

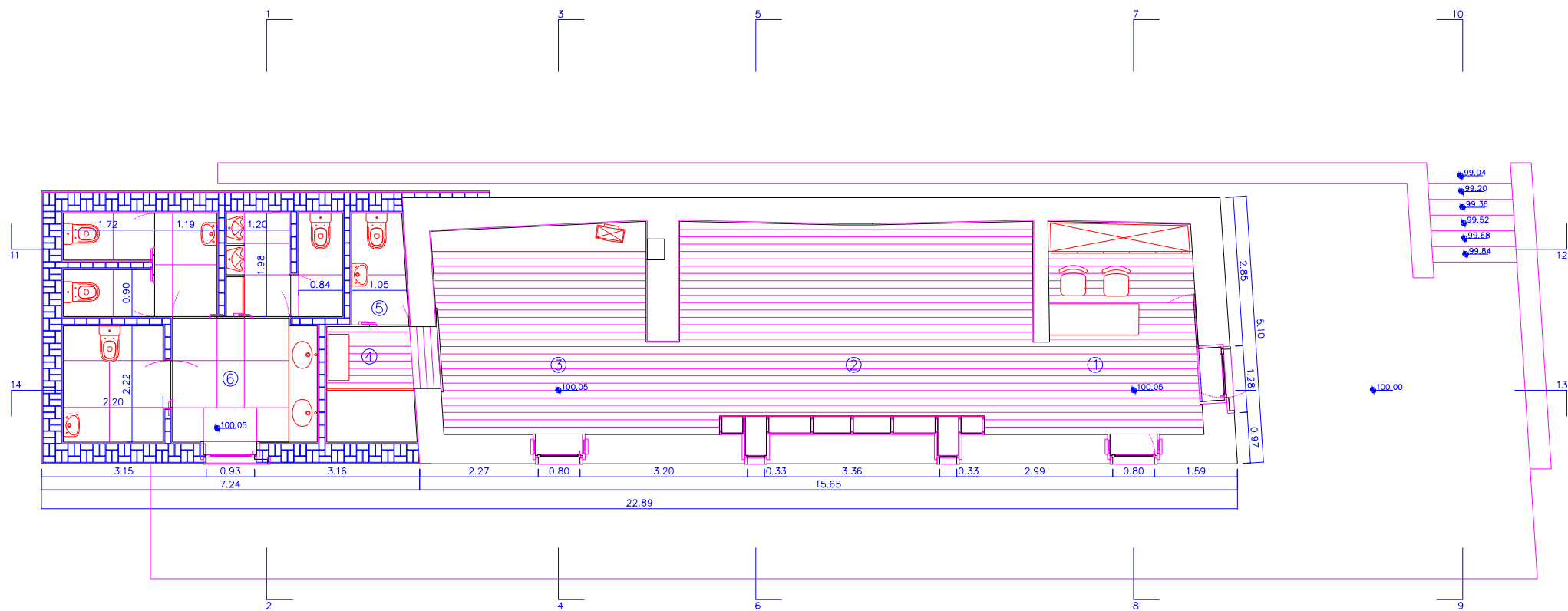

LEGENDA: 1. IGREJA DA N. SENHORA DA COLA, 2. CASAS DOS ROMEIROS, 3. CENTRO INTREPRETATIVO DO CASTRO DA COLA, 4. PARQUE ESTACIONAMENTO, 5. ACESSO AO CASTRO DA COLA

INSTITUTO PORTUGUÊS DO PATRIMÓNIO ARQUITECTÓNICO Direcção Regional de Évora		02
CENTRO INTREPRETATIVO DO CASTRO DA COLA	ESC. 1/500	1.11.001
PLANTA DO PISO TÉRREO	LICENCIAMENTO	JAN. 1998



LEGENDA 1. ÁREA DE ACOLHIMENTO (RECEPÇÃO, BENGALIEIRO E INFORMAÇÕES) 2. ÁREA DE EXPOSIÇÃO 3. ÁREA DE EXPOSIÇÃO POLIVALENTE (DE APOIO AUDIOVISUAL E INFORMÁTICO) 4. ÁREA DE ARRUMOS (POSSIVEL APOIO DE COPA) 5. INSTALAÇÕES SANITÁRIAS DOS

INSTITUTO PORTUGUÊS DO PATRIMÓNIO ARQUITECTÓNICO Direcção Regional de Évora	FORMA SALEMA Arquitetos	03
CENTRO INTREPRETATIVO DO CASTRO DA COLA	ESC. 1/100	1.11.001
PLANTA DO PISO TÉRREO	LICENCIAMENTO	JAN. 1998

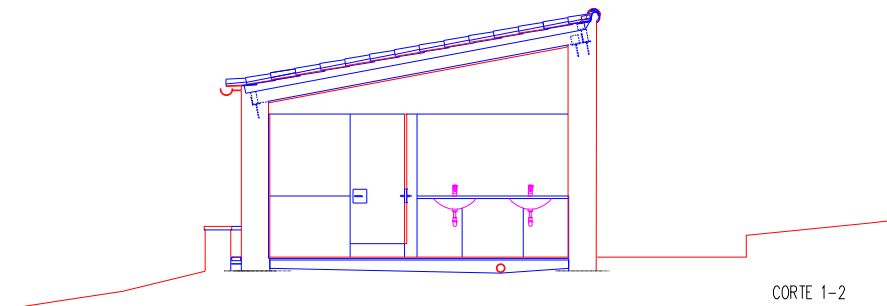
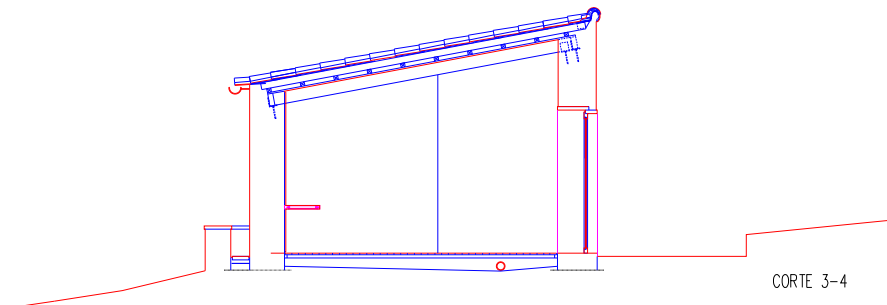
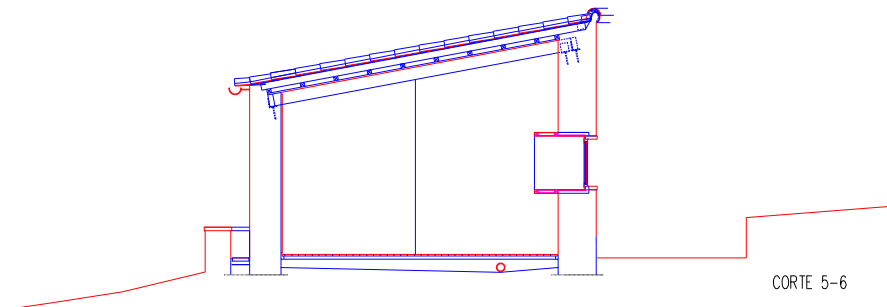
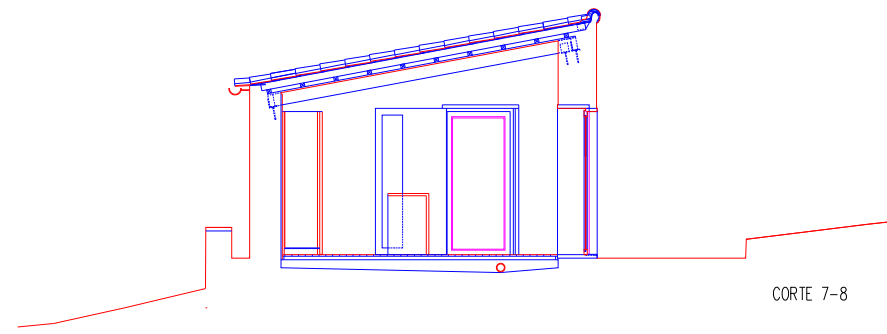

ACOES SANIARIAS PÚBLICAS

INSTITUTO PORTUGUÊS DO PATRIMÓNIO ARQUITECTÓNICO Direcção Regional de Évora	SALEMA Arquiteta	04
CENTRO INTREPRETATIVO DO CASTRO DA COLA	ESC. 1/100	1.11.001
CORTES TRANSVERSAIS AO EDIFÍCIO	LICENCIAMENTO	JAN. 1998

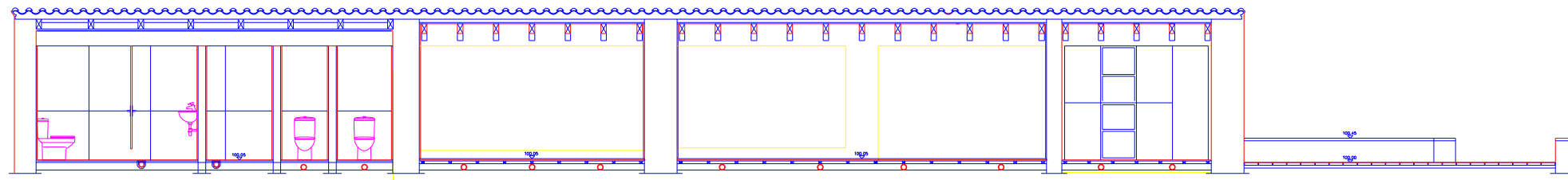

CORTE 11-12

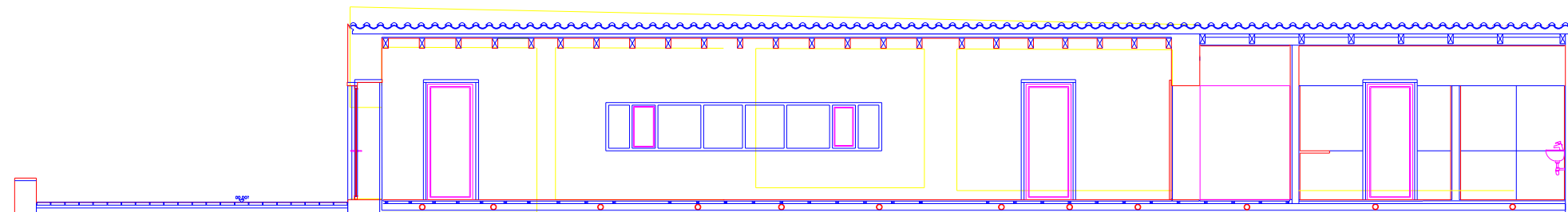

CORTE 13-14

INSTITUTO PORTUGUÊS DO PATRIMÓNIO ARQUITECTÓNICO Direcção Regional de Évora	BOA SALEM Arquitecto	05
CENTRO INTREPRETATIVO DO CASTRO DA COLA	ESC. 1/100	1.11.001
CORTES LONGITUDINAIS	LICENCIAMENTO	JAN. 1998

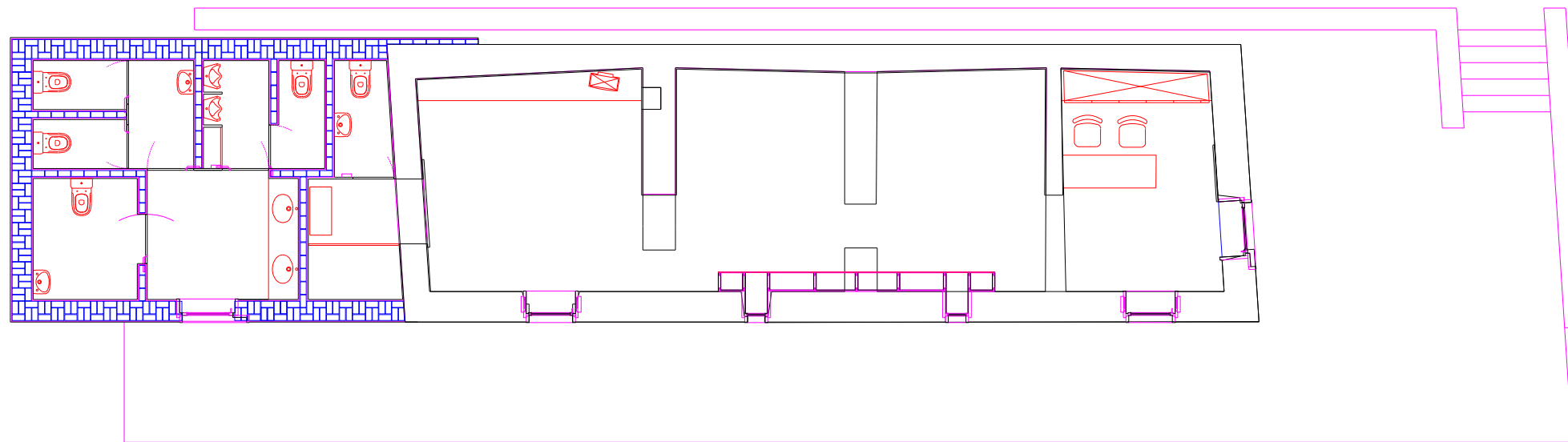

INSTITUTO PORTUGUÊS DO PATRIMÓNIO ARQUITECTÓNICO Direcção Regional de Évora	SONIA SALEM Arquiteta	07
CENTRO INTREPRETATIVO DO CASTRO DA COLA	ESC. 1/100	1.11.001
PLANTA DO PISO TÉRREO - VERMELHOS E AMARELOS	LICENCIAMENTO	JAN 1998

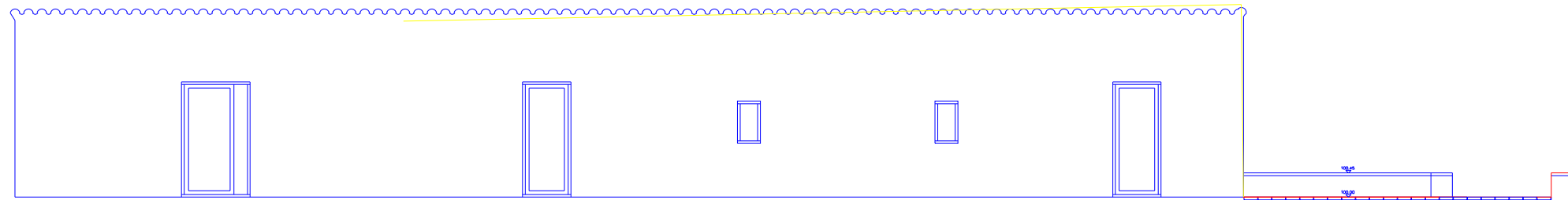

ALÇADO LONGITUDINAL ESTE

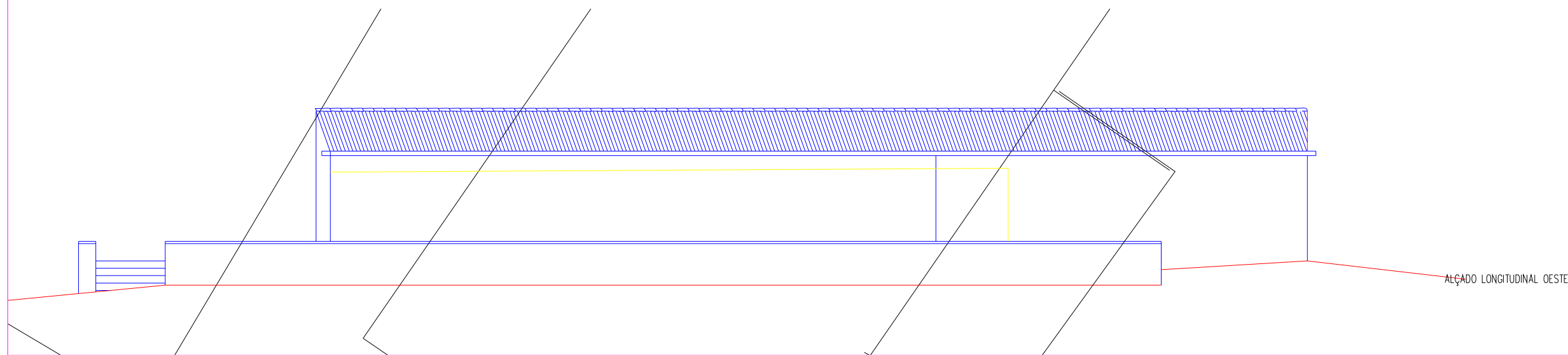

ALÇADO LONGITUDINAL OESTE

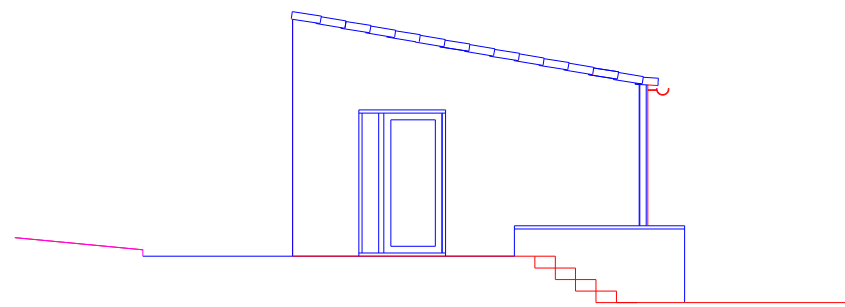

ALÇADO NORTE

INSTITUTO PORTUGUÊS DO PATRIMÓNIO ARQUITECTÓNICO Direcção Regional de Évora	SALEMA	08
CENTRO INTREPRETATIVO DO CASTRO DA COLA	ESC. 1/100	1.11.001
ALÇADOS- VERMELHOS E AMARELOS	LICENCIAMENTO	JAN. 1998

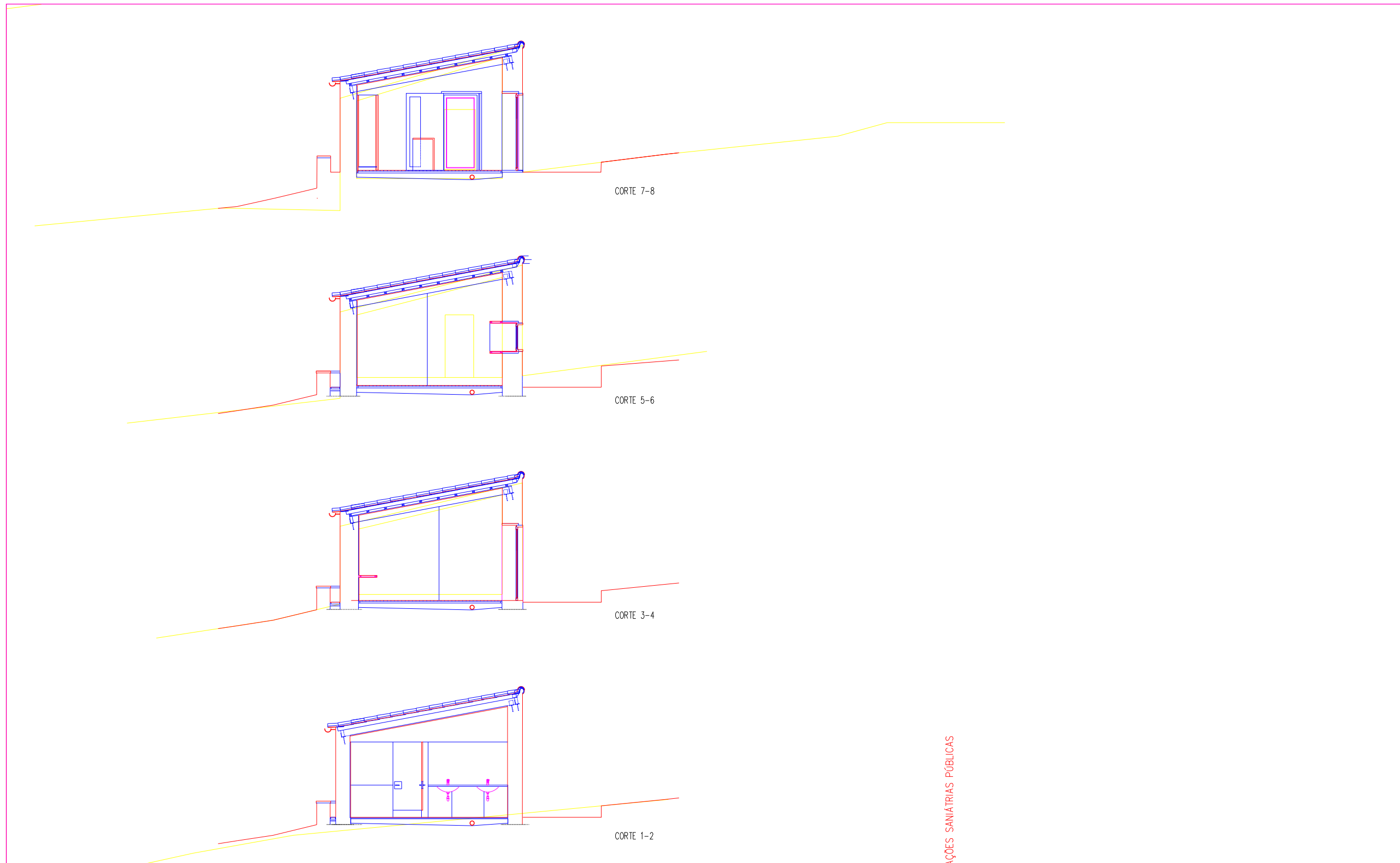

CORTE 7-8

CORTE 5-6

CORTE 3-4

CORTE 1-2

AÇÕES SANITÁRIAS PÚBLICAS

INSTITUTO PORTUGUÊS DO PATRIMÓNIO ARQUITECTÓNICO Direcção Regional de Évora	SALEMA Arquiteta	09
CENTRO INTREPRETATIVO DO CASTRO DA COLA	ESC. 1/100	1.11.001
CORTES VERMELHOS E AMARELOS	LICENCIAMENTO	JAN. 1998