

Sé de Évora

LEVANTAMENTO ARQUITECTÓNICO



BASE GRÁFICA  
ABSIDE  
ALÇADOS DA CABECEIRA  
Planta cota -17.67 mt

ESCALA 1:50  
DATA ABRIL 2004  
FOLHA N. 00

Ministério da Cultura  
Instituto Português do Património Arquitectónico  
Direcção Regional de Évora

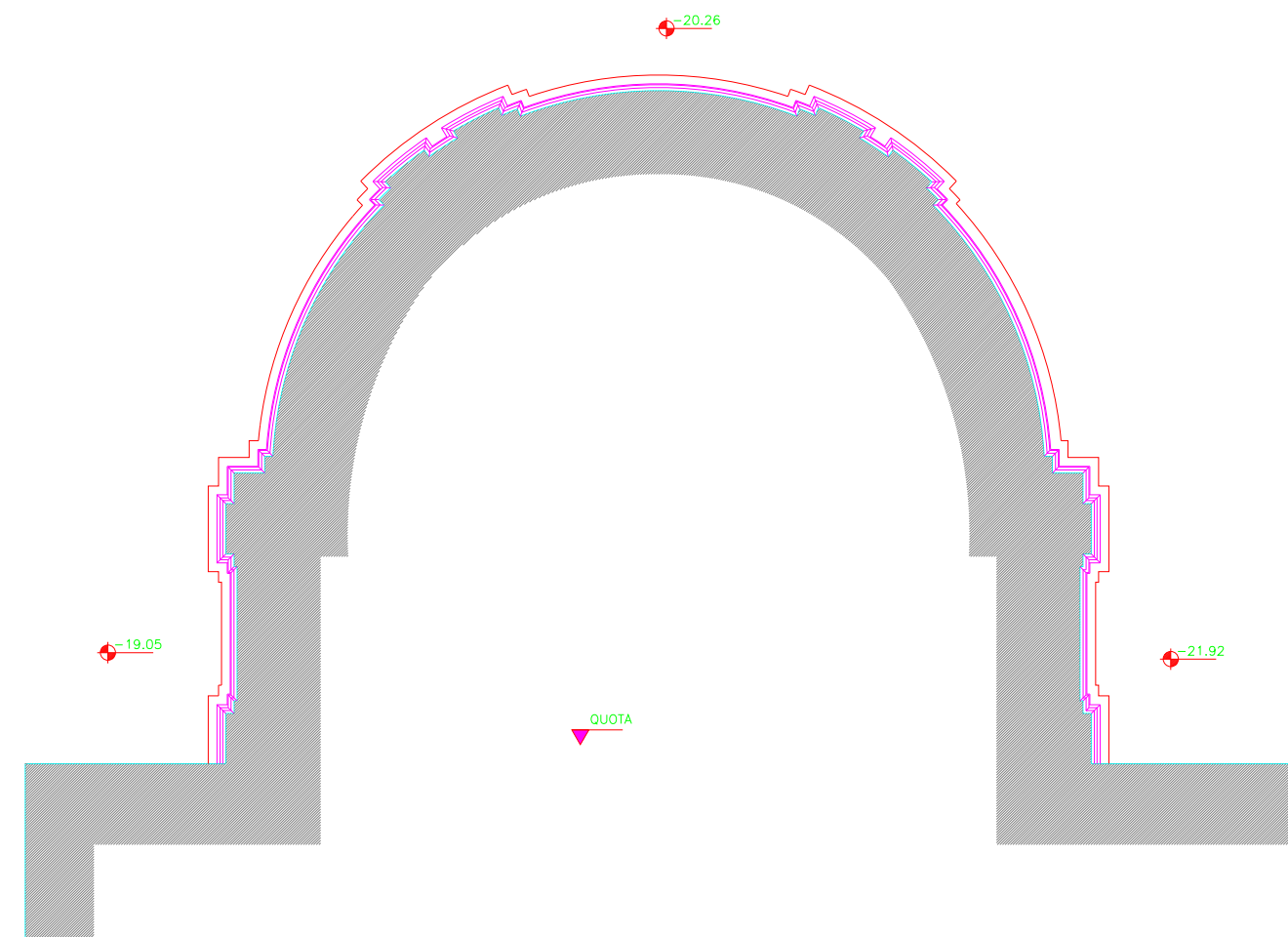

Sé de Évora

LEVANTAMENTO ARQUITECTÓNICO



BASE GRÁFICA  
ABSIDE  
ALÇADOS DA CABECEIRA

ESCALA 1:50

DATA ABRIL 2004

FOLHA N. 01

Ministério da Cultura  
Instituto Português do Património Arquitectónico  
 Direcção Regional de Évora

ARQUIVOS DE ARQUITECTURA  
SERVIÇO DE CONSERVAÇÃO

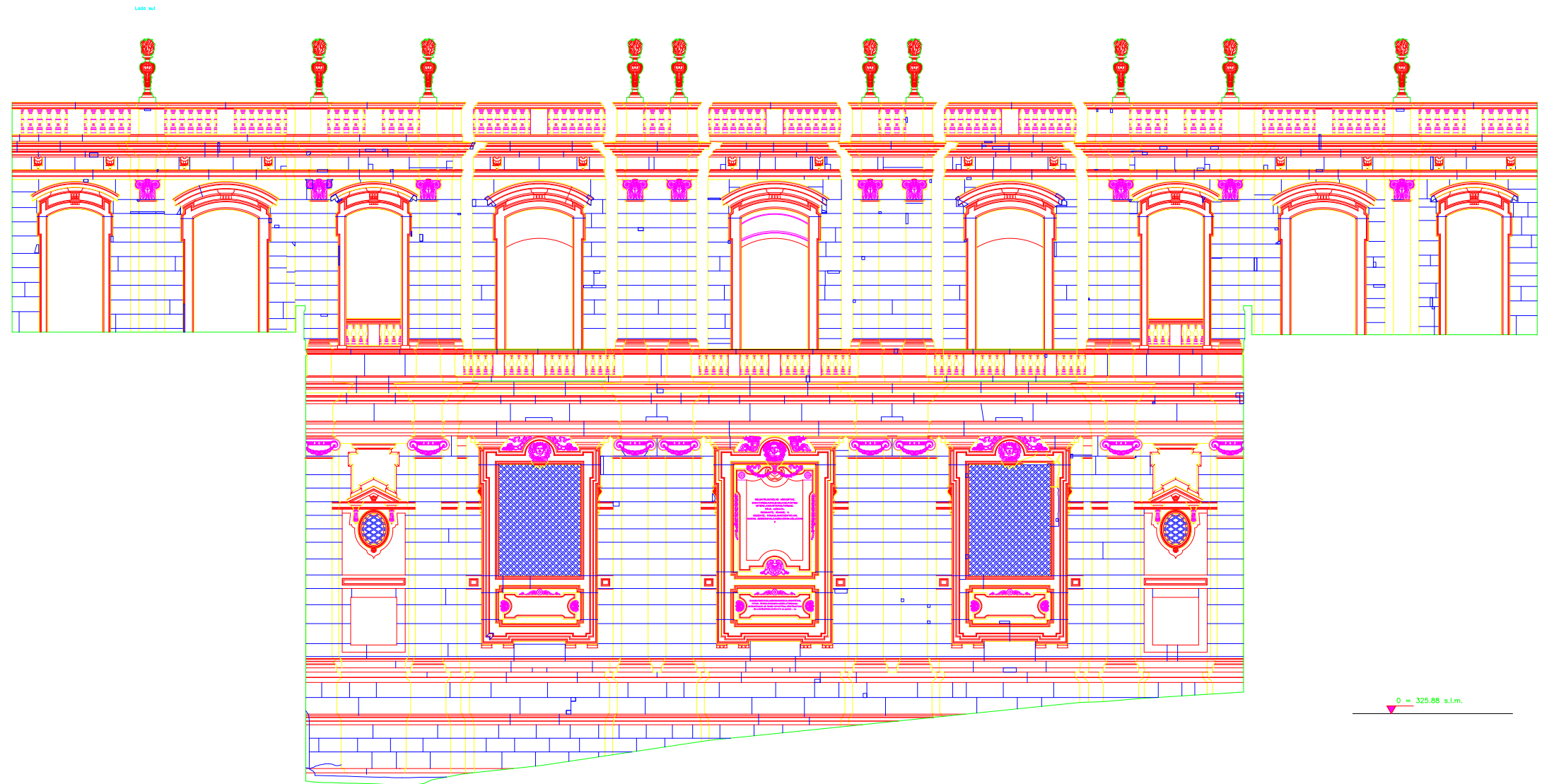

Sé de Évora

LEVANTAMENTO ARQUITECTÓNICO



BASE GRÁFICA  
ABSIDE  
PORMENORES ARQUITECTÓNICOS

ESCALA VÁRIAS  
DATA ABRIL 2004  
FOLHA N. 01A

Ministério da Cultura  
Instituto Português do Património Arquitectónico  
Direcção Regional de Évora

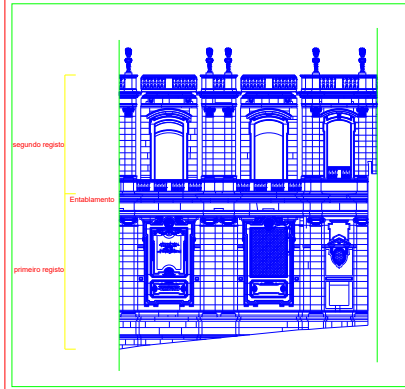

PERFIL DO COROAMENTO COM BALAUSTRADA DE REMATE E ABOBADA (escala 1:10)

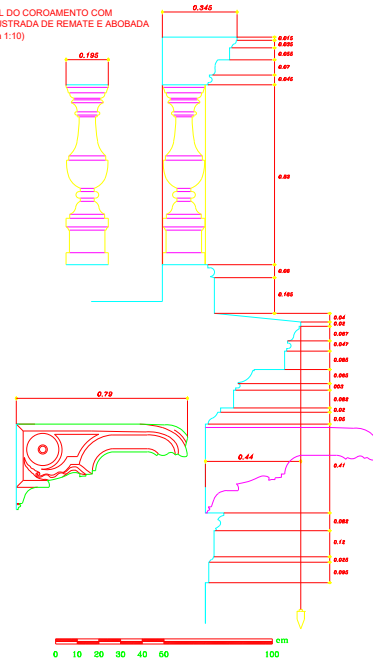

CAPITEL DAS PILASTRAS SEGUNDO REGISTO

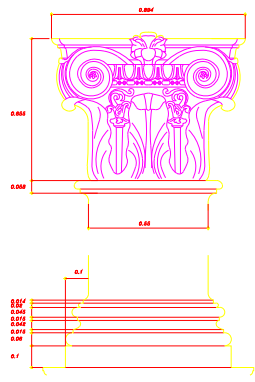

BASE DAS PILASTRAS SEGUNDO REGISTO



PERFIL DO ENTABLAMENTO PRIMEIRO-SEGUNDO REGISTO E BALAUSTRADA SEGUNDO REGISTO (escala 1:10)

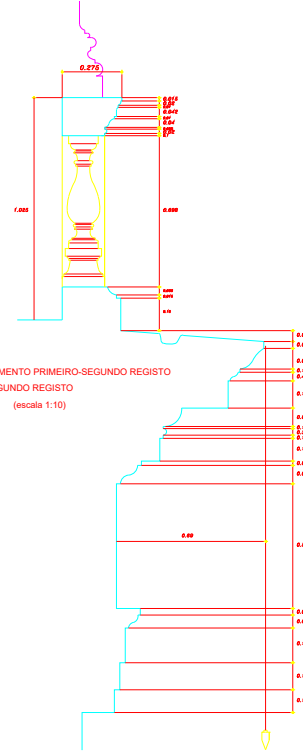

PLANTA PILASTRAS PRIMEIRO REGISTO

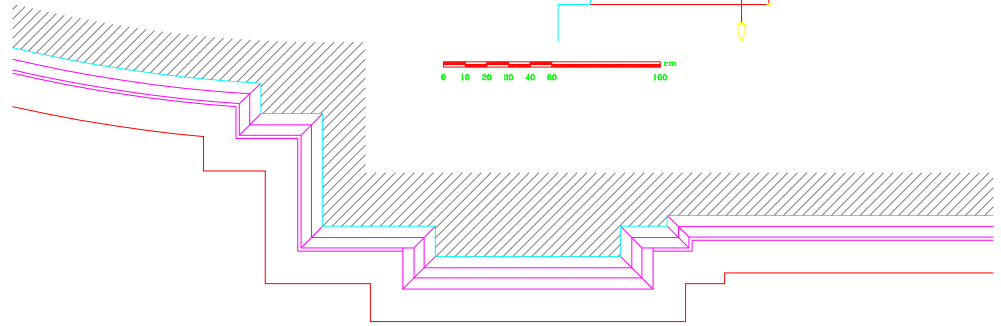

CAPITEL DAS PILASTRAS PRIMEIRO REGISTO

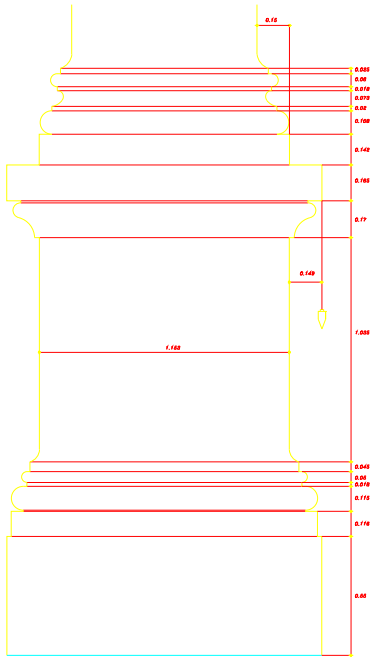
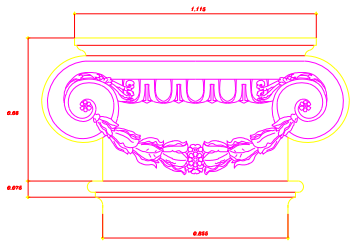

BASE DAS PILASTRAS PRIMEIRO REGISTO

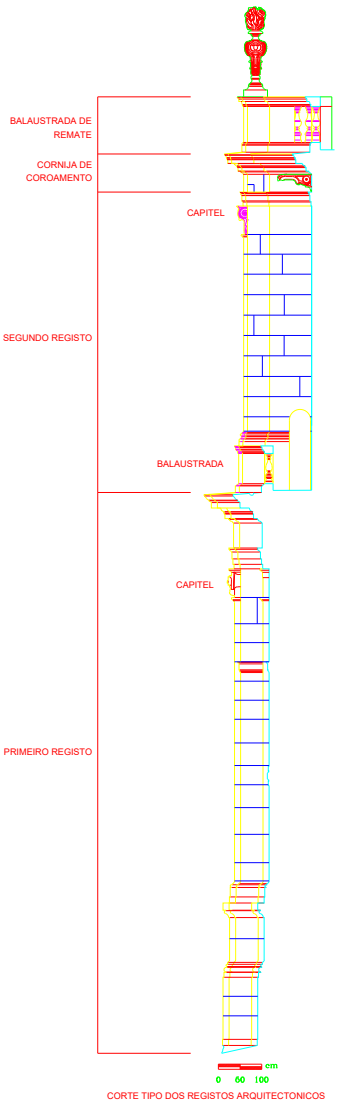

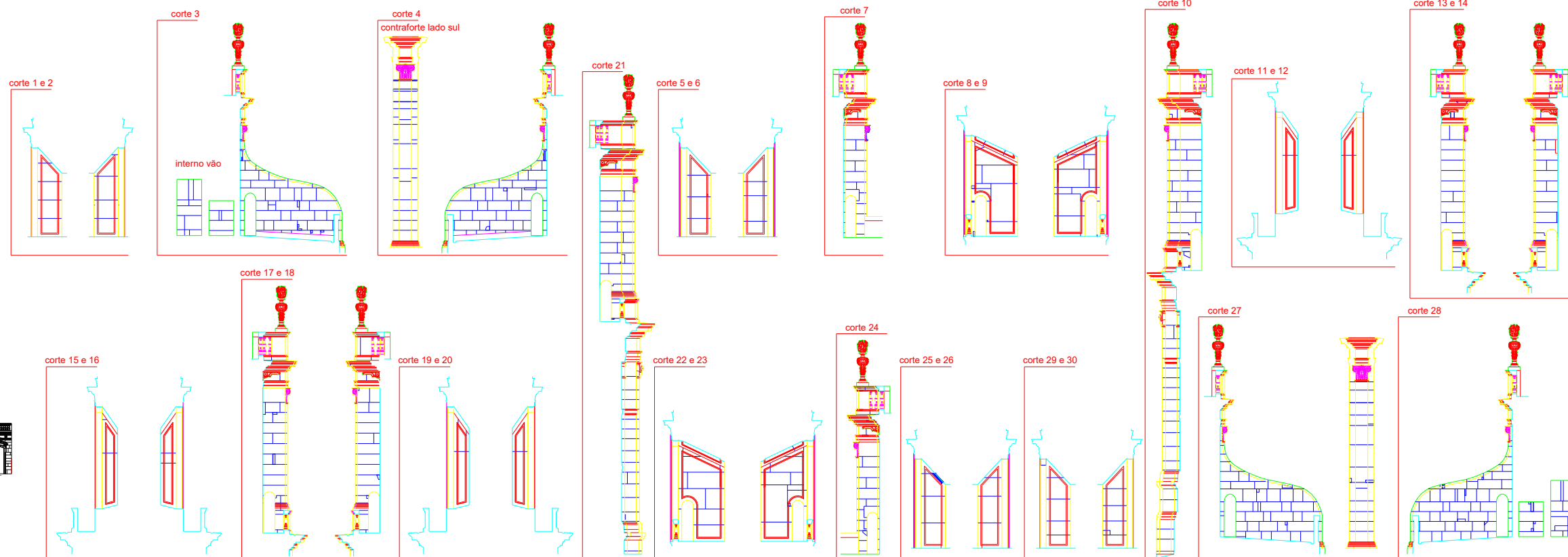

<b>Sé de Évora</b>		
<b>LEVANTAMENTO ARQUITETÓNICO</b>		
	<small>BASE GRÁFICA</small> <b>ABSIDE</b> <b>ALÇADOS DA CEBEÇEIRA</b> <b>CORTES</b>	<small>ESCALA</small> <b>1:50</b>
	<small>DATA</small> <b>ABRIL, 2004</b>	<small>FOLHA N.º</small> <b>02</b>
	<small>Ministério da Cultura</small> <small>Instituto Português do Património Arquitectónico</small> <small>Direcção Regional de Évora</small>	



Sé de Évora  
LEVANTAMENTO GRÁFICO DO ESTADO DE CONSERVAÇÃO

 IPPAR	BASE GRÁFICA	ESCALA 1:50
	ABSIDE	DATA ABRIL 2004
	ALÇADOS DA CABECEIRA	FOLHA N. 03
Ministério da Cultura Instituto Português do Património Arquitectónico Direcção Regional de Évora		

LEGENDA  
materiais

-  mármore
-  reboco
-  metais

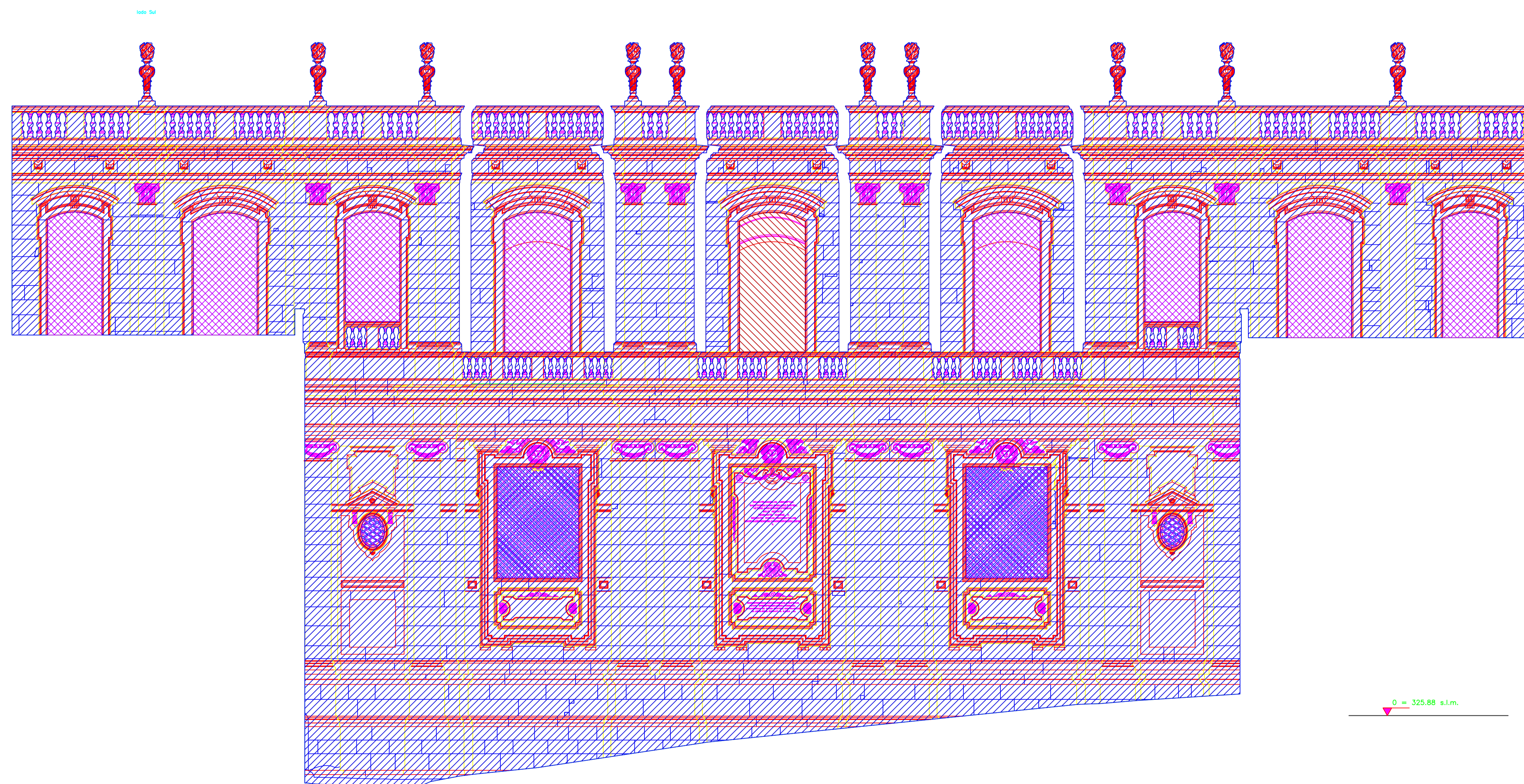

0 = 325,68 s.l.m.

Sé de Évora  
LEVANTAMENTO GRÁFICO DO ESTADO DE CONSERVAÇÃO

 <b>IPPAR</b>	BASE GRÁFICA	ESCALA 1:50
	ABSIDE ALÇADOS DA CABECEIRA	DATA ABRIL 2004
		FOLHA N. 04
Ministério da Cultura Instituto Português do Património Arquitectónico Direcção Regional de Évora		

LEGENDA  
estado de conservação

- colonização biológica intensa
- colonização biológica difusa
- vegetação
- depósito castanho
- crosta negra

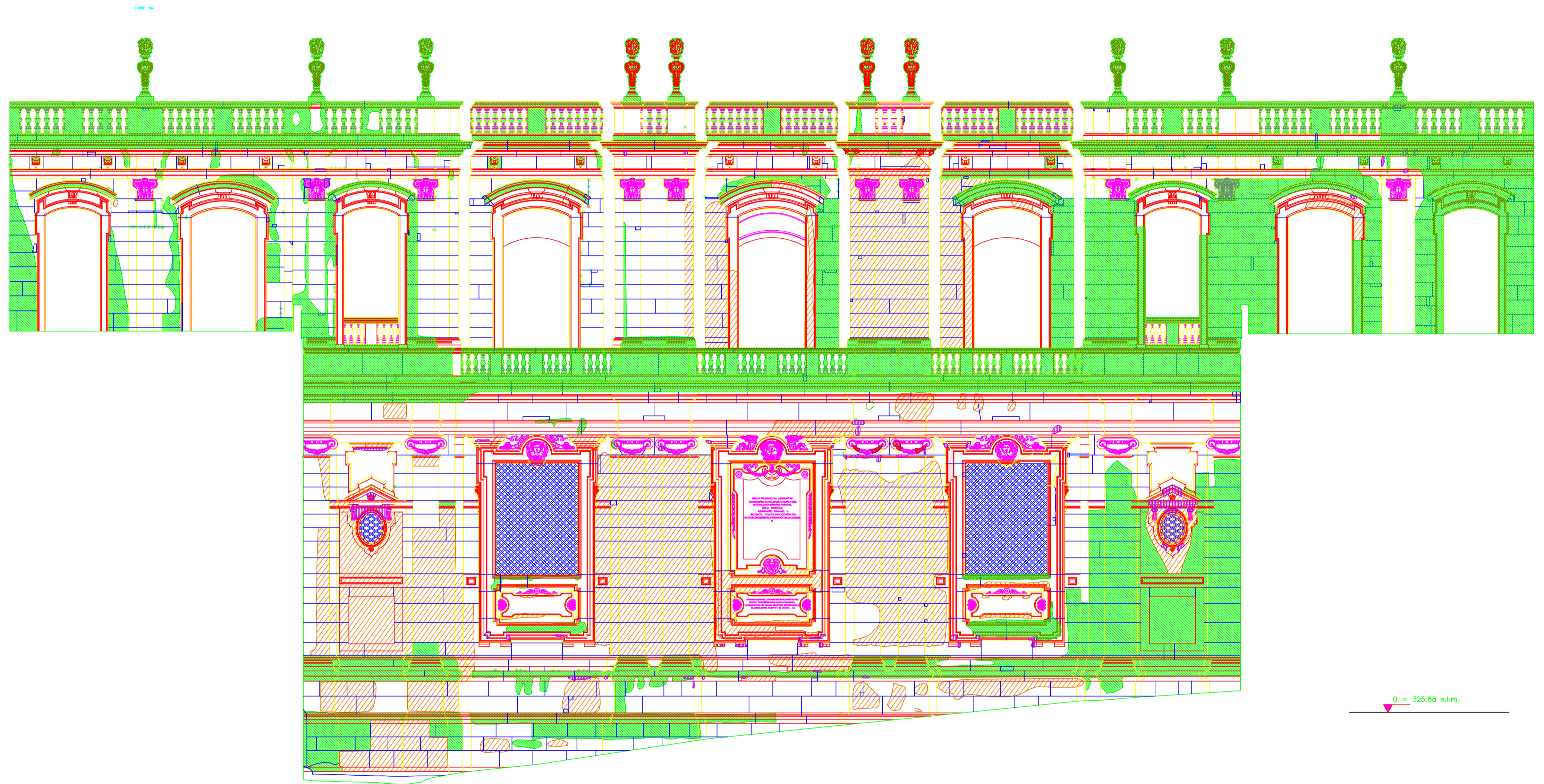

Sé de Évora  
LEVANTAMENTO ARQUITECTÓNICO



BASE GRÁFICA  
ABSIDE  
ALÇADOS DA CABECEIRA  
TARDOZ

ESCALA 1:50  
DATA ABRIL 2004  
FOLHA N. 04A

Ministério da Cultura  
Instituto Português do Património Arquitectónico  
 Direcção Regional de Évora

NOVA CONSERVAÇÃO

- conservação biológica interior
- conservação biológica exterior
- vegetação

- parte com organização em fileira
- parte com organização degradada
- não em parte

- granito
- calcário
- mármore
- revestido de azulejo
- granito em parte

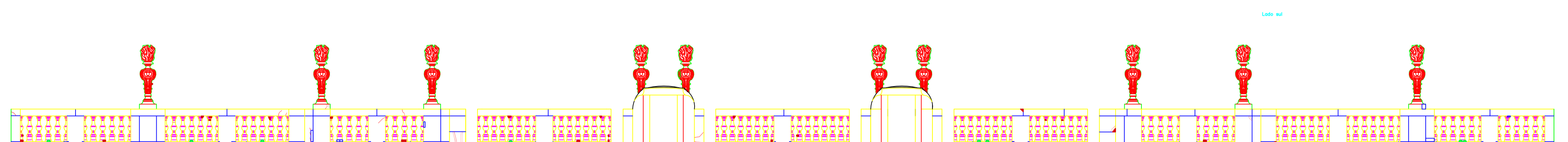
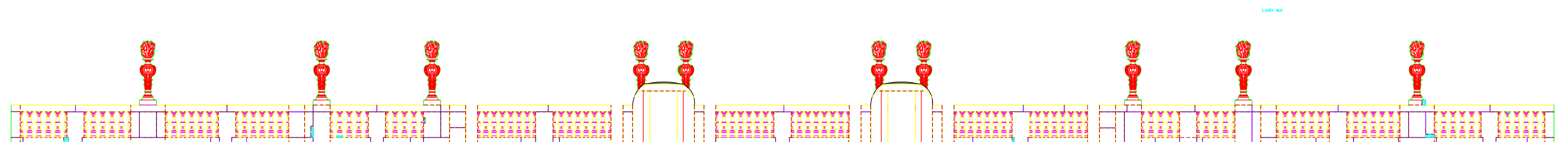
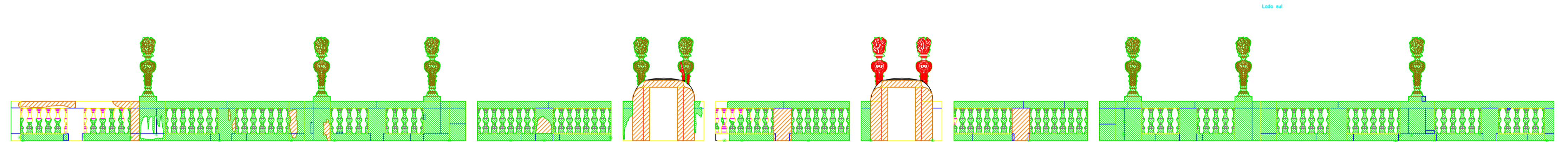

Lado sul





Lado sul

Lado sul

Sé de Évora  
LEVANTAMENTO GRÁFICO DO ESTADO DE CONSERVAÇÃO

 <b>IPPAR</b>	BASE GRÁFICA	ESCALA 1:50
	ABSIDE ALÇADOS DA CABECEIRA	DATA ABRIL 2004
		FOLHA N. 05
Ministério da Cultura Instituto Português do Património Arquitectónico Direcção Regional de Évora		

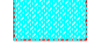
LEGENDA  
estado de conservação

-  junta com argamassa em falta
-  junta com argamassa degradada
-  taco em pedra
-  reintegração em cimento

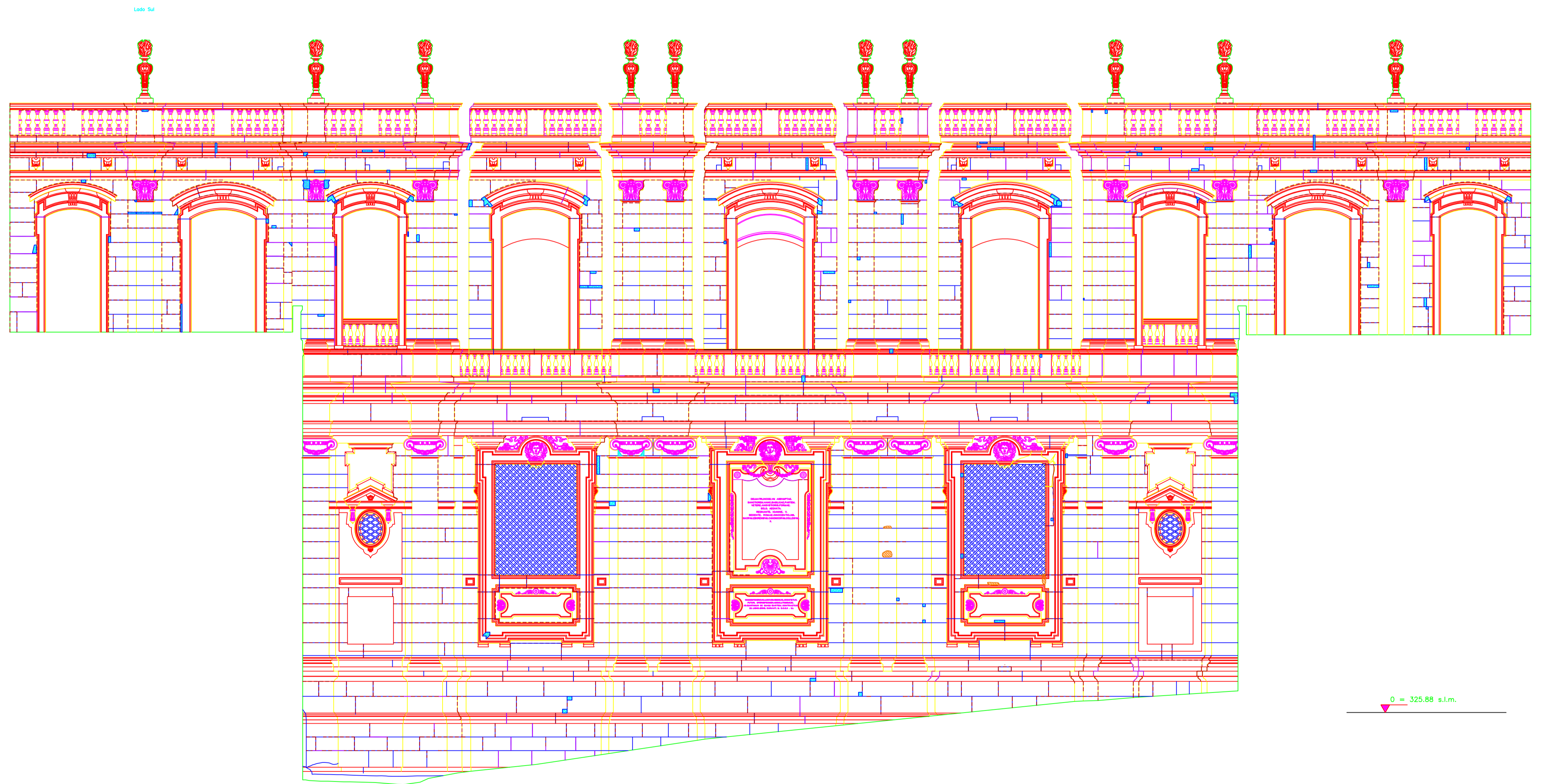

Sé de Évora  
LEVANTAMENTO GRÁFICO DO ESTADO DE CONSERVAÇÃO

 <b>IPPAR</b>	BASE GRÁFICA	ESCALA 1:50
	ABSIDE ALÇADOS DA CABECEIRA	DATA ABRIL 2004
	Ministério da Cultura Instituto Português do Património Arquitectónico Direcção Regional de Évora	FOLHA N. 06

NOVA CONSERVAÇÃO

LEGENDA  
estado de conservação

- lacuna
- fissura
- fractura
- lascagem
- concreção

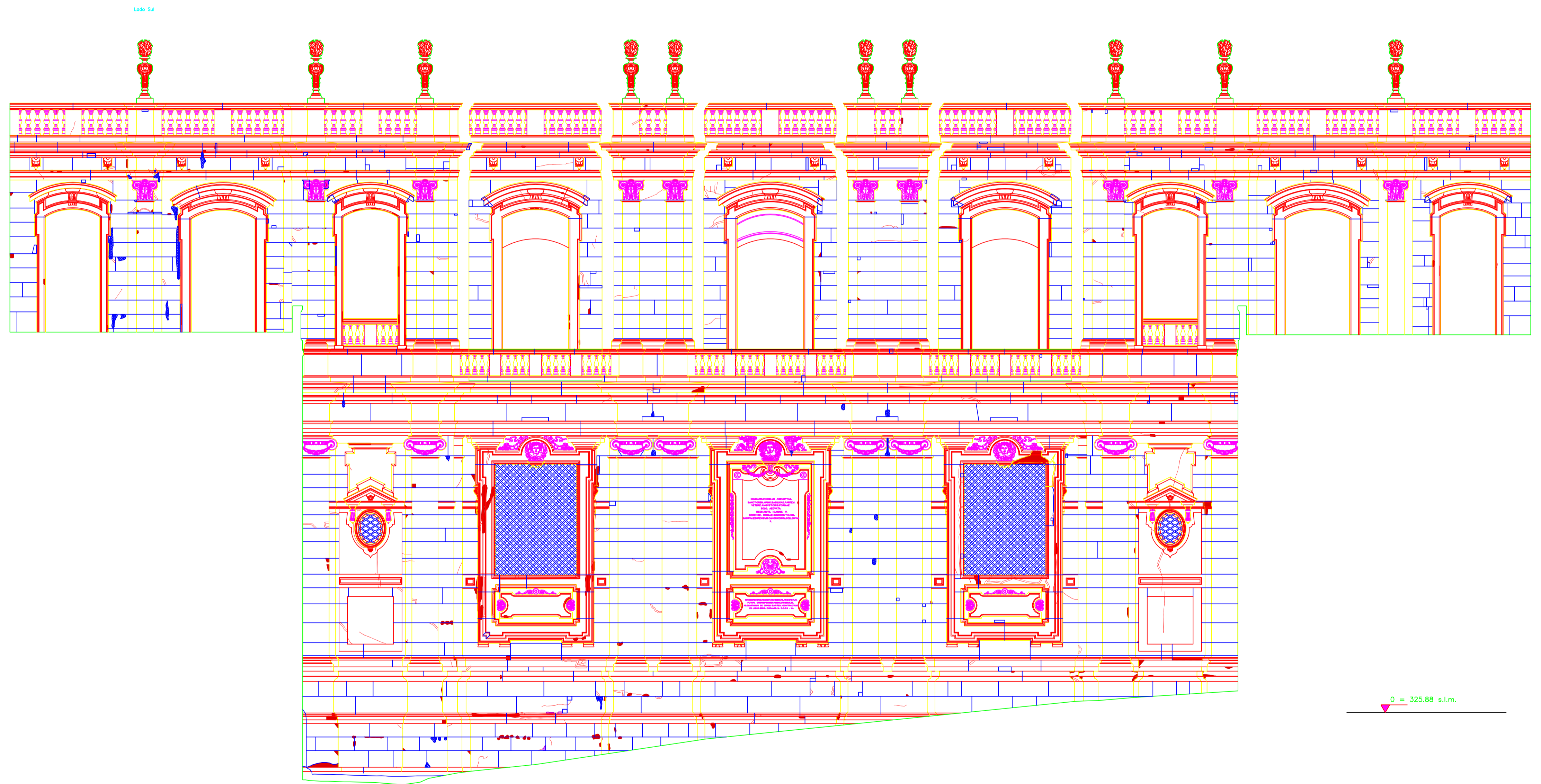

Sé de Évora  
LEVANTAMENTO GRÁFICO DO ESTADO DE CONSERVAÇÃO

 <b>IPPAR</b>	BASE GRÁFICA	ESCALA 1:50
	ABSIDE ALÇADOS DA CABECEIRA	DATA ABRIL 2004
		FOLHA N. 07
Ministério da Cultura Instituto Português do Património Arquitectónico Direcção Regional de Évora		

Alçado A

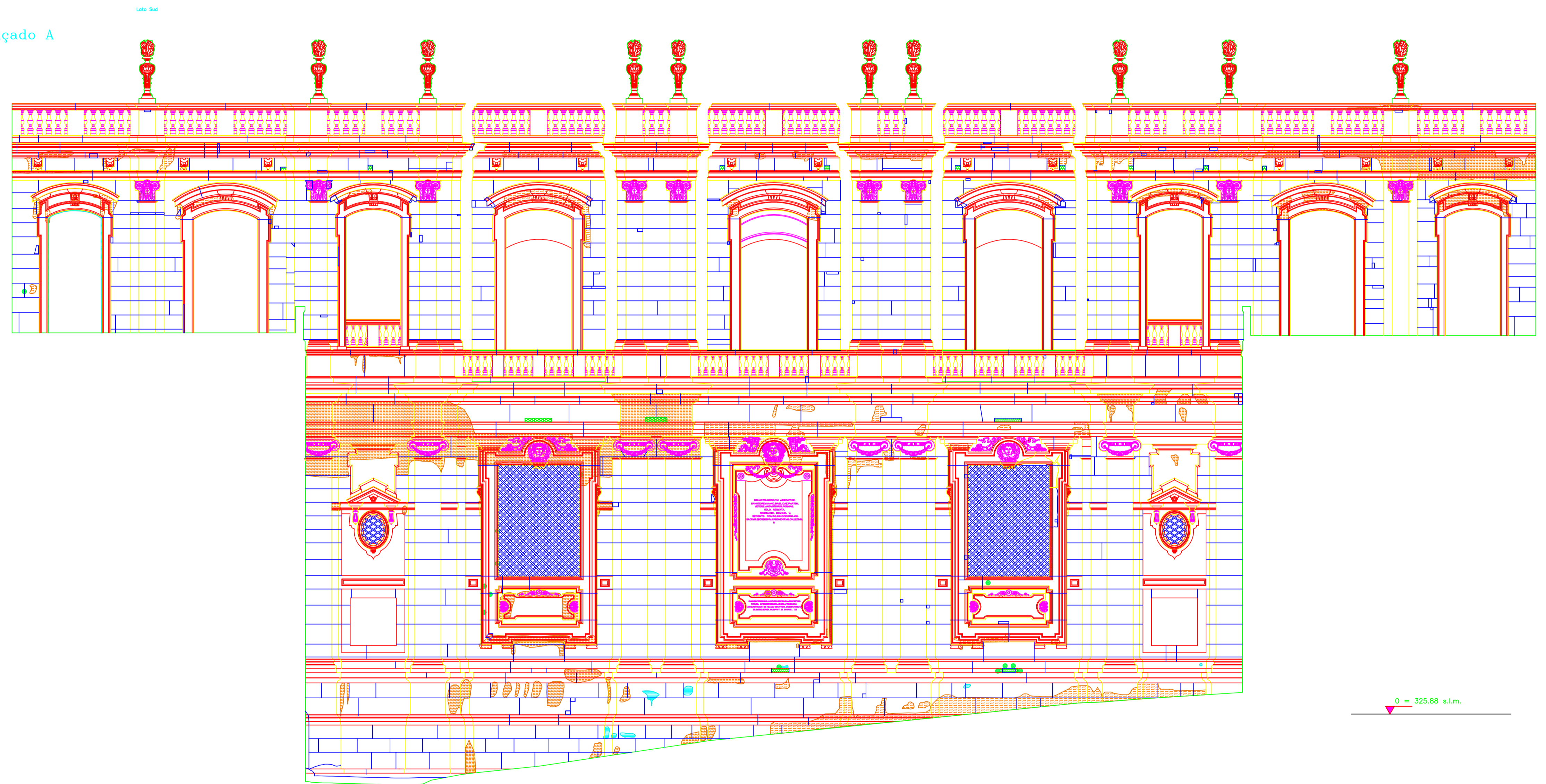

LEGENDA  
estado de conservação

- desagregação
- depósito pelicular
- depósito de outro tipo
- mancha
- elemento em ferro
- respiradores orifícios

0 = 325.68 s.l.m.

**Sé de Évora**  
 LEVANTAMENTO GRÁFICO DO ESTADO DE CONSERVAÇÃO

	BASE GRÁFICA	ESCALA 1:50
	ABSIDE ALÇADOS DA CABECEIRA CORTES	DATA ABRIL 2004
	FOLHA N. 08	

Ministério da Cultura  
 Instituto Português do Património Arquitectónico  
 Direcção Regional de Évora

CONSERVAÇÃO

LEGENDA

- colonização biológica intensa
- colonização biológica difusa
- vegetação
- depósito castanho
- crosta negra

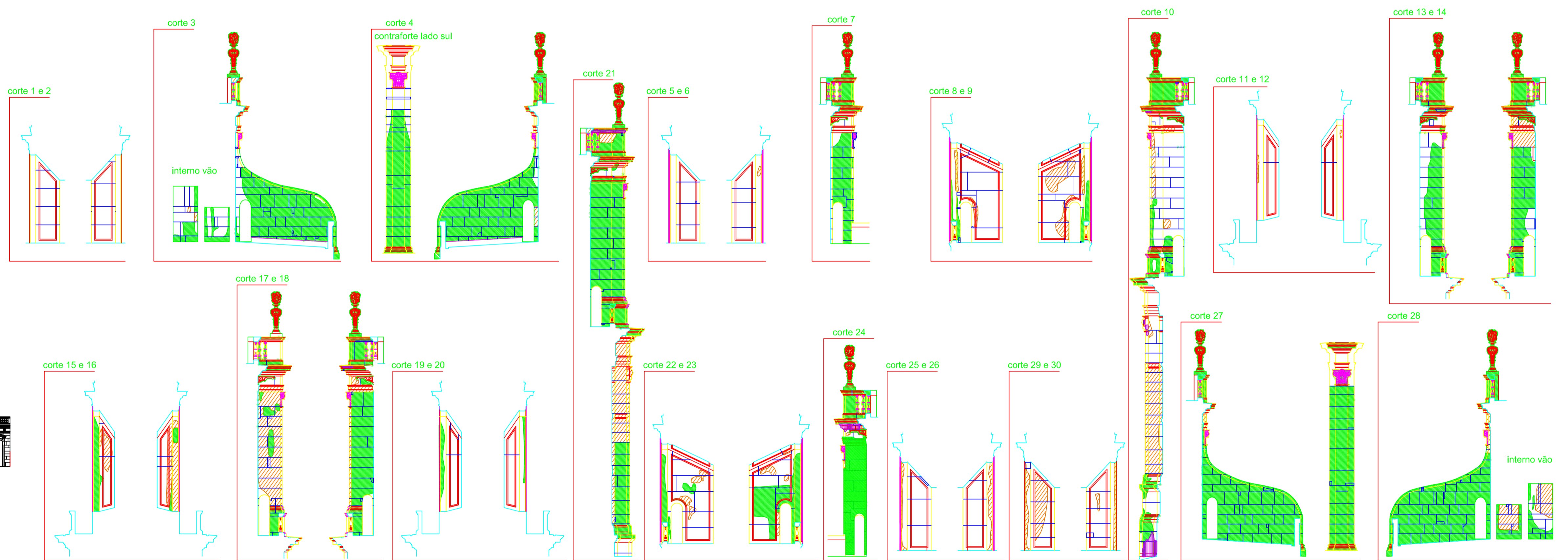
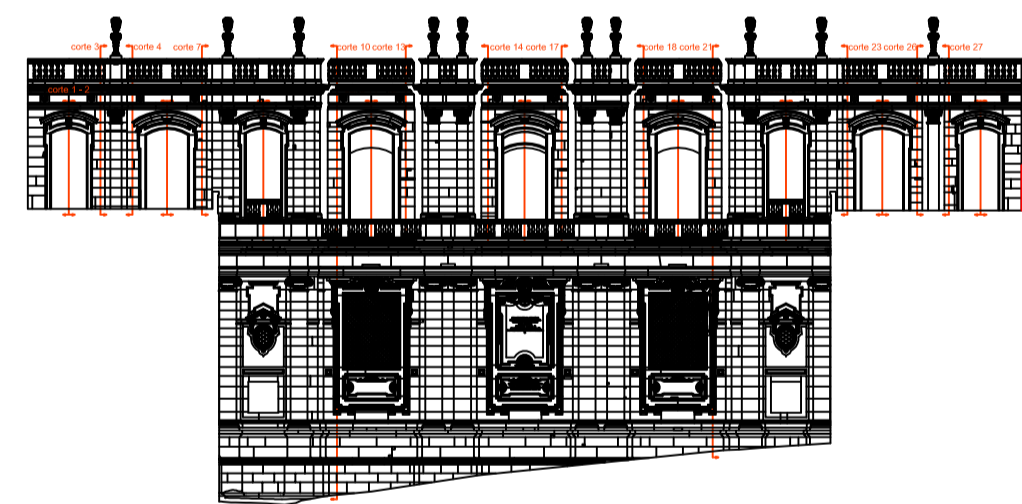









**Sé de Évora**  
 LEVANTAMENTO GRÁFICO DO ESTADO DE CONSERVAÇÃO

	BASE GRÁFICA	ESCALA 1:50
	ABSIDE ALÇADOS DA CABECEIRA CORTES	DATA ABRIL 2004
	FOLHA N. 09	

Ministério da Cultura  
 Instituto Português do Património Arquitectónico  
 Direcção Regional de Évora

LEGENDA

-  junta com argamassa em falta
-  junta com argamassa degradada
-  taço em pedra
-  mancha
-  reintegração em cimento
-  concreção
-  elemento em ferro
-  respiradores orifícios
-  lacuna

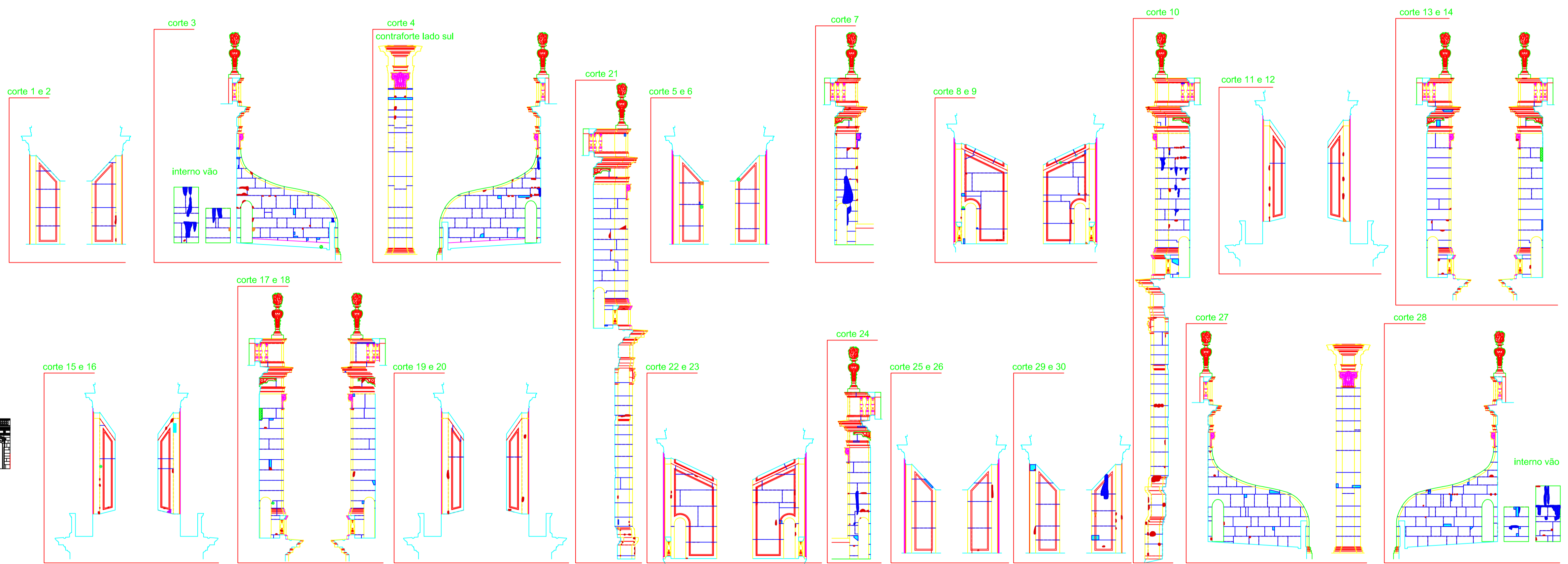
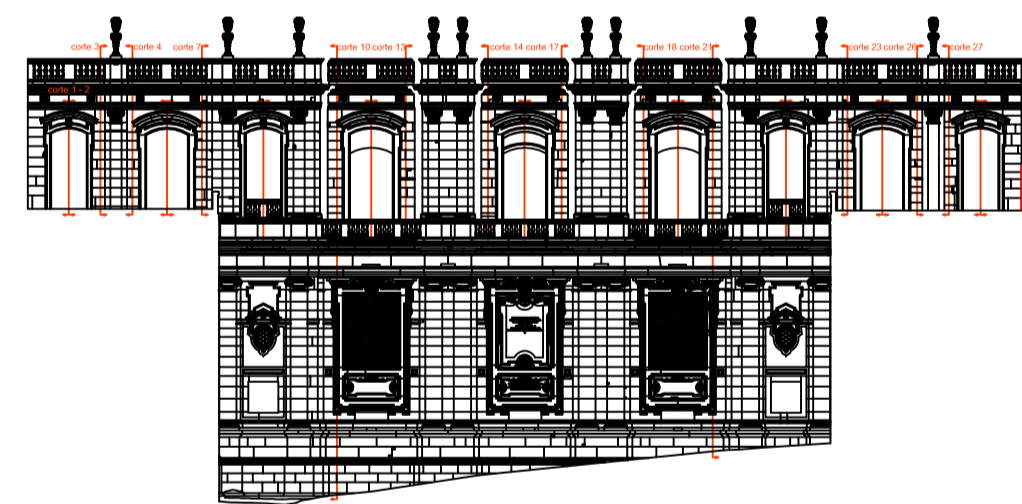

Sé de Évora  
LEVANTAMENTO GRÁFICO DO ESTADO DE CONSERVAÇÃO



	BASE GRÁFICA	ESCALA
	ABSIDE ALÇADOS DA CABECEIRA CORTES	1:50
	DATA	ABRIL, 2004
Ministério da Cultura Instituto Português do Património Arquitectónico Direcção Regional de Évora		FOLHA N. <b>10</b>

LEGENDA

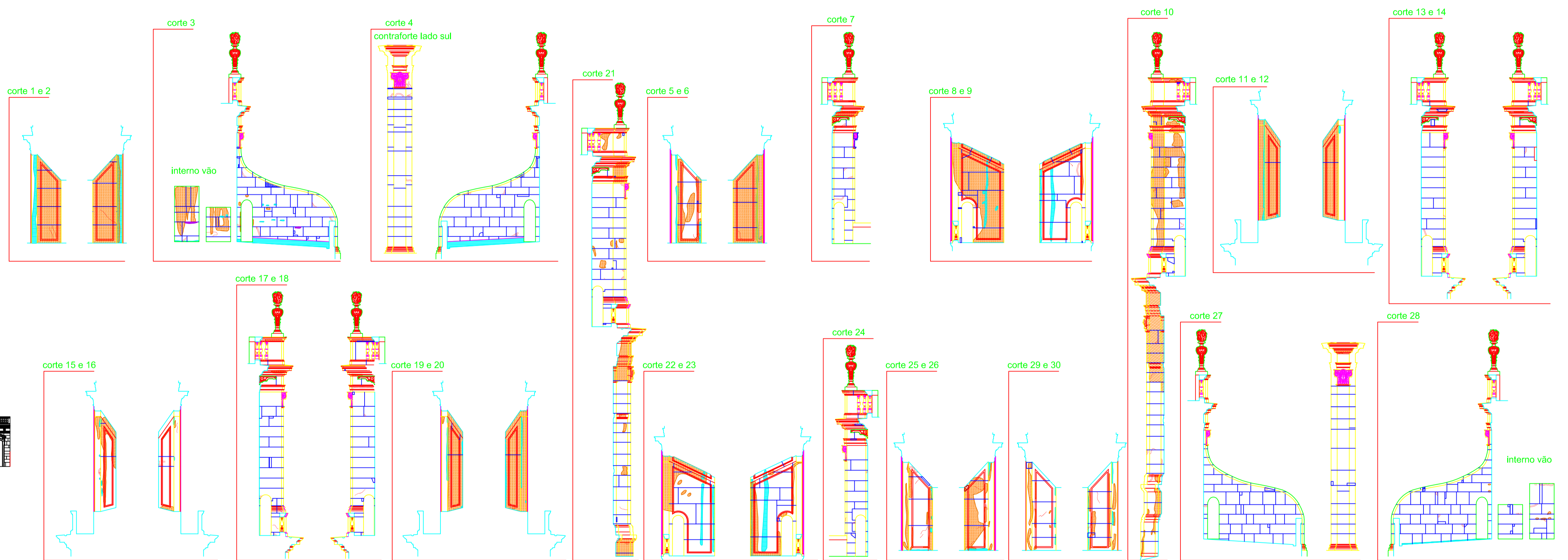
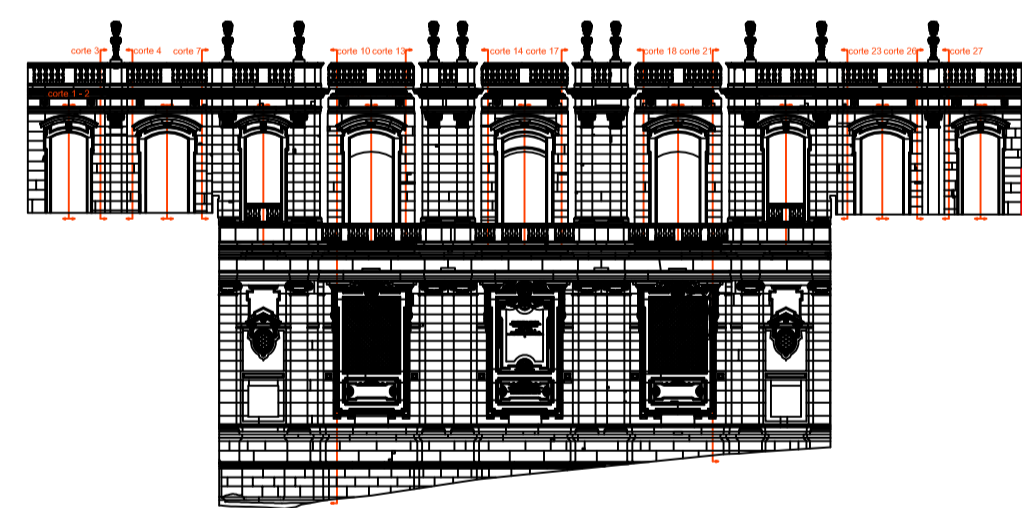
-  depósito pelicular
-  depósito de outro tipo
-  elemento deslocado
-  lascagem
-  efflorescências
-  fissura
-  fractura



Sé de Évora  
LEVANTAMENTO ARQUITECTÓNICO

 Instituto Português do Património Arquitectónico	BASE GRÁFICA	ESCALA 1:50
	ABSIDE	DATA DEZEMBRO 2004
Ministério da Cultura Instituto Português do Património Arquitectónico Direcção Regional de Évora Divisão de Obras, Conservação e Restauro	FOLHA N.	00
	 CONSERVAÇÃO	

