

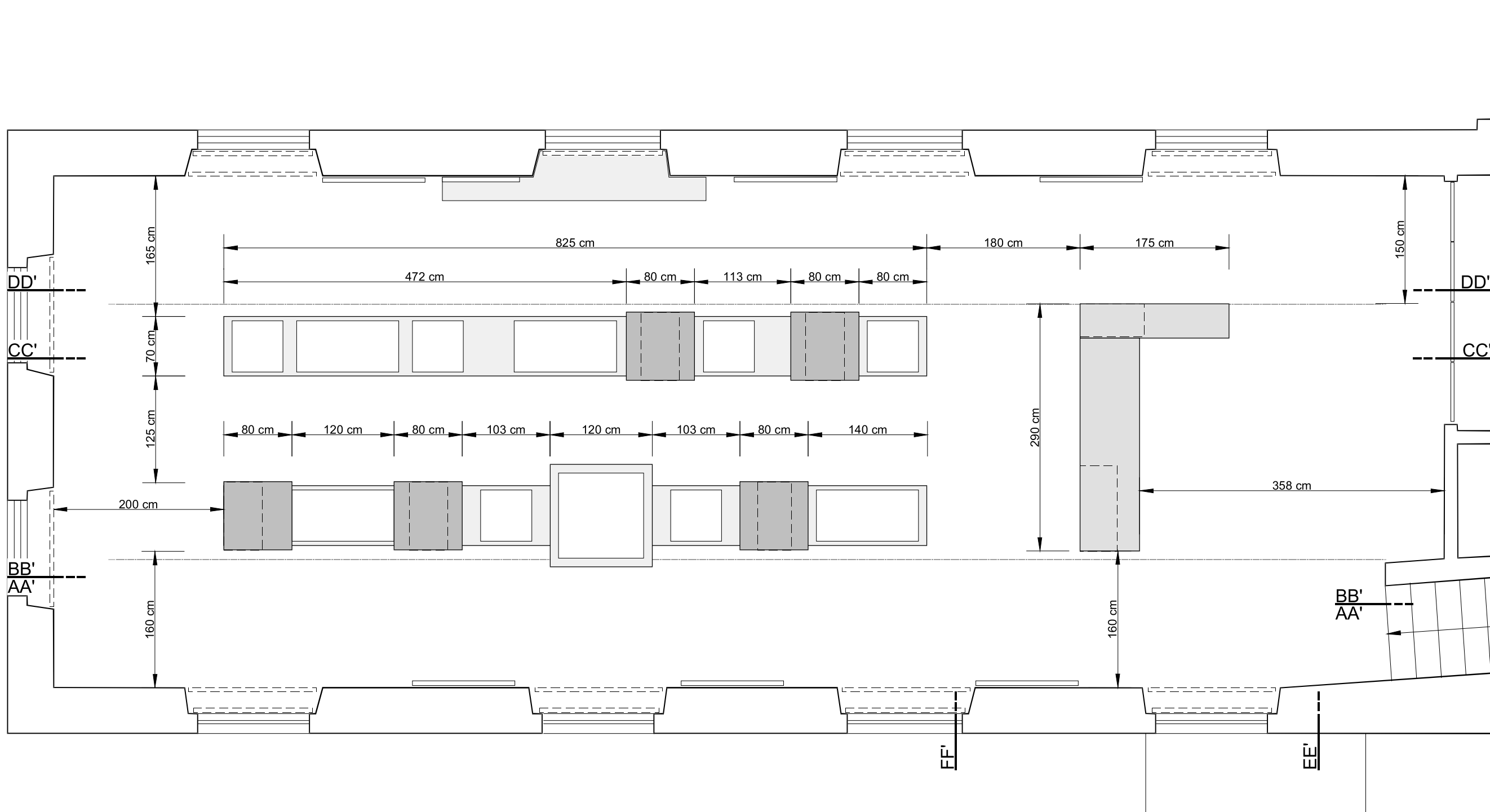



Especificações:

CLIENTE	IPPAR
OBRA	Museu / Casa do Arco Vila de Frades
DESIGNAÇÃO	sala de exposição Planta
FASE	Projecto
REF.	#892/04
ESCALAS	1:50
DATA	Out./ 2004

exp.
1.00



Especificações:	
CLIENTE	IPPAR
OBRA	Museu / Casa do Arco Vila de Frades
DESIGNAÇÃO	sala de exposição Planta
FASE	Projecto
REF.	#892/04
ESCALAS	1:50
DATA	Out./ 2004
Nº DESENHO	exp. 1.01

-  calha trifásica fixa ao tecto
-  calha bifásica suspensa
-  iluminação dos painéis de parede - projector a colocar na calha trifásica do tecto
-  iluminação das vitrinas - projector a colocar na calha bifásica suspensa

Especificações:	
CLIENTE	IPPAR
OBRA	Museu / Casa do Arco Vila de Frades
DESIGNAÇÃO	sala de exposição Planta - iluminação
FASE	Projecto
REF.	#892/04
ESCALAS	1:50
DATA	Out./ 2004
Nº DESENHO	exp. 1.02

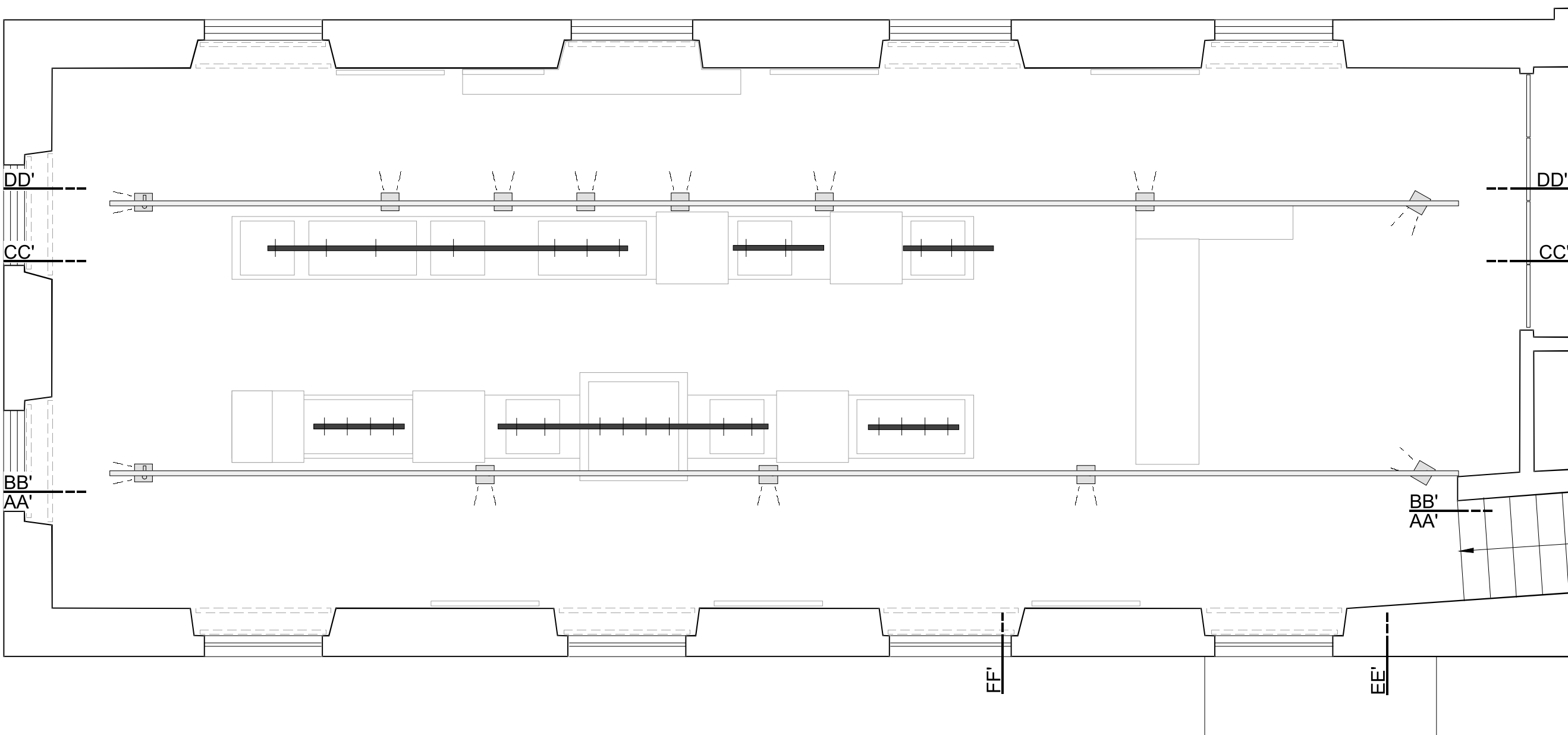

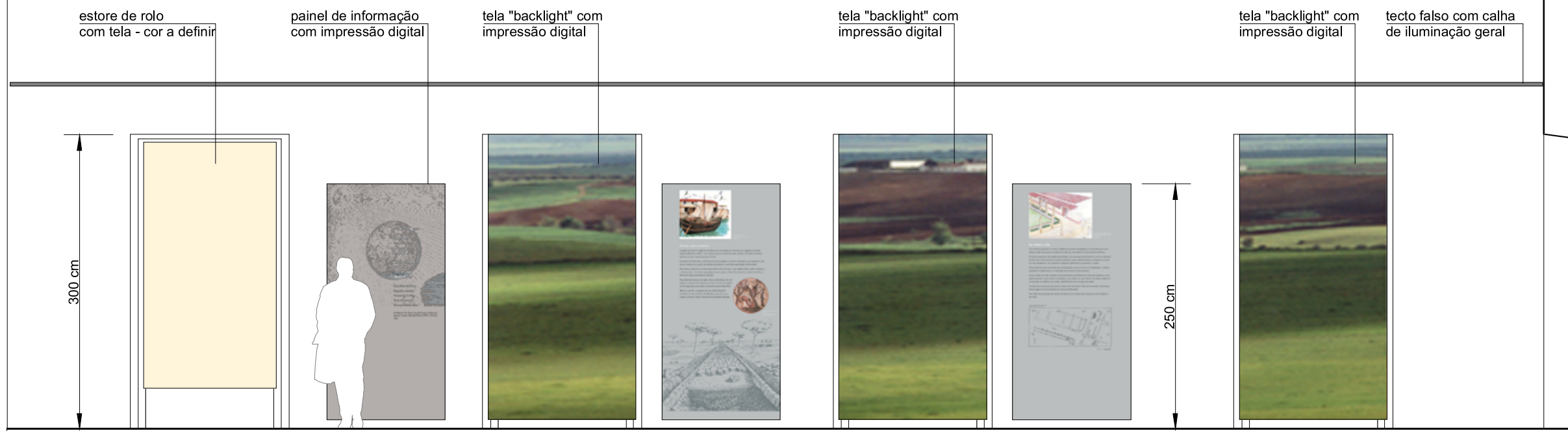

Corte AA'

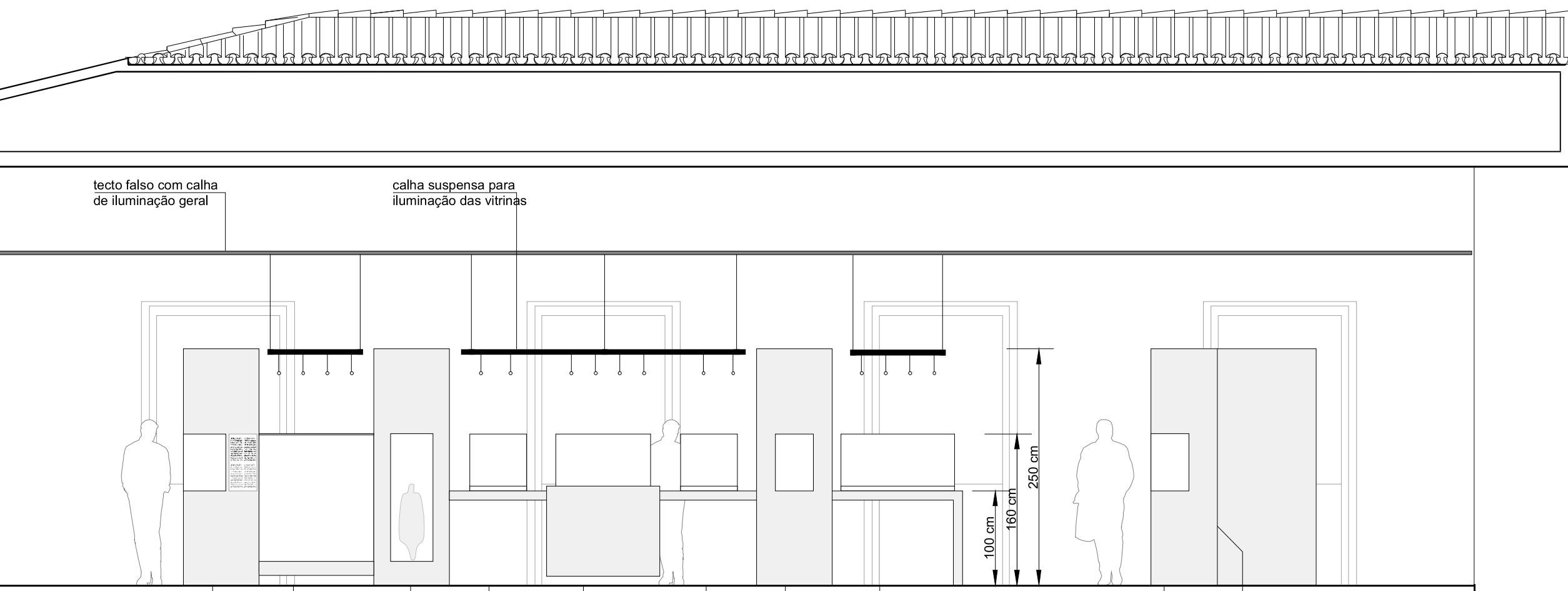

Corte BB'

- Vitrina vidros
- Vitrina ânforas, testos grafitos
- Vitrina ânfora
- Vitrina loiça P9717 P9739
- Vitrina loiça de mesa e de cozinha
- Vitrina agulhas
- Vitrina tear
- Vitrina ferramentas
- Vitrina pré-história
- Título da exposição

Especificações:	
CLIENTE	IPPAR
OBRA	Museu / Casa do Arco Vila de Frades
DESIGNAÇÃO	sala de exposição Cortes AA' - BB'
FASE	Projecto
REF.	#892/04
ESCALAS	1:50
DATA	Out./ 2004
Nº DESENHO	exp. 2.00

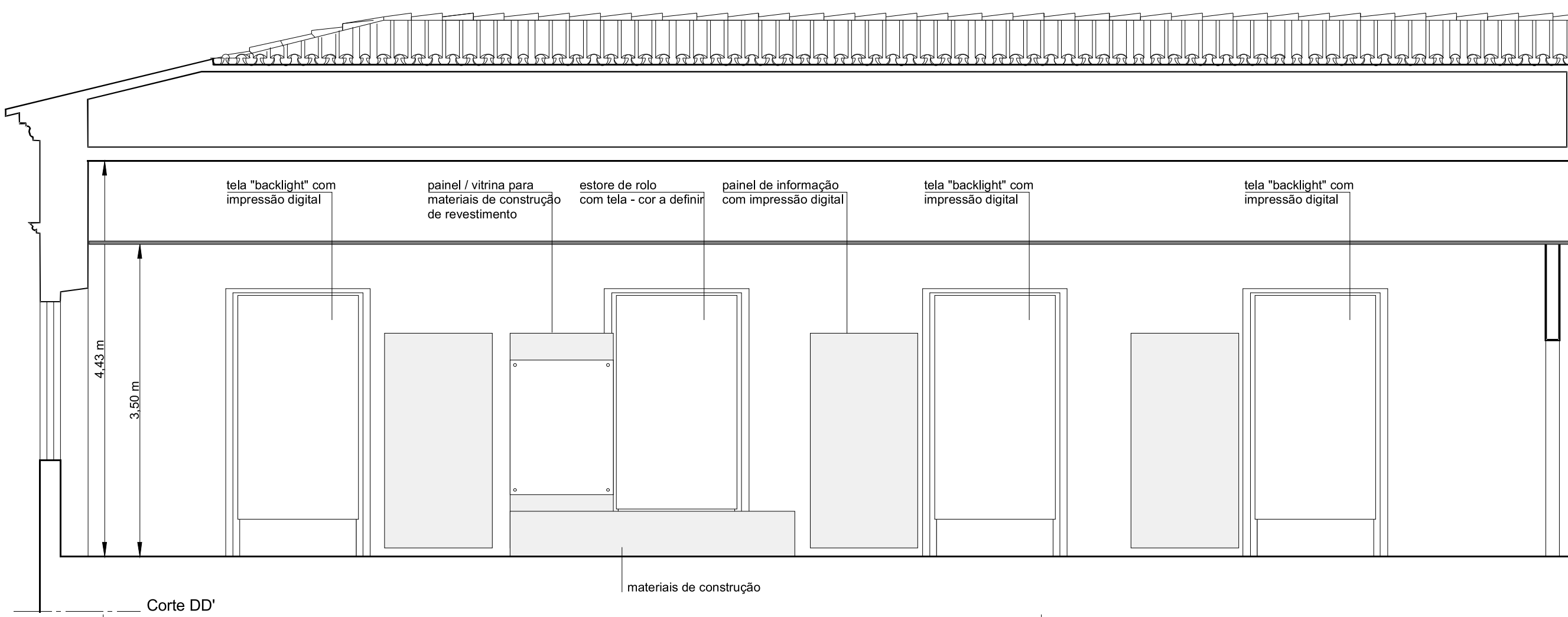
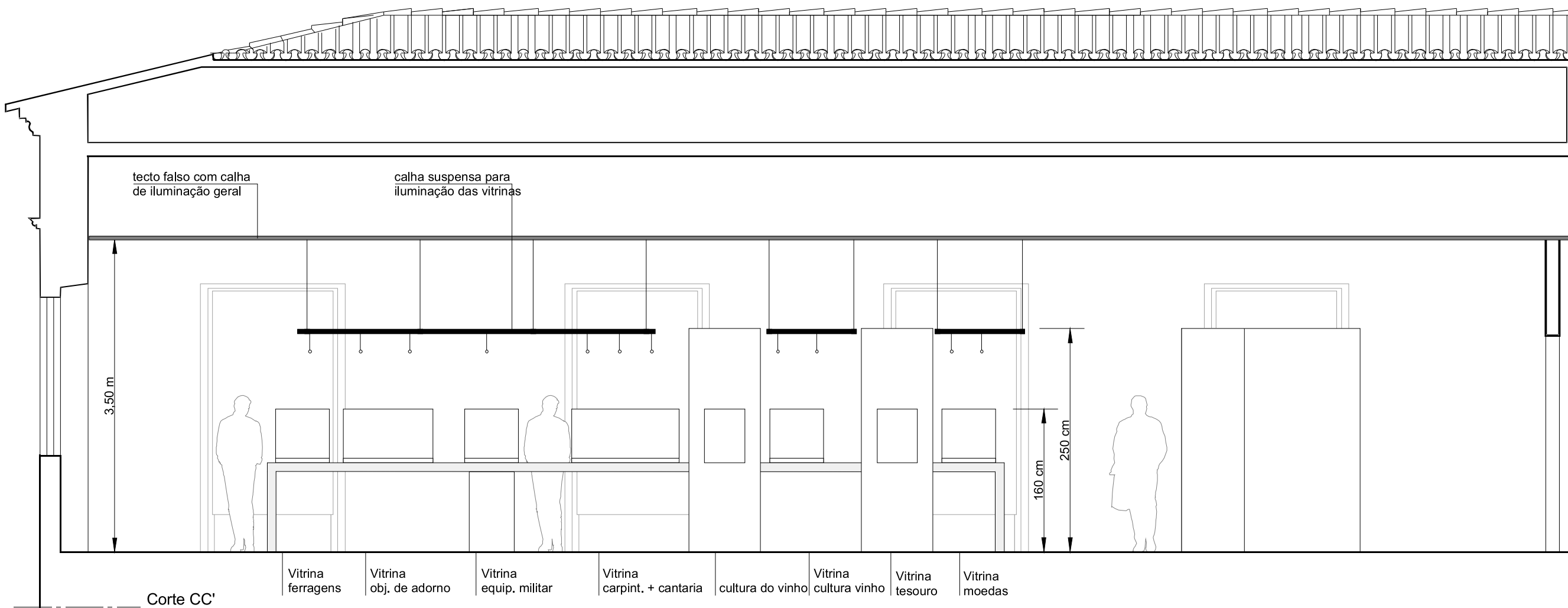

Especificações:	
CLIENTE	IPPAR
OBRA	Museu / Casa do Arco Vila de Frades
DESIGNAÇÃO	sala de exposição Cortes CC' - DD'
FASE	Projecto
REF.	#892/04
ESCALAS	1:50
DATA	Out./ 2004
Nº DESENHO	exp. 3.00

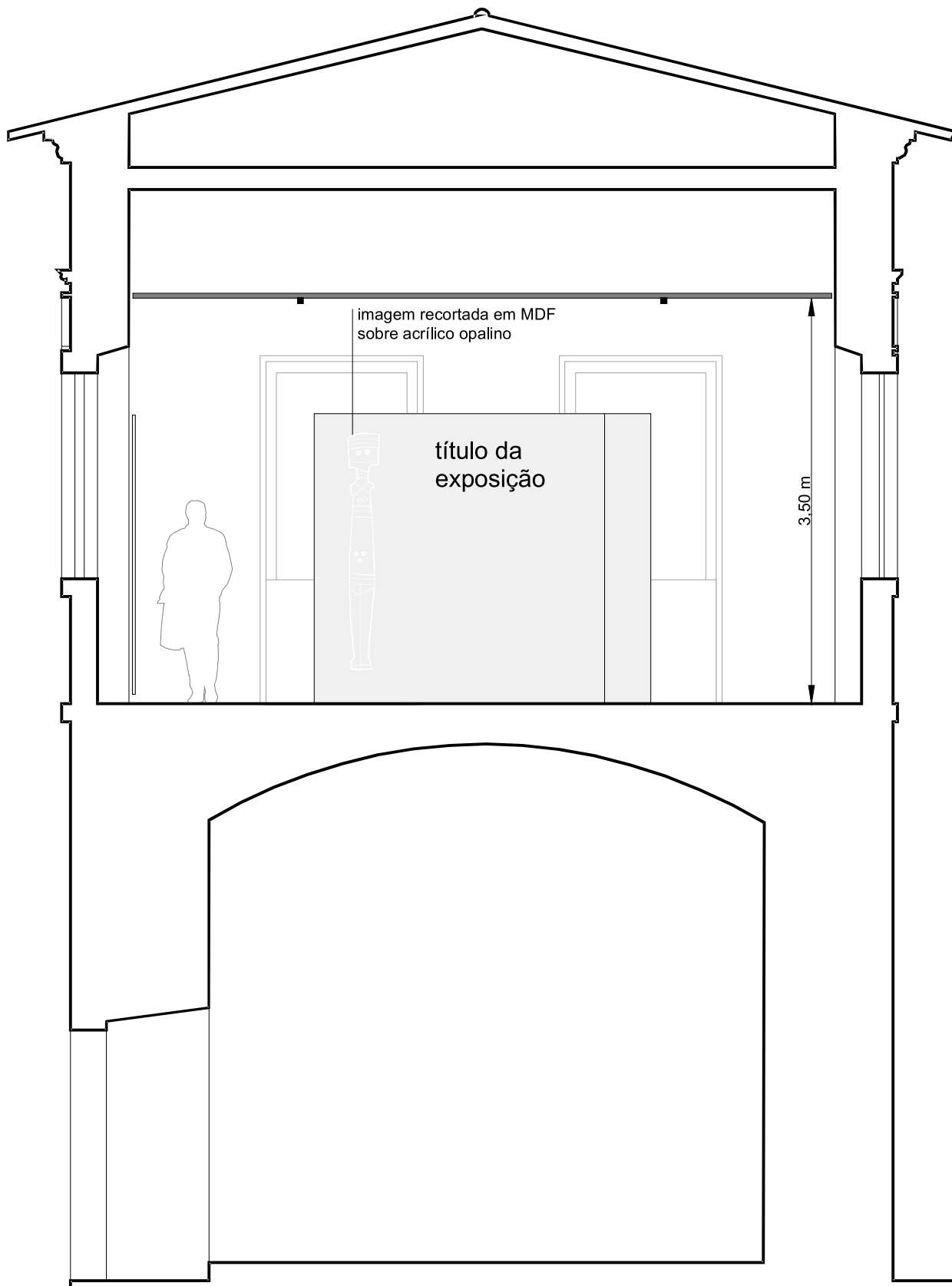

Corte EE'

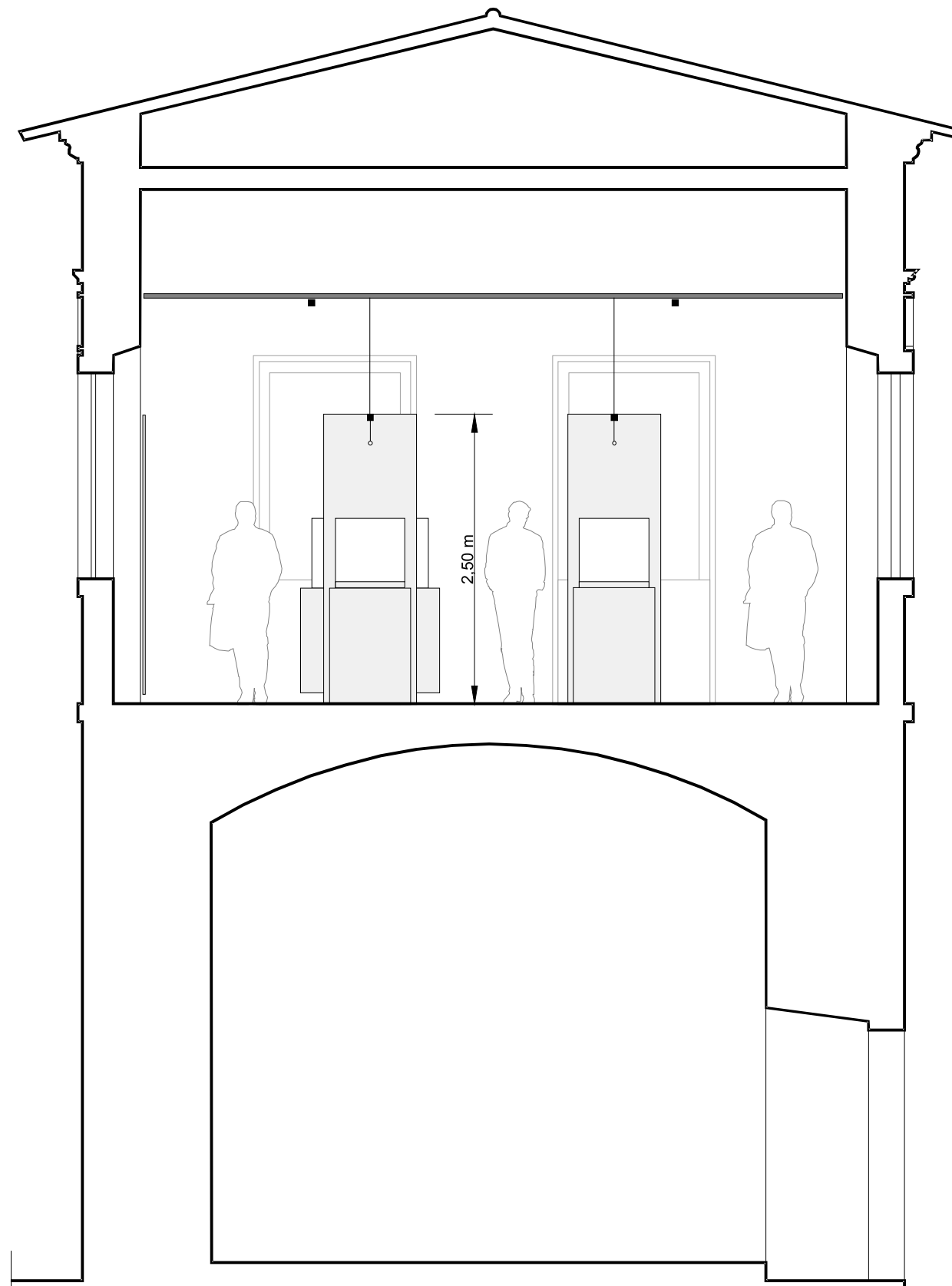

Corte FF'

Especificações:

CLIENTE	IPPAR
OBRA	Museu / Casa do Arco Vila de Frades
DESIGNAÇÃO	sala de exposição Cortes CC' - DD'
FASE	Projecto
REF.	#892/04
ESCALAS	1:50
DATA	Out./ 2004
Nº DESENHO	

exp.
4.00