

1'

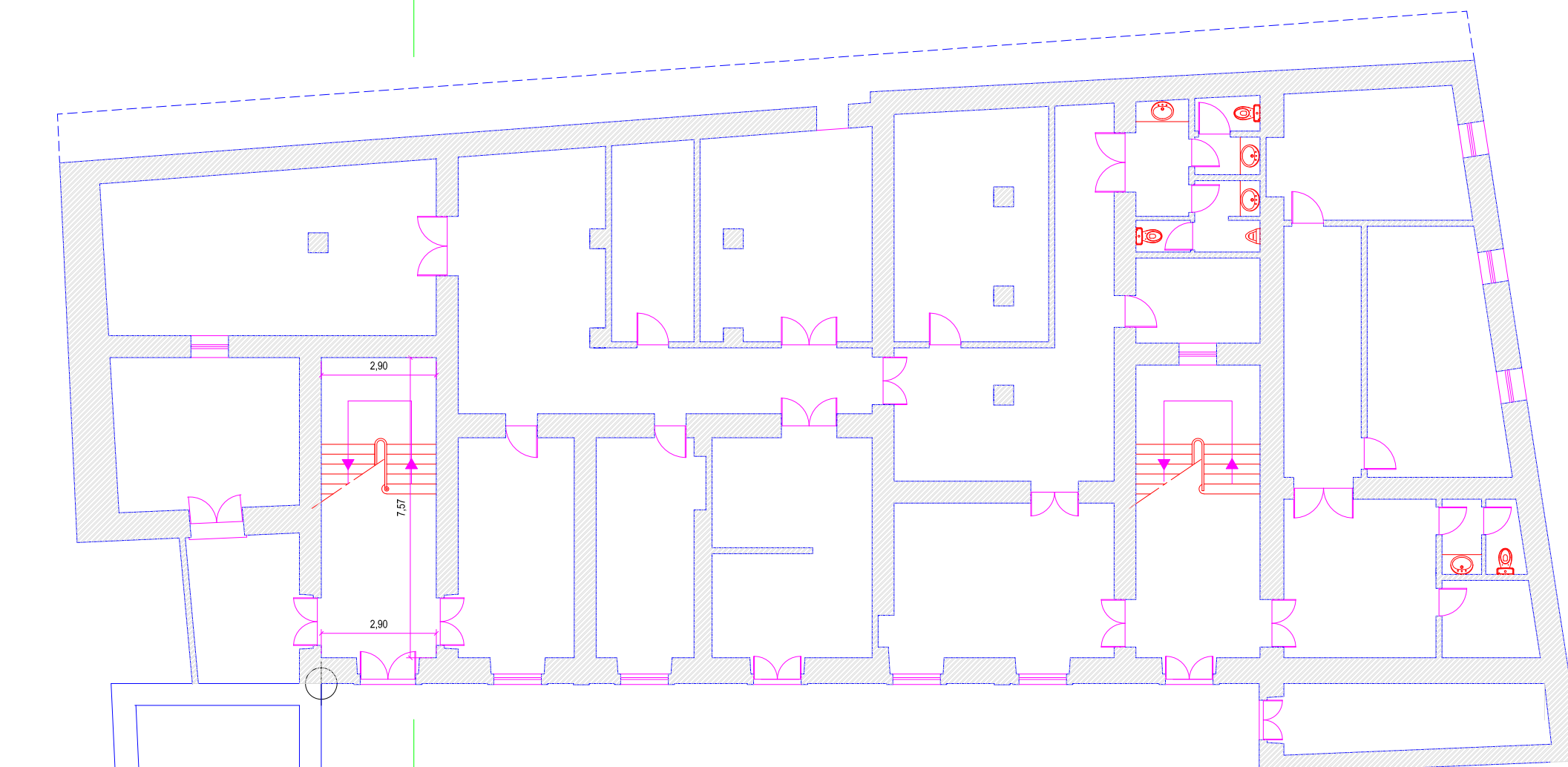

1

PISO 0
Esc. 1/100

NOTA:
As medidas deverão ser rectificadas em obra.



MINISTÉRIO DA CULTURA DIRECÇÃO REGIONAL DE CASTELO BRANCO

REQUERENTE
INSTITUTO PORTUGUÊS DO PATRIMÓNIO ARQUITECTÓNICO
DIRECÇÃO REGIONAL DE CASTELO BRANCO

PROJECTO
RECUPERAÇÃO E CONSERVAÇÃO DO EDIFÍCIO DA
DIRECÇÃO REGIONAL DE CASTELO BRANCO

PROJECTO NÚMERO

DESIGNAÇÃO

EXISTENTE - PLANTA DO PISO 0 - COTAS

DATA	ESCALA	DESENHO NÚMERO
MAIO/2005	1:100	3.0

DATA REVISÃO I	DATA REVISÃO II	DATA REVISÃO III

ARQUITECTOS
CARLA FILIPE CORTE

DESENHO
JOAQUIM MARIA TREMOÇO FERNANDES

RESPONSÁVEL
CARLA FILIPE CORTE

NÚMERO
N.º5441S

RESERVAM-SE OS DIREITOS DE AUTOR SOBRE TODAS AS INFORMAÇÕES
INSERIDAS NESTE DESENHO, NÃO PODENDO SER REPRODUZIDAS NO
SEU TODO OU EM PARTE, SEM O PRÉVIO CONSENTIMENTO POR ESCRITO.

1'

1

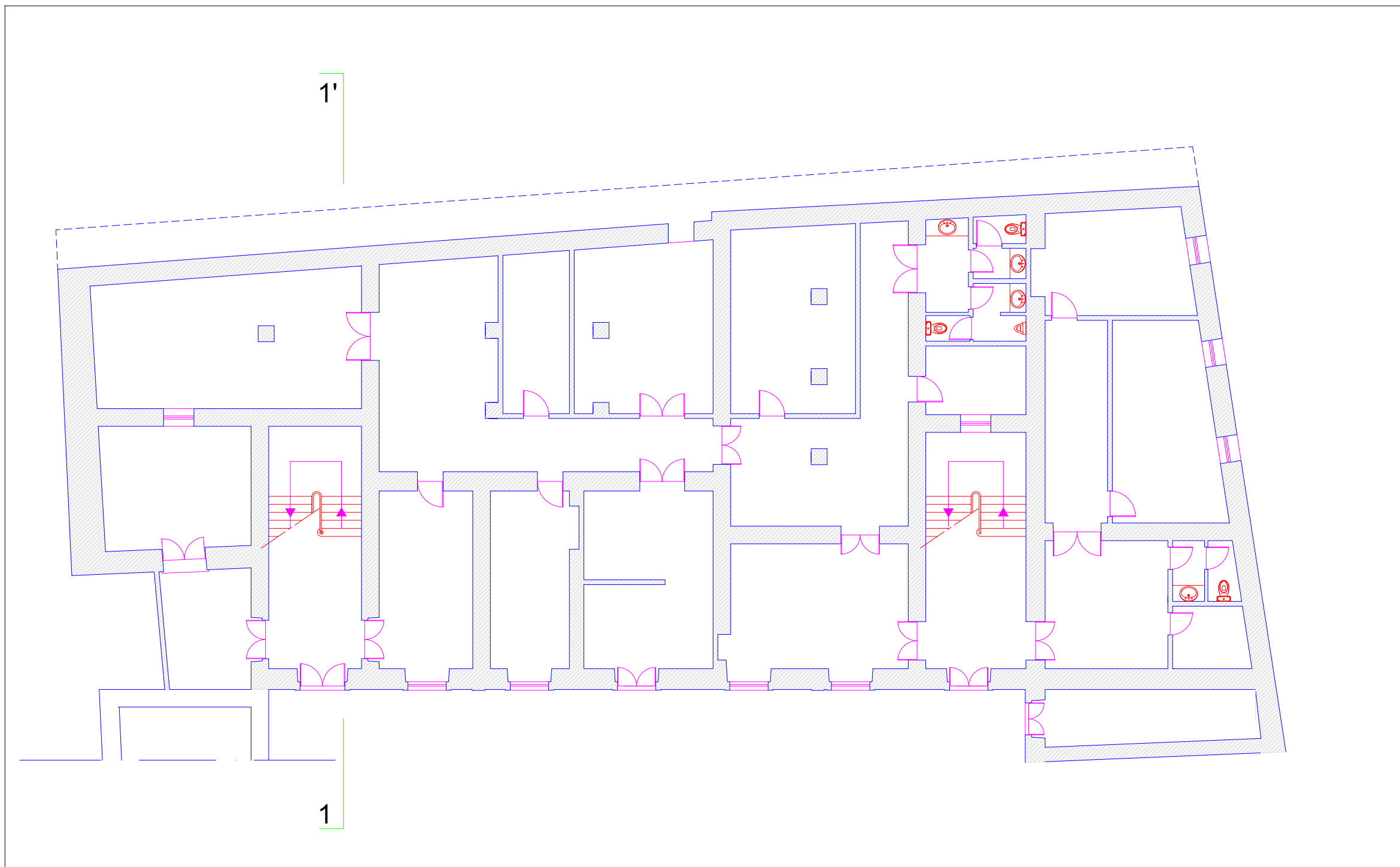

PISO 0
Esc. 1/100

NOTA:
As medidas deverão ser rectificadas em obra.



MINISTÉRIO DA CULTURA DIRECÇÃO REGIONAL DE CASTELO BRANCO

REQUERENTE
INSTITUTO PORTUGUÊS DO PATRIMÓNIO ARQUITECTÓNICO
DIRECÇÃO REGIONAL DE CASTELO BRANCO

PROJECTO
RECUPERAÇÃO E CONSERVAÇÃO DO EDIFÍCIO DA
DIRECÇÃO REGIONAL DE CASTELO BRANCO

PROJECTO NÚMERO

DESIGNAÇÃO

EXISTENTE - PLANTA DO PISO 0

DATA	ESCALA	DESENHO NÚMERO
MAIO/2005	1:100	3.0

DATA REVISÃO I	DATA REVISÃO II	DATA REVISÃO III

ARQUITECTOS
CARLA FILIPE CORTE

DESENHO
JOAQUIM MARIA TREMOÇO FERNANDES

RESPONSÁVEL
CARLA FILIPE CORTE

NÚMERO
N.º5441S

RESERVAM-SE OS DIREITOS DE AUTOR SOBRE TODAS AS INFORMAÇÕES
INSERIDAS NESTE DESENHO, NÃO PODENDO SER REPRODUZIDAS NO
SEU TODO OU EM PARTE, SEM O PRÉVIO CONSENTIMENTO POR ESCRITO.

NOTA:
As medidas deverão ser rectificadas em obra.



PISO 0
Esc. 1/100

MINISTÉRIO DA CULTURA
DIRECÇÃO REGIONAL DE CASTELO BRANCO

REQUERENTE
INSTITUTO PORTUGUÊS DO PATRIMÓNIO ARQUITECTÓNICO
DIRECÇÃO REGIONAL DE CASTELO BRANCO

PROJECTO
RECUPERAÇÃO E CONSERVAÇÃO DO EDIFÍCIO DA
DIRECÇÃO REGIONAL DE CASTELO BRANCO

PROJECTO NÚMERO

DESIGNAÇÃO

EXISTENTE - PLANTA DO PISO 0 - COTAS

DATA	ESCALA	DESENHO NÚMERO
MAIO/2005	1:100	3.1

DATA REVISÃO I	DATA REVISÃO II	DATA REVISÃO III
----------------	-----------------	------------------

ARQUITECTOS
CARLA FILIPE CORTE

DESENHO
JOAQUIM MARIA TREMOÇO FERNANDES

RESPONSÁVEL
CARLA FILIPE CORTE

NÚMERO
N.º5441S

RESERVAM-SE OS DIREITOS DE AUTOR SOBRE TODAS AS INFORMAÇÕES
INSERIDAS NESTE DESENHO, NÃO PODENDO SER REPRODUZIDAS NO
SEU TODO OU EM PARTE, SEM O PRÉVIO CONSENTIMENTO POR ESCRITO.

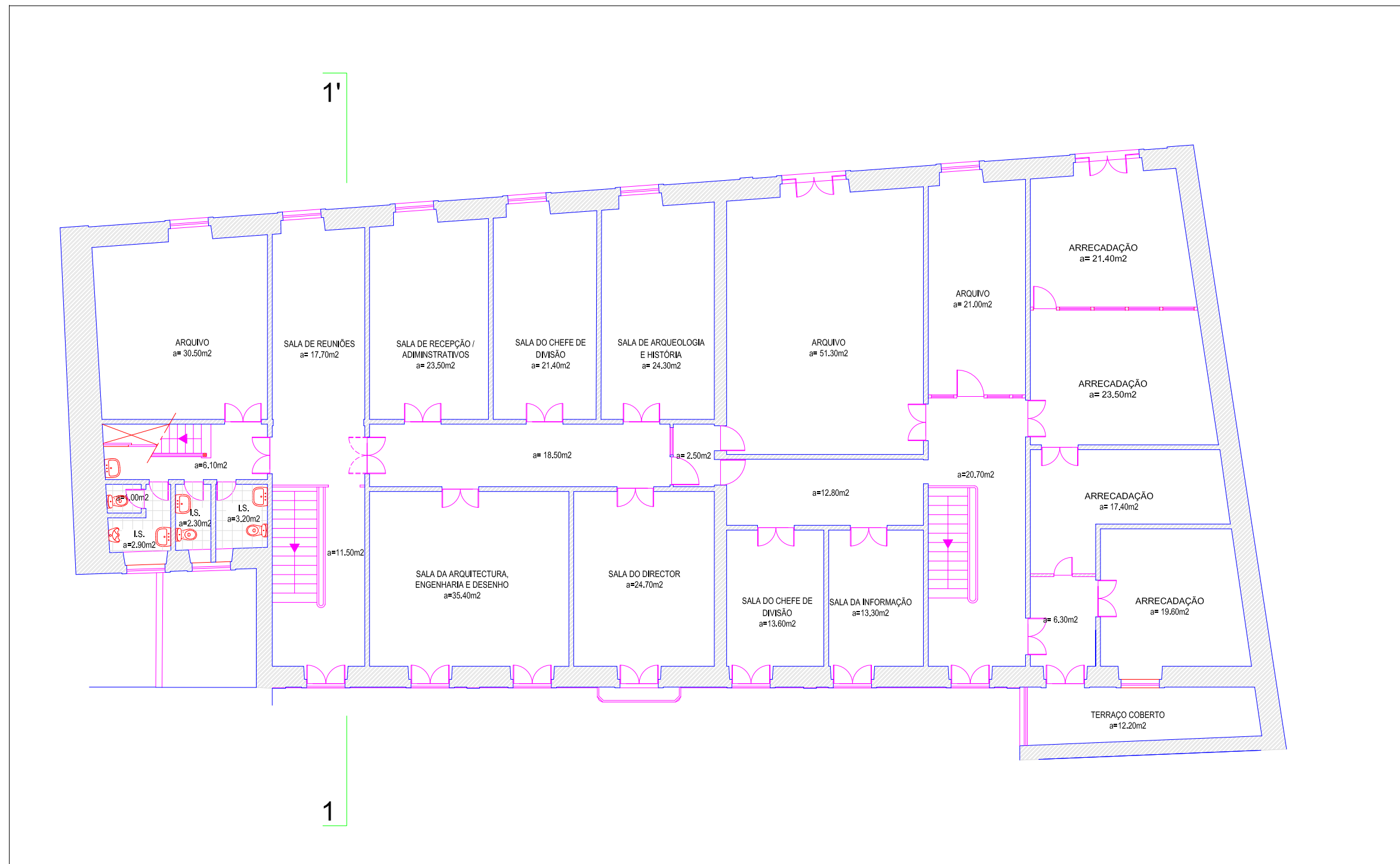

PISO 1
Esc. 1/100

NOTA:
As medidas deverão ser rectificadas em obra.

MINISTÉRIO DA CULTURA
DIRECÇÃO REGIONAL DE CASTELO BRANCO

REQUERENTE
INSTITUTO PORTUGUÊS DO PATRIMÓNIO ARQUITECTÓNICO
DIRECÇÃO REGIONAL DE CASTELO BRANCO

PROJECTO
RECUPERAÇÃO E CONSERVAÇÃO DO EDIFÍCIO DA
DIRECÇÃO REGIONAL DE CASTELO BRANCO

PROJECTO NÚMERO

DESIGNAÇÃO

EXISTENTE - PLANTA DO PISO 1

DATA	ESCALA	DESENHO NÚMERO
MAIO/2005	1:100	3.2

DATA REVISÃO I	DATA REVISÃO II	DATA REVISÃO III

ARQUITECTOS
CARLA FILIPE CORTE

DESENHO
JOAQUIM MARIA TREMOÇO FERNANDES

RESPONSÁVEL
CARLA FILIPE CORTE

NÚMERO
N.º5441S

RESERVAM-SE OS DIREITOS DE AUTOR SOBRE TODAS AS INFORMAÇÕES INSERIDAS NESTE DESENHO, NÃO PODENDO SER REPRODUZIDAS NO SEU TODO OU EM PARTE, SEM O PRÉVIO CONSENTIMENTO POR ESCRITO.

NOTA:
As medidas deverão ser rectificadas em obra.

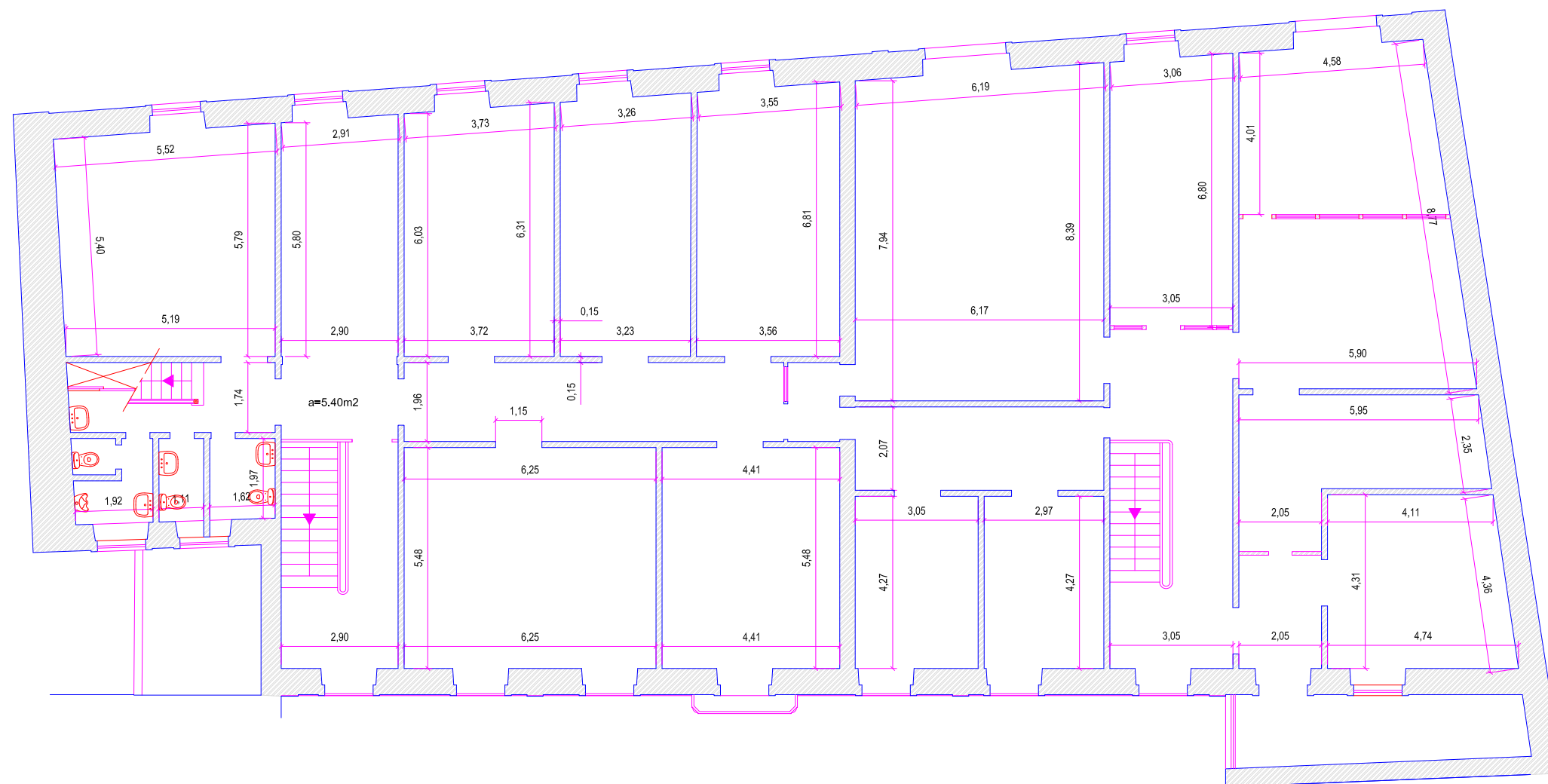

PISO 1
Esc. 1/100

MINISTÉRIO DA CULTURA
DIRECÇÃO REGIONAL DE CASTELO BRANCO

REQUERENTE
INSTITUTO PORTUGUÊS DO PATRIMÓNIO ARQUITECTÓNICO
DIRECÇÃO REGIONAL DE CASTELO BRANCO

PROJECTO
RECUPERAÇÃO E CONSERVAÇÃO DO EDIFÍCIO DA
DIRECÇÃO REGIONAL DE CASTELO BRANCO

PROJECTO NÚMERO

DESIGNAÇÃO

EXISTENTE - PLANTA DO PISO 1 - COTAS

DATA	ESCALA	DESENHO NÚMERO
MAIO/2005	1:100	3.3

DATA REVISÃO I	DATA REVISÃO II	DATA REVISÃO III

ARQUITECTOS
CARLA FILIPE CORTE

DESENHO
JOAQUIM MARIA TREMOÇO FERNANDES

RESPONSÁVEL
CARLA FILIPE CORTE

NÚMERO
N.º5441S

RESERVAM-SE OS DIREITOS DE AUTOR SOBRE TODAS AS INFORMAÇÕES
INSERIDAS NESTE DESENHO, NÃO PODENDO SER REPRODUZIDAS NO
SEU TODO OU EM PARTE, SEM O PRÉVIO CONSENTIMENTO POR ESCRITO.

NOTA:
As medidas deverão ser rectificadas em obra.

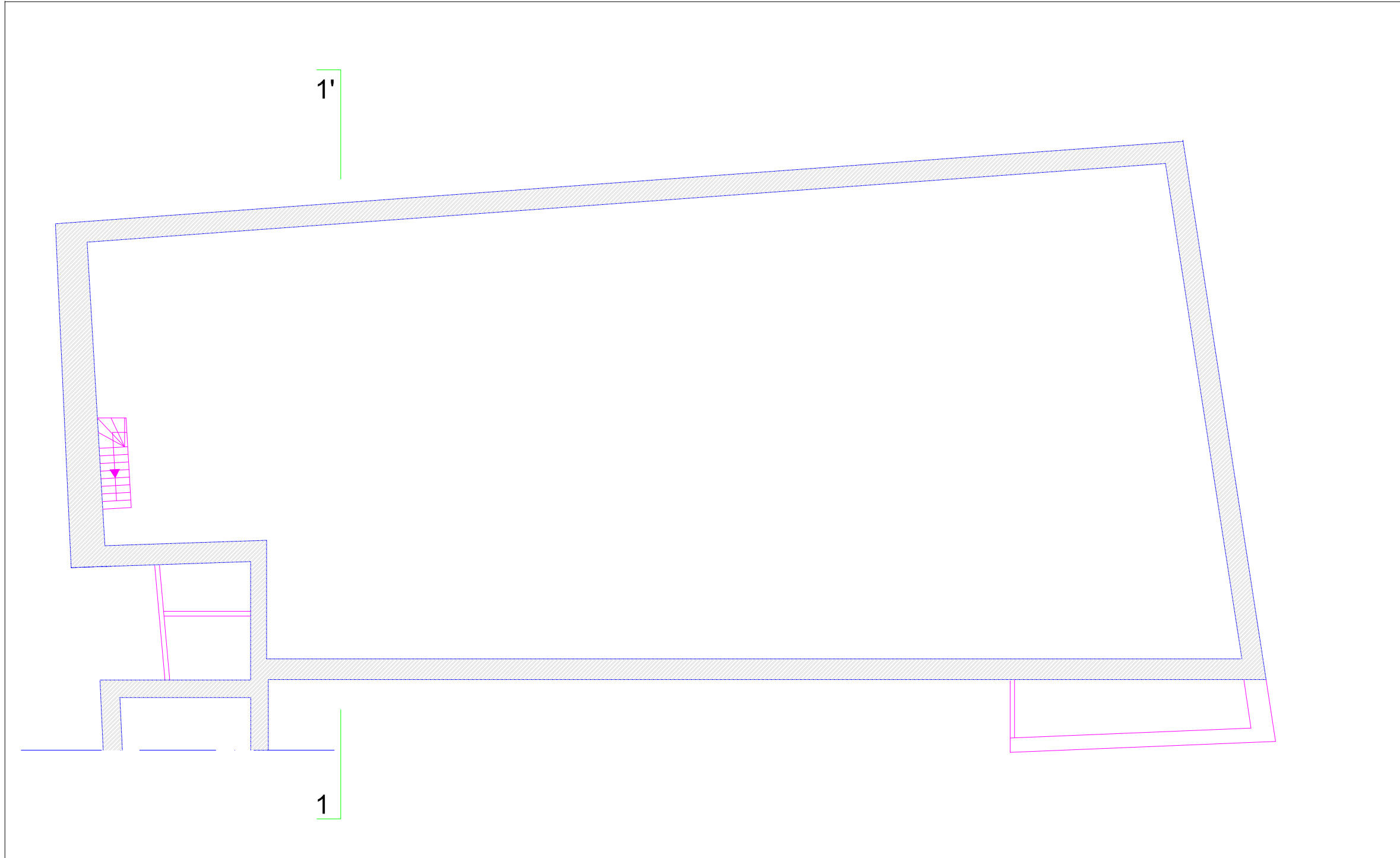

SÓTÃO
Esc. 1/100

MINISTÉRIO DA CULTURA Direcção Regional de Castelo Branco

REQUERENTE
INSTITUTO PORTUGUÊS DO PATRIMÓNIO ARQUITECTÓNICO
DIRECÇÃO REGIONAL DE CASTELO BRANCO

PROJECTO
RECUPERAÇÃO E CONSERVAÇÃO DO EDIFÍCIO DA
DIRECÇÃO REGIONAL DE CASTELO BRANCO

PROJECTO NÚMERO

DESIGNAÇÃO

EXISTENTE - PLANTA DO SÓTÃO - COTAS

DATA	ESCALA	DESENHO NÚMERO
MAIO/2005	1:100	3.3

DATA REVISÃO I	DATA REVISÃO II	DATA REVISÃO III

ARQUITECTOS

CARLA FILIPE CORTE

DESENHO

JOAQUIM MARIA TREMOÇO FERNANDES

RESPONSÁVEL

CARLA FILIPE CORTE

NÚMERO

N.º5441S

RESERVAM-SE OS DIREITOS DE AUTOR SOBRE TODAS AS INFORMAÇÕES
INSERIDAS NESTE DESENHO, NÃO PODENDO SER REPRODUZIDAS NO
SEU TODO OU EM PARTE, SEM O PRÉVIO CONSENTIMENTO POR ESCRITO.

NOTA:
As medidas deverão ser rectificadas em obra.

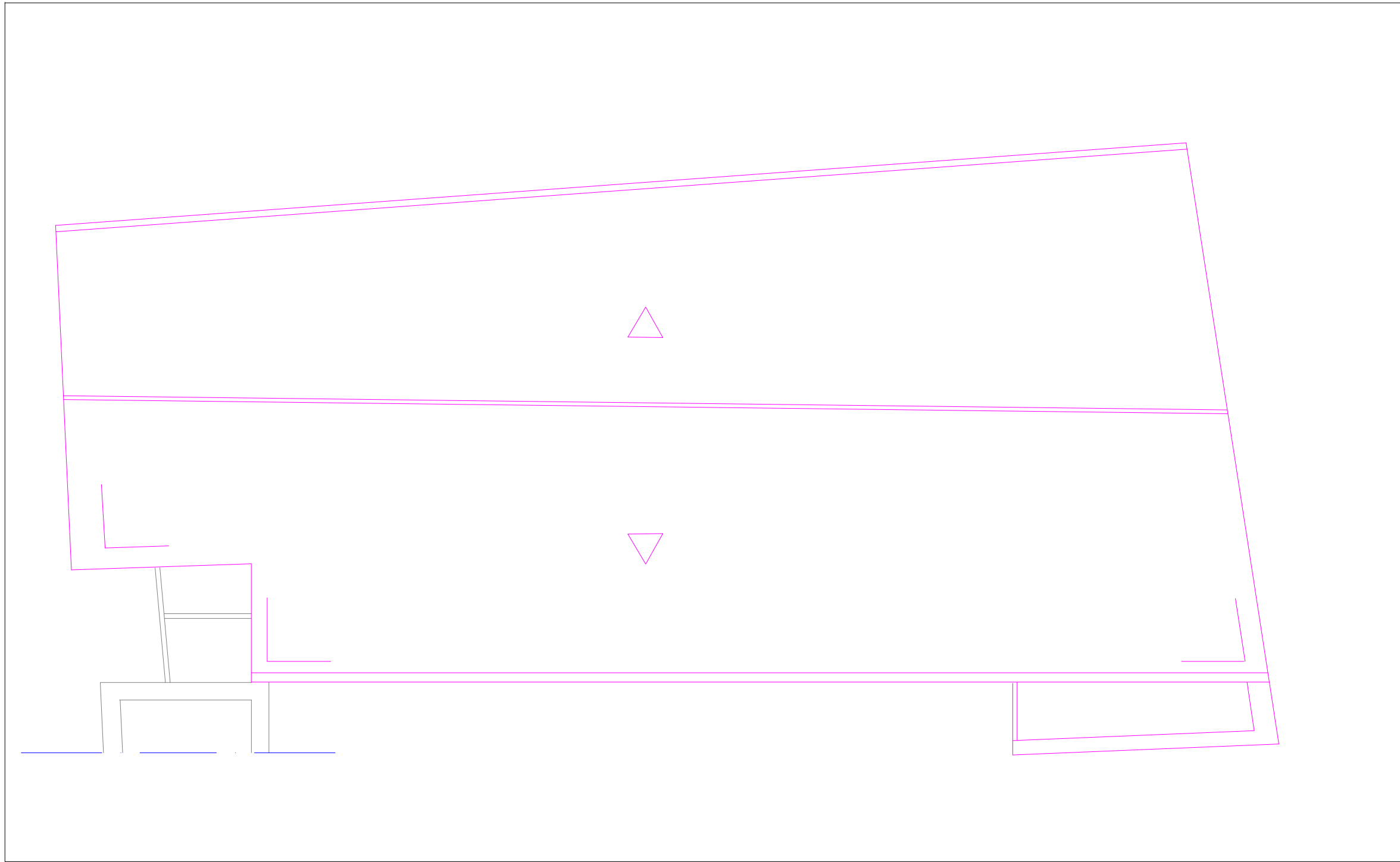

COBERTURA
Esc. 1/100

MINISTÉRIO DA CULTURA DIRECÇÃO REGIONAL DE CASTELO BRANCO

REQUERENTE
INSTITUTO PORTUGUÊS DO PATRIMÓNIO ARQUITECTÓNICO
DIRECÇÃO REGIONAL DE CASTELO BRANCO

PROJECTO
RECUPERAÇÃO E CONSERVAÇÃO DO EDIFÍCIO DA
DIRECÇÃO REGIONAL DE CASTELO BRANCO

PROJECTO NÚMERO

DESIGNAÇÃO
EXISTENTE - PLANTA DA COBERTURA

DATA	ESCALA	DESENHO NÚMERO
MAIO/2005	1:100	3.4

DATA REVISÃO I	DATA REVISÃO II	DATA REVISÃO III

ARQUITECTOS
CARLA FILIPE CORTE

DESENHO
JOAQUIM MARIA TREMOÇO FERNANDES

RESPONSÁVEL
CARLA FILIPE CORTE

NÚMERO
N.º5441S

RESERVAM-SE OS DIREITOS DE AUTOR SOBRE TODAS AS INFORMAÇÕES INSERIDAS NESTE DESENHO, NÃO PODENDO SER REPRODUZIDAS NO SEU TODO OU EM PARTE, SEM O PRÉVIO CONSENTIMENTO POR ESCRITO.

NOTA:
As medidas deverão ser rectificadas em obra.



ALÇADOS PRINCIPAL
Esc. 1/100

MINISTÉRIO DA CULTURA DIRECÇÃO REGIONAL DE CASTELO BRANCO

REQUERENTE
INSTITUTO PORTUGUÊS DO PATRIMÓNIO ARQUITECTÓNICO
DIRECÇÃO REGIONAL DE CASTELO BRANCO

PROJECTO
RECUPERAÇÃO E CONSERVAÇÃO DO EDIFÍCIO DA
DIRECÇÃO REGIONAL DE CASTELO BRANCO

PROJECTO NÚMERO

DESIGNAÇÃO

EXISTENTE - ALÇADOS I

DATA	ESCALA	DESENHO NÚMERO
MAIO/2005	1:100	3.4

DATA REVISÃO I	DATA REVISÃO II	DATA REVISÃO III

ARQUITECTOS

CARLA FILIPE CORTE

DESENHO

JOAQUIM MARIA TREMOÇO FERNANDES

RESPONSÁVEL

CARLA FILIPE CORTE

NÚMERO

N.º5441S

RESERVAM-SE OS DIREITOS DE AUTOR SOBRE TODAS AS INFORMAÇÕES
INSERIDAS NESTE DESENHO, NÃO PODENDO SER REPRODUZIDAS NO
SEU TODO OU EM PARTE, SEM O PRÉVIO CONSENTIMENTO POR ESCRITO.

NOTA:
As medidas deverão ser rectificadas em obra.



ALÇADOS PRINCIPAL
Esc. 1/100

MINISTÉRIO DA CULTURA DIRECÇÃO REGIONAL DE CASTELO BRANCO

REQUERENTE
INSTITUTO PORTUGUÊS DO PATRIMÓNIO ARQUITECTÓNICO
DIRECÇÃO REGIONAL DE CASTELO BRANCO

PROJECTO
RECUPERAÇÃO E CONSERVAÇÃO DO EDIFÍCIO DA
DIRECÇÃO REGIONAL DE CASTELO BRANCO

PROJECTO NÚMERO

DESIGNAÇÃO

EXISTENTE - ALÇADOS I

DATA	ESCALA	DESENHO NÚMERO
MAIO/2005	1:100	3.5

DATA REVISÃO I	DATA REVISÃO II	DATA REVISÃO III
----------------	-----------------	------------------

ARQUITECTOS
CARLA FILIPE CORTE

DESENHO
JOAQUIM MARIA TREMOÇO FERNANDES

RESPONSÁVEL
CARLA FILIPE CORTE

NÚMERO
N.º5441S

RESERVAM-SE OS DIREITOS DE AUTOR SOBRE TODAS AS INFORMAÇÕES
INSERIDAS NESTE DESENHO, NÃO PODENDO SER REPRODUZIDAS NO
SEU TODO OU EM PARTE, SEM O PRÉVIO CONSENTIMENTO POR ESCRITO.

NOTA:
As medidas deverão ser rectificadas em obra.

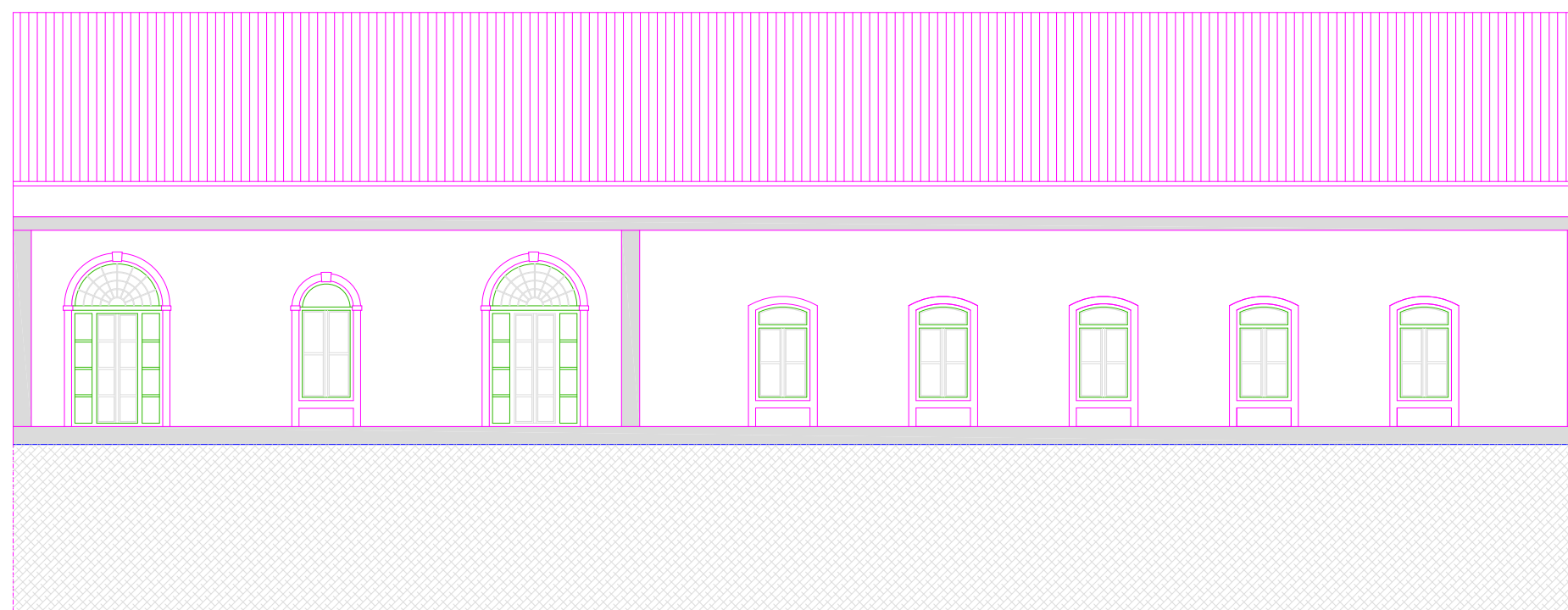

ALÇADO POSTERIOR
Esc. 1/100

MINISTÉRIO DA CULTURA DIRECÇÃO REGIONAL DE CASTELO BRANCO

REQUERENTE
INSTITUTO PORTUGUÊS DO PATRIMÓNIO ARQUITECTÓNICO
DIRECÇÃO REGIONAL DE CASTELO BRANCO

PROJECTO
RECUPERAÇÃO E CONSERVAÇÃO DO EDIFÍCIO DA
DIRECÇÃO REGIONAL DE CASTELO BRANCO

PROJECTO NÚMERO

DESIGNAÇÃO

EXISTENTE - ALÇADOS II

DATA	ESCALA	DESENHO NÚMERO
MAIO/2005	1:100	3.6

DATA REVISÃO I	DATA REVISÃO II	DATA REVISÃO III
----------------	-----------------	------------------

ARQUITECTOS
CARLA FILIPE CORTE

DESENHO
JOAQUIM MARIA TREMOÇO FERNANDES

RESPONSÁVEL
CARLA FILIPE CORTE

NÚMERO
N.º5441S

RESERVAM-SE OS DIREITOS DE AUTOR SOBRE TODAS AS INFORMAÇÕES
INSERIDAS NESTE DESENHO, NÃO PODENDO SER REPRODUZIDAS NO
SEU TODO OU EM PARTE, SEM O PRÉVIO CONSENTIMENTO POR ESCRITO.

NOTA:
As medidas deverão ser rectificadas em obra.

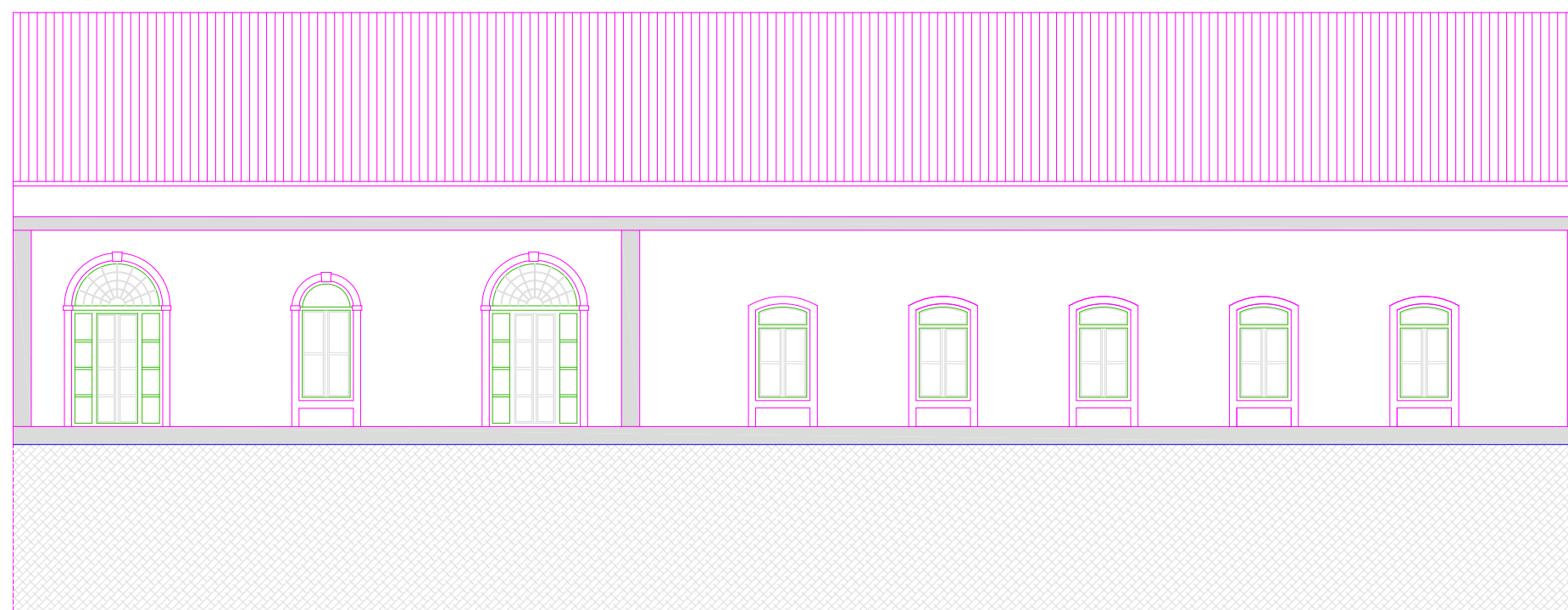

ALÇADO POSTERIOR
Esc. 1/100

MINISTÉRIO DA CULTURA DIRECÇÃO REGIONAL DE CASTELO BRANCO

REQUERENTE
INSTITUTO PORTUGUÊS DO PATRIMÓNIO ARQUITECTÓNICO
DIRECÇÃO REGIONAL DE CASTELO BRANCO

PROJECTO
RECUPERAÇÃO E CONSERVAÇÃO DO EDIFÍCIO DA
DIRECÇÃO REGIONAL DE CASTELO BRANCO

PROJECTO NÚMERO

DESIGNAÇÃO

EXISTENTE - ALÇADOS II

DATA	ESCALA	DESENHO NÚMERO
MAIO/2005	1:100	3.5

DATA REVISÃO I	DATA REVISÃO II	DATA REVISÃO III
----------------	-----------------	------------------

ARQUITECTOS
CARLA FILIPE CORTE

DESENHO
JOAQUIM MARIA TREMOÇO FERNANDES

RESPONSÁVEL
CARLA FILIPE CORTE

NÚMERO
N.º5441S

RESERVAM-SE OS DIREITOS DE AUTOR SOBRE TODAS AS INFORMAÇÕES
INSERIDAS NESTE DESENHO, NÃO PODENDO SER REPRODUZIDAS NO
SEU TODO OU EM PARTE, SEM O PRÉVIO CONSENTIMENTO POR ESCRITO.

NOTA:
As medidas deverão ser rectificadas em obra.

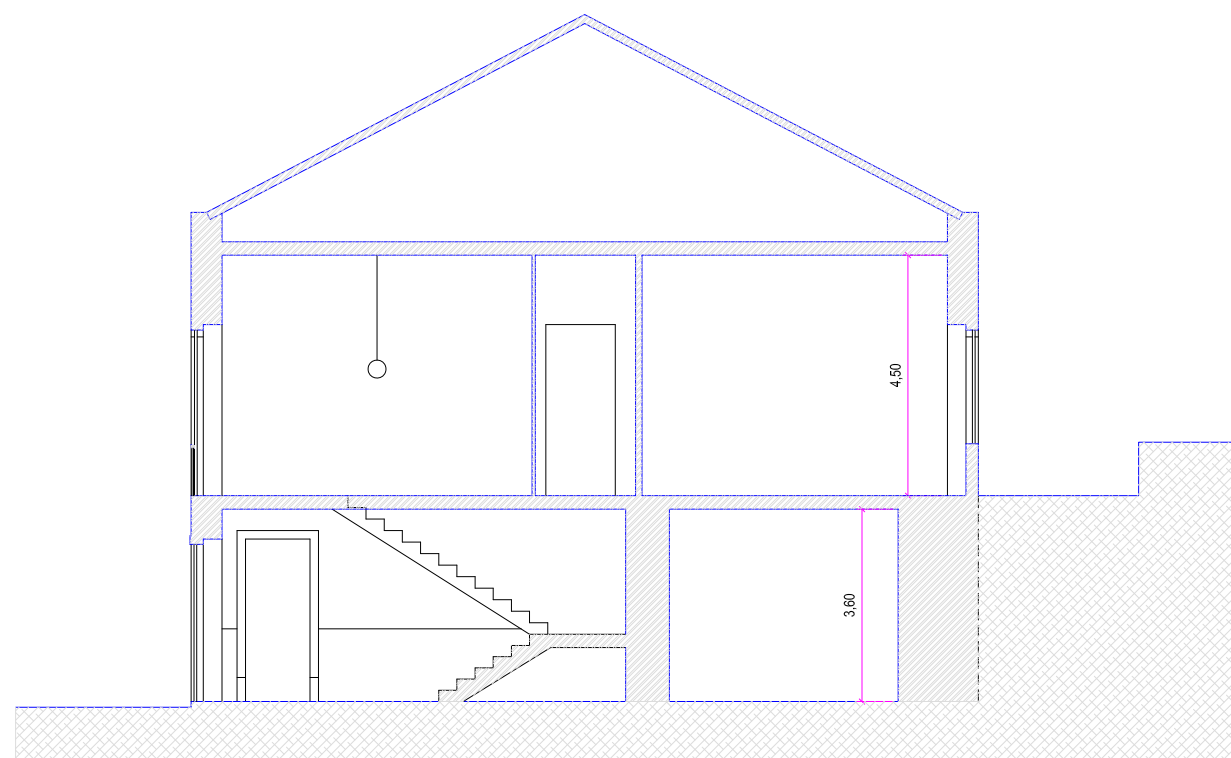

ALÇADO CORTE 1 - 1'
Esc. 1/100

MINISTÉRIO DA CULTURA DIRECÇÃO REGIONAL DE CASTELO BRANCO

REQUERENTE
INSTITUTO PORTUGUÊS DO PATRIMÓNIO ARQUITECTÓNICO
DIRECÇÃO REGIONAL DE CASTELO BRANCO

PROJECTO
RECUPERAÇÃO E CONSERVAÇÃO DO EDIFÍCIO DA
DIRECÇÃO REGIONAL DE CASTELO BRANCO

PROJECTO NÚMERO

DESIGNAÇÃO

EXISTENTE - CORTE

DATA	ESCALA	DESENHO NÚMERO
MAIO/2005	1:100	3.6

DATA REVISÃO I	DATA REVISÃO II	DATA REVISÃO III
----------------	-----------------	------------------

ARQUITECTOS
CARLA FILIPE CORTE

DESENHO
JOAQUIM MARIA TREMOÇO FERNANDES

RESPONSÁVEL
CARLA FILIPE CORTE

NÚMERO
N.º5441S

RESERVAM-SE OS DIREITOS DE AUTOR SOBRE TODAS AS INFORMAÇÕES
INSERIDAS NESTE DESENHO, NÃO PODENDO SER REPRODUZIDAS NO
SEU TODO OU EM PARTE, SEM O PRÉVIO CONSENTIMENTO POR ESCRITO.

NOTA:
As medidas deverão ser rectificadas em obra.

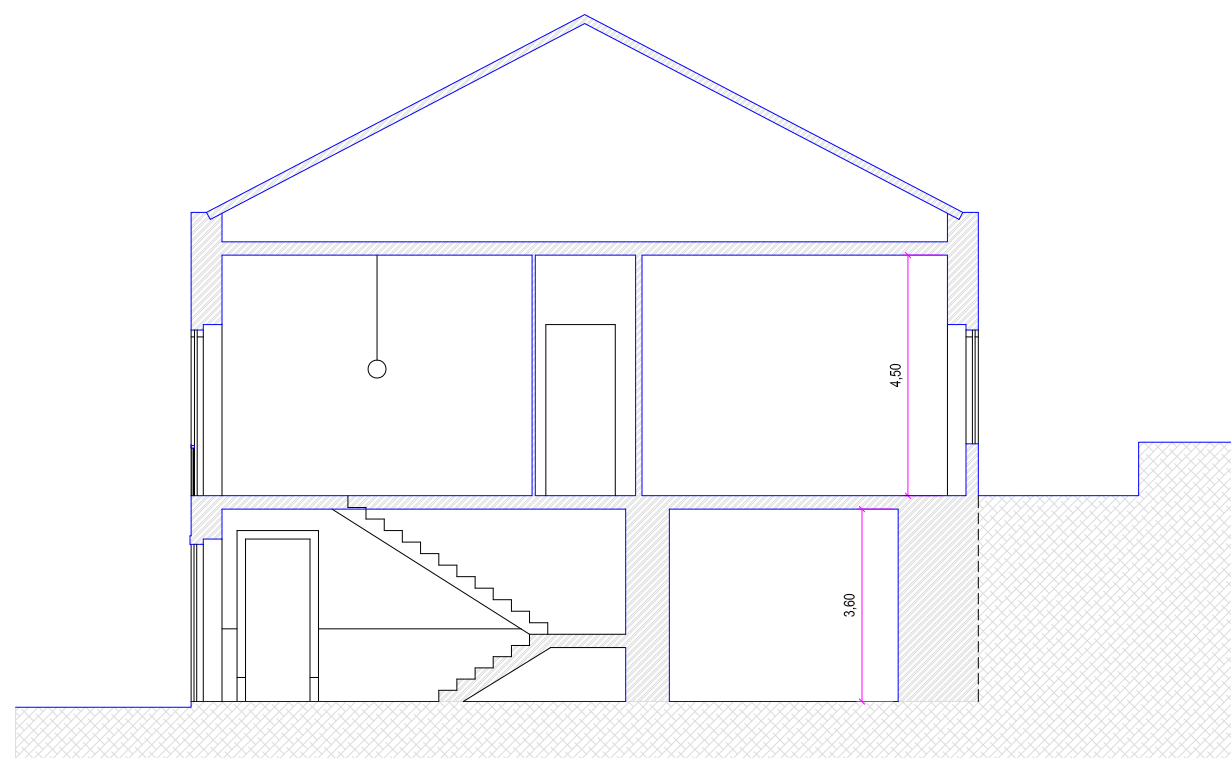

ALÇADO CORTE 1 - 1'
Esc. 1/100

ALÇADO CORTE 1 - 1'
Esc. 1/100

MINISTÉRIO DA CULTURA DIRECÇÃO REGIONAL DE CASTELO BRANCO

REQUERENTE
INSTITUTO PORTUGUÊS DO PATRIMÓNIO ARQUITECTÓNICO
DIRECÇÃO REGIONAL DE CASTELO BRANCO

PROJECTO
RECUPERAÇÃO E CONSERVAÇÃO DO EDIFÍCIO DA
DIRECÇÃO REGIONAL DE CASTELO BRANCO

PROJECTO NÚMERO

DESIGNAÇÃO

EXISTENTE - CORTE

DATA	ESCALA	DESENHO NÚMERO
MAIO/2005	1:100	3.6

DATA REVISÃO I	DATA REVISÃO II	DATA REVISÃO III
----------------	-----------------	------------------

ARQUITECTOS
CARLA FILIPE CORTE

DESENHO
JOAQUIM MARIA TREMOÇO FERNANDES

RESPONSÁVEL
CARLA FILIPE CORTE

NÚMERO
N.º5441S

RESERVAM-SE OS DIREITOS DE AUTOR SOBRE TODAS AS INFORMAÇÕES
INSERIDAS NESTE DESENHO, NÃO PODENDO SER REPRODUZIDAS NO
SEU TODO OU EM PARTE, SEM O PRÉVIO CONSENTIMENTO POR ESCRITO.