



### ARQUIVO - NÚCLEO



Companhia Industrial de Fundição (CIF)



Avenida Dr. Francisco Sá Carneiro, 3460, Esposade, 4515-658 Foz do Sousa, Gondomar, Portugal



comercial@cif.pt



+351 224 540 153



www.cif.pt



### PROCESSO



Tipologia

Fichas de Identidade e Cadastro / Registo de Pessoal



Código Manual

-



Identificador



Código de Sistema

-



Descrição

Processo do(a) funcionário(a) António Francisco Pinheiro



400124



Localização (Distrito/Concelho) -



Data de Início

1934-03-02



Data de Fim

1958-01-24

### DESMATERIALIZAÇÃO



#### DIGITALIZAÇÃO



arquiv@ - arquivo online da Direção Regional de Cultura do Norte



Casa d'Allen, Rua António Cardoso, n.º 175, 4150-081 Porto, Portugal



arquiv@culturanorte.gov.pt



+351 226 000 454



arquiva.culturanorte.gov.pt



2023



Escala 1:1



PDF



150 dpi



RGB



OCR

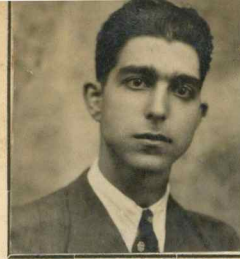

Nome ANTONIO FRANCISCO PINHEIRO Número 156  
 Filho de David Francisco Pinheiro e de Avelina dos Santos  
 Natural de Medas Concelho de Gondomar Distrito de Porto  
 Data do nascimento 15 Setembro de 1916 Data de Admissão 2/3/1934 Estado Civil Casado  
 Profissão anterior Cerralheiro Habilitações literárias C.E.E.R.1s Salário de Admissão 5\$00  
 Bilhete de Identidade N.º 756900 de 29/6/1943 Arquivo de Identificação do Porto  
 Caderneta Sindical, Sócio N.º 62 Secção de Crestuma

Data			Morada	Profissão	Categoria	Salário	Secção	Faltas		Observações
Ano	Mês	Dia						Doente	Dispens.º	
1934	Março	2	Pombal-Medas	Serrº Mecº	2ª	5\$00	Cerralhe			
1935	Abril	19				5\$50	e Forjas			15775
1936	Janº	3				6\$50				
1937	"	1				7\$50				
1940	Junho	14				9\$00				
1941	Outº	10				12\$00				
1942	Julho	1				12\$80				
1943	Janº	1				16\$00				
1943	Março	1				24\$00	2	I	Faltas de 1943	
1944	Julho	1				26\$00	--	--		
1945	Junho	29				28\$80				
1945	"	30				---	--	I		
1945	Novº	26				30\$80				
1945	Dezº	31				---	--	I		
1946	Junho	28				32\$80				
1946	Setº	2		Serrº mecº	1ª	38\$40	5	-	Faltas de 1946	
1947	Fevº	28				48\$00	17	2	Faltas de 1947	

Pessoas de família efectivamente a seu cargo  
 (filhos, netos, pais e avós)

Data			NOMES	Parentesco	Data do nascimento	Observações
Ano	Mês	Dia				
1945	Junho	1	Maria Alice de Sousa Pinheiro	Filha	9/3/1943	
1945	Agº	1	Maria de Fátima de Sousa Pinheiro	"	15/7/1945	
1947	Março	24	Avelina dos Santos	Mãe	28/10/876	
1951	Julho	27	António de Sousa Pinheiro	Filho	14/7/1951	
1957	Janº	3	Joaquina Martins de Sousa	Esposa	7/6/1917	
1957	Junho	19	Manuel Amável de Sousa Pinheiro	Filho	30/5/1957	

(continuação)





