

LEGENDA DE TRAMAS
 Construção Anexos Árvore
 Nota: todas as espessuras dos ligadouros e profundidades dos túneis são esquemáticas, assim como as fundações das alvenarias.

DIRCN Direcção Regional Cultura do Norte	Data:	01/2019	01
Levantamento arquitectónico - Ermida Nossa Senhora da Teixeira e cruzeiro	Ref:	2019.01	
Levantamento topográfico	Subs:	Esc:	1/200
Levantamento - Paula Ribas arquitecta - 100% emagem lda	Com:		
Rua do Rosário 223 4050-524 Porto	paula.ribas@netcabo.pt	tel: + 351 22 316 02 73	fax: + 351 964165471

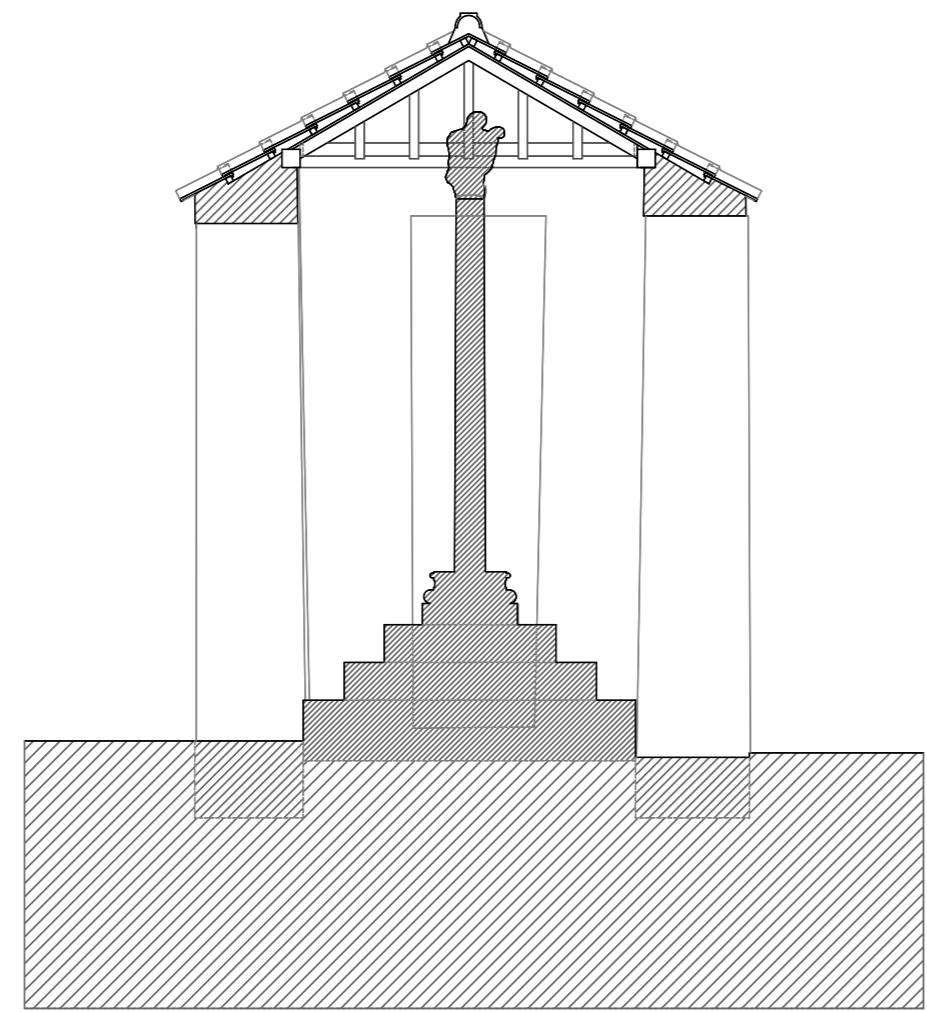

Corte I-I

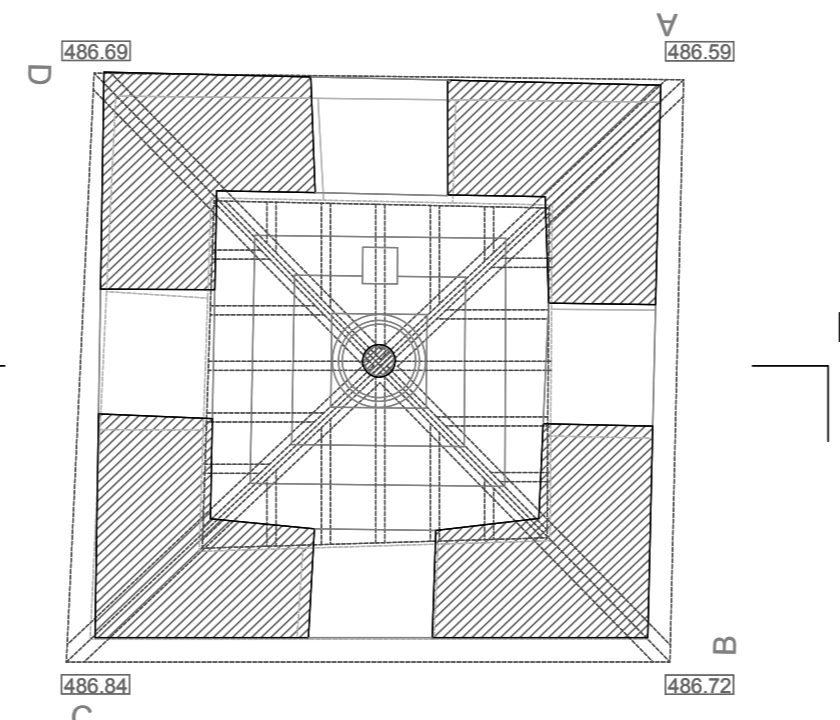

Planta de implantação

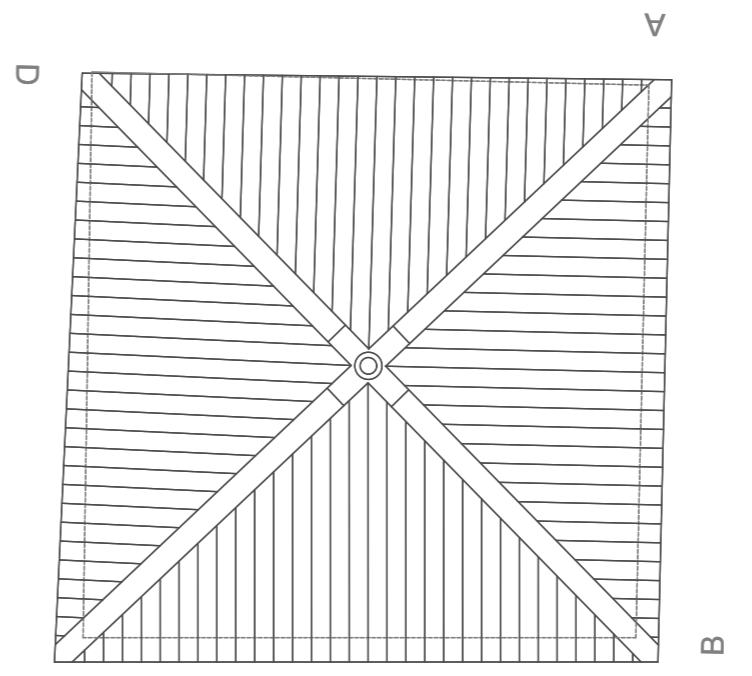

Planta de Cobertura

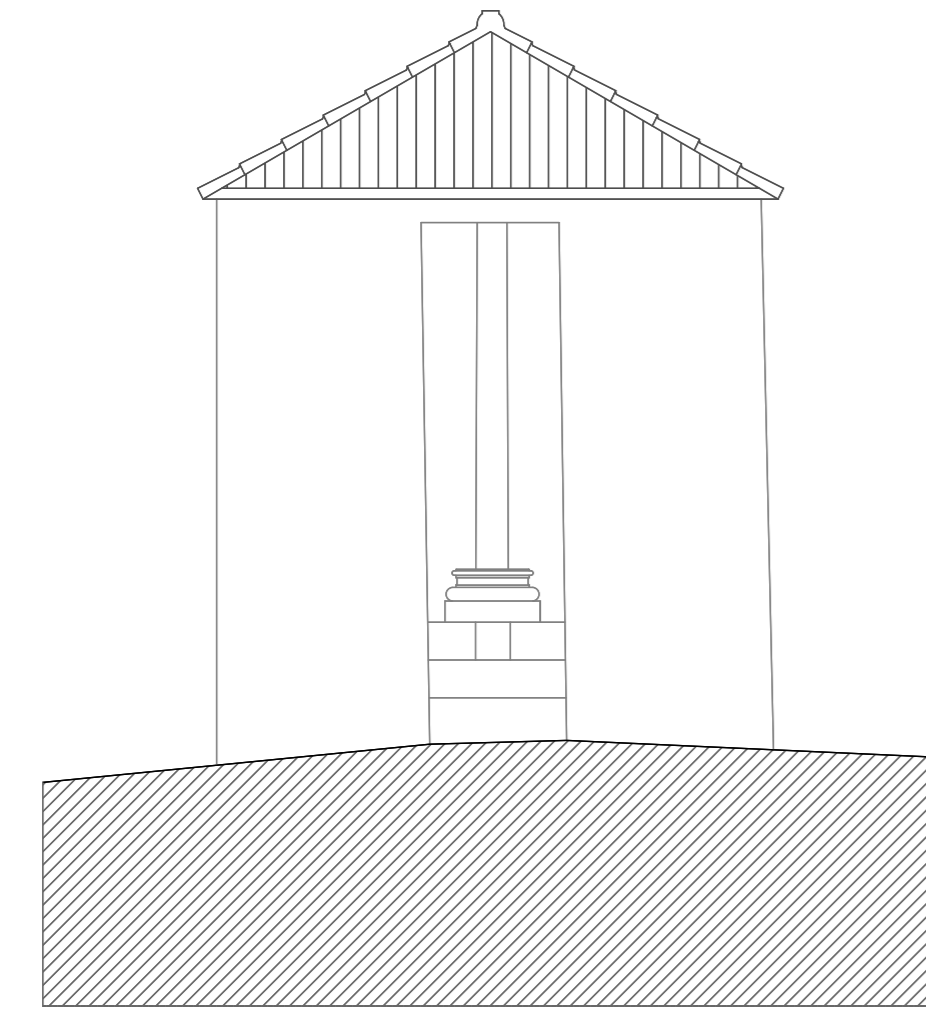

Alçado Norte - A

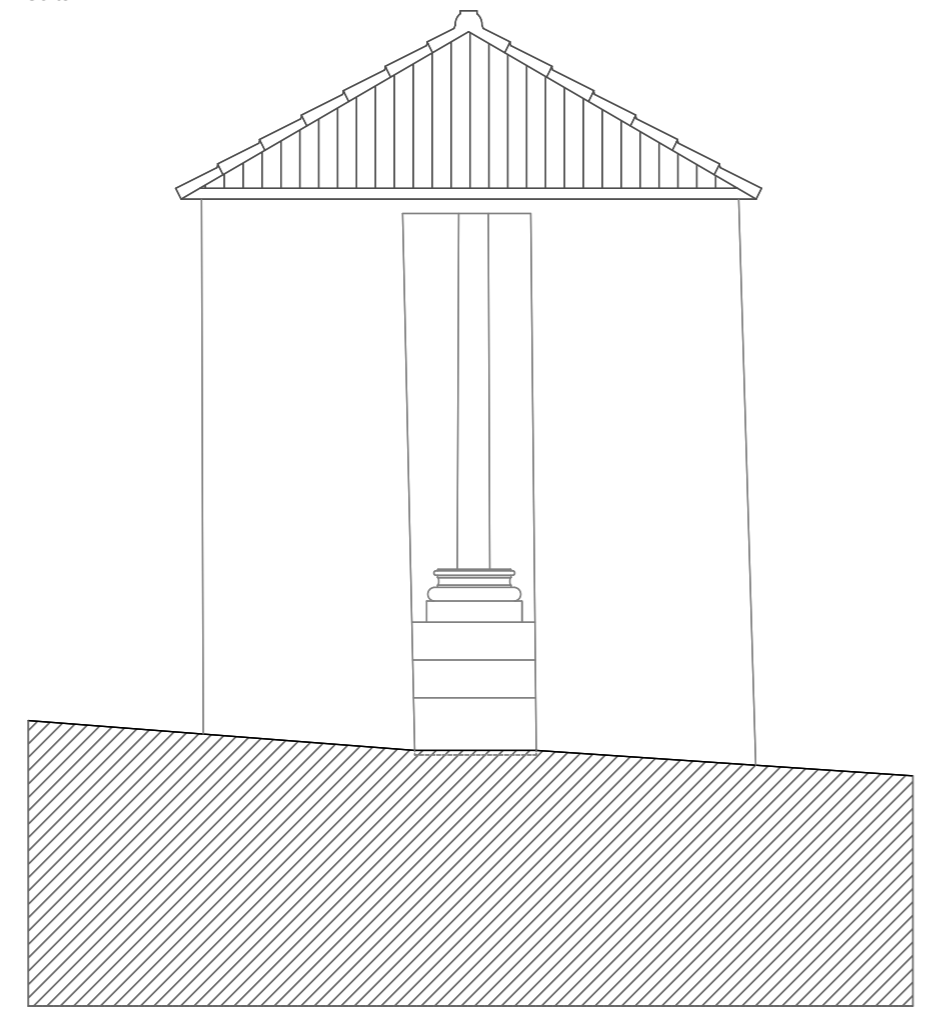

Alçado Nascente - B

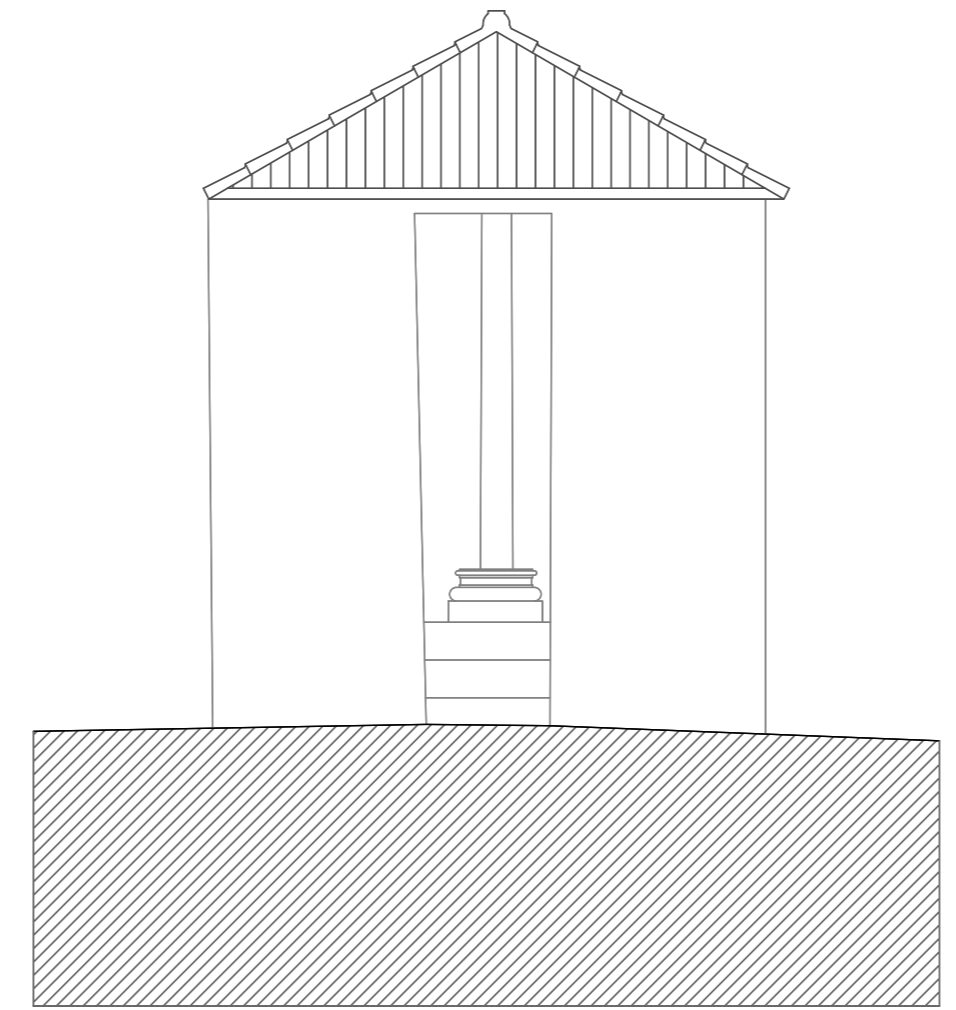

Alçado Sul - C

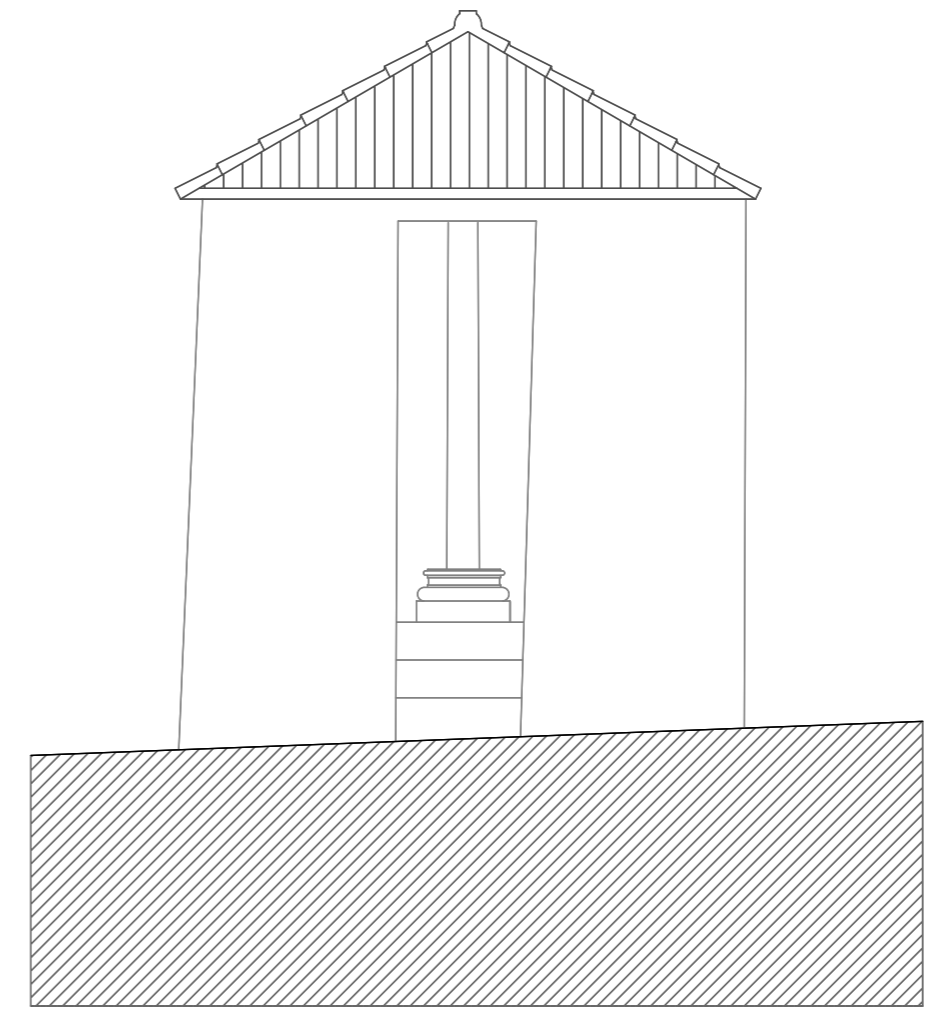

Alçado Poente - D

LEGENDA DE TRAMAS

- Pedra de granito
- Alvenaria em pedra rebocada
- Solo

DRCN Direcção Regional Cultura do Norte Levantamento arquitectónico - Cruzeiro da Ermida Nossa Senhora da Teixeira Sequeiros, Torre de Moncorvo	Data:	01/2019	02
	Ref:	2019L01	
Plantas , Alçados e Corte	Subs.:		Esc.: 1/50
Levantamento - Paula Ribas arquitecta - 100Ferrugem Ida	Com:		
Rua do Rosário 223 4050-524 Porto	tel.:	+ 351 22 316 02 73	telm + 351 964165471

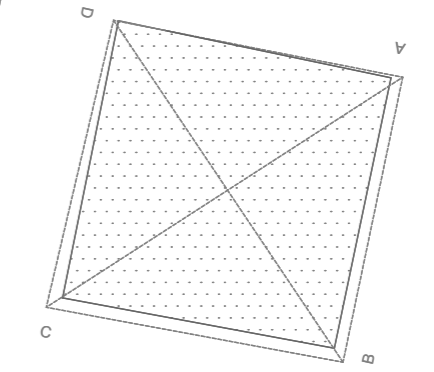
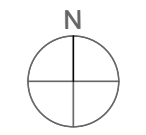

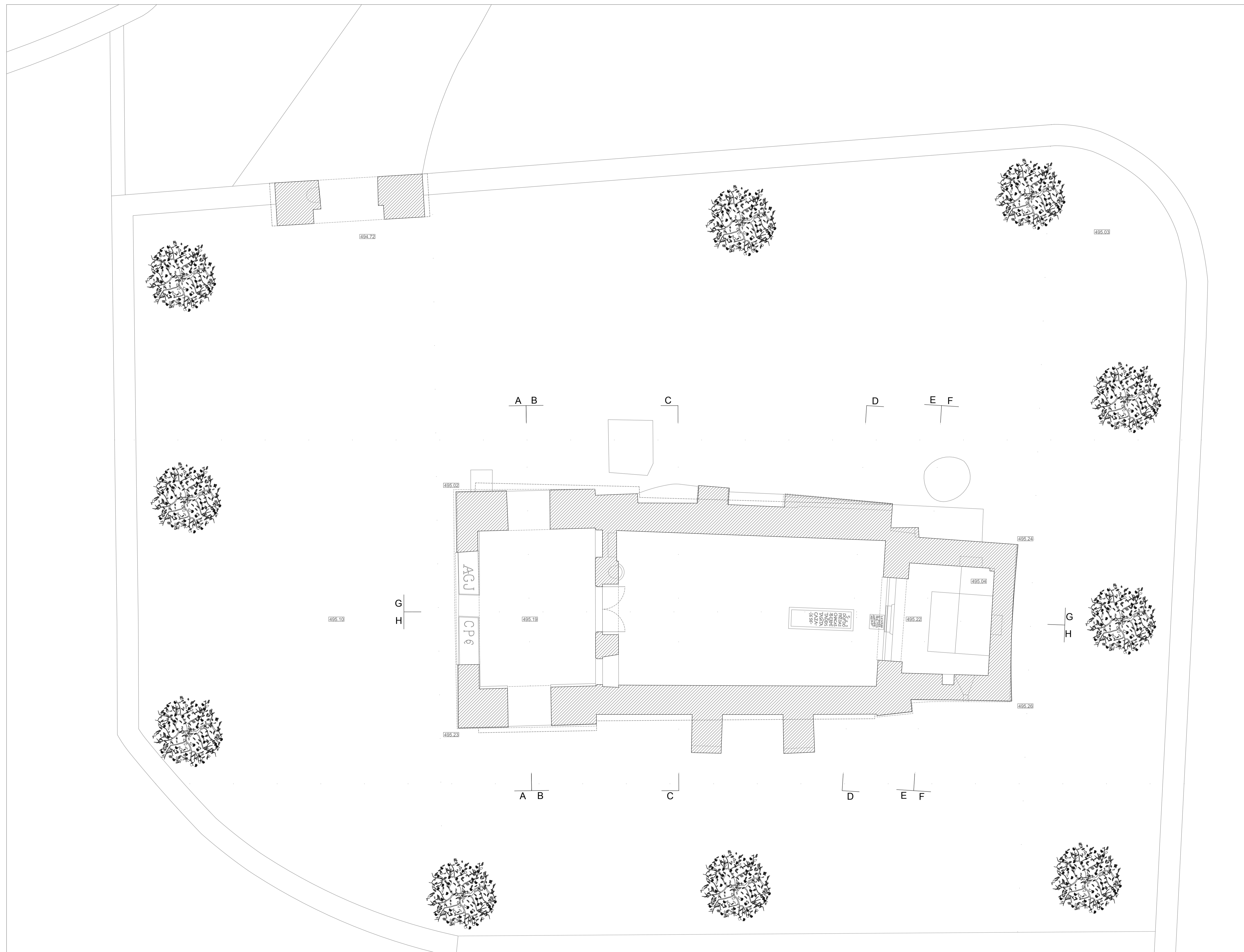

LEGENDA DE TRAMAS

	Pedra de granito		Alvenaria em pedra rebocada		Solo

DRCN Direcção Regional Cultural do Norte Levantamento arquitectónico - Ermida Nossa Senhora da Teixeira Sequeiros, Torre de Moncorvo	Data: 01/2019 Ref: 2019L01	<h1>03</h1>
Planta de rés do chão - corte cota 496.10 Levantamento - Paula Ribas arquitecta - 100Ferrugem lda	Sub: Esc: 1/50 Com:	
Rua do Rosário 223 4050-524 Porto paula.ribas@netcabo.pt	tel: + 351 22 316 02 73 telem: + 351 964 165471	

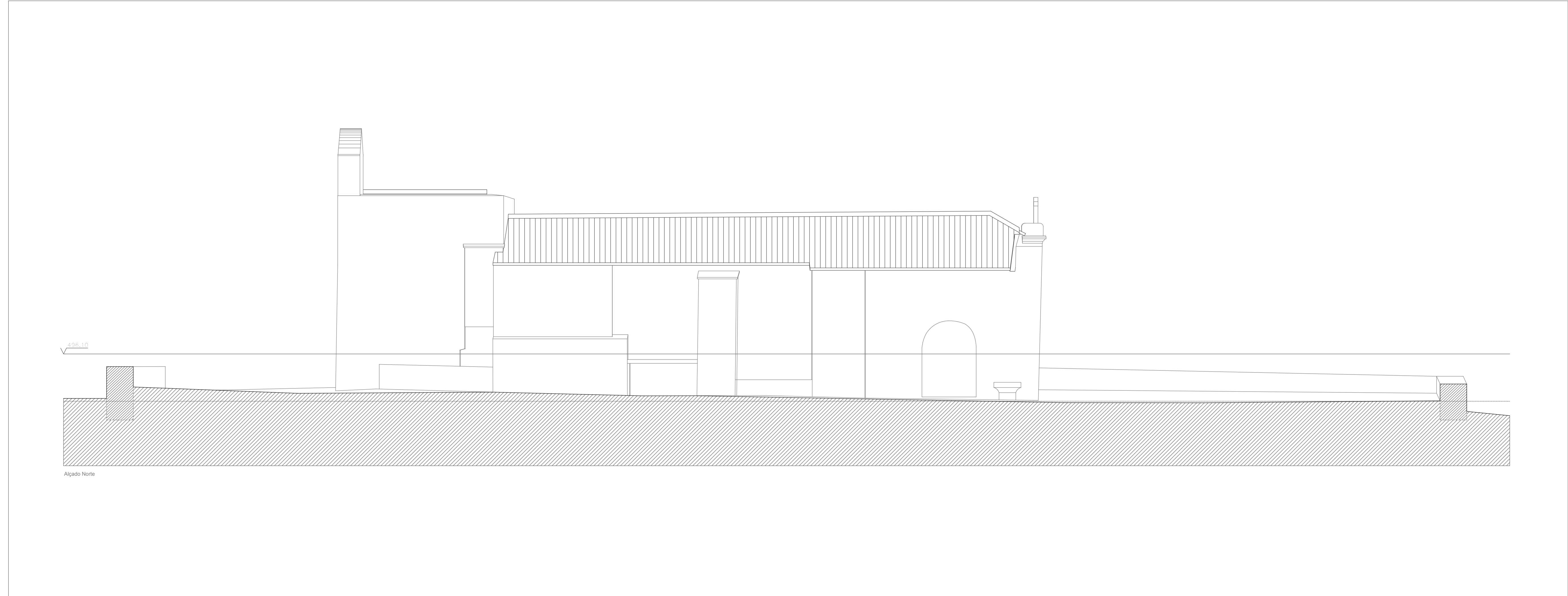

LEGENDA DE TRAMAS

	Pedra de granito		Muro em pedra		Solo
--	------------------	--	---------------	--	------

DRCN Direcção Regional Cultural do Norte Levantamento arquitectónico - Ermida Nossa Senhora da Teixeira Sequeiros, Torre de Moncorvo	Data: 01/2019 Ref: 2019L01	05
Alçado Norte	Subs.: Esc.: 1/50	
Levantamento - Paula Ribas arquitecta - 100Ferrugem lda	Com:	
Rua do Rosário 223 4050-524 Porto paula.ribas@netcabo.pt	tel.: + 351 22 316 02 73 telm + 351 964165471	

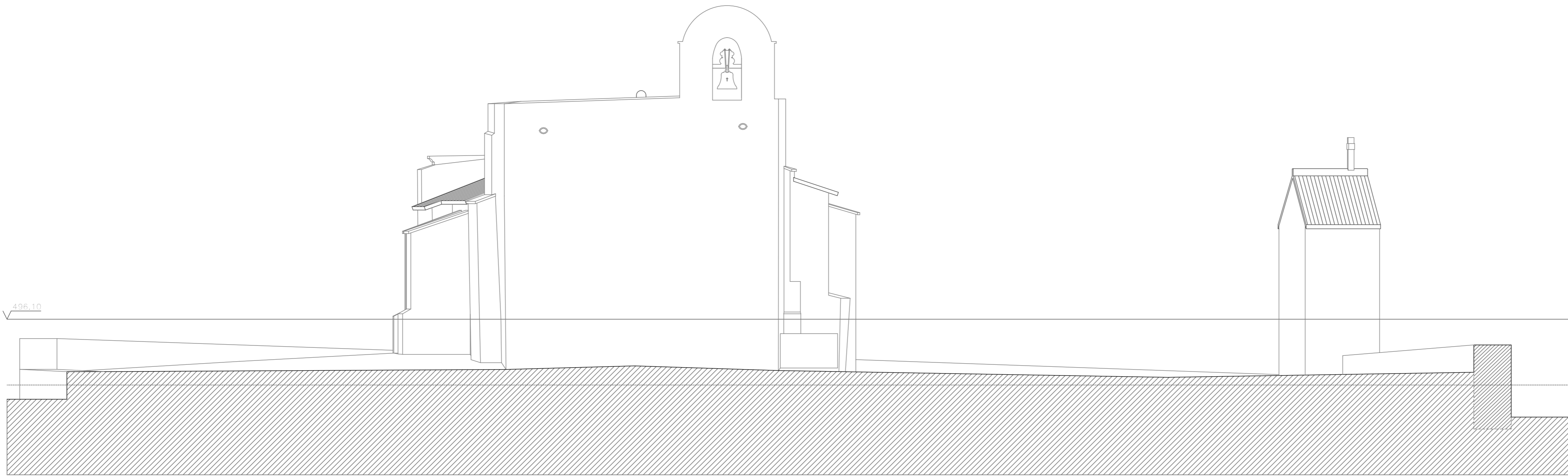

496.10

Alçado Nascente

LEGENDA DE TRAMAS

- Pedra de granito
- Muro em pedra
- Solo

DRCN Direcção Regional Cultura do Norte Levantamento arquitectónico - Ermida Nossa Senhora da Teixeira Sequeiros, Torre de Moncorvo	Data: 01/2019 Ref: 2019L01	06
Alçado Nascente Levantamento - Paula Ribas arquitecta - 100Ferrugem Ida	Subs.: Com:	Esc.: 1/50
Rua do Rosário 223 4050-524 Porto paula.ribas@netcabo.pt	tel.: + 351 22 316 02 73	telem + 351 964165471

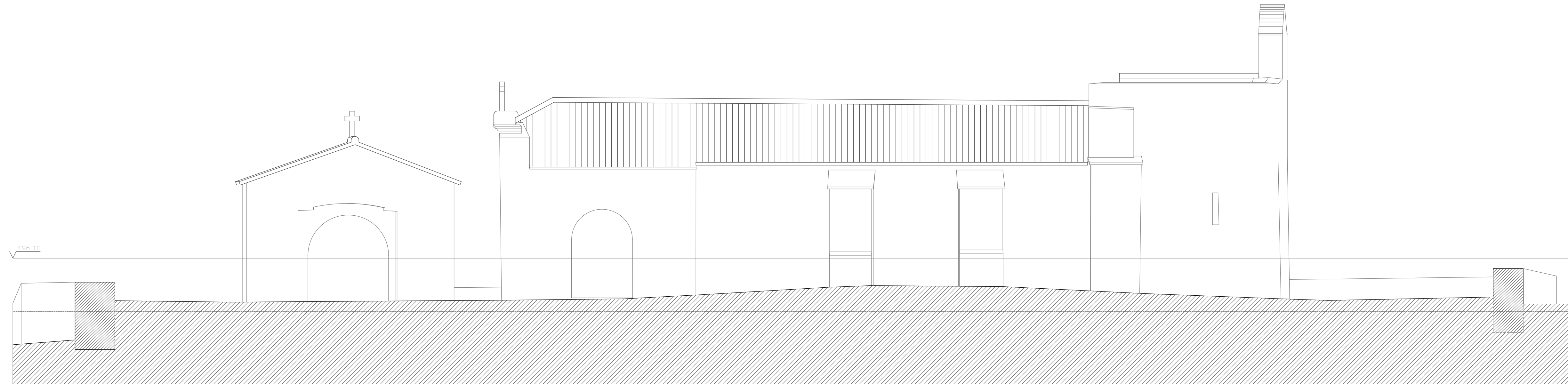

Alçado Sul

LEGENDA DE TRAMAS

	Pedra de granito		Muro em pedra		Solo
--	------------------	--	---------------	--	------

DRCN Direcção Regional Cultural do Norte Levantamento arquitectónico - Ermida Nossa Senhora da Teixeira Sequeiros, Torre de Moncorvo	Data:	01/2019	07
	Ref:	2019L01	
Alçado Sul	Subs.:		Esc.: 1/50
Levantamento - Paula Ribas arquitecta - 100Ferrugem lda	Com:		
Rua do Rosário 223 4050-524 Porto paula.ribas@netcabo.pt	tel.: + 351 22 316 02 73	telm + 351 964165471	

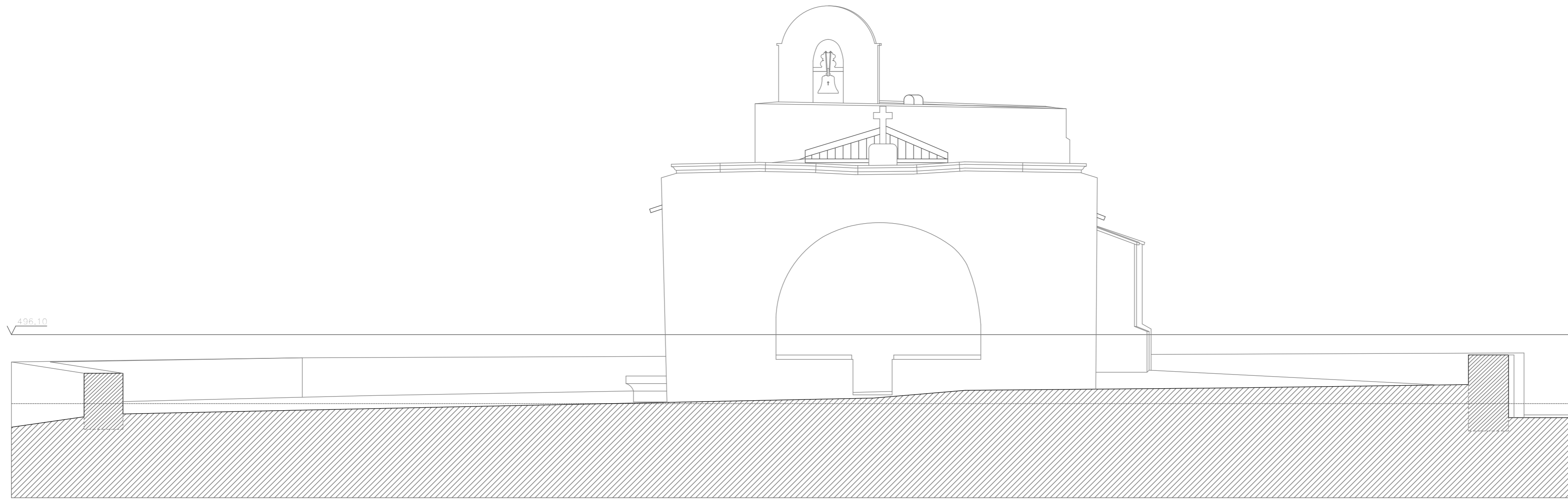

Alçado Poente

LEGENDA DE TRAMAS



DRCN Direção Regional Cultura do Norte
 Levantamento arquitectónico - Ermida Nossa Senhora da Teixeira
 Sequeiros, Torre de Moncorvo

Data: 01/2019

Ref: 2019L01

08

Alçado Poente

Subs.:

Esc.: 1/50

Levantamento - Paula Ribas arquitecta - 100Ferrugem Ida

Com:

Rua do Rosário 223 4050-524 Porto

paula.ribas@netcabo.pt

tel.: + 351 22 316 02 73

telem + 351 964165471

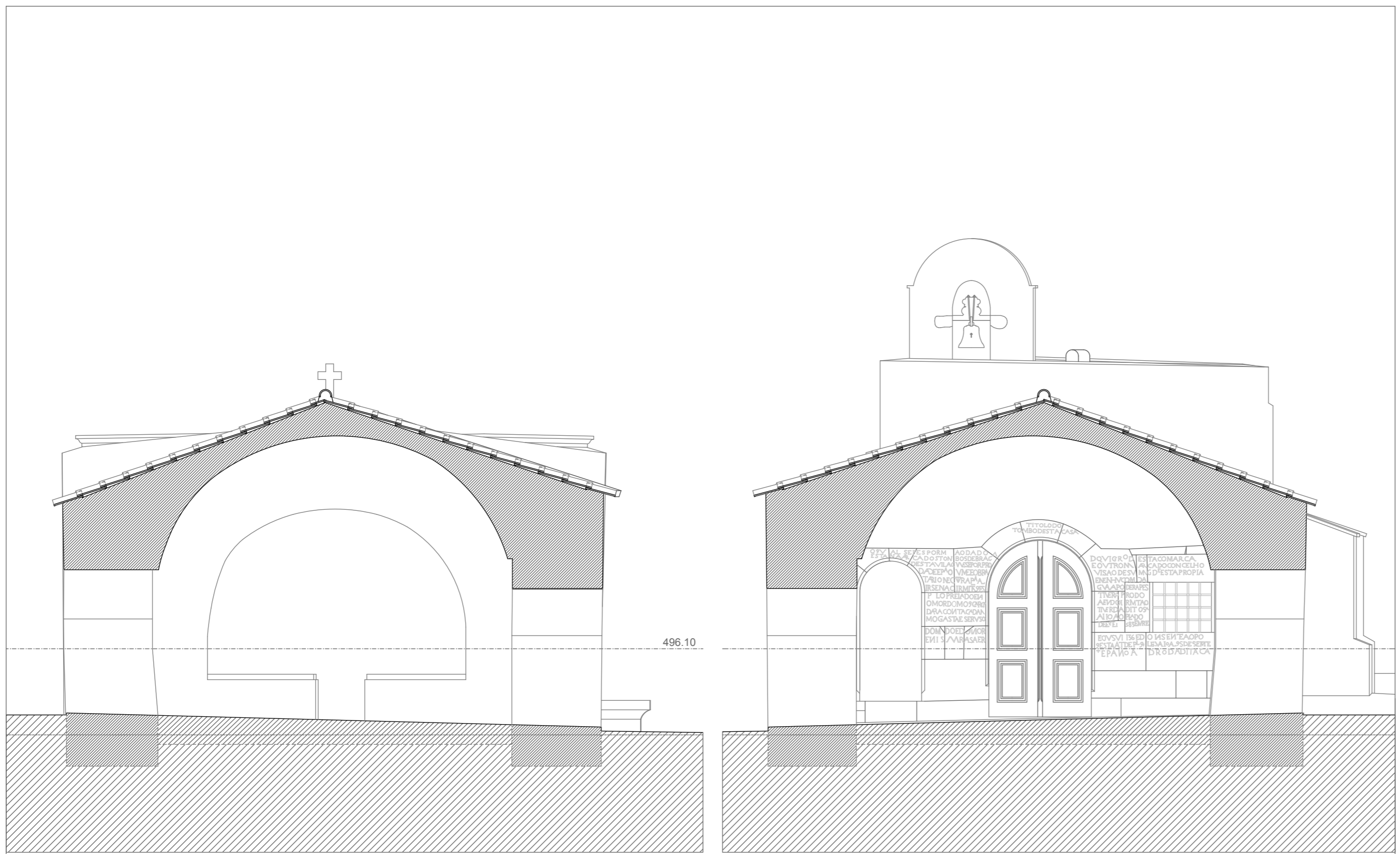

Corte A-A

Corte B-B

LEGENDA DE TRAMAS

- Alvenaria em pedra rebocada
- Granito
- Lajeado em pedra irregular
- Solo

Nota: todas as espessuras dos lajeados e profundidades dos túmulos são esquemáticas, assim como as fundações das alvenarias.

DRCN Direcção Regional Cultura do Norte
 Levantamento arquitectónico - Ermida Nossa Senhora da Teixeira
 Sequeiros, Torre de Moncorvo

Data: 01/2019
 Ref: 2019L01

09

Cortes C-C e D-D

Subs.:
 Esc.: 1/50

Levantamento - Paula Ribas arquitecta - 100Ferrugem Ida

Com:

Rua do Rosário 223 4050-524 Porto paula.ribas@netcabo.pt

tel.: + 351 22 316 02 73 telm + 351 964165471

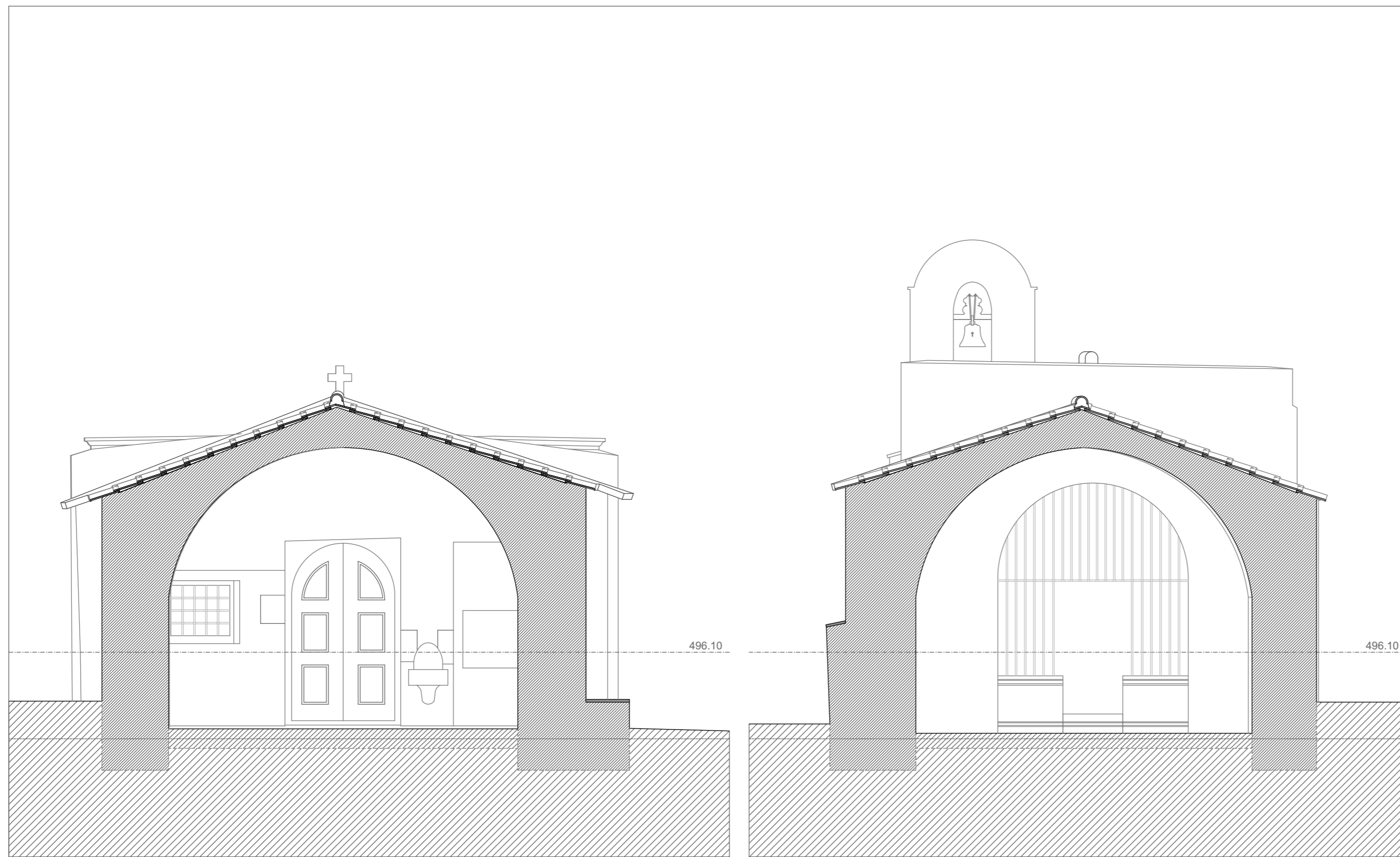

Corte C-C

Corte D-D

LEGENDA DE TRAMAS



Nota: todas as espessuras dos lajeados e profundidades dos túmulos são esquemáticas, assim como as fundações das alvenarias.

DRCN Direção Regional Cultura do Norte
 Levantamento arquitectónico - Ermida Nossa Senhora da Teixeira
 Sequeiros, Torre de Moncorvo

Data: 01/2019

Ref: 2019L01

10

Cortes C-C e D-D

Subs.:

Esc.: 1/50

Levantamento - Paula Ribas arquitecta - 100Ferrugem Ida

Com:

Rua do Rosário 223 4050-524 Porto

Paula Ribas arquitecta - paula.ribas@netcabo.pt

tel.: + 351 22 316 02 73

telm + 351 964165471

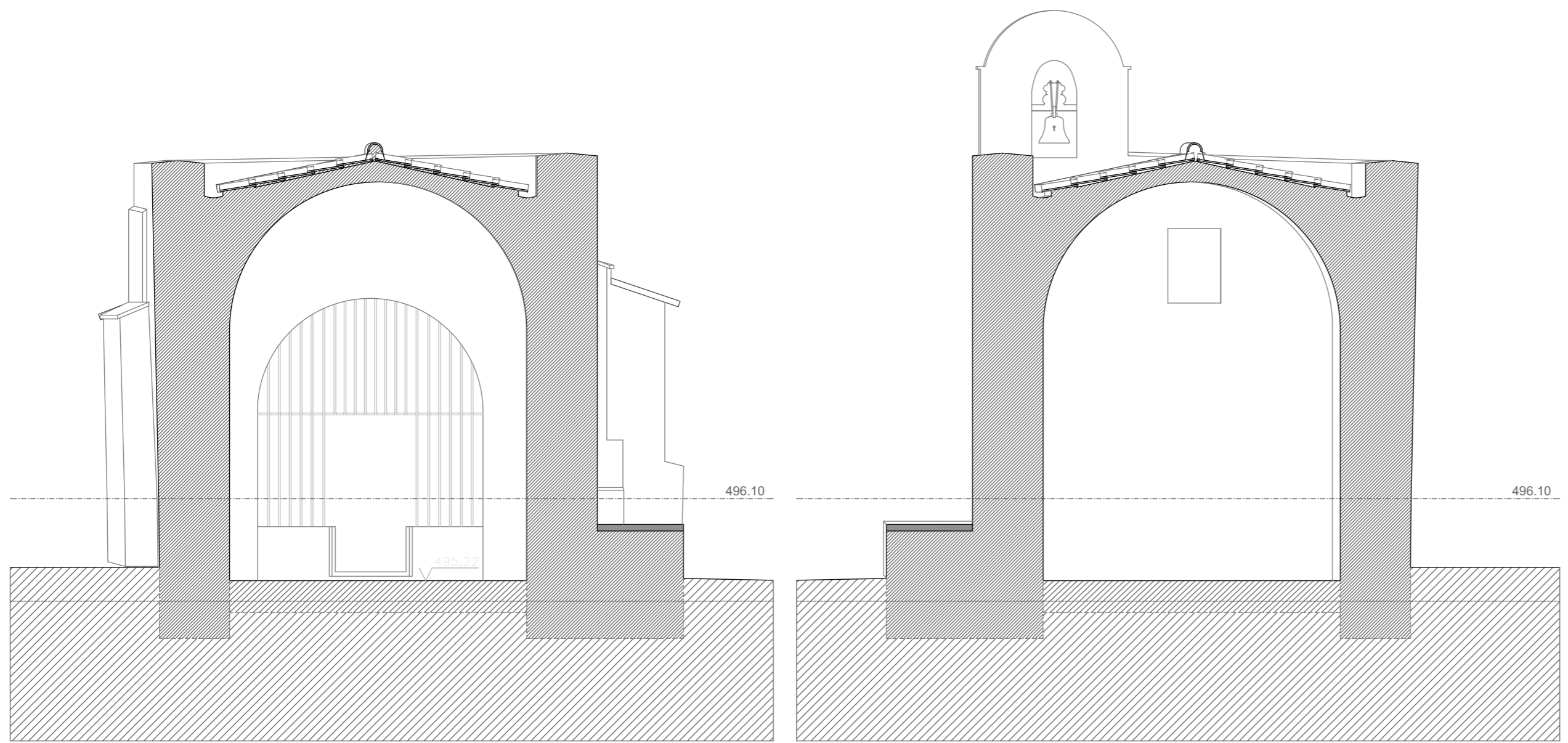

Corte E-E

Corte F-F

LEGENDA DE TRAMAS

- Alvenaria em pedra rebocada
- Granito
- Lajeado em pedra irregular
- Solo

Nota: todas as espessuras dos lajeados e profundidades dos túmulos são esquemáticas, assim como as fundações das alvenarias.

DRCN Direcção Regional Cultura do Norte
 Levantamento arquitectónico - Ermida Nossa Senhora da Teixeira
 Sequeiros, Torre de Moncorvo

Data: 01/2019
 Ref: 2019L01

11

Cortes E-E e F-F

Subs.: Esc.: 1/50

Levantamento - Paula Ribas arquitecta - 100Ferrugem Ida

Com:

Rua do Rosário 223 4050-524 Porto paula.ribas@netcabo.pt

tel.: + 351 22 316 02 73 telm + 351 964165471

Linha de mudança de orientação do corte

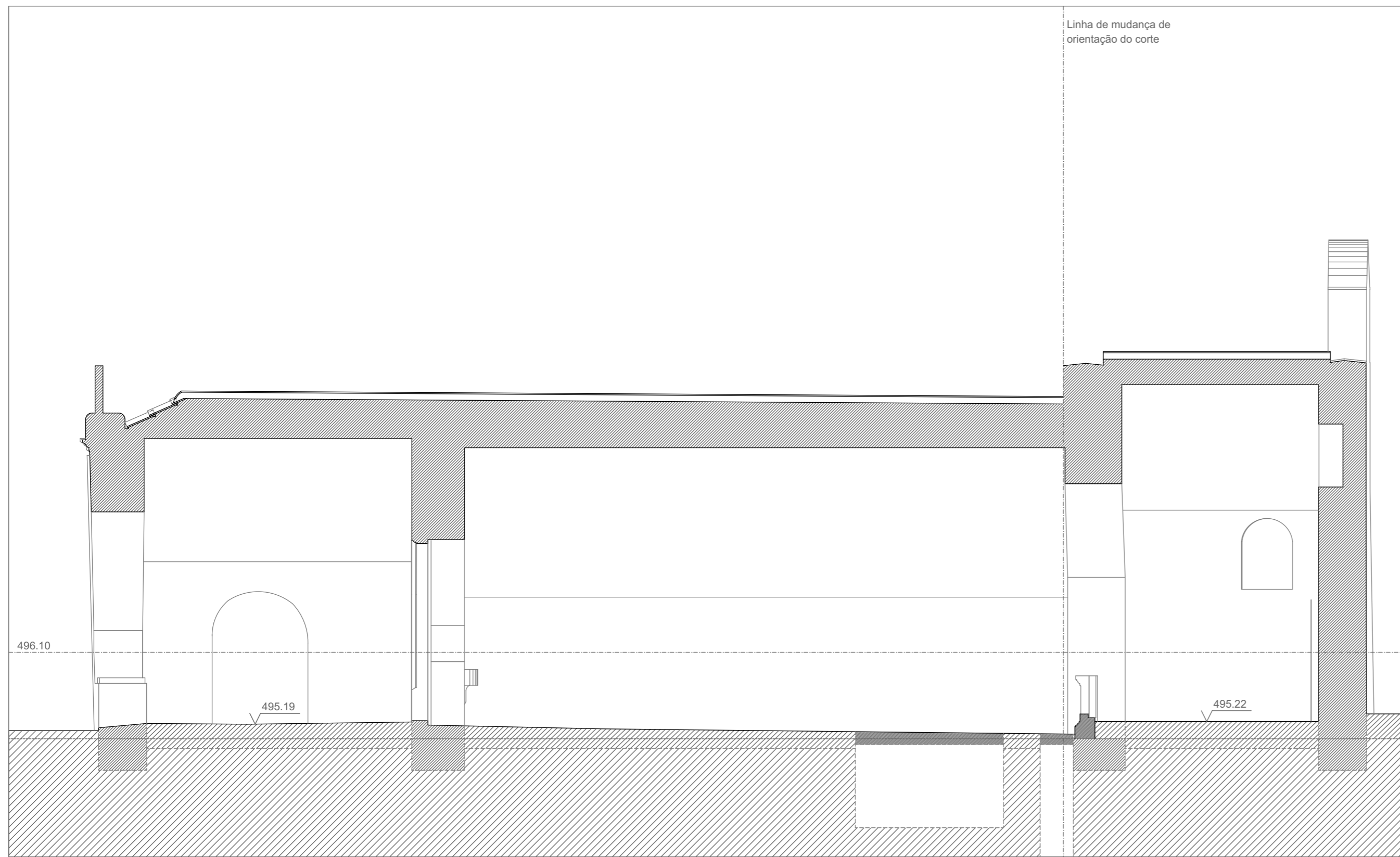

Corte G-G

LEGENDA DE TRAMAS



Nota: todas as espessuras dos lajeados e profundidades dos túmulos são esquemáticas, assim como as fundações das alvenarias.

DRCN Direcção Regional Cultura do Norte
Levantamento arquitectónico - Ermida Nossa Senhora da Teixeira
Sequeiros, Torre de Moncorvo

Data: 01/2019

Ref: 2019L01

12

Cortes G-G

Subs.:

Esc.: 1/50

Levantamento - Paula Ribas arquitecta - 100Ferrugem Ida

Com:

Rua do Rosário 223 4050-524 Porto

paula.ribas@netcabo.pt

tel.: + 351 22 316 02 73

telm + 351 964165471

Linha de mudança de orientação do corte

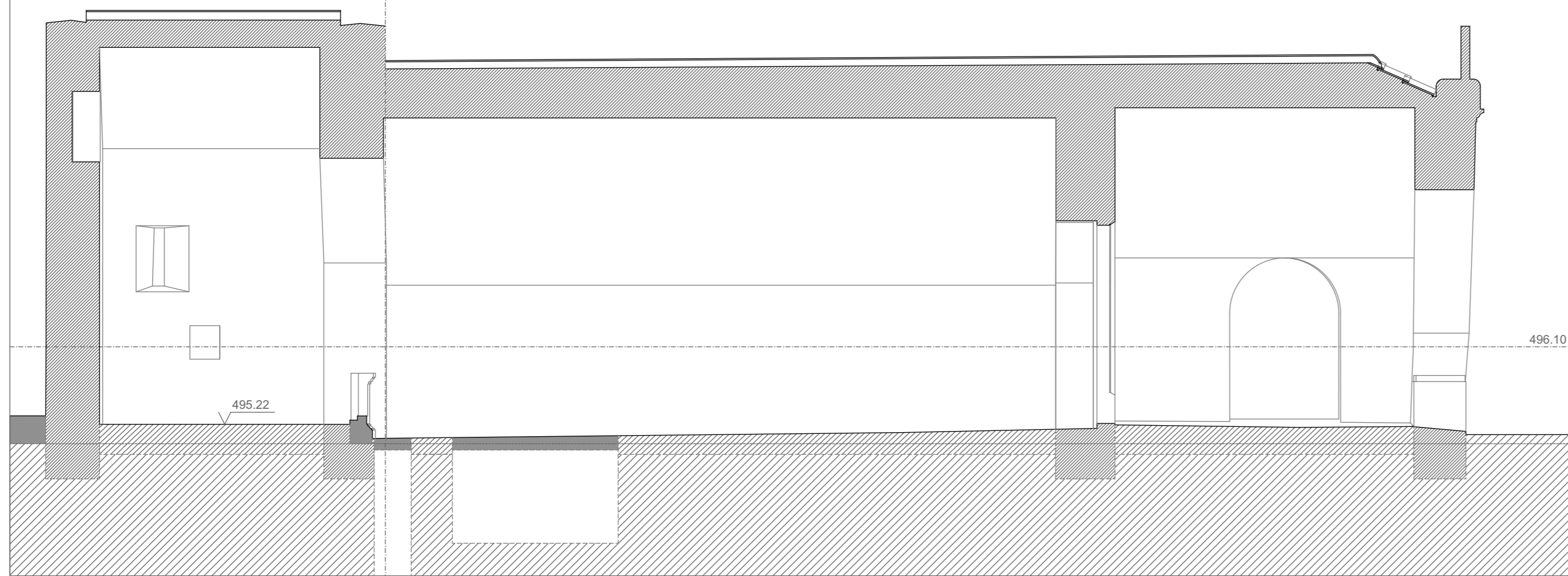

Corte H-H

LEGENDA DE TRAMAS



Nota: todas as espessuras dos lajeados e profundidades dos túmulos são esquemáticas, assim como as fundações das alvenarias.

DRCN Direcção Regional Cultura do Norte
Levantamento arquitectónico - Ermida Nossa Senhora da Teixeira
Sequeiros, Torre de Moncorvo

Data: 01/2019

Ref: 2019L01

13

Corte H-H

Subs.:

Esc.: 1/50

Levantamento - Paula Ribas arquitecta - 100Ferrugem Ida

Com:

Rua do Rosário 223 4050-524 Porto

Paula Ribas arquitecta - paula.ribas@netcabo.pt

tel.: + 351 22 316 02 73

telm + 351 964165471