

Exterior

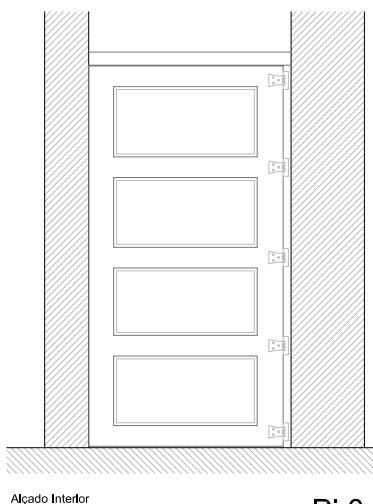

Interior

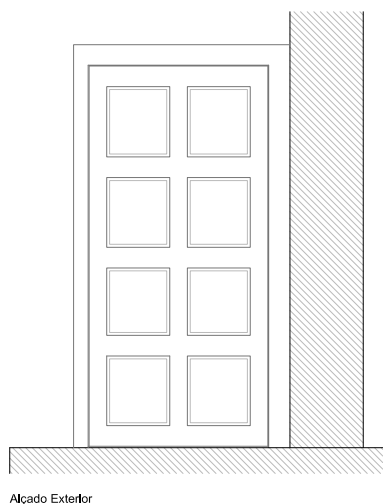

Alçado Exterior

Alçado Interior

Pi.0.01

Localização

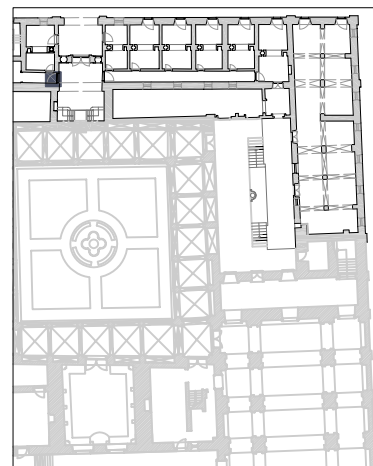

trabalho de	carpintaria
abertura	rotação
componentes	1 folha
quantidade	1 unidade
materiais	folha em madeira maciça
acabamentos	pintura a tinta de óleo
ferragens e acessórios	dobradiças em ferro fundido
intervenção	pintura e reparação do funcionamento
ver desenho	planta do piso 0

Nota:

Todas as cotas, planimétricas e altimétricas, deverão ser obrigatoriamente confirmadas no local. Qualquer discrepância deverá ser comunicada aos projectistas.

revisão	descrição da modificação	data	rubrica
*	*	*	*



DRCN - Direcção de Serviços dos Bens Culturais

MINISTÉRIO DA CULTURA

Mosteiro de Arouca
Projecto de Recuperação e Reabilitação

data: 11/10

fase: P. Execução

01

Mapa de vãos interiores - Pi.0.01

subs.: esc.: 1/50

DRCN / DSBC - João Carlos Santos, Arq.

com: Catarina Gonçalves B. Mota, G. Vasconcelos, I. Norton, R. Couto

Rua da Igreja de Ramalde, 4150.091 Porto

dsbc@culturante.pt tel.: + 351 226 197 080 fax: + 351 226 179 385

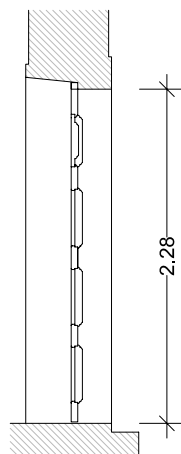
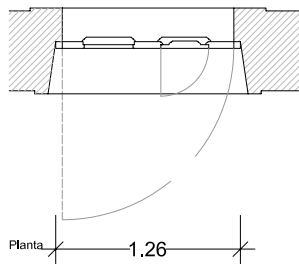

Corte Vertical

Exterior

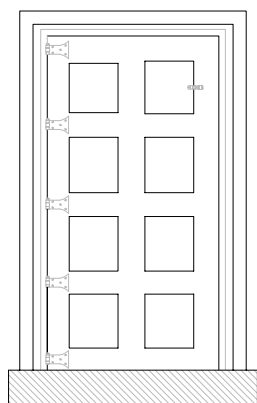

Alçado Interior

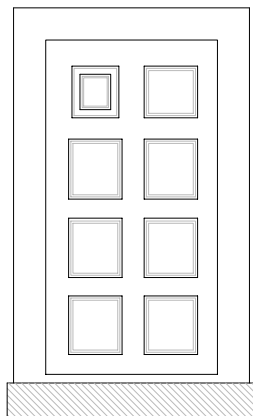

Alçado Exterior

Interior



Pe.0.01

Localização

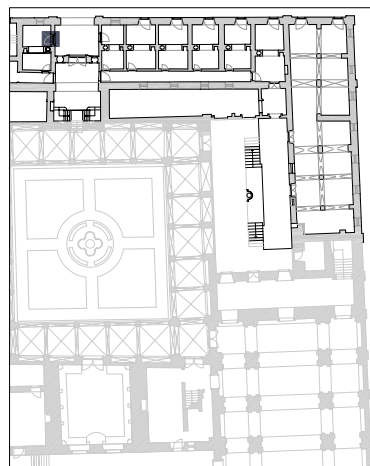

trabalho de	carpintaria
abertura	rotação
componentes	1 folha
quantidade	1 unidade
materiais	folha em madeira maciça
acabamentos	pintura a tinta de óleo
ferragens e acessórios	dobradiças em ferro fundido
intervenção	pintura e reparação do funcionamento
ver desenho	planta do piso 0

Nota:

Todas as cotas, planimétricas e altimétricas, deverão ser obrigatoriamente confirmadas no local. Qualquer discrepância deverá ser comunicada aos projectistas.

revisão	descrição da modificação	data	rubrica
*	*	*	*



DRCN - Direcção de Serviços dos Bens Culturais

MINISTÉRIO DA CULTURA

Mosteiro de Arouca
Projecto de Recuperação e Reabilitação

data: 11/10

fase: P. Execução

02

Mapa de vãos exteriores - Pe.0.01

subs.: esc.: 1/50

DRCN / DSBC - João Carlos Santos, Arq.

com: Catarina Gonçalves B. Mota, G. Vasconcelos, I. Norton, R. Couto

Rua da Igreja de Ramalde, 4150.091 Porto

dsbc@culturante.pt tel.: + 351 226 197 080 fax: + 351 226 179 385

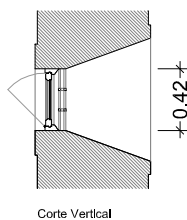
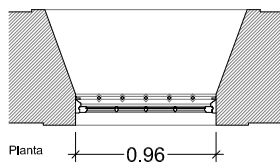

Exterior

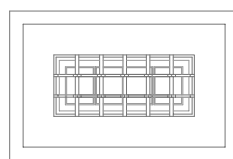
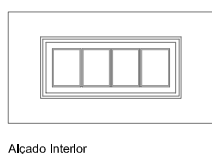

Interior



JGe.0.01

Localização

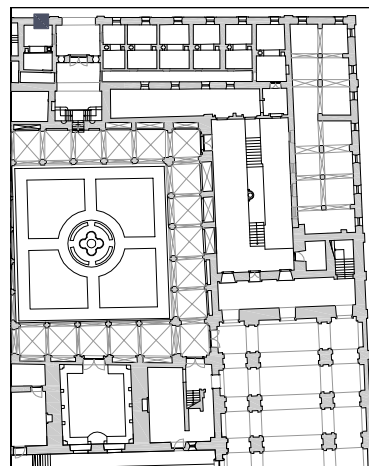

trabalho de	carpintaria e serralharia
abertura	basculante
componentes	1 folha
quantidade	1 unidade
materiais	folha em madeira maciça, grade em ferro fundido
acabamentos	pintura a tinta de óleo
ferragens e acessórios	dobradiças em ferro fundido
intervenção	pintura e reparação do funcionamento
ver desenho	planta do piso 0a

Nota:

Todas as cotas, planimétricas e altimétricas, deverão ser obrigatoriamente confirmadas no local. Qualquer discrepância deverá ser comunicada aos projectistas.

revisão	descrição da modificação	data	rubrica
*	*	*	*



DRCN - Direcção de Serviços dos Bens Culturais

MINISTÉRIO DA CULTURA

Mosteiro de Arouca
Projecto de Recuperação e Reabilitação

data: 10/10

ref: *

03

Mapa de vãos exteriores - JGe.0.01

subs.: esc.: 1/50

Igespar / drcn. João Carlos Santos, Arq.

com: Rui Vilaça Couto B. Mota, C. Gonçalves, G. Vasconcelos, I. Norton

Rua da Igreja de Ramalde, 4150.091 Porto

dsbc@culturanorte.pt tel.: + 351 226 197 080 fax: + 351 226 179 385

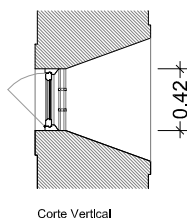
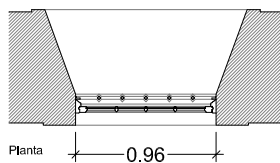

Exterior

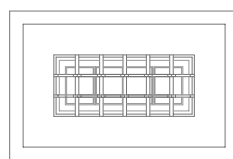
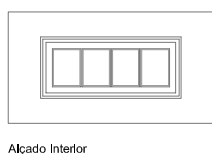

Interior



JGe.0.02

Localização

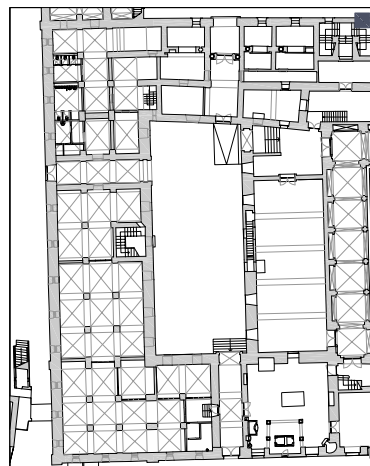

trabalho de	carpintaria e serralharia
abertura	basculante
componentes	1 folha
quantidade	1 unidade
materiais	folha em madeira maciça, grade em ferro fundido
acabamentos	pintura a tinta de óleo
ferragens e acessórios	dobradiças em ferro fundido
intervenção	limpeza
ver desenho	planta do piso 0a

Nota:

Todas as cotas, planimétricas e altimétricas, deverão ser obrigatoriamente confirmadas no local. Qualquer discrepância deverá ser comunicada aos projectistas.

revisão	descrição da modificação	data	rubrica
*	*	*	*



DRCN - Direcção de Serviços dos Bens Culturais

MINISTÉRIO DA CULTURA

Mosteiro de Arouca
Projecto de Recuperação e Reabilitação

data: 10/10

ref: *

Mapa de vãos exteriores - JGe.0.02

subs.: esc.: 1/50

Igespar / drcn. João Carlos Santos, Arq.

com: Rui Vilaça Couto B. Mota, C. Gonçalves, G. Vasconcelos, I. Norton

Rua da Igreja de Ramalde, 4150.091 Porto

dsbc@culturanorte.pt tel.: + 351 226 197 080 fax: + 351 226 179 385

04

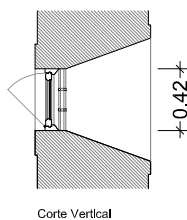
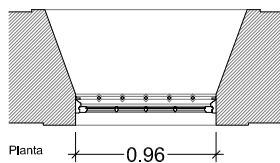

Exterior

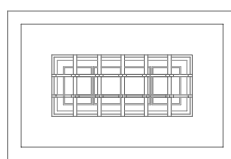
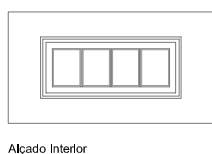

Interior



JGe.0.03

Localização

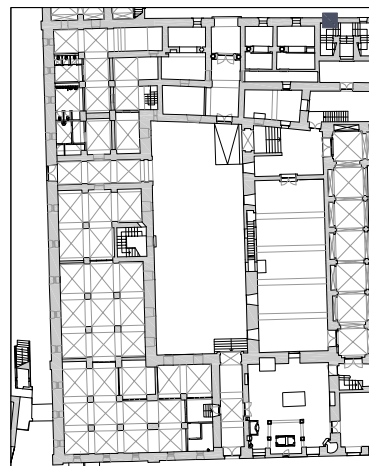

trabalho de	carpintaria e serralharia
abertura	basculante
componentes	1 folha
quantidade	1 unidade
materiais	folha em madeira maciça, grade em ferro fundido
acabamentos	pintura a tinta de óleo
ferragens e acessórios	dobradiças em ferro fundido
intervenção	pintura e reparação do funcionamento
ver desenho	planta do piso 0a

Nota:

Todas as cotas, planimétricas e altimétricas, deverão ser obrigatoriamente confirmadas no local. Qualquer discrepância deverá ser comunicada aos projectistas.

revisão	descrição da modificação	data	rubrica
*	*	*	*



DRCN - Direcção de Serviços dos Bens Culturais

MINISTÉRIO DA CULTURA

Mosteiro de Arouca
Projecto de Recuperação e Reabilitação

data: 10/10

ref: *

05

Mapa de vãos exteriores - JGe.0.03

subs.: esc.: 1/50

Igespar / drcn. João Carlos Santos, Arq.

com: Rui Vilaça Couto B. Mota, C. Gonçalves, G. Vasconcelos, I. Norton

Rua da Igreja de Ramalde, 4150.091 Porto

dsbc@culturante.pt tel.: + 351 226 197 080 fax: + 351 226 179 385

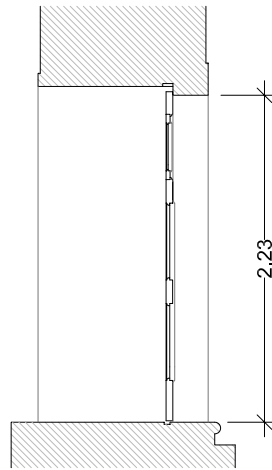
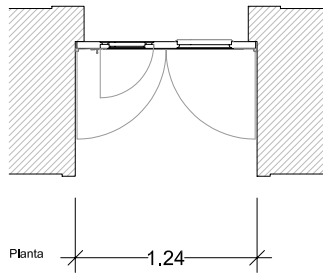

Exterior

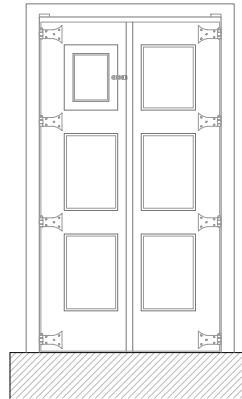

Alçado Interior

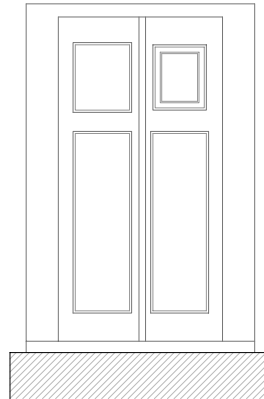

Alçado Exterior

Interior



Pe.0.02

Localização

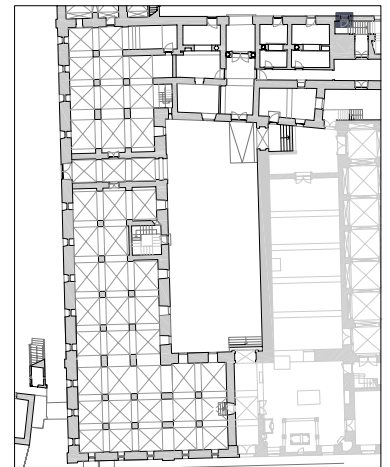

trabalho de	carpintaria
abertura	rotação
componentes	2 folhas
quantidade	1 unidade
materiais	folha em madeira maciça
acabamentos	pintura a tinta de óleo
ferragens e acessórios	dobradiças em ferro fundido
intervenção	pintura e reparação do funcionamento
ver desenho	planta do piso 0

Nota:

Todas as cotas, planimétricas e altimétricas, deverão ser obrigatoriamente confirmadas no local. Qualquer discrepância deverá ser comunicada aos projectistas.

revisão	descrição da modificação	data	rubrica
*	*	*	*



DRCN - Direcção de Serviços dos Bens Culturais

MINISTÉRIO DA CULTURA

Mosteiro de Arouca
Projecto de Recuperação e Reabilitação

data: 11/10

fase: P. Execução

06

Mapa de vãos exteriores - Pe.0.02

subs.: esc.: 1/50

DRCN / DSBC - João Carlos Santos, Arq.

com: Catarina Gonçalves B. Mota, G. Vasconcelos, I. Norton, R. Couto

Rua da Igreja de Ramalde, 4150.091 Porto

dbsc@culturante.pt

tel.: + 351 226 197 080

fax: + 351 226 179 385

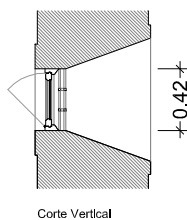
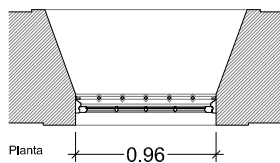

Exterior

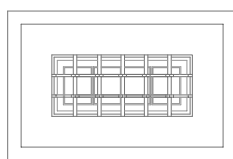
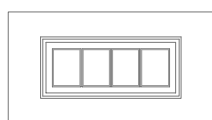

Interior



JGe.0.04

Localização

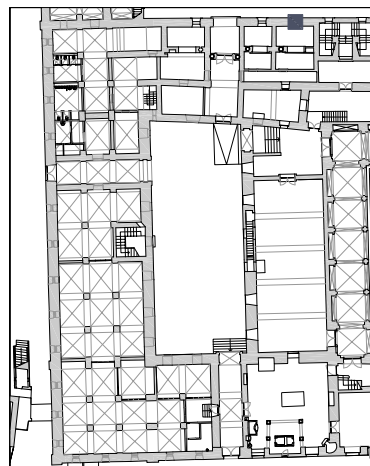

trabalho de	carpintaria e serralharia
abertura	basculante
componentes	1 folha
quantidade	1 unidade
materiais	folha em madeira maciça, grade em ferro fundido
acabamentos	pintura a tinta de óleo
ferragens e acessórios	dobradiças em ferro fundido
intervenção	pintura e reparação do funcionamento
ver desenho	planta do piso 0a

Nota:

Todas as cotas, planimétricas e altimétricas, deverão ser obrigatoriamente confirmadas no local. Qualquer discrepância deverá ser comunicada aos projectistas.

revisão	descrição da modificação	data	rubrica
*	*	*	*



DRCN - Direcção de Serviços dos Bens Culturais

MINISTÉRIO DA CULTURA

Mosteiro de Arouca
Projecto de Recuperação e Reabilitação

data: 10/10

ref: *

07

Mapa de vãos exteriores - JGe.0.04

subs.: esc.: 1/50

Igespar / drcn. João Carlos Santos, Arq.

com: Rui Vilaça Couto B. Mota, C. Gonçalves, G. Vasconcelos, I. Norton

Rua da Igreja de Ramalde, 4150.091 Porto

dsbc@culturante.pt tel.: + 351 226 197 080 fax: + 351 226 179 385

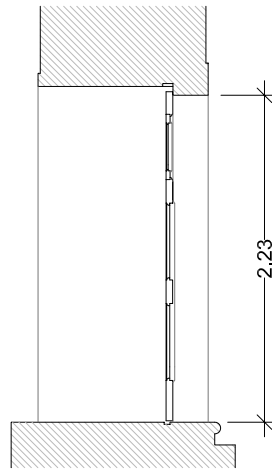
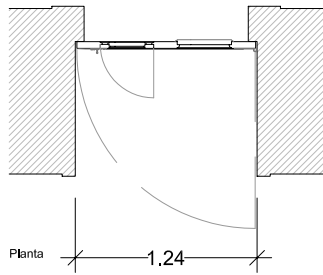

Exterior

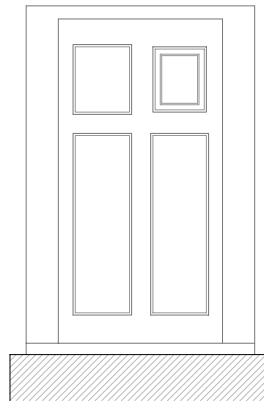
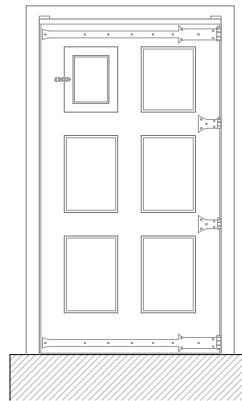

Interior



Pe.0.03

Localização

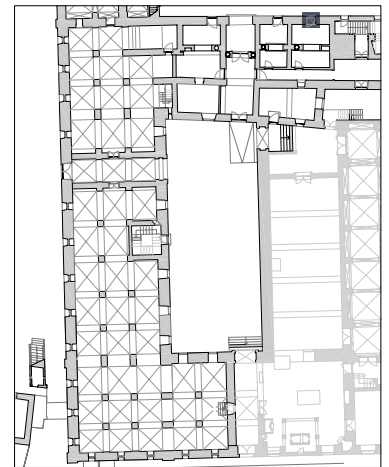

trabalho de	carpintaria
abertura	rotação
componentes	1 folha
quantidade	1 unidade
materiais	folha em madeira maciça
acabamentos	pintura a tinta de óleo
ferragens e acessórios	dobradiças em ferro fundido
intervenção	pintura e reparação do funcionamento
ver desenho	planta do piso 0

Nota:

Todas as cotas, planimétricas e altimétricas, deverão ser obrigatoriamente confirmadas no local. Qualquer discrepância deverá ser comunicada aos projectistas.

revisão	descrição da modificação	data	rubrica
*	*	*	*



DRCN - Direcção de Serviços dos Bens Culturais

MINISTÉRIO DA CULTURA

Mosteiro de Arouca
Projecto de Recuperação e Reabilitação

data: 11/10

fase: P. Execução

08

Mapa de vãos exteriores - Pe.0.03

subs.: esc.: 1/50

DRCN / DSBC - João Carlos Santos, Arq.

com: Catarina Gonçalves B. Mota, G. Vasconcelos, I. Norton, R. Couto

Rua da Igreja de Ramalde, 4150.091 Porto

dscb@culturante.pt

tel.: + 351 226 197 080

fax: + 351 226 179 385

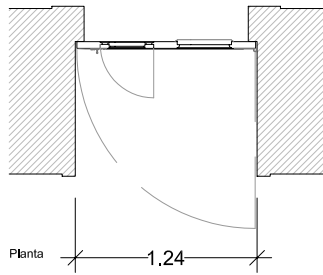

Corte Vertical

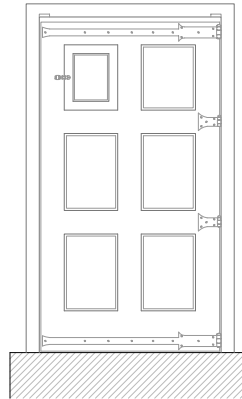

Alçado Interior

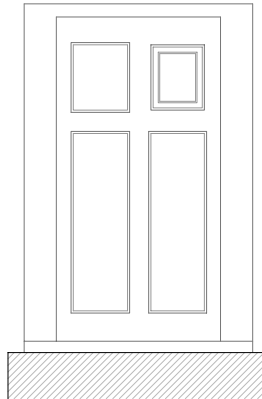

Alçado Exterior

Exterior



Interior



Pe.0.01

Localização

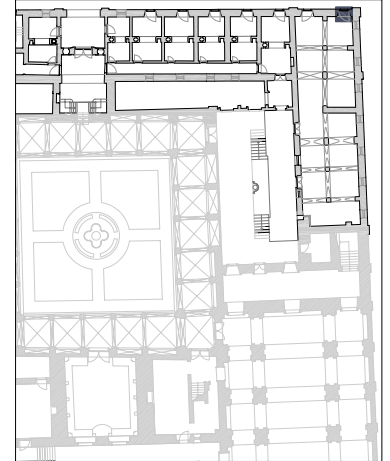

trabalho de	carpintaria
abertura	rotação
componentes	1 folha
quantidade	1 unidade
materiais	folha em madeira maciça
acabamentos	pintura a tinta de óleo
ferragens e acessórios	dobradiças em ferro fundido
intervenção	pintura e reparação do funcionamento
ver desenho	planta do piso 0

Nota:

Todas as cotas, planimétricas e altimétricas, deverão ser obrigatoriamente confirmadas no local. Qualquer discrepância deverá ser comunicada aos projectistas.

revisão	descrição da modificação	data	rubrica
*	*	*	*



DRCN - Direcção de Serviços dos Bens Culturais

MINISTÉRIO DA CULTURA

Mosteiro de Arouca
Projecto de Recuperação e Reabilitação

data: 11/10

fase: P. Execução

009

Mapa de vãos exteriores - Pe.0.01

subs.: esc.: 1/50

DRCN / DSBC - João Carlos Santos, Arq.

com: Catarina Gonçalves B. Mota, G. Vasconcelos, I. Norton, R. Couto

Rua da Igreja de Ramalde, 4150.091 Porto

dsbc@culturante.pt

tel.: + 351 226 197 080

fax: + 351 226 179 385

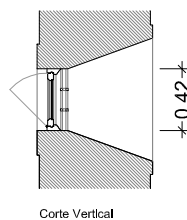
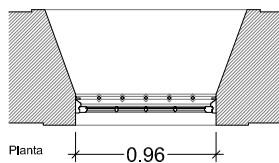

Exterior

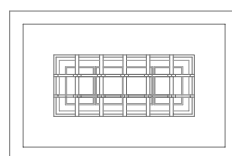
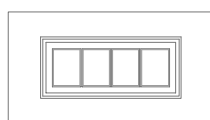

Interior



JGe.0.09

Localização

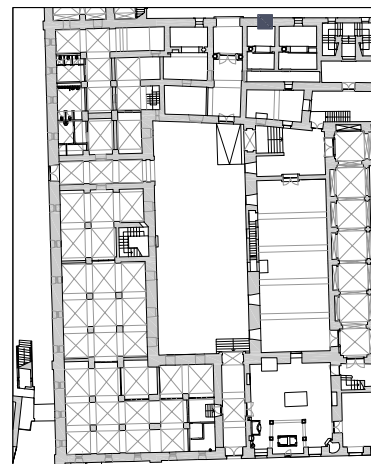

trabalho de	carpintaria e serralharia
abertura	basculante
componentes	1 folha
quantidade	1 unidade
materiais	folha em madeira maciça, grade em ferro fundido
acabamentos	pintura a tinta de óleo
ferragens e acessórios	dobradiças em ferro fundido
intervenção	pintura e reparação do funcionamento
ver desenho	planta do piso 0a

Nota:

Todas as cotas, planimétricas e altimétricas, deverão ser obrigatoriamente confirmadas no local. Qualquer discrepância deverá ser comunicada aos projectistas.

revisão	descrição da modificação	data	rubrica
*	*	*	*



DRCN - Direcção de Serviços dos Bens Culturais

MINISTÉRIO DA CULTURA

Mosteiro de Arouca
Projecto de Recuperação e Reabilitação

data: 10/10

ref: *

05

Mapa de vãos exteriores - JGe.0.09

subs.: esc.: 1/50

Igespar / drcn. João Carlos Santos, Arq.

com: Rui Vilaça Couto B. Mota, C. Gonçalves, G. Vasconcelos, I. Norton

Rua da Igreja de Ramalde, 4150.091 Porto

dsbc@culturanorte.pt tel.: + 351 226 197 080 fax: + 351 226 179 385

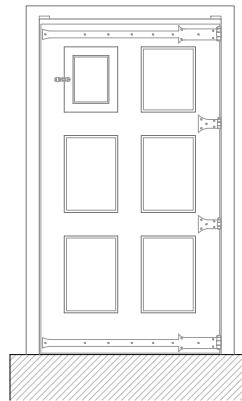
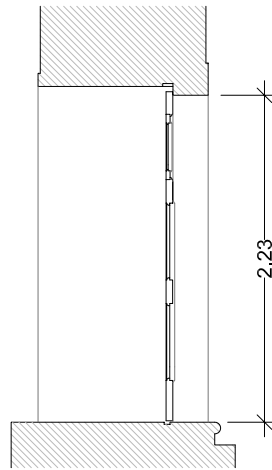
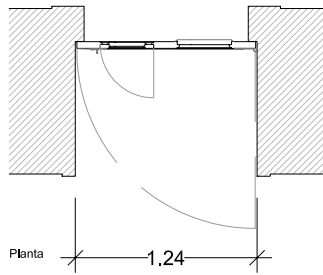

Alçado Interior

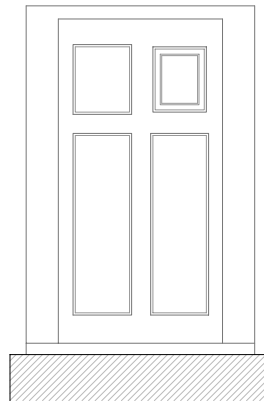

Alçado Exterior

Exterior



Interior



Pe.0.04

Localização

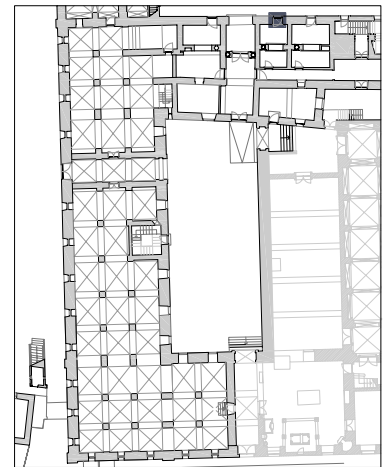

trabalho de	carpintaria
abertura	rotação
componentes	1 folha
quantidade	1 unidade
materiais	folha em madeira maciça
acabamentos	pintura a tinta de óleo
ferragens e acessórios	dobradiças em ferro fundido
intervenção	pintura e reparação do funcionamento
ver desenho	planta do piso 0

Nota:

Todas as cotas, planimétricas e altimétricas, deverão ser obrigatoriamente confirmadas no local. Qualquer discrepância deverá ser comunicada aos projectistas.

revisão	descrição da modificação	data	rubrica
*	*	*	*



DRCN - Direcção de Serviços dos Bens Culturais

MINISTÉRIO DA CULTURA

Mosteiro de Arouca
Projecto de Recuperação e Reabilitação

data: 11/10

fase: P. Execução

Mapa de vãos exteriores - Pe.0.04

subs.: esc.: 1/50

DRCN / DSBC - João Carlos Santos, Arq.

com: Catarina Gonçalves B. Mota, G. Vasconcelos, I. Norton, R. Couto

Rua da Igreja de Ramalde, 4150.091 Porto

dscb@culturanorte.pt

tel.: + 351 226 197 080

fax: + 351 226 179 385

10

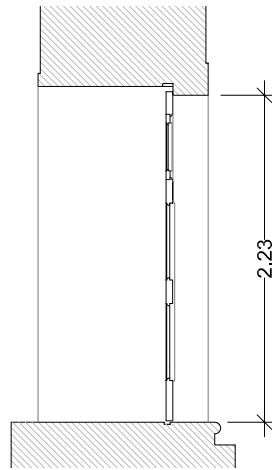
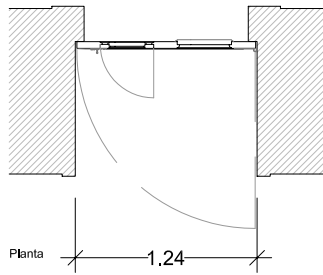

Exterior

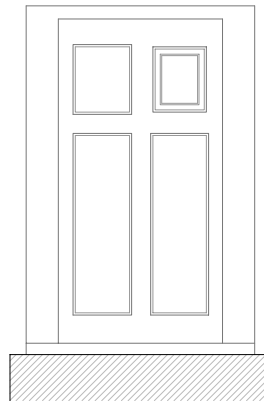
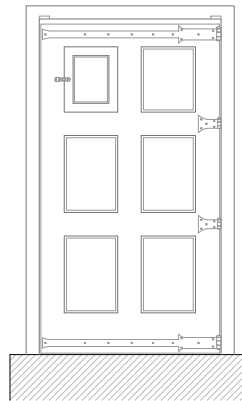

Interior



Pe.0.02

Localização

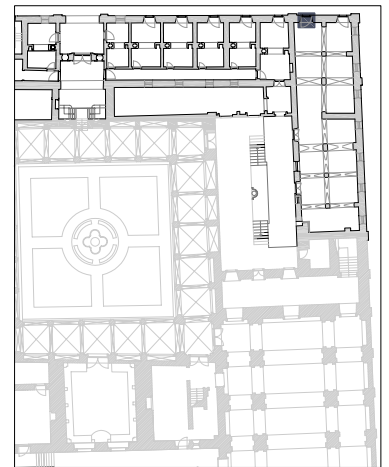

trabalho de	carpintaria
abertura	rotação
componentes	1 folha
quantidade	1 unidade
materiais	folha em madeira maciça
acabamentos	pintura a tinta de óleo
ferragens e acessórios	dobradiças em ferro fundido
intervenção	pintura e reparação do funcionamento
ver desenho	planta do piso 0

Nota:

Todas as cotas, planimétricas e altimétricas, deverão ser obrigatoriamente confirmadas no local. Qualquer discrepância deverá ser comunicada aos projectistas.

revisão	descrição da modificação	data	rubrica
*	*	*	*



DRCN - Direcção de Serviços dos Bens Culturais

MINISTÉRIO DA CULTURA

Mosteiro de Arouca
Projecto de Recuperação e Reabilitação

data: 11/10

fase: P. Execução

011

Mapa de vãos exteriores - Pe.0.02

subs.: esc.: 1/50

DRCN / DSBC - João Carlos Santos, Arq.

com: Catarina Gonçalves B. Mota, G. Vasconcelos, I. Norton, R. Couto

Rua da Igreja de Ramalde, 4150.091 Porto

dsbc@culturante.pt

tel.: + 351 226 197 080

fax: + 351 226 179 385

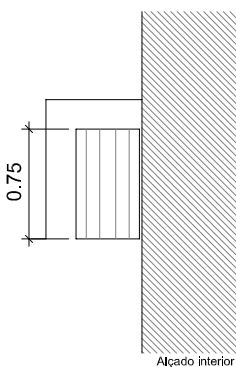
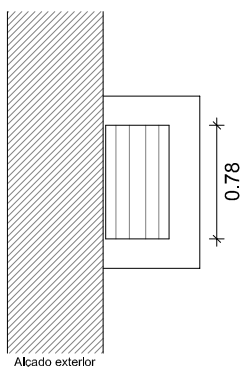
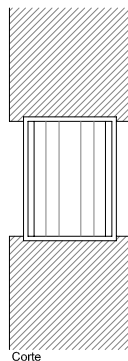
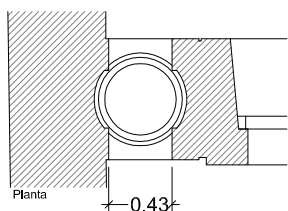

Exterior



Interior



JGe.0.06

Localização

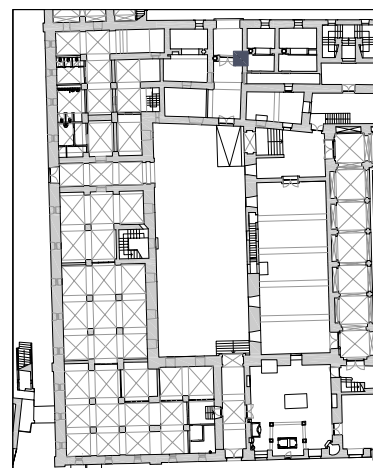

trabalho de	carpintaria e serralharia
abertura	rotação
componentes	inferior - 1 folha
quantidade	1 unidade
materiais	folhas em madeira maciça
acabamentos	pintura a esmalte
ferragens e acessórios	ferro fundido
intervenção	limpeza
ver desenho	planta do piso 0a

Nota:

Todas as cotas, planimétricas e altimétricas, deverão ser obrigatoriamente confirmadas no local. Qualquer discrepância deverá ser comunicada aos projectistas.

revisão	descrição da modificação	data	rubrica
*	*	*	*



DRCN - Direcção de Serviços dos Bens Culturais

MINISTÉRIO DA CULTURA

Mosteiro de Arouca
Projecto de Recuperação e Reabilitação

data: 10/10

ref: *

11

Mapa de vãos exteriores - JGe.0.06

subs.: esc.: 1/50

Igespar / drcn. João Carlos Santos, Arq.

com: Rui Vilaça Couto B. Mota, C. Gonçalves, G. Vasconcelos, I. Norton

Rua da Igreja de Ramalde, 4150.091 Porto

dsbc@culturante.pt tel.: + 351 226 197 080 fax: + 351 226 179 385

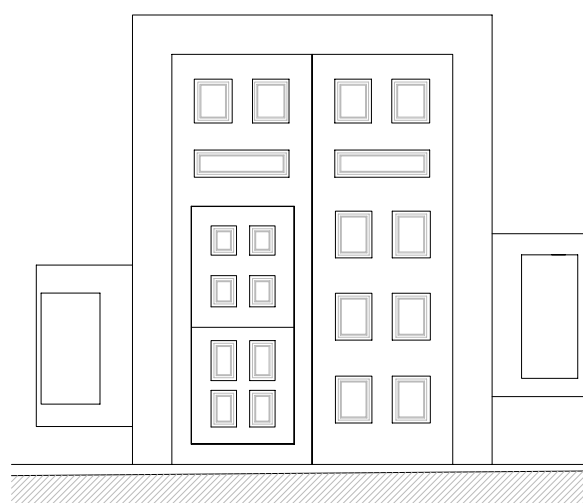

Alçado Exterior

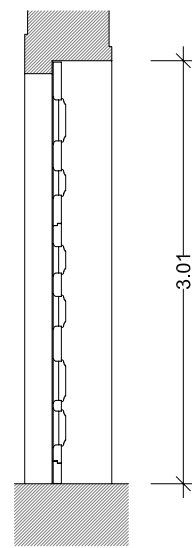

Corte Vertical

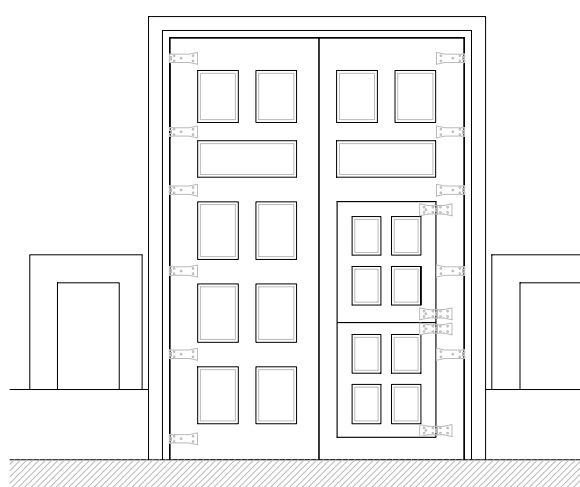

Alçado Interior

Exterior



Interior

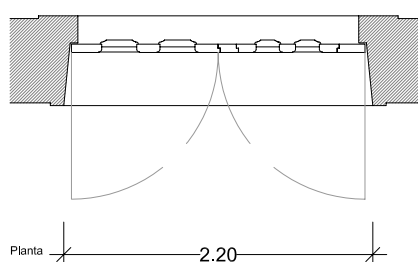

Planta

Pe.0.05

Localização

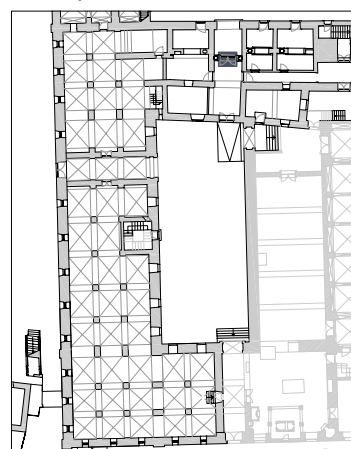

trabalho de	carpintaria
abertura	rotação
componentes	4 folhas
quantidade	1 unidade
materiais	folhas em madeira maciça
acabamentos	pintura a tinta de óleo
ferragens e acessórios	dobradiças em ferro fundido
intervenção	pintura e reparação do funcionamento
ver desenho	planta do piso 0

Nota:
Todas as cotas, planimétricas e altimétricas, deverão ser obrigatoriamente confirmadas no local. Qualquer discrepância deverá ser comunicada aos projectistas.

revisão	descrição da modificação	data	rubrica
*	*	*	*



DRCN - Direcção de Serviços dos Bens Culturais

MINISTÉRIO DA CULTURA

Mosteiro de Arouca
Projecto de Recuperação e Reabilitação

data: 11/10

fase: P. Execução

Mapa de vãos exteriores - Pe.0.05

subs.:

esc.:

1/50

DRCN / DSBC - João Carlos Santos, Arq.

com: Catarina Gonçalves B. Mota, G. Vasconcelos, I. Norton, R. Couto

Rua da Igreja de Ramalde, 4150.091 Porto

dsbc@culturalnorte.pt

tel.: + 351 226 197 080

fax: + 351 226 179 385

12

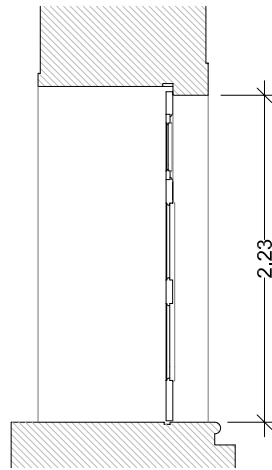
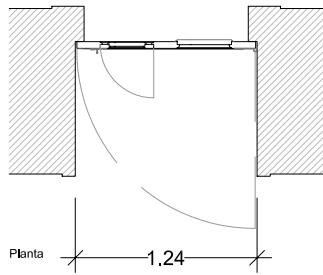

Corte Vertical

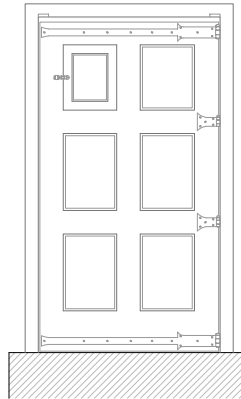

Alçado Interior

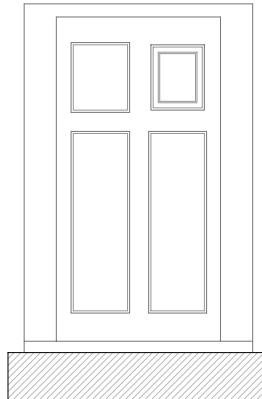

Alçado Exterior

Exterior



Interior



Pe.0.03

Localização

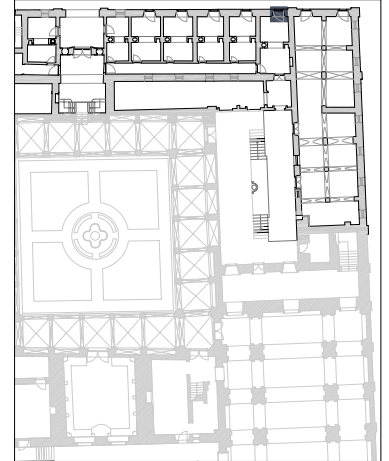

trabalho de	carpintaria
abertura	rotação
componentes	1 folha
quantidade	1 unidade
materiais	folha em madeira maciça
acabamentos	pintura a tinta de óleo
ferragens e acessórios	dobradiças em ferro fundido
intervenção	pintura e reparação do funcionamento
ver desenho	planta do piso 0

Nota:

Todas as cotas, planimétricas e altimétricas, deverão ser obrigatoriamente confirmadas no local. Qualquer discrepância deverá ser comunicada aos projectistas.

revisão	descrição da modificação	data	rubrica
*	*	*	*



DRCN - Direcção de Serviços dos Bens Culturais

MINISTÉRIO DA CULTURA

Mosteiro de Arouca
Projecto de Recuperação e Reabilitação

data: 11/10

fase: P. Execução

013

Mapa de vãos exteriores - Pe.0.03

subs.: esc.: 1/50

DRCN / DSBC - João Carlos Santos, Arq.

com: Catarina Gonçalves B. Mota, G. Vasconcelos, I. Norton, R. Couto

Rua da Igreja de Ramalde, 4150.091 Porto

dsbc@culturante.pt

tel.: + 351 226 197 080

fax: + 351 226 179 385

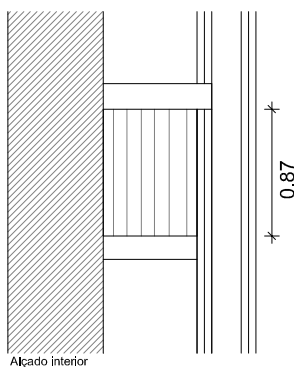
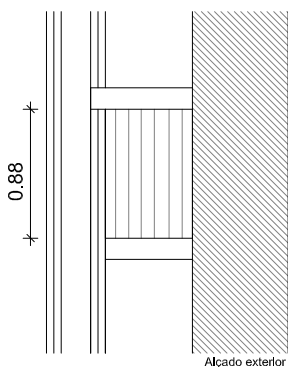
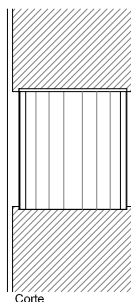
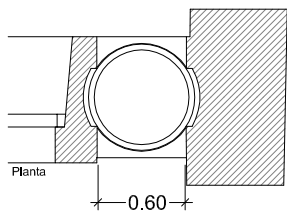

Exterior



Interior



JGe.0.07

Localização

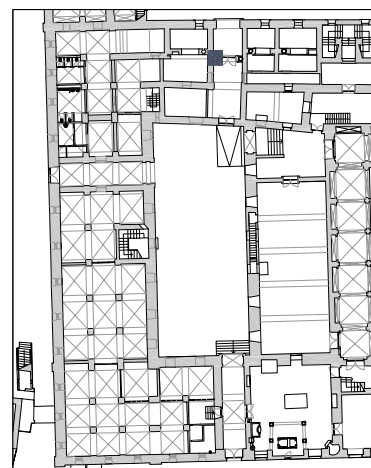

trabalho de	carpintaria e serralharia
abertura	rotação
componentes	inferior - 1 folha
quantidade	1 unidade
materiais	folhas em madeira maciça
acabamentos	pintura a esmalte
ferragens e acessórios	ferro fundido
intervenção	pintura e reparação do funcionamento
ver desenho	planta do piso 0a

Nota:

Todas as cotas, planimétricas e altimétricas, deverão ser obrigatoriamente confirmadas no local. Qualquer discrepância deverá ser comunicada aos projectistas.

revisão	descrição da modificação	data	rubrica
*	*	*	*



DRCN - Direcção de Serviços dos Bens Culturais

MINISTÉRIO DA CULTURA

Mosteiro de Arouca
Projecto de Recuperação e Reabilitação

data: 10/10

ref: *

13

Mapa de vãos exteriores - JGe.0.07

subs.: esc.: 1/50

Igespar / drcn. João Carlos Santos, Arq.

com: Rui Vilaça Couto B. Mota, C. Gonçalves, G. Vasconcelos, I. Norton

Rua da Igreja de Ramalde, 4150.091 Porto

dsbc@culturanorte.pt tel.: + 351 226 197 080 fax: + 351 226 179 385

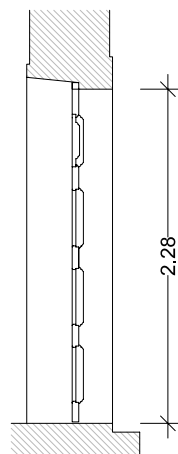
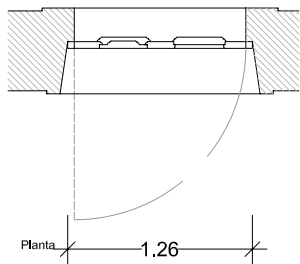

Corte Vertical

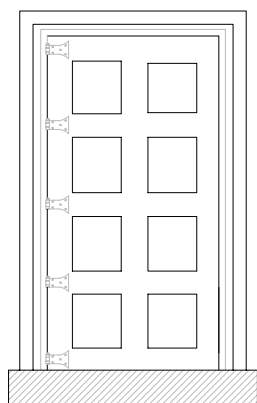

Alçado Interior

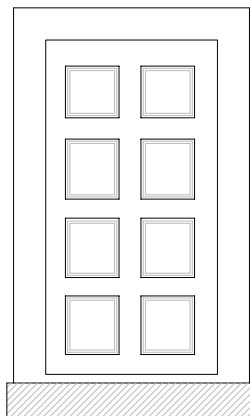

Alçado Exterior

Exterior



Interior



Pe.0.06

Localização

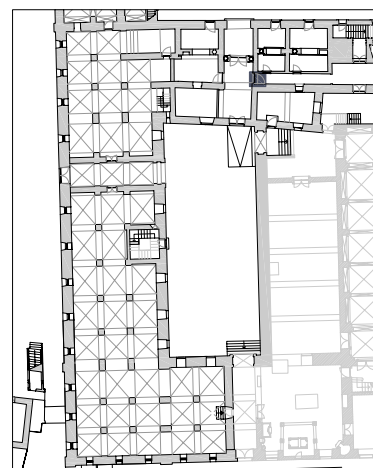

trabalho de	carpintaria
abertura	rotação
componentes	1 folha
quantidade	1 unidade
materiais	folha em madeira maciça
acabamentos	pintura a tinta de óleo
ferragens e acessórios	dobradiças em ferro fundido
intervenção	pintura e reparação do funcionamento
ver desenho	planta do piso 0

Nota:

Todas as cotas, planimétricas e altimétricas, deverão ser obrigatoriamente confirmadas no local. Qualquer discrepância deverá ser comunicada aos projectistas.

revisão	descrição da modificação	data	rubrica
*	*	*	*



DRCN - Direcção de Serviços dos Bens Culturais

MINISTÉRIO DA CULTURA

Mosteiro de Arouca
Projecto de Recuperação e Reabilitação

data: 11/10

fase: P. Execução

14

Mapa de vãos exteriores - Pe.0.06

subs.: esc.: 1/50

DRCN / DSBC - João Carlos Santos, Arq.

com: Catarina Gonçalves B. Mota, G. Vasconcelos, I. Norton, R. Couto

Rua da Igreja de Ramalde, 4150.091 Porto

dsbc@culturante.pt tel.: + 351 226 197 080 fax: + 351 226 179 385

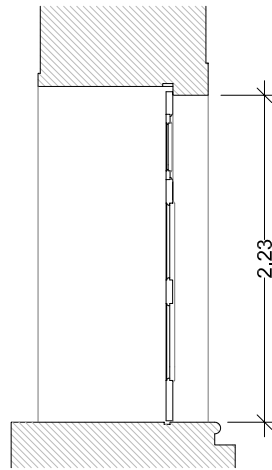
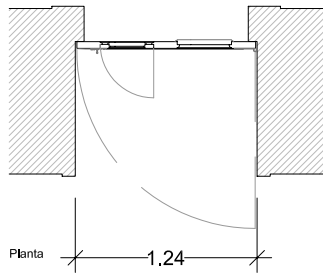

Corte Vertical

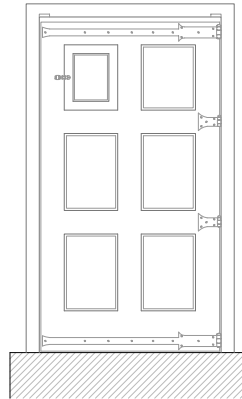

Alçado Interior

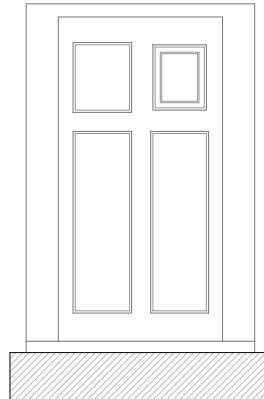

Alçado Exterior

Exterior



Interior



Pe.0.04

Localização

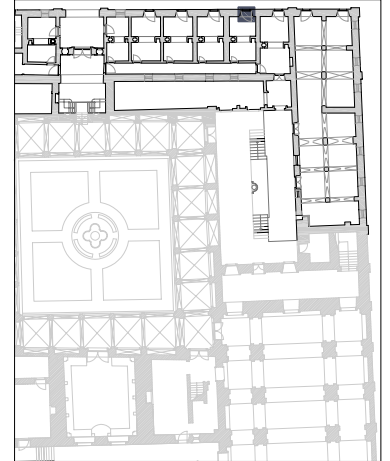

trabalho de	carpintaria
abertura	rotação
componentes	1 folha
quantidade	1 unidade
materiais	folha em madeira maciça
acabamentos	pintura a tinta de óleo
ferragens e acessórios	dobradiças em ferro fundido
intervenção	pintura e reparação do funcionamento
ver desenho	planta do piso 0

Nota:

Todas as cotas, planimétricas e altimétricas, deverão ser obrigatoriamente confirmadas no local. Qualquer discrepância deverá ser comunicada aos projectistas.

revisão	descrição da modificação	data	rubrica
*	*	*	*



DRCN - Direcção de Serviços dos Bens Culturais

MINISTÉRIO DA CULTURA

Mosteiro de Arouca
Projecto de Recuperação e Reabilitação

data: 11/10

fase: P. Execução

015

Mapa de vãos exteriores - Pe.0.04

subs.: esc.: 1/50

DRCN / DSBC - João Carlos Santos, Arq.

com: Catarina Gonçalves B. Mota, G. Vasconcelos, I. Norton, R. Couto

Rua da Igreja de Ramalde, 4150.091 Porto

dsbc@culturante.pt

tel.: + 351 226 197 080

fax: + 351 226 179 385

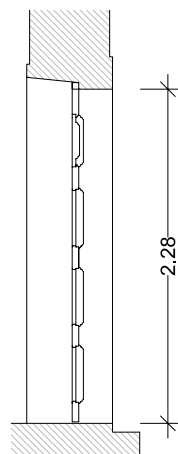
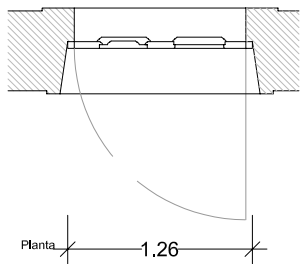

Corte Vertical

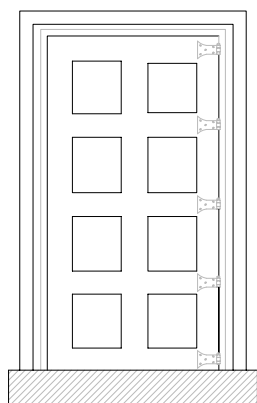

Alçado Interior

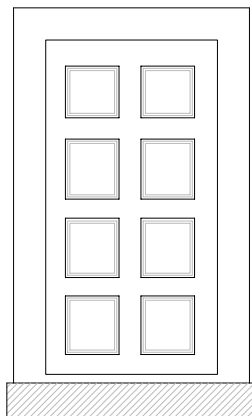

Alçado Exterior

Exterior



Interior



Pe.0.07

Localização

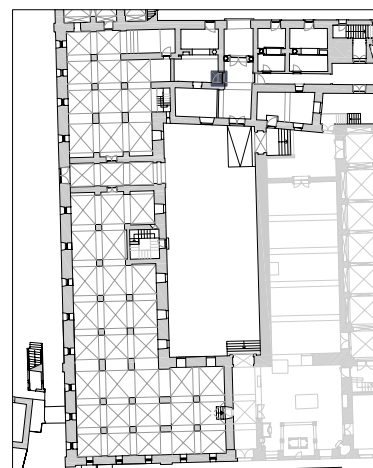

trabalho de	carpintaria
abertura	rotação
componentes	1 folha
quantidade	1 unidade
materiais	folha em madeira maciça
acabamentos	pintura a tinta de óleo
ferragens e acessórios	dobradiças em ferro fundido
intervenção	pintura e reparação do funcionamento
ver desenho	planta do piso 0

Nota:

Todas as cotas, planimétricas e altimétricas, deverão ser obrigatoriamente confirmadas no local. Qualquer discrepância deverá ser comunicada aos projectistas.

revisão	descrição da modificação	data	rubrica
*	*	*	*



DRCN - Direcção de Serviços dos Bens Culturais

MINISTÉRIO DA CULTURA

Mosteiro de Arouca
Projecto de Recuperação e Reabilitação

data: 11/10

fase: P. Execução

15

Mapa de vãos exteriores - Pe.0.07

subs.: esc.: 1/50

DRCN / DSBC - João Carlos Santos, Arq.

com: Catarina Gonçalves B. Mota, G. Vasconcelos, I. Norton, R. Couto

Rua da Igreja de Ramalde, 4150.091 Porto

dsbc@culturante.pt tel.: + 351 226 197 080 fax: + 351 226 179 385

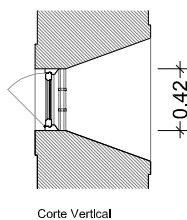
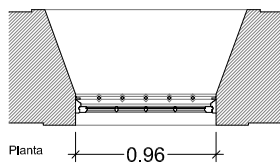

Exterior

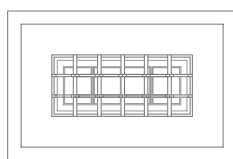
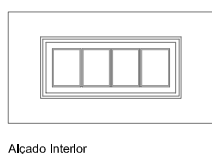

Interior



JGe.0.08

Localização

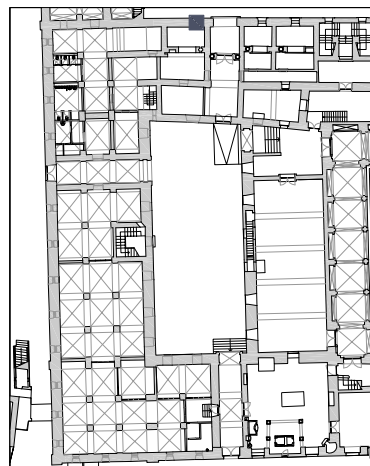

trabalho de	carpintaria e serralharia
abertura	basculante
componentes	1 folha
quantidade	1 unidade
materiais	folha em madeira maciça, grade em ferro fundido
acabamentos	pintura a tinta de óleo
ferragens e acessórios	dobradiças em ferro fundido
intervenção	pintura e reparação do funcionamento
ver desenho	planta do piso 0a

Nota:

Todas as cotas, planimétricas e altimétricas, deverão ser obrigatoriamente confirmadas no local. Qualquer discrepância deverá ser comunicada aos projectistas.

revisão	descrição da modificação	data	rubrica
*	*	*	*



DRCN - Direcção de Serviços dos Bens Culturais

MINISTÉRIO DA CULTURA

Mosteiro de Arouca
Projecto de Recuperação e Reabilitação

data: 10/10

ref: *

16

Mapa de vãos exteriores - JGe.0.08

subs.: esc.: 1/50

Igespar / drcn. João Carlos Santos, Arq.

com: Rui Vilaça Couto B. Mota, C. Gonçalves, G. Vasconcelos, I. Norton

Rua da Igreja de Ramalde, 4150.091 Porto

dsbc@culturanorte.pt tel.: + 351 226 197 080 fax: + 351 226 179 385

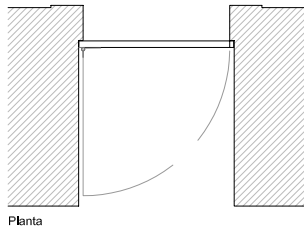

Planta

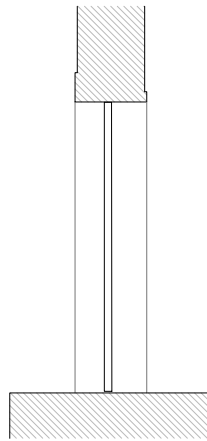

Corte Vertical

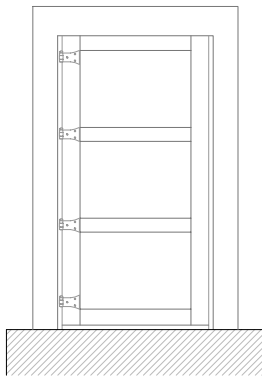

Alçado Exterior

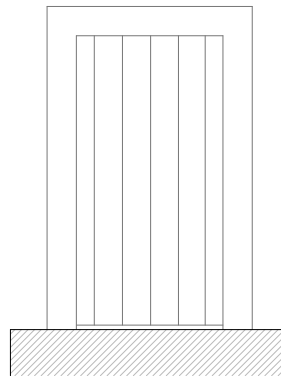

Alçado Interior

Exterior



Interior



Pi.0.08

Localização

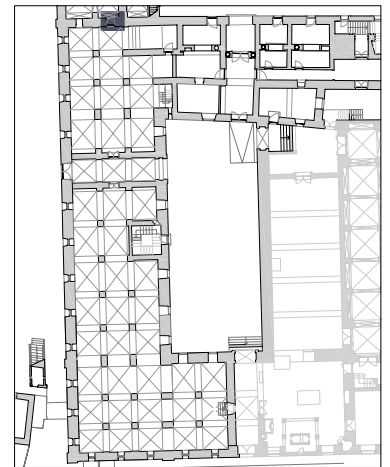

trabalho de	carpintaria
abertura	rotação
componentes	1 folha
quantidade	1 unidade
materiais	folha em madeira maciça
acabamentos	pintura a tinta de óleo
ferragens e acessórios	dobradiças em ferro fundido
intervenção	pintura e reparação do funcionamento
ver desenho	planta do piso 0

Nota:

Todas as cotas, planimétricas e altimétricas, deverão ser obrigatoriamente confirmadas no local. Qualquer discrepância deverá ser comunicada aos projectistas.

revisão	descrição da modificação	data	rubrica
*	*	*	*



DRCN - Direcção de Serviços dos Bens Culturais

MINISTÉRIO DA CULTURA

Mosteiro de Arouca
Projecto de Recuperação e Reabilitação

data: 11/10

fase: P. Execução

16

Mapa de vãos interiores - Pi.0.08

subs.: esc.: 1/50

DRCN / DSBC - João Carlos Santos, Arq.

com: Catarina Gonçalves B. Mota, G. Vasconcelos, I. Norton, R. Couto

Rua da Igreja de Ramalde, 4150.091 Porto

dsbc@culturante.pt

tel.: + 351 226 197 080

fax: + 351 226 179 385

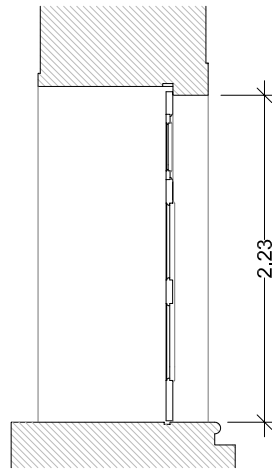
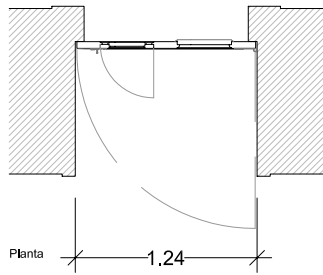

Exterior

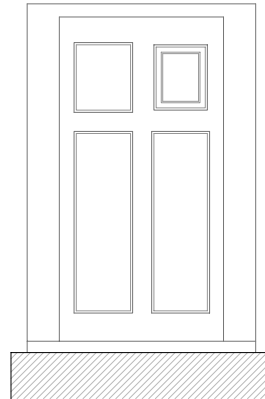
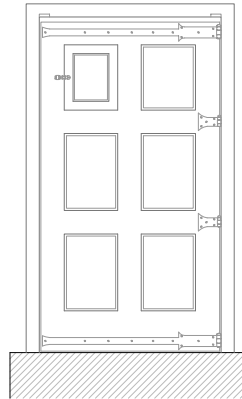

Interior



Pe.0.05

Localização

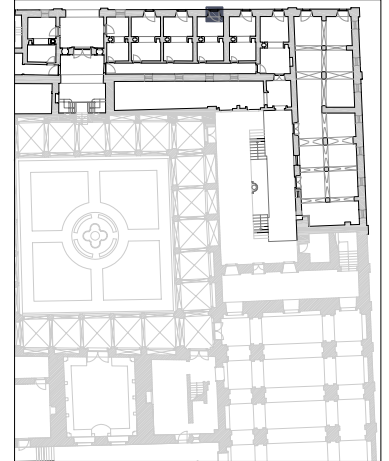

trabalho de	carpintaria
abertura	rotação
componentes	1 folha
quantidade	1 unidade
materiais	folha em madeira maciça
acabamentos	pintura a tinta de óleo
ferragens e acessórios	dobradiças em ferro fundido
intervenção	pintura e reparação do funcionamento
ver desenho	planta do piso 0

Nota:

Todas as cotas, planimétricas e altimétricas, deverão ser obrigatoriamente confirmadas no local. Qualquer discrepância deverá ser comunicada aos projectistas.

revisão	descrição da modificação	data	rubrica
*	*	*	*



DRCN - Direcção de Serviços dos Bens Culturais

MINISTÉRIO DA CULTURA

Mosteiro de Arouca
Projecto de Recuperação e Reabilitação

data: 11/10

fase: P. Execução

017

Mapa de vãos exteriores - Pe.0.05

subs.: esc.: 1/50

DRCN / DSBC - João Carlos Santos, Arq.

com: Catarina Gonçalves B. Mota, G. Vasconcelos, I. Norton, R. Couto

Rua da Igreja de Ramalde, 4150.091 Porto

dsbc@culturante.pt

tel.: + 351 226 197 080

fax: + 351 226 179 385

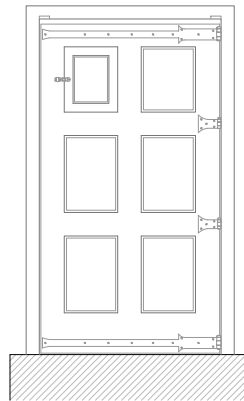
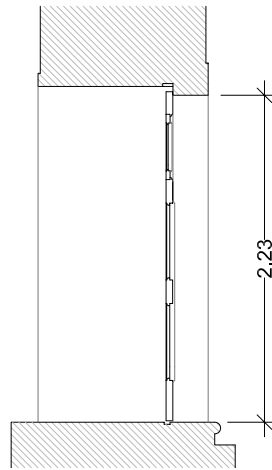
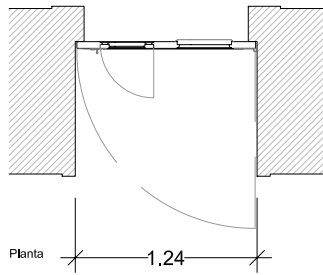

Alçado Interior

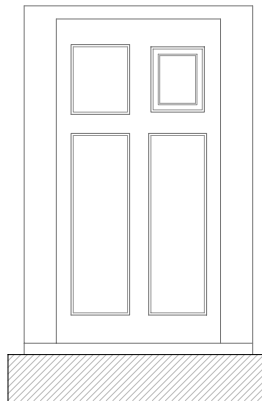

Alçado Exterior

Exterior



Interior



Pe.0.08

Localização

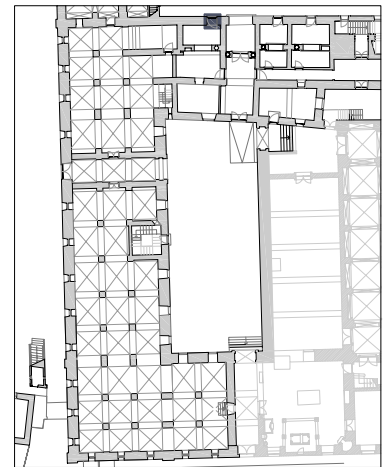

trabalho de	carpintaria
abertura	rotação
componentes	1 folha
quantidade	1 unidade
materiais	folha em madeira maciça
acabamentos	pintura a tinta de óleo
ferragens e acessórios	dobradiças em ferro fundido
intervenção	pintura e reparação do funcionamento
ver desenho	planta do piso 0

Nota:

Todas as cotas, planimétricas e altimétricas, deverão ser obrigatoriamente confirmadas no local. Qualquer discrepância deverá ser comunicada aos projectistas.

revisão	descrição da modificação	data	rubrica
*	*	*	*



DRCN - Direcção de Serviços dos Bens Culturais

MINISTÉRIO DA CULTURA

Mosteiro de Arouca
Projecto de Recuperação e Reabilitação

data: 11/10

fase: P. Execução

Mapa de vãos exteriores - Pe.0.08

subs.: esc.: 1/50

DRCN / DSBC - João Carlos Santos, Arq.

com: Catarina Gonçalves B. Mota, G. Vasconcelos, I. Norton, R. Couto

Rua da Igreja de Ramalde, 4150.091 Porto

dscb@culturanorte.pt

tel.: + 351 226 197 080

fax: + 351 226 179 385

17

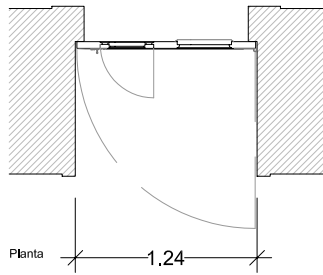

Exterior

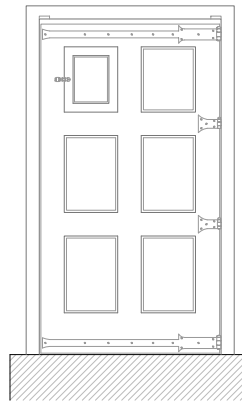

Alçado Interior

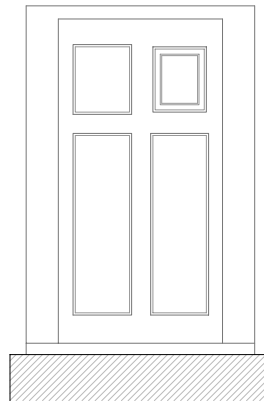

Alçado Exterior

Interior



Pe.0.06

Localização

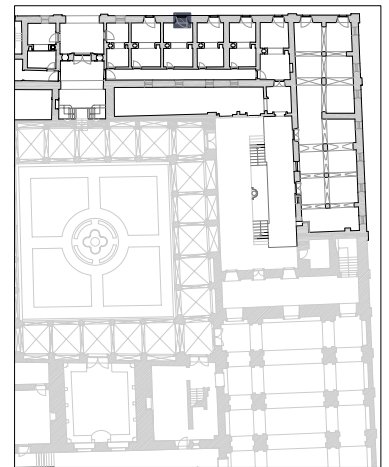

trabalho de	carpintaria
abertura	rotação
componentes	1 folha
quantidade	1 unidade
materiais	folha em madeira maciça
acabamentos	pintura a tinta de óleo
ferragens e acessórios	dobradiças em ferro fundido
intervenção	pintura e reparação do funcionamento
ver desenho	planta do piso 0

Nota:

Todas as cotas, planimétricas e altimétricas, deverão ser obrigatoriamente confirmadas no local. Qualquer discrepância deverá ser comunicada aos projectistas.

revisão	descrição da modificação	data	rubrica
*	*	*	*



DRCN - Direcção de Serviços dos Bens Culturais

MINISTÉRIO DA CULTURA

Mosteiro de Arouca
Projecto de Recuperação e Reabilitação

data: 11/10

fase: P. Execução

019

Mapa de vãos exteriores - Pe.0.06

subs.: esc.: 1/50

DRCN / DSBC - João Carlos Santos, Arq.

com: Catarina Gonçalves B. Mota, G. Vasconcelos, I. Norton, R. Couto

Rua da Igreja de Ramalde, 4150.091 Porto

dsbc@culturante.pt

tel.: + 351 226 197 080

fax: + 351 226 179 385

Exterior

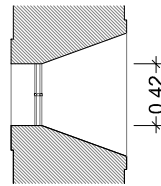
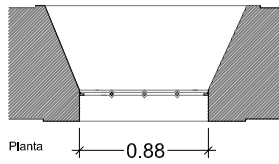
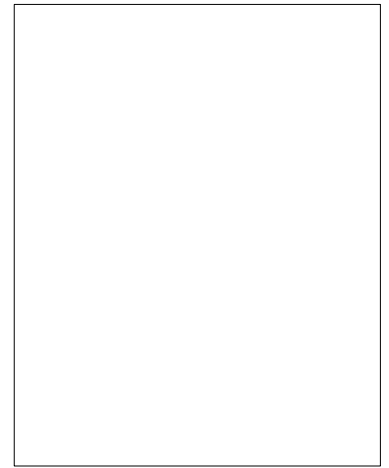

Corte Vertical

Interior



Alçado Exterior

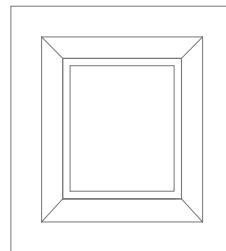

Alçado Interior

Ji.0.01

Localização

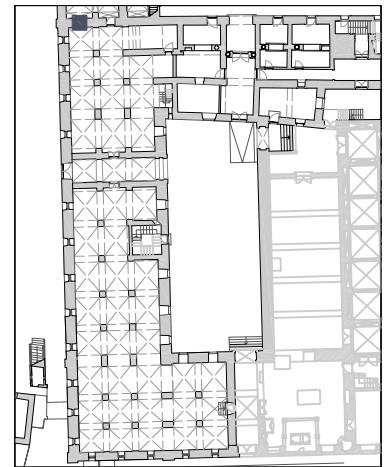

trabalho de	*
abertura	*
componentes	*
quantidade	*
materiais	*
acabamentos	*
ferragens e acessórios	*
intervenção	*
ver desenho	planta do piso 0a

Nota:

Todas as cotas, planimétricas e altimétricas, deverão ser obrigatoriamente confirmadas no local. Qualquer discrepância deverá ser comunicada aos projectistas.

revisão	descrição da modificação	data	rubrica
*	*	*	*



DRCN - Direcção de Serviços dos Bens Culturais

MINISTÉRIO DA CULTURA

Mosteiro de Arouca
Projecto de Recuperação e Reabilitação

data: 11/10

ref: *

19

Mapa de vãos exteriores - Ji.0.01

subs.: esc.: 1/50

Igespar / drcn. João Carlos Santos, Arq.

com: Rui Vilaça Couto B. Mota, C. Gonçalves, G. Vasconcelos, I. Norton

Rua da Igreja de Ramalde, 4150.091 Porto

dsbc@culturante.pt

tel.: + 351 226 197 080

fax: + 351 226 179 385

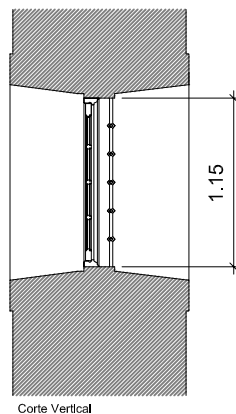
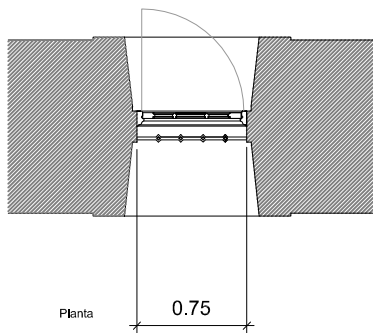

Exterior

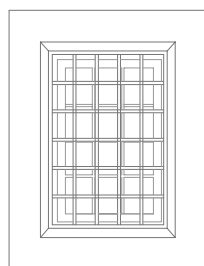

Alçado Exterior

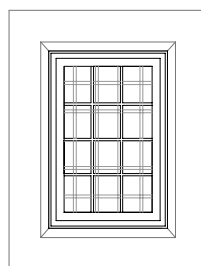

Alçado Interior

Interior



JGe.0.09

Localização

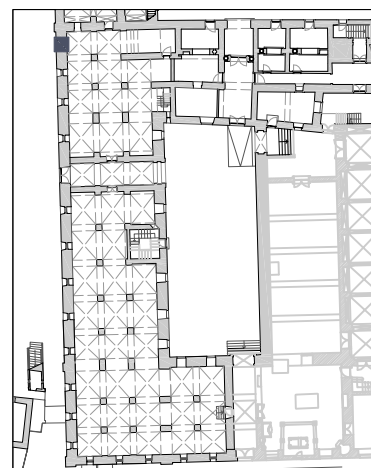

trabalho de	carpintaria e serralharia
abertura	batente
componentes	1 folha
quantidade	1 unidade
materiais	folha em madeira maciça, grade em ferro fundido
acabamentos	pintura a tinta de óleo
ferragens e acessórios	dobradiças em ferro fundido
intervenção	pintura e reparação do funcionamento
ver desenho	planta do piso 0a

Nota:

Todas as cotas, planimétricas e altimétricas, deverão ser obrigatoriamente confirmadas no local. Qualquer discrepância deverá ser comunicada aos projectistas.

revisão	descrição da modificação	data	rubrica
*	*	*	*



DRCN - Direcção de Serviços dos Bens Culturais

MINISTÉRIO DA CULTURA

Mosteiro de Arouca
Projecto de Recuperação e Reabilitação

data: 11/10

ref: *

20

Mapa de vãos exteriores - JGe.0.09

subs.: esc.: 1/50

Igespar / drcn. João Carlos Santos, Arq.

com: Rui Vilaça Couto B. Mota, C. Gonçalves, G. Vasconcelos, I. Norton

Rua da Igreja de Ramalde, 4150.091 Porto

dsrcb@culturanorte.pt tel.: + 351 226 197 080 fax: + 351 226 179 385

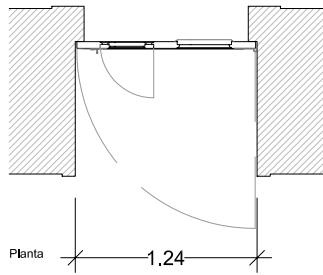

Exterior

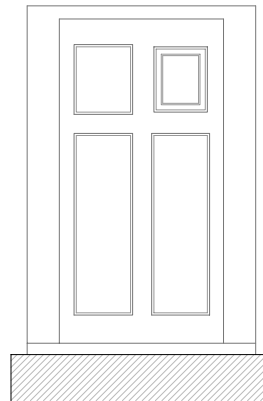
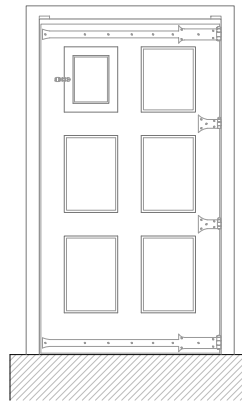

Interior



Pe.0.07

Localização

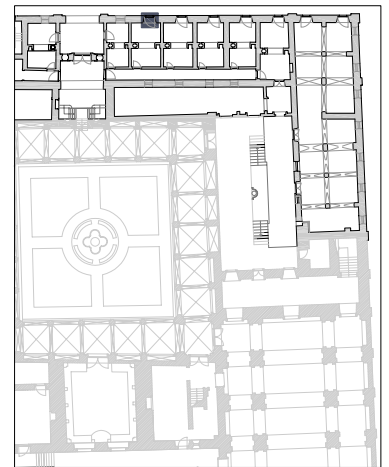

trabalho de	carpintaria
abertura	rotação
componentes	1 folha
quantidade	1 unidade
materiais	folha em madeira maciça
acabamentos	pintura a tinta de óleo
ferragens e acessórios	dobradiças em ferro fundido
intervenção	pintura e reparação do funcionamento
ver desenho	planta do piso 0

Nota:

Todas as cotas, planimétricas e altimétricas, deverão ser obrigatoriamente confirmadas no local. Qualquer discrepância deverá ser comunicada aos projectistas.

revisão	descrição da modificação	data	rubrica
*	*	*	*



DRCN - Direcção de Serviços dos Bens Culturais

MINISTÉRIO DA CULTURA

Mosteiro de Arouca
Projecto de Recuperação e Reabilitação

data: 11/10

fase: P. Execução

021

Mapa de vãos exteriores - Pe.0.07

subs.: esc.: 1/50

DRCN / DSBC - João Carlos Santos, Arq.

com: Catarina Gonçalves B. Mota, G. Vasconcelos, I. Norton, R. Couto

Rua da Igreja de Ramalde, 4150.091 Porto

dsbc@culturante.pt

tel.: + 351 226 197 080

fax: + 351 226 179 385

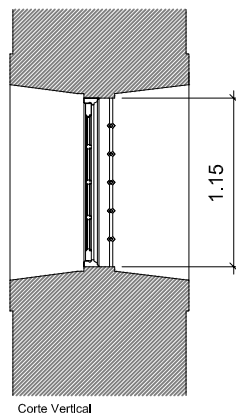
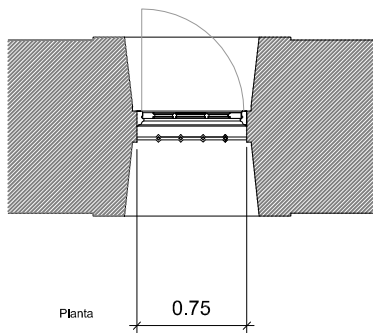

Exterior

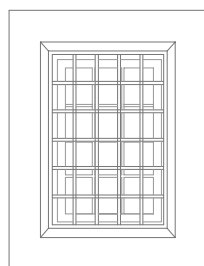

Alçado Exterior

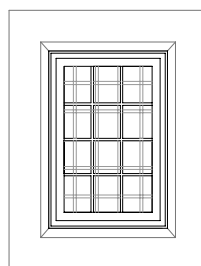

Alçado Interior

Interior



JGe.0.10

Localização

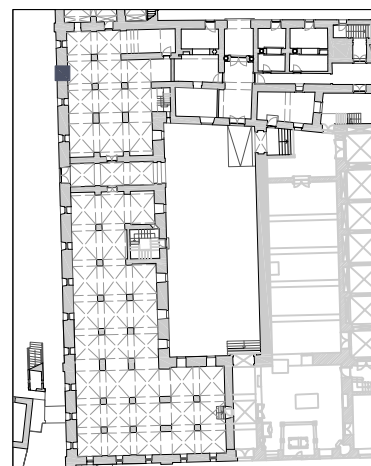

trabalho de	carpintaria e serralharia
abertura	batente
componentes	1 folha
quantidade	1 unidade
materiais	folha em madeira maciça, grade em ferro fundido
acabamentos	pintura a tinta de óleo
ferragens e acessórios	dobradiças em ferro fundido
intervenção	pintura e reparação do funcionamento
ver desenho	planta do piso 0a

Nota:

Todas as cotas, planimétricas e altimétricas, deverão ser obrigatoriamente confirmadas no local. Qualquer discrepância deverá ser comunicada aos projectistas.

revisão	descrição da modificação	data	rubrica
*	*	*	*



DRCN - Direcção de Serviços dos Bens Culturais

MINISTÉRIO DA CULTURA

Mosteiro de Arouca
Projecto de Recuperação e Reabilitação

data: 11/10

ref: *

21

Mapa de vãos exteriores - JGe.0.10

subs.: esc.: 1/50

Igespar / drcn. João Carlos Santos, Arq.

com: Rui Vilaça Couto B. Mota, C. Gonçalves, G. Vasconcelos, I. Norton

Rua da Igreja de Ramalde, 4150.091 Porto

dscb@culturanorte.pt tel.: + 351 226 197 080 fax: + 351 226 179 385

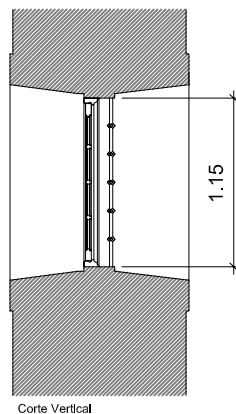
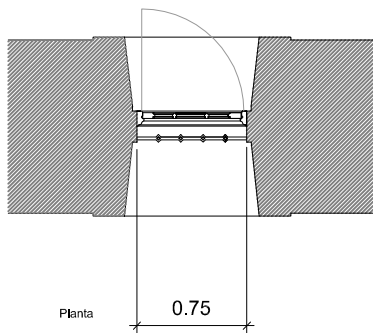

Exterior

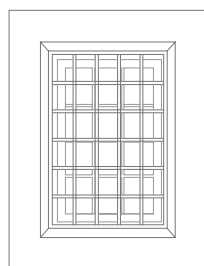

Alçado Exterior

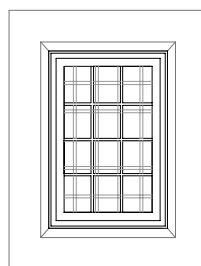

Alçado Interior

Interior



JGe.0.11

Localização

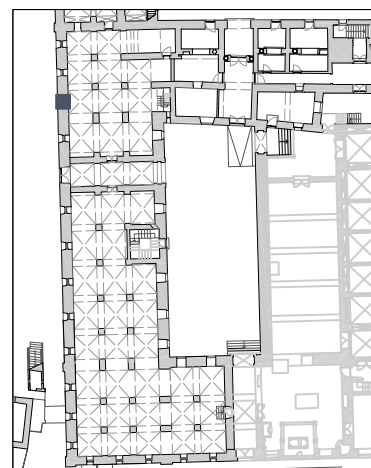

trabalho de	carpintaria e serralharia
abertura	batente
componentes	1 folha
quantidade	1 unidade
materiais	folha em madeira maciça, grade em ferro fundido
acabamentos	pintura a tinta de óleo
ferragens e acessórios	dobradiças em ferro fundido
intervenção	pintura e reparação do funcionamento
ver desenho	planta do piso 0a

Nota:

Todas as cotas, planimétricas e altimétricas, deverão ser obrigatoriamente confirmadas no local. Qualquer discrepância deverá ser comunicada aos projectistas.

revisão	descrição da modificação	data	rubrica
*	*	*	*



DRCN - Direcção de Serviços dos Bens Culturais

MINISTÉRIO DA CULTURA

Mosteiro de Arouca
Projecto de Recuperação e Reabilitação

data: 11/10

ref: *

22

Mapa de vãos exteriores - JGe.0.11

subs.: esc.: 1/50

Igespar / drcn. João Carlos Santos, Arq.

com: Rui Vilaça Couto B. Mota, C. Gonçalves, G. Vasconcelos, I. Norton

Rua da Igreja de Ramalde, 4150.091 Porto

dscb@culturanorte.pt tel.: + 351 226 197 080 fax: + 351 226 179 385

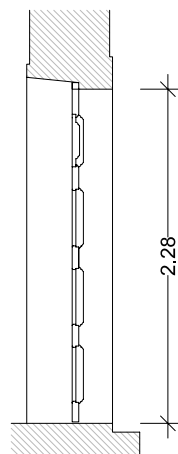
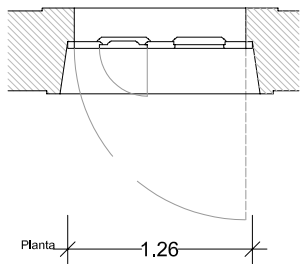

Corte Vertical

Exterior

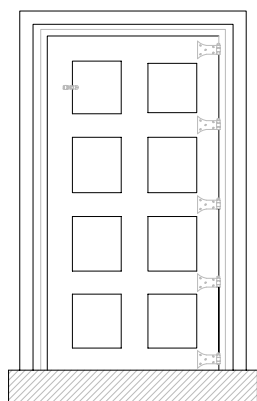

Alçado Interior

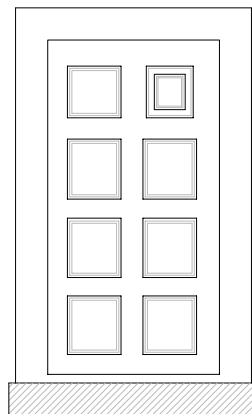

Alçado Exterior

Interior



Pe.0.08

Localização

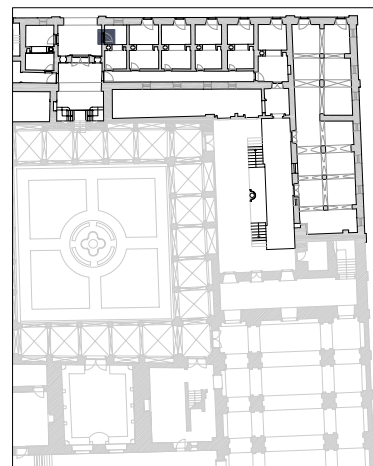

trabalho de	carpintaria
abertura	rotação
componentes	1 folha
quantidade	1 unidade
materiais	folha em madeira maciça
acabamentos	pintura a tinta de óleo
ferragens e acessórios	dobradiças em ferro fundido
intervenção	pintura e reparação do funcionamento
ver desenho	planta do piso 0

Nota:

Todas as cotas, planimétricas e altimétricas, deverão ser obrigatoriamente confirmadas no local. Qualquer discrepância deverá ser comunicada aos projectistas.

revisão	descrição da modificação	data	rubrica
*	*	*	*



DRCN - Direcção de Serviços dos Bens Culturais

MINISTÉRIO DA CULTURA

Mosteiro de Arouca
Projecto de Recuperação e Reabilitação

data: 11/10

fase: P. Execução

023

Mapa de vãos exteriores - Pe.0.08

subs.: esc.: 1/50

DRCN / DSBC - João Carlos Santos, Arq.

com: Catarina Gonçalves B. Mota, G. Vasconcelos, I. Norton, R. Couto

Rua da Igreja de Ramalde, 4150.091 Porto

dsbc@culturante.pt tel.: + 351 226 197 080 fax: + 351 226 179 385

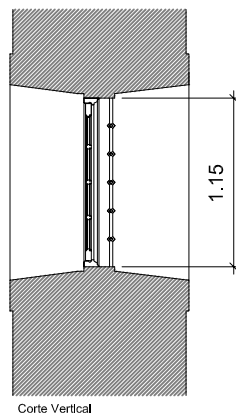
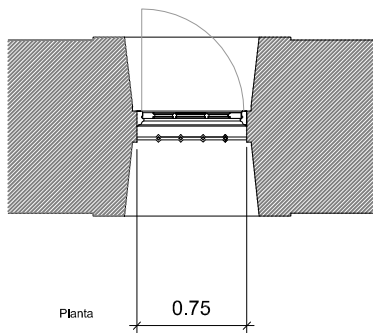

Exterior

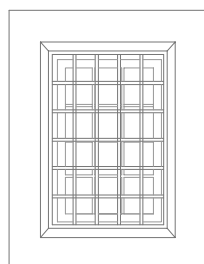

Alçado Exterior

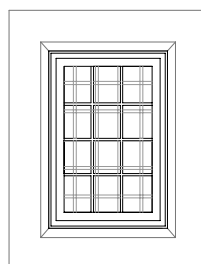

Alçado Interior

Interior



JGe.0.12

Localização

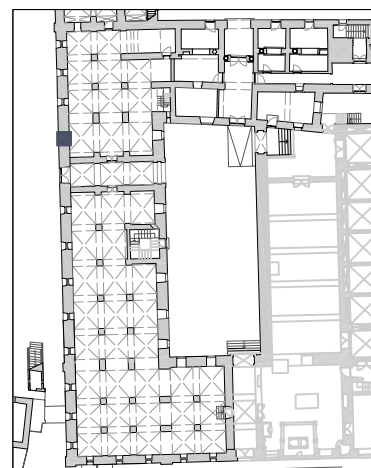

trabalho de	carpintaria e serralharia
abertura	batente
componentes	1 folha
quantidade	1 unidade
materiais	folha em madeira maciça, grade em ferro fundido
acabamentos	pintura a tinta de óleo
ferragens e acessórios	dobradiças em ferro fundido
intervenção	pintura e reparação do funcionamento
ver desenho	planta do piso 0a

Nota:

Todas as cotas, planimétricas e altimétricas, deverão ser obrigatoriamente confirmadas no local. Qualquer discrepância deverá ser comunicada aos projectistas.

revisão	descrição da modificação	data	rubrica
*	*	*	*



DRCN - Direcção de Serviços dos Bens Culturais

MINISTÉRIO DA CULTURA

Mosteiro de Arouca
Projecto de Recuperação e Reabilitação

data: 11/10

ref: *

23

Mapa de vãos exteriores - JGe.0.12

subs.: esc.: 1/50

Igespar / drcn. João Carlos Santos, Arq.

com: Rui Vilaça Couto B. Mota, C. Gonçalves, G. Vasconcelos, I. Norton

Rua da Igreja de Ramalde, 4150.091 Porto

dscb@culturanorte.pt tel.: + 351 226 197 080 fax: + 351 226 179 385

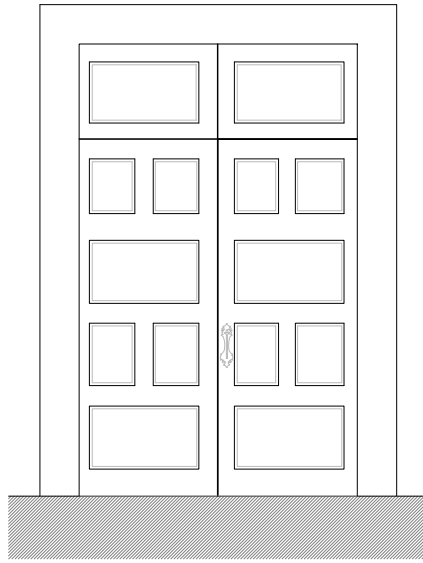

Alçado Exterior

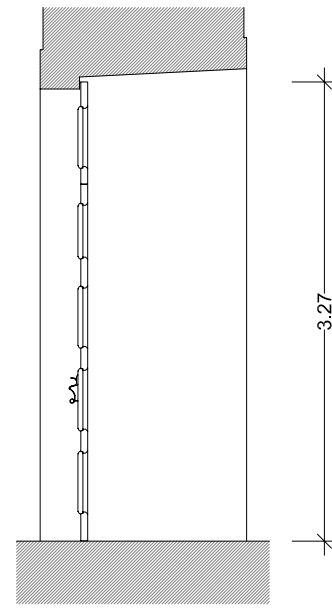

Corte Vertical

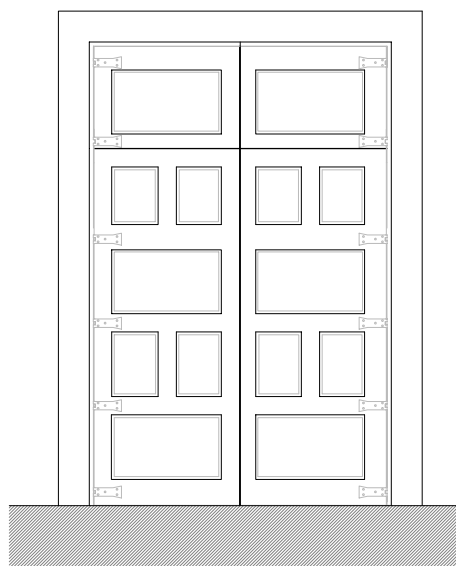

Alçado Interior

Exterior



Interior

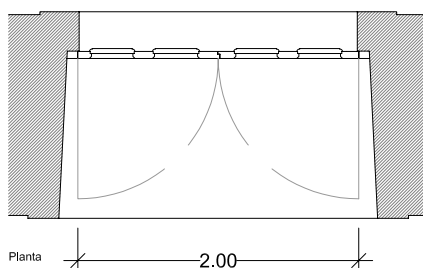

Planta

Pe.0.09

Localização

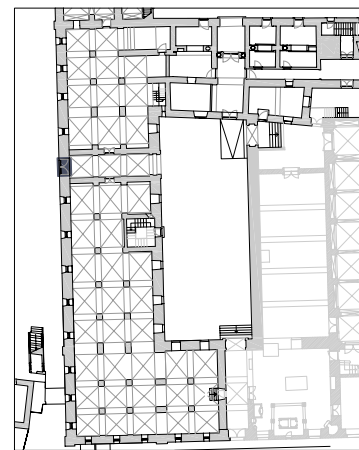

trabalho de	carpintaria
abertura	rotação
componentes	4 folhas
quantidade	1 unidade
materiais	folhas em madeira maciça
acabamentos	pintura a tinta de óleo
ferragens e acessórios	dobradiças em ferro fundido
intervenção	pintura e reparação do funcionamento
ver desenho	planta do piso 0

Nota:
Todas as cotas, planimétricas e altimétricas, deverão ser obrigatoriamente confirmadas no local. Qualquer discrepância deverá ser comunicada aos projectistas.

revisão	descrição da modificação	data	rubrica
*	*	*	*



DRCN - Direcção de Serviços dos Bens Culturais

Mosteiro de Arouca
Projecto de Recuperação e Reabilitação

data: 11/10

fase: P. Execução

24

Mapa de vãos exteriores - Pe.0.09

subs.:

esc.:

1/50

DRCN / DSBC - João Carlos Santos, Arq.

com: Catarina Gonçalves B. Mota, G. Vasconcelos, I. Norton, R. Couto

Rua da Igreja de Ramalde, 4150.091 Porto

dsbc@culturalnorte.pt

tel.: + 351 226 197 080

fax: + 351 226 179 385

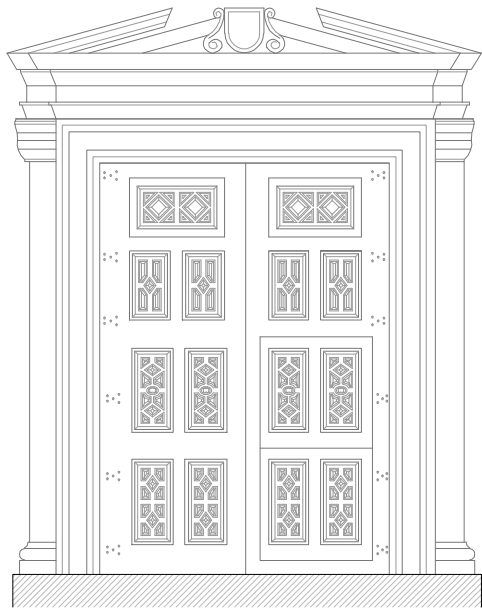

Alçado Exterior

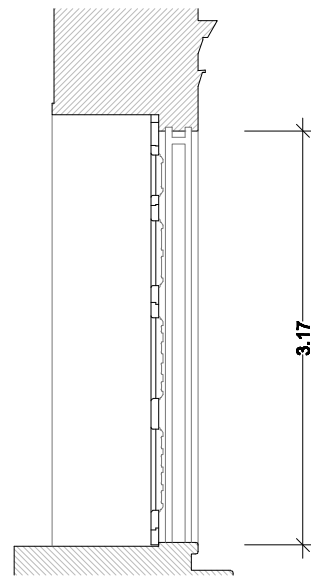

Corte Vertical

3.17

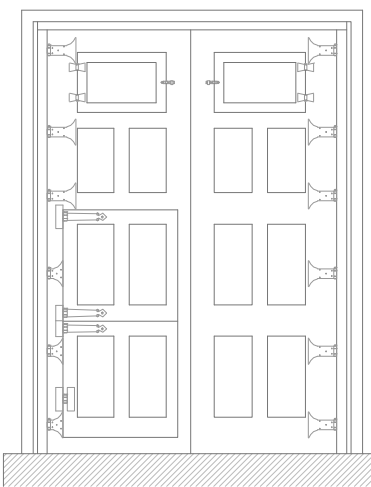

Alçado Interior

Exterior

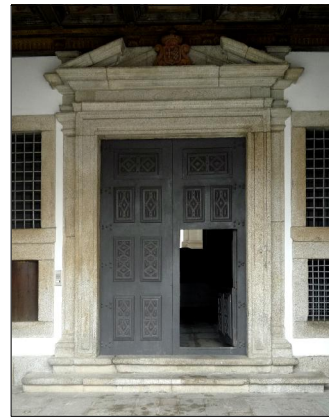

Interior

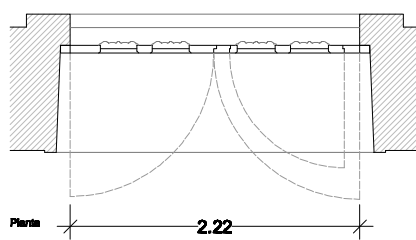

Planta

2.22

Pe.0.09

Localização

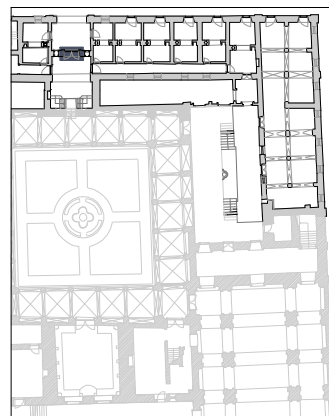

trabalho de	carpintaria
abertura	rotação
componentes	2 folhas
quantidade	1 unidade
materiais	folhas em madeira maciça
acabamentos	pintura a tinta de óleo
ferragens e acessórios	dobradiças em ferro fundido
intervenção	pintura e reparação do funcionamento
ver desenho	planta do piso 0

Nota:

Todas as cotas, planimétricas e altimétricas, deverão ser obrigatoriamente confirmadas no local. Qualquer discrepância deverá ser comunicada aos projectistas.

revisão	descrição da modificação	data	rubrica
*	*	*	*



DRCN - Direcção de Serviços dos Bens Culturais

Ministério da Cultura

Mosteiro de Arouca
Projecto de Recuperação e Reabilitação

data: 11/10

fase: P. Execução

025

Mapa de vãos exteriores - Pe.0.09

subs.:

esc.: 1/50

DRCN / DSBC - João Carlos Santos, Arq.

com: Catarina Gonçalves B. Mota, G. Vasconcelos, I. Norton, R. Couto

Rua da Igreja de Ramalde, 4150.091 Porto

dsbc@culturalnorte.pt

tel.: + 351 226 197 080

fax: + 351 226 179 385

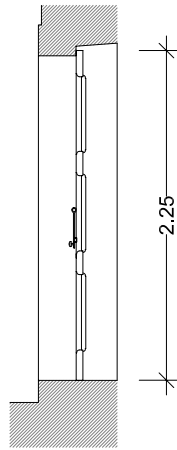
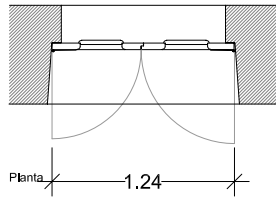

Corte Vertical

Exterior

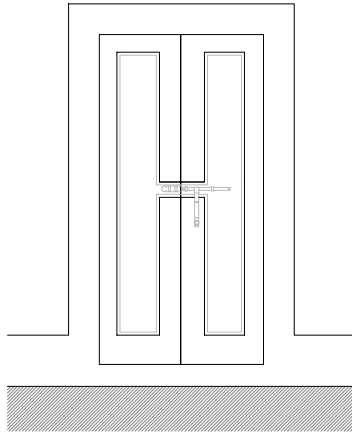

Alçado Exterior

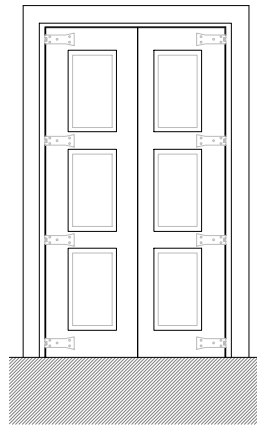

Alçado Interior

Interior



Pe.0.10

Localização

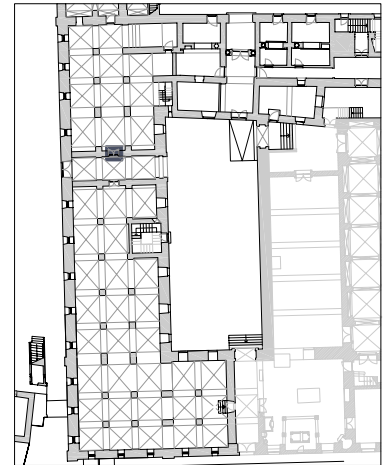

trabalho de	carpintaria
abertura	rotação
componentes	2 folhas
quantidade	1 unidade
materiais	folhas em madeira maciça
acabamentos	pintura a tinta de óleo
ferragens e acessórios	dobradiças em ferro fundido
intervenção	pintura e reparação do funcionamento
ver desenho	planta do piso 0

Nota:

Todas as cotas, planimétricas e altimétricas, deverão ser obrigatoriamente confirmadas no local. Qualquer discrepância deverá ser comunicada aos projectistas.

revisão	descrição da modificação	data	rubrica
*	*	*	*



DRCN - Direcção de Serviços dos Bens Culturais

MINISTÉRIO DA CULTURA

Mosteiro de Arouca
Projecto de Recuperação e Reabilitação

data: 11/10

fase: P. Execução

Mapa de vãos exteriores - Pe.0.10

subs.: esc.: 1/50

DRCN / DSBC - João Carlos Santos, Arq.

com: Catarina Gonçalves B. Mota, G. Vasconcelos, I. Norton, R. Couto

Rua da Igreja de Ramalde, 4150.091 Porto

dsbc@culturante.pt

tel.: + 351 226 197 080

fax: + 351 226 179 385

25

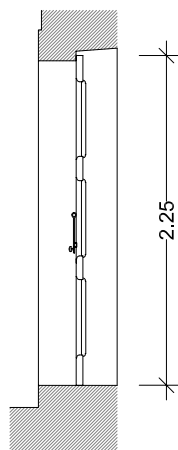
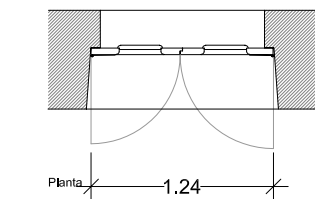

Corte Vertical

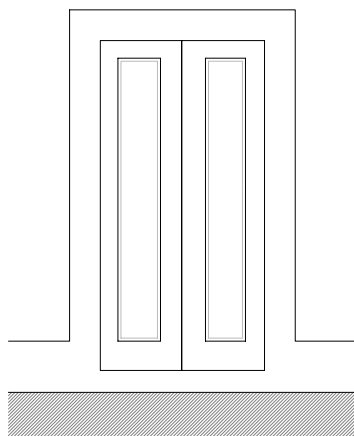

Alçado Exterior

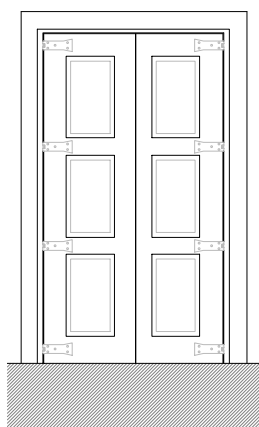

Alçado Interior

Exterior



Interior



Pe.0.11

Localização

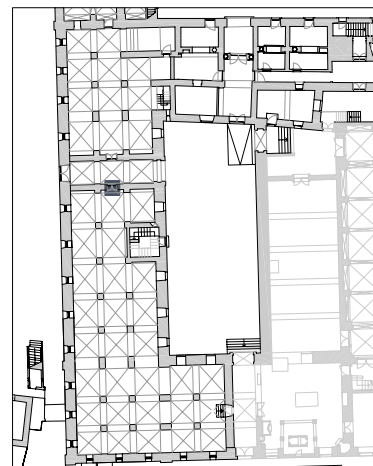

trabalho de	carpintaria
abertura	rotação
componentes	2 folhas
quantidade	1 unidade
materiais	folhas em madeira maciça
acabamentos	pintura a tinta de óleo
ferragens e acessórios	dobradiças em ferro fundido
intervenção	pintura e reparação do funcionamento
ver desenho	planta do piso 0

Nota:

Todas as cotas, planimétricas e altimétricas, deverão ser obrigatoriamente confirmadas no local. Qualquer discrepância deverá ser comunicada aos projectistas.

revisão	descrição da modificação	data	rubrica
*	*	*	*



DRCN - Direcção de Serviços dos Bens Culturais

MINISTÉRIO DA CULTURA

Mosteiro de Arouca
Projecto de Recuperação e Reabilitação

data: 11/10

fase: P. Execução

26

Mapa de vãos exteriores - Pe.0.11

subs.: esc.: 1/50

DRCN / DSBC - João Carlos Santos, Arq.

com: Catarina Gonçalves B. Mota, G. Vasconcelos, I. Norton, R. Couto

Rua da Igreja de Ramalde, 4150.091 Porto

dsbc@culturante.pt tel.: + 351 226 197 080 fax: + 351 226 179 385

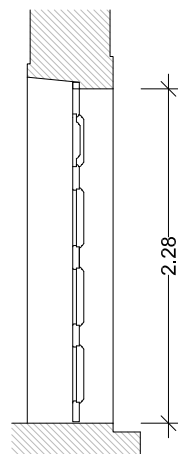
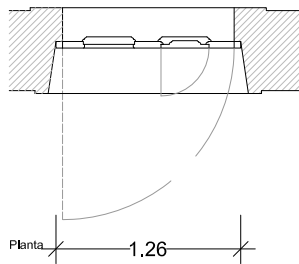

Exterior

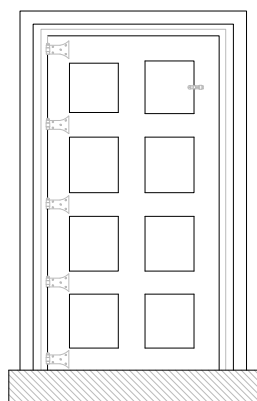

Alçado Interior

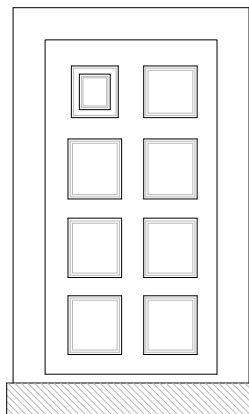

Alçado Exterior

Interior



Pe.0.10

Localização

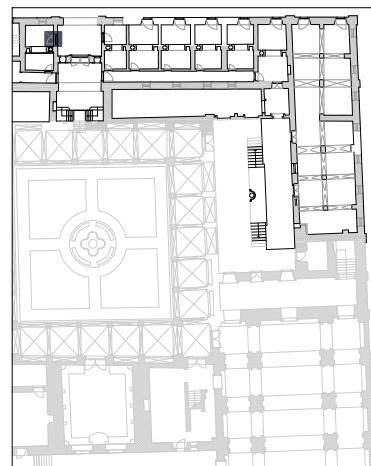

trabalho de	carpintaria
abertura	rotação
componentes	1 folha
quantidade	1 unidade
materiais	folha em madeira maciça
acabamentos	pintura a tinta de óleo
ferragens e acessórios	dobradiças em ferro fundido
intervenção	pintura e reparação do funcionamento
ver desenho	planta do piso 0

Nota:

Todas as cotas, planimétricas e altimétricas, deverão ser obrigatoriamente confirmadas no local. Qualquer discrepância deverá ser comunicada aos projectistas.

revisão	descrição da modificação	data	rubrica
*	*	*	*



DRCN - Direcção de Serviços dos Bens Culturais

MINISTÉRIO DA CULTURA

Mosteiro de Arouca
Projecto de Recuperação e Reabilitação

data: 11/10

fase: P. Execução

27

Mapa de vãos exteriores - Pe.0.10

subs.: esc.: 1/50

DRCN / DSBC - João Carlos Santos, Arq.

com: Catarina Gonçalves B. Mota, G. Vasconcelos, I. Norton, R. Couto

Rua da Igreja de Ramalde, 4150.091 Porto

dsbc@culturante.pt tel.: + 351 226 197 080 fax: + 351 226 179 385

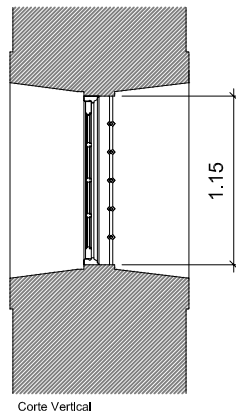
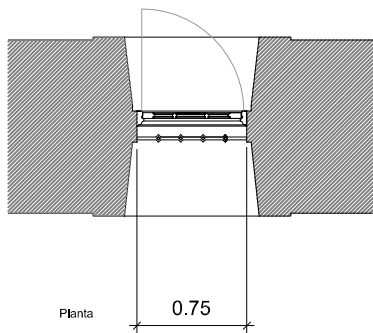

Exterior

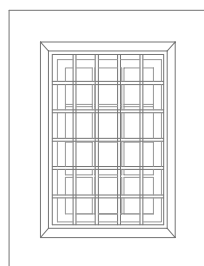

Alçado Exterior

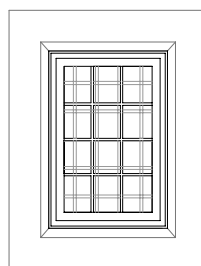

Alçado Interior

Interior



JGe.0.13

Localização

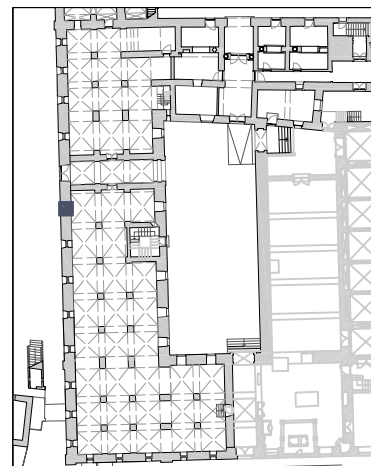

trabalho de	carpintaria e serralharia
abertura	batente
componentes	1 folha
quantidade	1 unidade
materiais	folha em madeira maciça, grade em ferro fundido
acabamentos	pintura a tinta de óleo
ferragens e acessórios	dobradiças em ferro fundido
intervenção	pintura e reparação do funcionamento
ver desenho	planta do piso 0a

Nota:

Todas as cotas, planimétricas e altimétricas, deverão ser obrigatoriamente confirmadas no local. Qualquer discrepância deverá ser comunicada aos projectistas.

revisão	descrição da modificação	data	rubrica
*	*	*	*



DRCN - Direcção de Serviços dos Bens Culturais

MINISTÉRIO DA CULTURA

Mosteiro de Arouca
Projecto de Recuperação e Reabilitação

data: 11/10

ref: *

27

Mapa de vãos exteriores - JGe.0.13

subs.: esc.: 1/50

Igespar / drcn. João Carlos Santos, Arq.

com: Rui Vilaça Couto B. Mota, C. Gonçalves, G. Vasconcelos, I. Norton

Rua da Igreja de Ramalde, 4150.091 Porto

dscb@culturanorte.pt tel.: + 351 226 197 080 fax: + 351 226 179 385

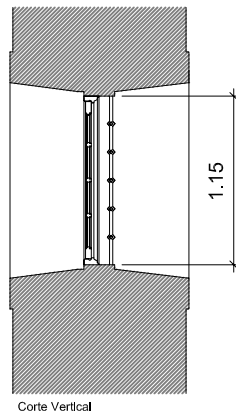
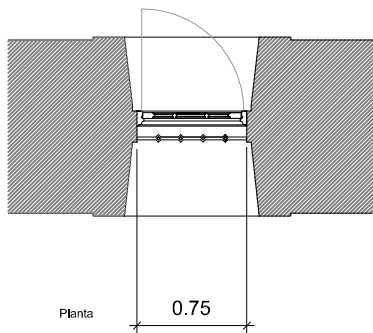

Exterior

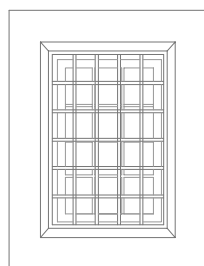

Alçado Exterior

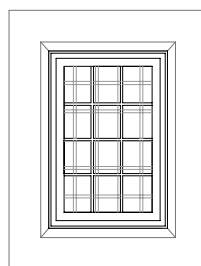

Alçado Interior

Interior



JGe.0.14

Localização

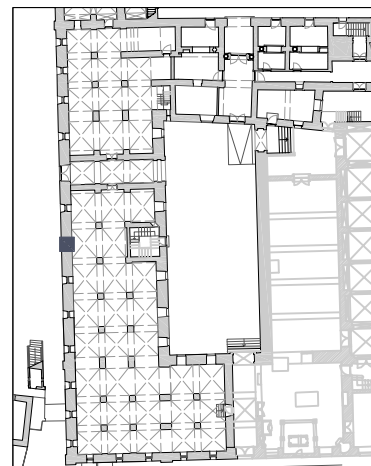

trabalho de	carpintaria e serralharia
abertura	batente
componentes	1 folha
quantidade	1 unidade
materiais	folha em madeira maciça, grade em ferro fundido
acabamentos	pintura a tinta de óleo
ferragens e acessórios	dobradiças em ferro fundido
intervenção	pintura e reparação do funcionamento
ver desenho	planta do piso 0a

Nota:

Todas as cotas, planimétricas e altimétricas, deverão ser obrigatoriamente confirmadas no local. Qualquer discrepância deverá ser comunicada aos projectistas.

revisão	descrição da modificação	data	rubrica
*	*	*	*



DRCN - Direcção de Serviços dos Bens Culturais

MINISTÉRIO DA CULTURA

Mosteiro de Arouca
Projecto de Recuperação e Reabilitação

data: 11/10

ref: *

028

Mapa de vãos exteriores - JGe.0.14

subs.: esc.: 1/50

Igespar / drcn. João Carlos Santos, Arq.

com: Rui Vilaça Couto B. Mota, C. Gonçalves, G. Vasconcelos, I. Norton

Rua da Igreja de Ramalde, 4150.091 Porto

dscb@culturanorte.pt tel.: + 351 226 197 080 fax: + 351 226 179 385

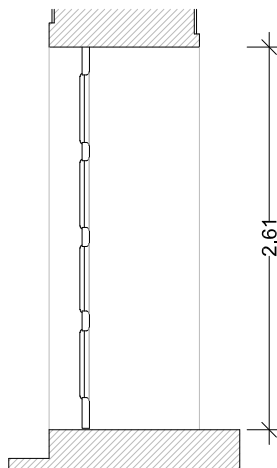
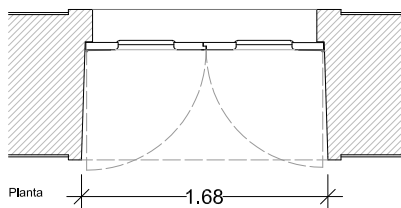

Exterior

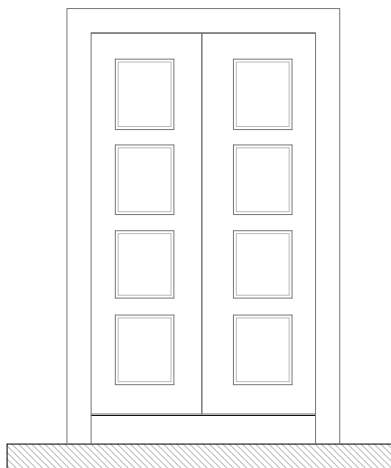
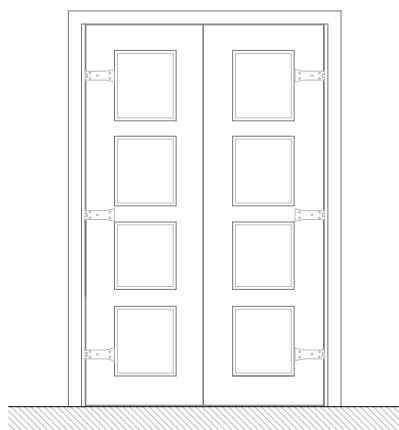

Interior



Alçado Exterior

Alçado Interior

Pe.0.13

Localização

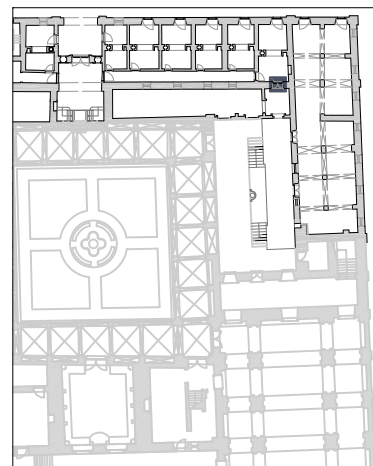

trabalho de	carpintaria
abertura	rotação
componentes	2 folhas
quantidade	1 unidade
materiais	folhas em madeira maciça
acabamentos	pintura a tinta de óleo
ferragens e acessórios	dobradiças em ferro fundido
intervenção	limpeza e reparação do funcionamento
ver desenho	planta do piso 0

Nota:

Todas as cotas, planimétricas e altimétricas, deverão ser obrigatoriamente confirmadas no local. Qualquer discrepância deverá ser comunicada aos projectistas.

revisão	descrição da modificação	data	rubrica
*	*	*	*



DRCN - Direcção de Serviços dos Bens Culturais

MINISTÉRIO DA CULTURA

Mosteiro de Arouca
Projecto de Recuperação e Reabilitação

data: 11/10

fase: P. Execução

28

Mapa de vãos exteriores - Pe.0.13

subs.: esc.: 1/50

DRCN / DSBC - João Carlos Santos, Arq.

com: Catarina Gonçalves B. Mota, G. Vasconcelos, I. Norton, R. Couto

Rua da Igreja de Ramalde, 4150.091 Porto

dsbc@culturante.pt tel.: + 351 226 197 080 fax: + 351 226 179 385

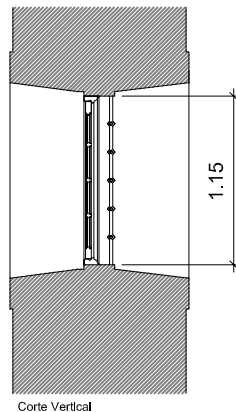
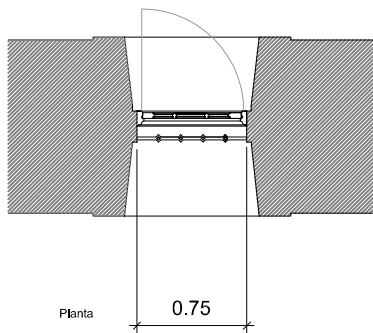

Exterior

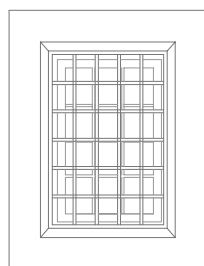
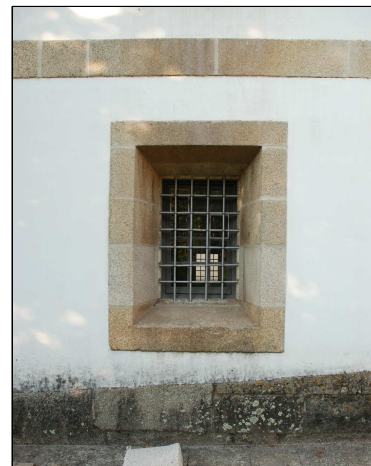

Alçado Exterior

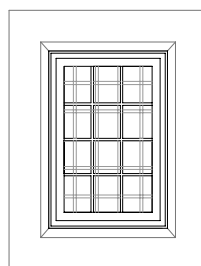

Alçado Interior

Interior



JGe.0.15

Localização

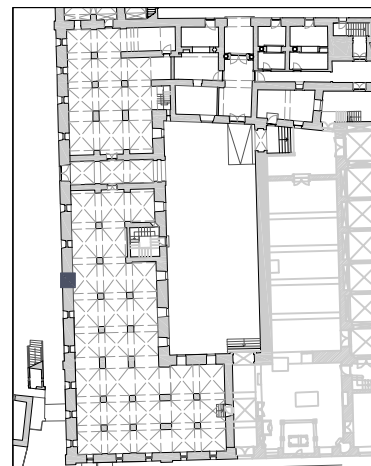

trabalho de	carpintaria e serralharia
abertura	batente
componentes	1 folha
quantidade	1 unidade
materiais	folha em madeira maciça, grade em ferro fundido
acabamentos	pintura a tinta de óleo
ferragens e acessórios	dobradiças em ferro fundido
intervenção	pintura e reparação do funcionamento
ver desenho	planta do piso 0a

Nota:

Todas as cotas, planimétricas e altimétricas, deverão ser obrigatoriamente confirmadas no local. Qualquer discrepância deverá ser comunicada aos projectistas.

revisão	descrição da modificação	data	rubrica
*	*	*	*



DRCN - Direcção de Serviços dos Bens Culturais

MINISTÉRIO DA CULTURA

Mosteiro de Arouca
Projecto de Recuperação e Reabilitação

data: 11/10

ref: *

29

Mapa de vãos exteriores - JGe.0.15

subs.: esc.: 1/50

Igespar / drcn. João Carlos Santos, Arq.

com: Rui Vilaça Couto B. Mota, C. Gonçalves, G. Vasconcelos, I. Norton

Rua da Igreja de Ramalde, 4150.091 Porto

dsrcb@culturanorte.pt tel.: + 351 226 197 080 fax: + 351 226 179 385

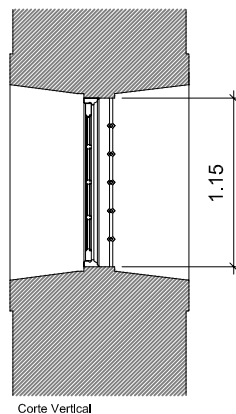
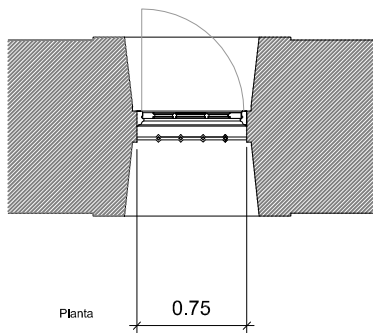

Exterior

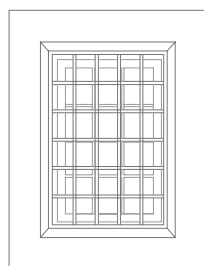

Alçado Exterior

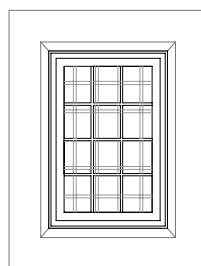

Alçado Interior

Interior



JGe.0.16

Localização

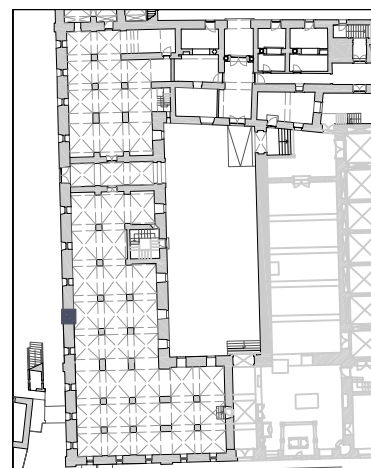

trabalho de	carpintaria e serralharia
abertura	batente
componentes	1 folha
quantidade	1 unidade
materiais	folha em madeira maciça, grade em ferro fundido
acabamentos	pintura a tinta de óleo
ferragens e acessórios	dobradiças em ferro fundido
intervenção	pintura e reparação do funcionamento
ver desenho	planta do piso 0a

Nota:

Todas as cotas, planimétricas e altimétricas, deverão ser obrigatoriamente confirmadas no local. Qualquer discrepância deverá ser comunicada aos projectistas.

revisão	descrição da modificação	data	rubrica
*	*	*	*



DRCN - Direcção de Serviços dos Bens Culturais

MINISTÉRIO DA CULTURA

Mosteiro de Arouca
Projecto de Recuperação e Reabilitação

data: 11/10

ref: *

30

Mapa de vãos exteriores - JGe.0.16

subs.: esc.: 1/50

Igespar / drcn. João Carlos Santos, Arq.

com: Rui Vilaça Couto B. Mota, C. Gonçalves, G. Vasconcelos, I. Norton

Rua da Igreja de Ramalde, 4150.091 Porto

dscb@culturanorte.pt tel.: + 351 226 197 080 fax: + 351 226 179 385

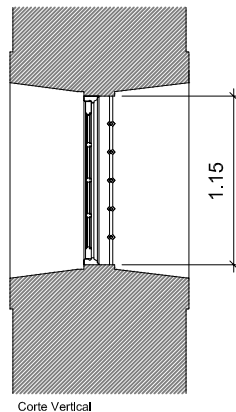
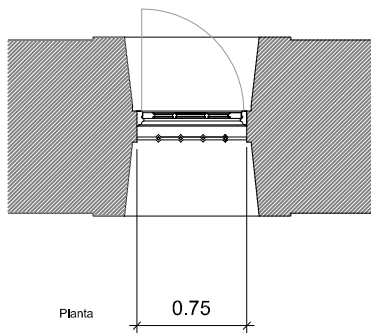

Exterior

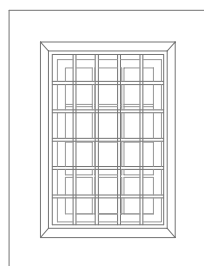

Alçado Exterior

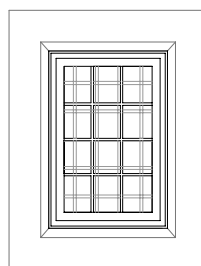

Alçado Interior

Interior



JGe.0.17

Localização

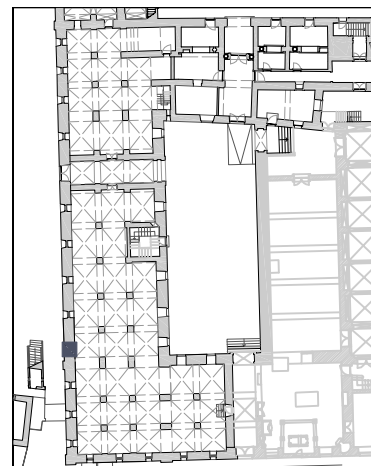

trabalho de	carpintaria e serralharia
abertura	batente
componentes	1 folha
quantidade	1 unidade
materiais	folha em madeira maciça, grade em ferro fundido
acabamentos	pintura a tinta de óleo
ferragens e acessórios	dobradiças em ferro fundido
intervenção	pintura e reparação do funcionamento
ver desenho	planta do piso 0a

Nota:

Todas as cotas, planimétricas e altimétricas, deverão ser obrigatoriamente confirmadas no local. Qualquer discrepância deverá ser comunicada aos projectistas.

revisão	descrição da modificação	data	rubrica
*	*	*	*



DRCN - Direcção de Serviços dos Bens Culturais

MINISTÉRIO DA CULTURA

Mosteiro de Arouca
Projecto de Recuperação e Reabilitação

data: 11/10

ref: *

31

Mapa de vãos exteriores - JGe.0.17

subs.: esc.: 1/50

Igespar / drcn. João Carlos Santos, Arq.

com: Rui Vilaça Couto B. Mota, C. Gonçalves, G. Vasconcelos, I. Norton

Rua da Igreja de Ramalde, 4150.091 Porto

dscb@culturanorte.pt tel.: + 351 226 197 080 fax: + 351 226 179 385

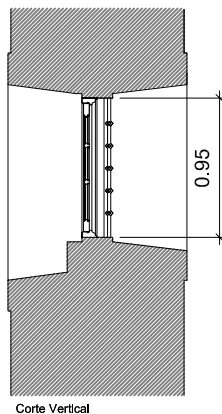
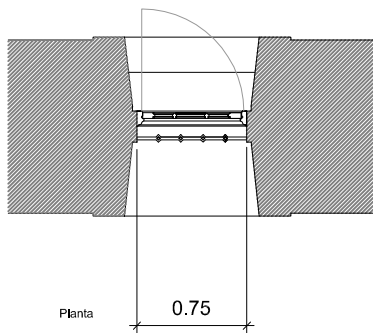

Exterior

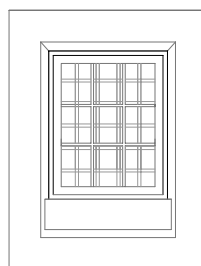
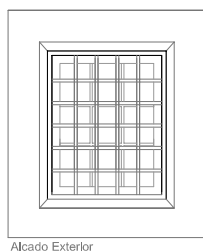

Interior

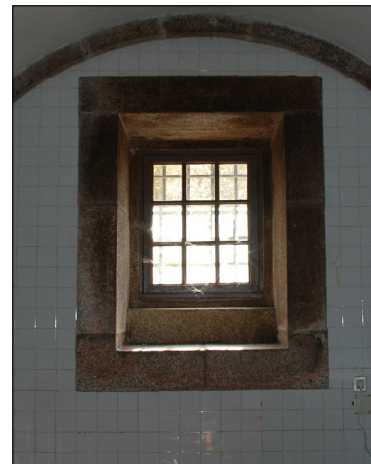

JGe.0.18

Localização

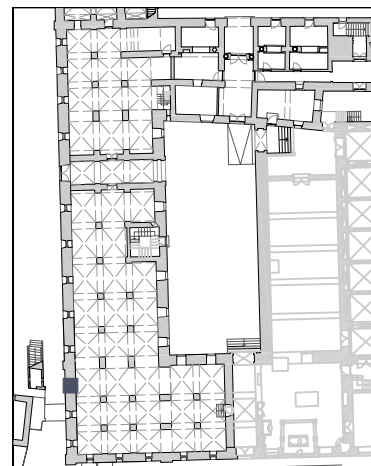

trabalho de	carpintaria e serralharia
abertura	batente
componentes	1 folha
quantidade	1 unidade
materiais	folha em madeira maciça, grade em ferro fundido
acabamentos	pintura a tinta de óleo
ferragens e acessórios	dobradiças em ferro fundido
intervenção	pintura e reparação do funcionamento
ver desenho	planta do piso 0a

Nota:

Todas as cotas, planimétricas e altimétricas, deverão ser obrigatoriamente confirmadas no local. Qualquer discrepância deverá ser comunicada aos projectistas.

revisão	descrição da modificação	data	rubrica
*	*	*	*



DRCN - Direcção de Serviços dos Bens Culturais

MINISTÉRIO DA CULTURA

Mosteiro de Arouca
Projecto de Recuperação e Reabilitação

data: 11/10

ref: *

32

Mapa de vãos exteriores - JGe.0.18

subs.: esc.: 1/50

Igespar / drcn. João Carlos Santos, Arq.

com: Rui Vilaça Couto B. Mota, C. Gonçalves, G. Vasconcelos, I. Norton

Rua da Igreja de Ramalde, 4150.091 Porto

dbsc@culturanorte.pt tel.: + 351 226 197 080 fax: + 351 226 179 385

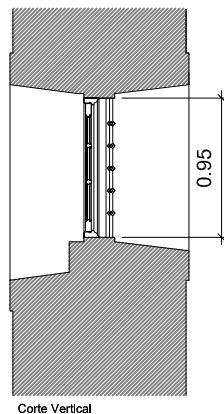
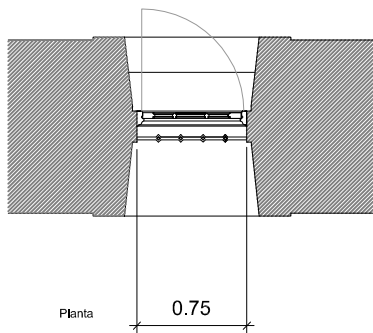

Exterior

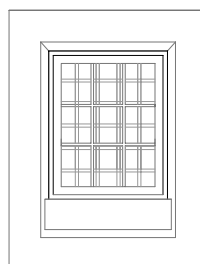
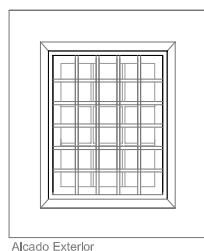

Interior

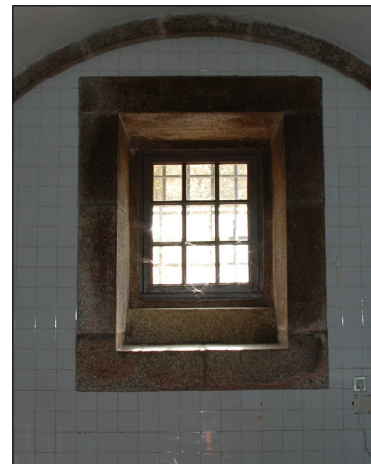

JGe.0.19

Localização

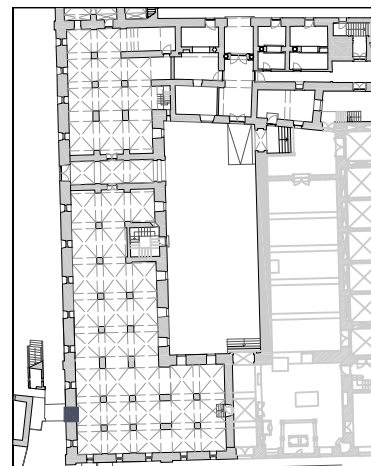

trabalho de	carpintaria e serralharia
abertura	batente
componentes	1 folha
quantidade	1 unidade
materiais	folha em madeira maciça, grade em ferro fundido
acabamentos	pintura a tinta de óleo
ferragens e acessórios	dobradiças em ferro fundido
intervenção	pintura e reparação do funcionamento
ver desenho	planta do piso 0a

Nota:

Todas as cotas, planimétricas e altimétricas, deverão ser obrigatoriamente confirmadas no local. Qualquer discrepância deverá ser comunicada aos projectistas.

revisão	descrição da modificação	data	rubrica
*	*	*	*



DRCN - Direcção de Serviços dos Bens Culturais

MINISTÉRIO DA CULTURA

Mosteiro de Arouca
Projecto de Recuperação e Reabilitação

data: 11/10

ref: *

33

Mapa de vãos exteriores - JGe.0.19

subs.: esc.: 1/50

Igespar / drcn. João Carlos Santos, Arq.

com: Rui Vilaça Couto B. Mota, C. Gonçalves, G. Vasconcelos, I. Norton

Rua da Igreja de Ramalde, 4150.091 Porto

dscb@culturanorte.pt tel.: + 351 226 197 080 fax: + 351 226 179 385

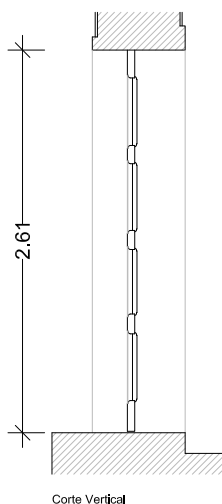
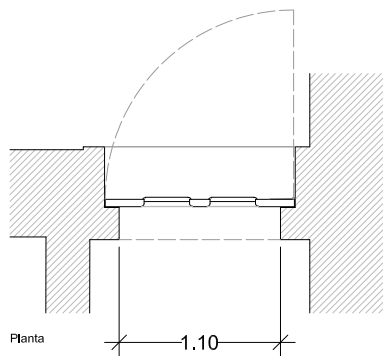

Exterior

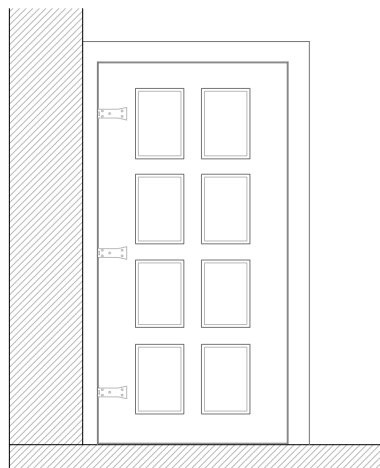

Alçado Exterior

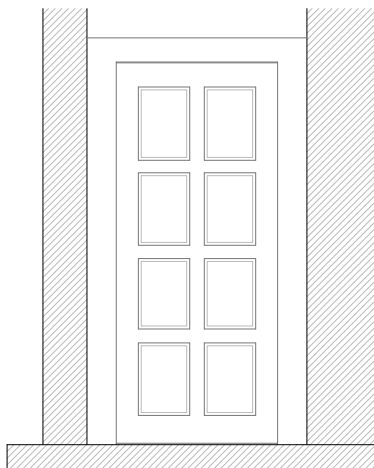

Alçado Interior

Interior



Pi.0.01

Localização

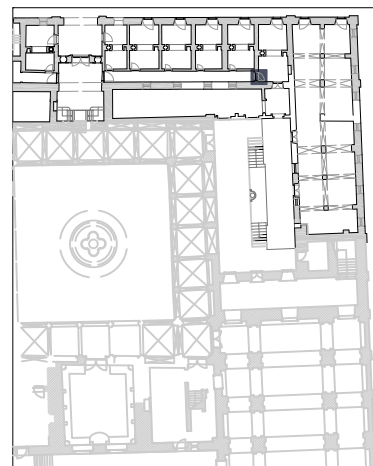

trabalho de	carpintaria
abertura	rotação
componentes	1 folha
quantidade	1 unidade
materiais	folha em madeira maciça
acabamentos	pintura a tinta de óleo
ferragens e acessórios	dobradiças em ferro fundido
intervenção	limpeza e reparação do funcionamento
ver desenho	planta do piso 0

Nota:

Todas as cotas, planimétricas e altimétricas, deverão ser obrigatoriamente confirmadas no local. Qualquer discrepância deverá ser comunicada aos projectistas.

revisão	descrição da modificação	data	rubrica
*	*	*	*



DRCN - Direcção de Serviços dos Bens Culturais

MINISTÉRIO DA CULTURA

Mosteiro de Arouca
Projecto de Recuperação e Reabilitação

data: 11/10

fase: P. Execução

33

Mapa de vãos interiores - Pi.0.01

subs.: esc.: 1/50

DRCN / DSBC - João Carlos Santos, Arq.

com: Catarina Gonçalves B. Mota, G. Vasconcelos, I. Norton, R. Couto

Rua da Igreja de Ramalde, 4150.091 Porto

dsbc@culturante.pt tel.: + 351 226 197 080 fax: + 351 226 179 385

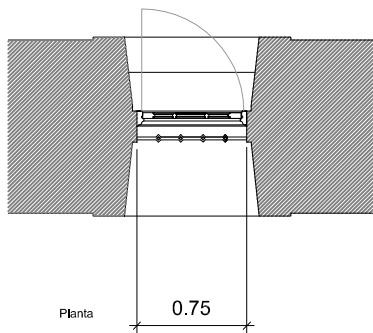

Planta

0.75

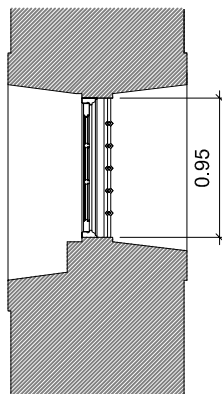

Corte Vertical

0.95

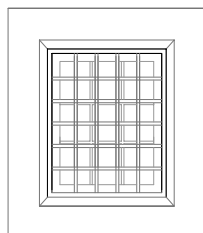

Alçado Exterior

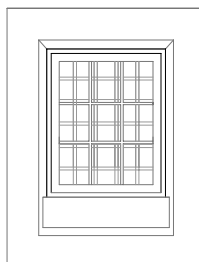

Alçado Interior

Exterior



Interior

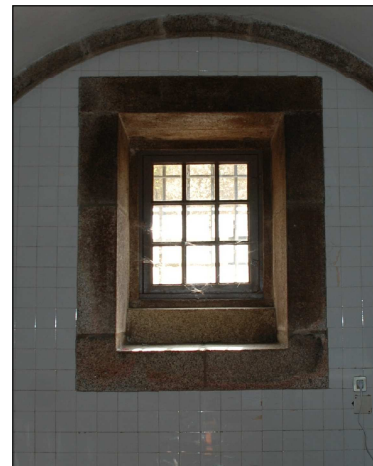

JGe.0.20

Localização

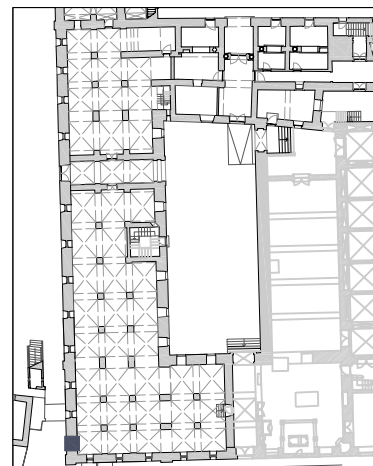

trabalho de	carpintaria e serralharia
abertura	basculante
componentes	1 folha
quantidade	1 unidade
materiais	folha em madeira maciça, grade em ferro fundido
acabamentos	pintura a tinta de óleo
ferragens e acessórios	dobradiças em ferro fundido
intervenção	pintura e reparação do funcionamento
ver desenho	planta do piso 0a

Nota:

Todas as cotas, planimétricas e altimétricas, deverão ser obrigatoriamente confirmadas no local. Qualquer discrepância deverá ser comunicada aos projectistas.

revisão	descrição da modificação	data	rubrica
*	*	*	*



DRCN - Direcção de Serviços dos Bens Culturais

MINISTÉRIO DA CULTURA

Mosteiro de Arouca
Projecto de Recuperação e Reabilitação

data: 11/10

ref: *

34

Mapa de vãos exteriores - JGe.0.20

subs.: esc.: 1/50

Igespar / drcn. João Carlos Santos, Arq.

com: Rui Vilaça Couto B. Mota, C. Gonçalves, G. Vasconcelos, I. Norton

Rua da Igreja de Ramalde, 4150.091 Porto

dscb@culturanorte.pt tel.: + 351 226 197 080 fax: + 351 226 179 385

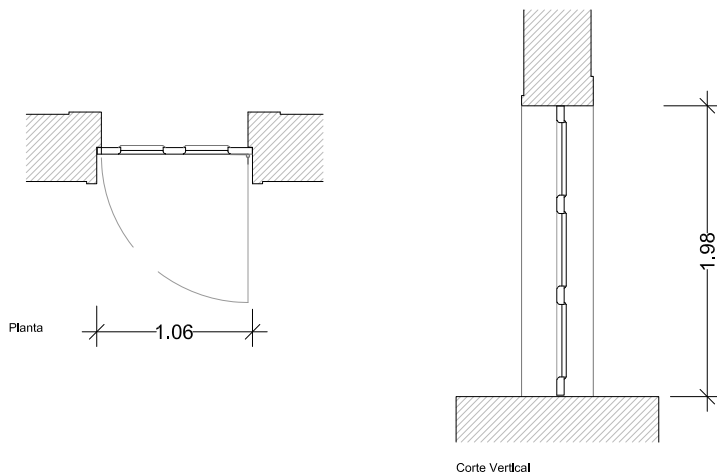

Exterior

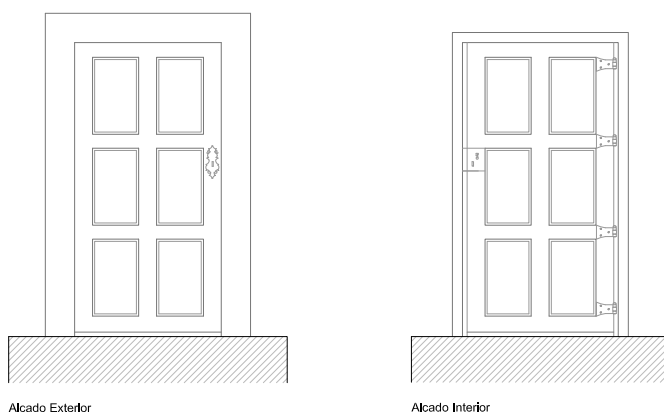

Interior



Pi.0.02

Localização

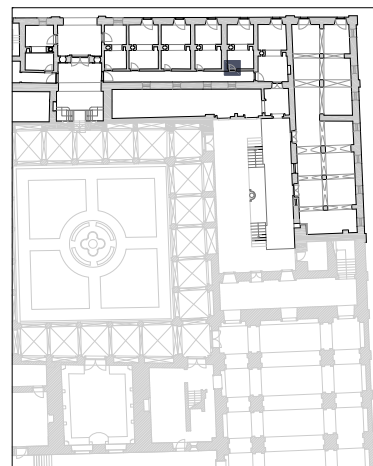

trabalho de	carpintaria
abertura	rotação
componentes	1 folha
quantidade	1 unidade
materiais	folha em madeira maciça
acabamentos	pintura a tinta de óleo
ferragens e acessórios	dobradiças em ferro fundido
intervenção	pintura e reparação do funcionamento
ver desenho	planta do piso 0

Nota:

Todas as cotas, planimétricas e altimétricas, deverão ser obrigatoriamente confirmadas no local. Qualquer discrepância deverá ser comunicada aos projectistas.

revisão	descrição da modificação	data	rubrica
*	*	*	*



DRCN - Direcção de Serviços dos Bens Culturais

MINISTÉRIO DA CULTURA

Mosteiro de Arouca
Projecto de Recuperação e Reabilitação

data: 11/10

fase: P. Execução

34

Mapa de vãos interiores - Pi.0.02

subs.: esc.: 1/50

DRCN / DSBC - João Carlos Santos, Arq.

com: Catarina Gonçalves B. Mota, G. Vasconcelos, I. Norton, R. Couto

Rua da Igreja de Ramalde, 4150.091 Porto

dsbc@culturante.pt tel.: + 351 226 197 080 fax: + 351 226 179 385

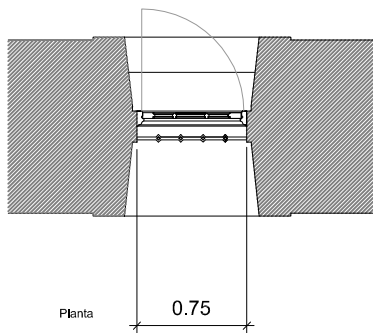

Planta

0.75

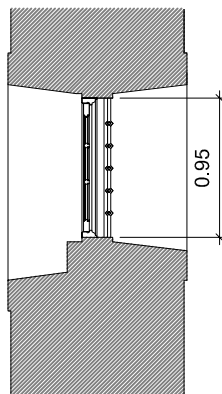

Corte Vertical

0.95

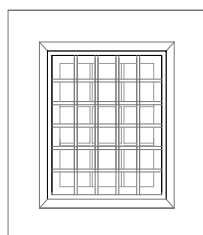

Alçado Exterior

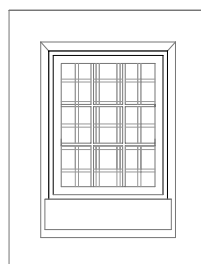

Alçado Interior

Exterior



Interior

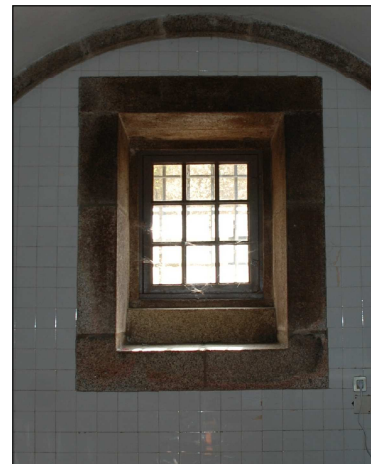

JGe.0.20

Localização

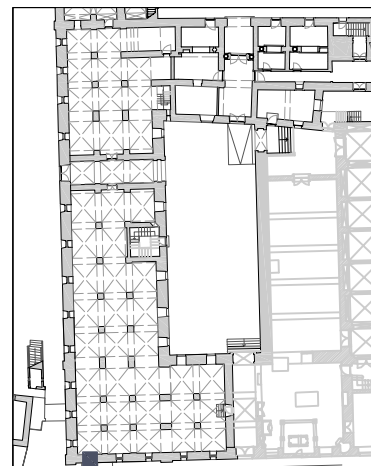

trabalho de	carpintaria e serralharia
abertura	batente
componentes	1 folha
quantidade	1 unidade
materiais	folha em madeira maciça, grade em ferro fundido
acabamentos	pintura a tinta de óleo
ferragens e acessórios	dobradiças em ferro fundido
intervenção	pintura e reparação do funcionamento
ver desenho	planta do piso 0a

Nota:

Todas as cotas, planimétricas e altimétricas, deverão ser obrigatoriamente confirmadas no local. Qualquer discrepância deverá ser comunicada aos projectistas.

revisão	descrição da modificação	data	rubrica
*	*	*	*



DRCN - Direcção de Serviços dos Bens Culturais

MINISTÉRIO DA CULTURA

Mosteiro de Arouca
Projecto de Recuperação e Reabilitação

data: 11/10

ref: *

35

Mapa de vãos exteriores - JGe.0.20

subs.: esc.: 1/50

Igespar / drcn. João Carlos Santos, Arq.

com: Rui Vilaça Couto B. Mota, C. Gonçalves, G. Vasconcelos, I. Norton

Rua da Igreja de Ramalde, 4150.091 Porto

dscb@culturanorte.pt tel.: + 351 226 197 080 fax: + 351 226 179 385

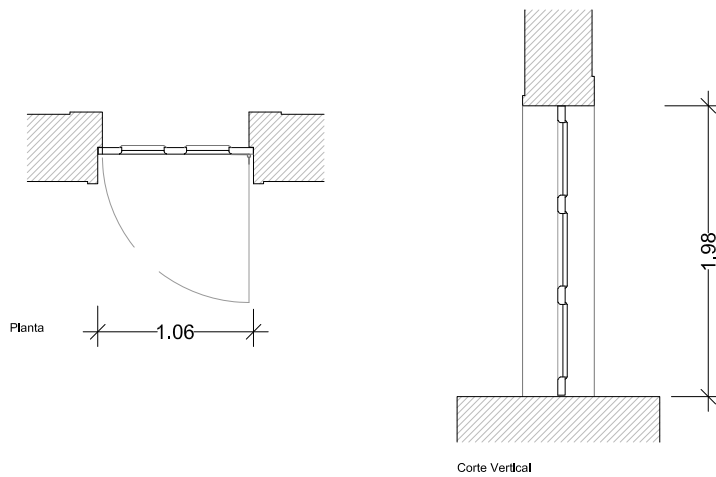

Exterior

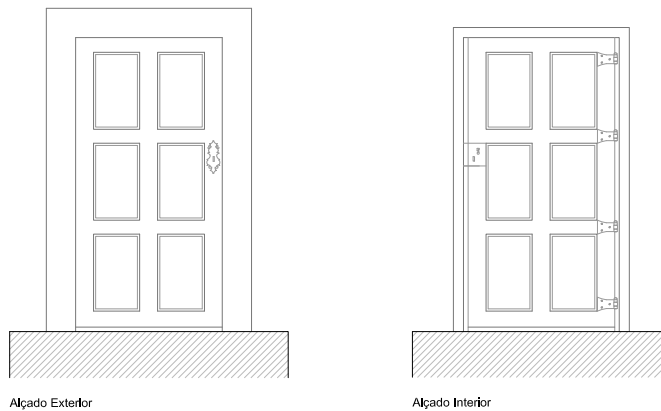
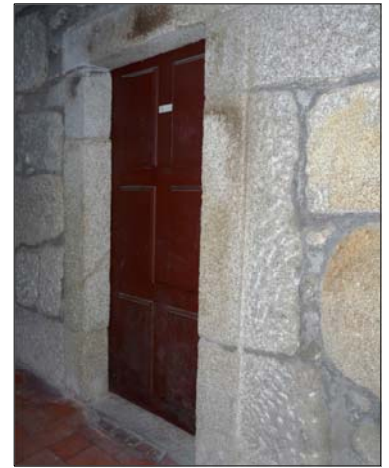

Interior



Pi.0.03

Localização

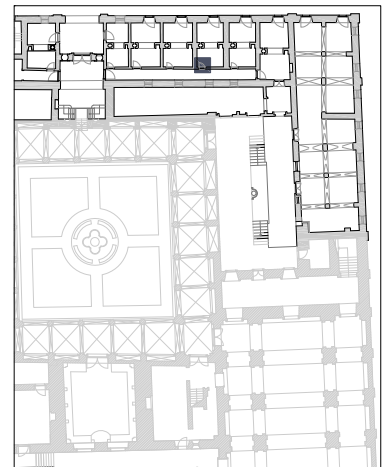

trabalho de	carpintaria
abertura	rotação
componentes	1 folha
quantidade	1 unidade
materiais	folha em madeira maciça
acabamentos	pintura a tinta de óleo
ferragens e acessórios	dobradiças em ferro fundido
intervenção	pintura e reparação do funcionamento
ver desenho	planta do piso 0

Nota:

Todas as cotas, planimétricas e altimétricas, deverão ser obrigatoriamente confirmadas no local. Qualquer discrepância deverá ser comunicada aos projectistas.

revisão	descrição da modificação	data	rubrica
*	*	*	*



DRCN - Direcção de Serviços dos Bens Culturais

MINISTÉRIO DA CULTURA

Mosteiro de Arouca
Projecto de Recuperação e Reabilitação

data: 11/10

fase: P. Execução

35

Mapa de vãos interiores - Pi.0.03

subs.: esc.: 1/50

DRCN / DSBC - João Carlos Santos, Arq.

com: Catarina Gonçalves B. Mota, G. Vasconcelos, I. Norton, R. Couto

Rua da Igreja de Ramalde, 4150.091 Porto

dsbc@culturante.pt

tel.: + 351 226 197 080

fax: + 351 226 179 385

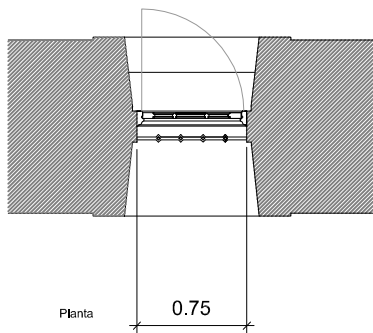

Planta

0.75

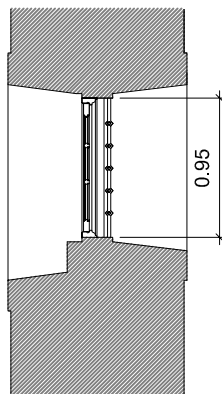

Corte Vertical

0.95

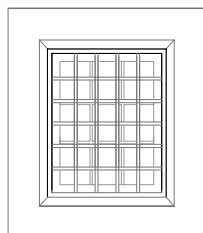

Alçado Exterior

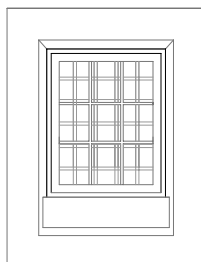

Alçado Interior

Exterior



Interior

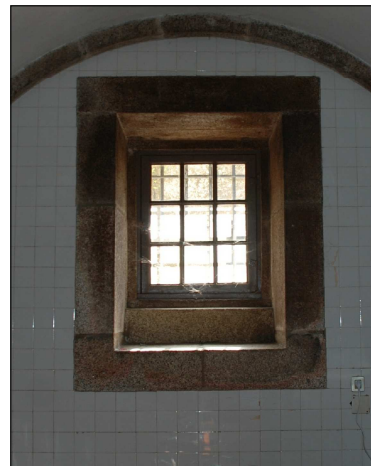

JGe.0.22

Localização

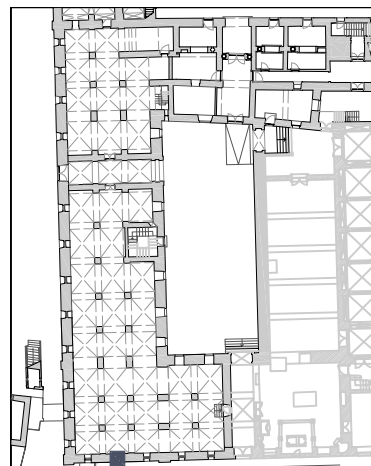

trabalho de	carpintaria e serralharia
abertura	batente
componentes	1 folha
quantidade	1 unidade
materiais	folha em madeira maciça, grade em ferro fundido
acabamentos	pintura a tinta de óleo
ferragens e acessórios	dobradiças em ferro fundido
intervenção	pintura e reparação do funcionamento
ver desenho	planta do piso 0a

Nota:

Todas as cotas, planimétricas e altimétricas, deverão ser obrigatoriamente confirmadas no local. Qualquer discrepância deverá ser comunicada aos projectistas.

revisão	descrição da modificação	data	rubrica
*	*	*	*



DRCN - Direcção de Serviços dos Bens Culturais

MINISTÉRIO DA CULTURA

Mosteiro de Arouca
Projecto de Recuperação e Reabilitação

data: 11/10

ref: *

36

Mapa de vãos exteriores - JGe.0.22

subs.: esc.: 1/50

Igespar / drcn. João Carlos Santos, Arq.

com: Rui Vilaça Couto B. Mota, C. Gonçalves, G. Vasconcelos, I. Norton

Rua da Igreja de Ramalde, 4150.091 Porto

dscb@culturanorte.pt tel.: + 351 226 197 080 fax: + 351 226 179 385

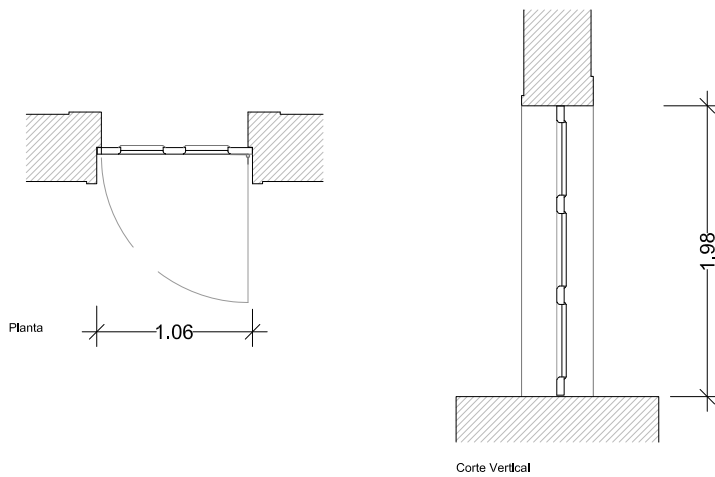

Exterior

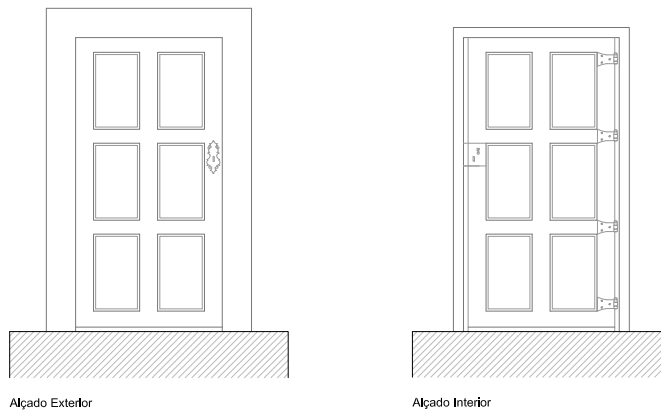
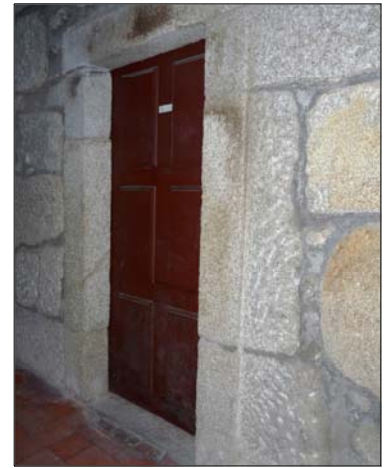

Interior



Pi.0.04

Localização

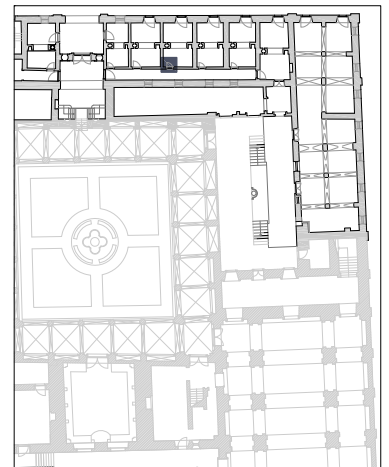

trabalho de	carpintaria
abertura	rotação
componentes	1 folha
quantidade	1 unidade
materiais	folha em madeira maciça
acabamentos	pintura a tinta de óleo
ferragens e acessórios	dobradiças em ferro fundido
intervenção	pintura e reparação do funcionamento
ver desenho	planta do piso 0

Nota:

Todas as cotas, planimétricas e altimétricas, deverão ser obrigatoriamente confirmadas no local. Qualquer discrepância deverá ser comunicada aos projectistas.

revisão	descrição da modificação	data	rubrica
*	*	*	*



DRCN - Direcção de Serviços dos Bens Culturais

MINISTÉRIO DA CULTURA

Mosteiro de Arouca
Projecto de Recuperação e Reabilitação

data: 11/10

fase: P. Execução

36

Mapa de vãos interiores - Pi.0.04

subs.: esc.: 1/50

DRCN / DSBC - João Carlos Santos, Arq.

com: Catarina Gonçalves B. Mota, G. Vasconcelos, I. Norton, R. Couto

Rua da Igreja de Ramalde, 4150.091 Porto

dsbc@culturante.pt

tel.: + 351 226 197 080

fax: + 351 226 179 385

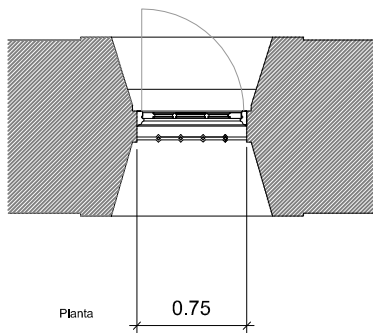

Planta

0.75

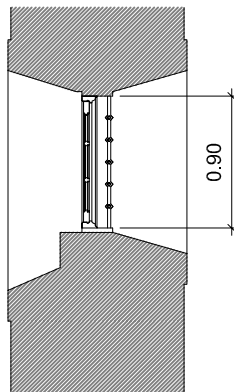

Corte Vertical

0.90

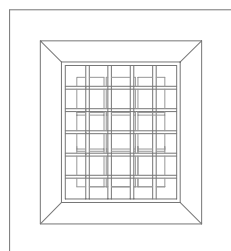

Alçado Exterior

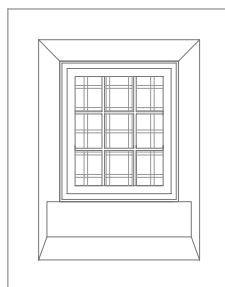

Alçado Interior

Exterior



Interior

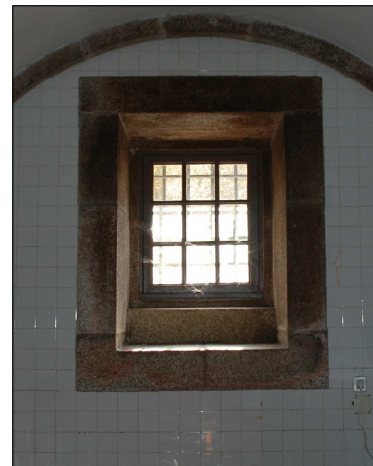

JGe.0.23

Localização

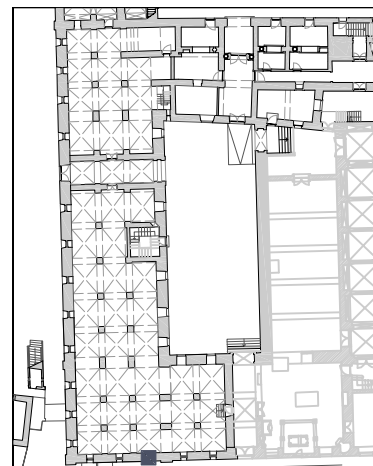

trabalho de	carpintaria e serralharia
abertura	batente
componentes	1 folha
quantidade	1 unidade
materiais	folha em madeira maciça, grade em ferro fundido
acabamentos	pintura a tinta de óleo
ferragens e acessórios	dobradiças em ferro fundido
intervenção	pintura e reparação do funcionamento
ver desenho	planta do piso 0a

Nota:

Todas as cotas, planimétricas e altimétricas, deverão ser obrigatoriamente confirmadas no local. Qualquer discrepância deverá ser comunicada aos projectistas.

revisão	descrição da modificação	data	rubrica
*	*	*	*



DRCN - Direcção de Serviços dos Bens Culturais

MINISTÉRIO DA CULTURA

Mosteiro de Arouca
Projecto de Recuperação e Reabilitação

data: 11/10

ref: *

37

Mapa de vãos exteriores - JGe.0.23

subs.: esc.: 1/50

Igespar / drcn. João Carlos Santos, Arq.

com: Rui Vilaça Couto B. Mota, C. Gonçalves, G. Vasconcelos, I. Norton

Rua da Igreja de Ramalde, 4150.091 Porto

dsrcb@culturanorte.pt tel.: + 351 226 197 080 fax: + 351 226 179 385

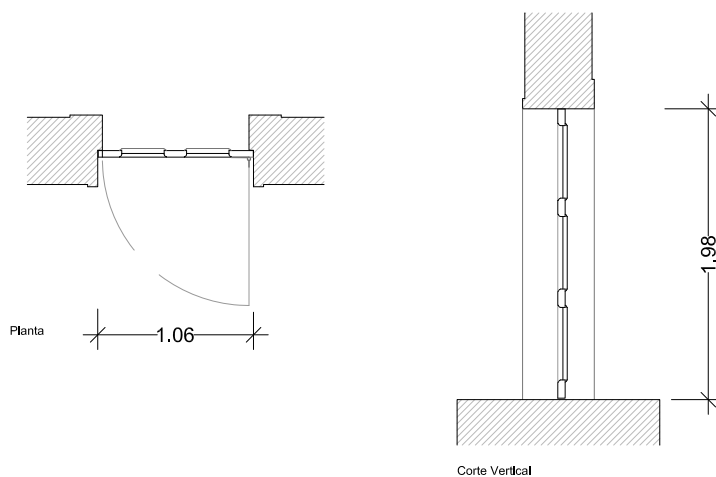

Exterior

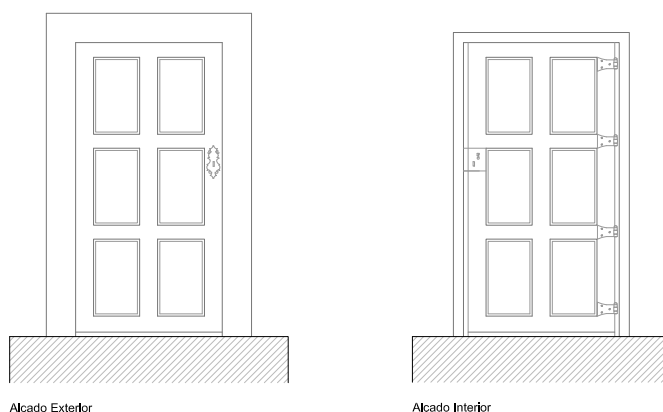

Interior



Pi.0.05

Localização

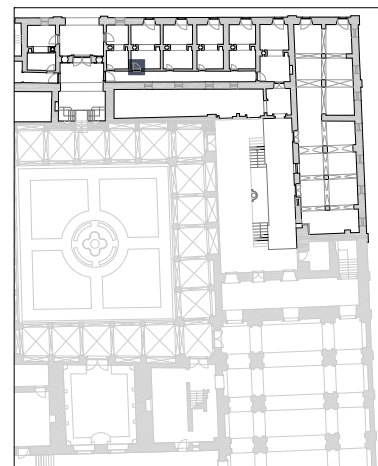

trabalho de	carpintaria
abertura	rotação
componentes	1 folha
quantidade	1 unidade
materiais	folha em madeira maciça
acabamentos	pintura a tinta de óleo
ferragens e acessórios	dobradiças em ferro fundido
intervenção	pintura e reparação do funcionamento
ver desenho	planta do piso 0

Nota:

Todas as cotas, planimétricas e altimétricas, deverão ser obrigatoriamente confirmadas no local. Qualquer discrepância deverá ser comunicada aos projectistas.

revisão	descrição da modificação	data	rubrica
*	*	*	*



DRCN - Direcção de Serviços dos Bens Culturais

MINISTÉRIO DA CULTURA

Mosteiro de Arouca
Projecto de Recuperação e Reabilitação

data: 11/10

fase: P. Execução

37

Mapa de vãos interiores - Pi.0.05

subs.: esc.: 1/50

DRCN / DSBC - João Carlos Santos, Arq.

com: Catarina Gonçalves B. Mota, G. Vasconcelos, I. Norton, R. Couto

Rua da Igreja de Ramalde, 4150.091 Porto

dsbc@culturante.pt tel.: + 351 226 197 080 fax: + 351 226 179 385

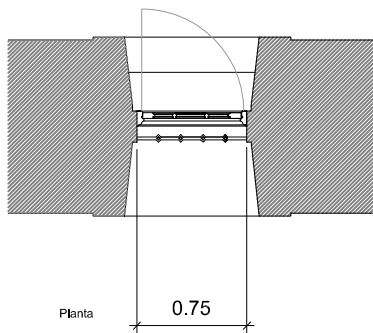

Planta

0.75

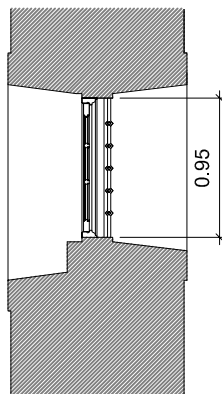

Corte Vertical

0.95

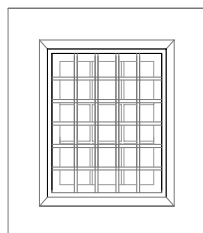

Alçado Exterior

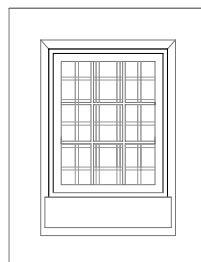

Alçado Interior

Exterior



Interior

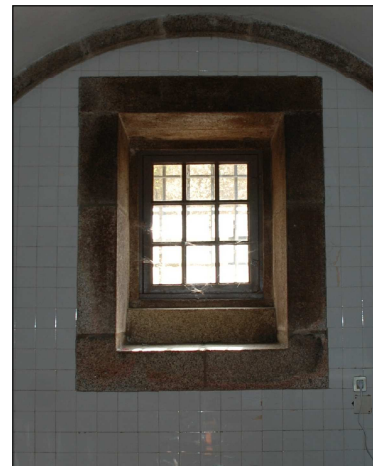

JGe.0.24

Localização

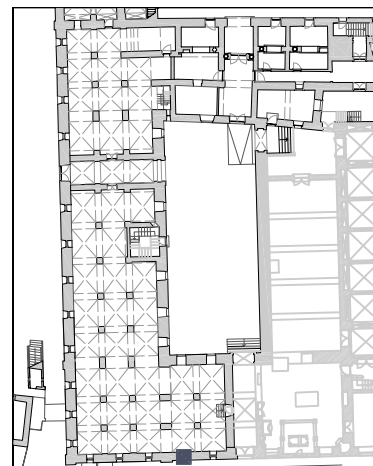

trabalho de	carpintaria e serralharia
abertura	batente
componentes	1 folha
quantidade	1 unidade
materiais	folha em madeira maciça, grade em ferro fundido
acabamentos	pintura a tinta de óleo
ferragens e acessórios	dobradiças em ferro fundido
intervenção	pintura e reparação do funcionamento
ver desenho	planta do piso 0a

Nota:

Todas as cotas, planimétricas e altimétricas, deverão ser obrigatoriamente confirmadas no local. Qualquer discrepância deverá ser comunicada aos projectistas.

revisão	descrição da modificação	data	rubrica
*	*	*	*



DRCN - Direcção de Serviços dos Bens Culturais

MINISTÉRIO DA CULTURA

Mosteiro de Arouca
Projecto de Recuperação e Reabilitação

data: 11/10

ref: *

38

Mapa de vãos exteriores - JGe.0.24

subs.: esc.: 1/50

Igespar / drcn. João Carlos Santos, Arq.

com: Rui Vilaça Couto B. Mota, C. Gonçalves, G. Vasconcelos, I. Norton

Rua da Igreja de Ramalde, 4150.091 Porto

dscb@culturanorte.pt tel.: + 351 226 197 080 fax: + 351 226 179 385

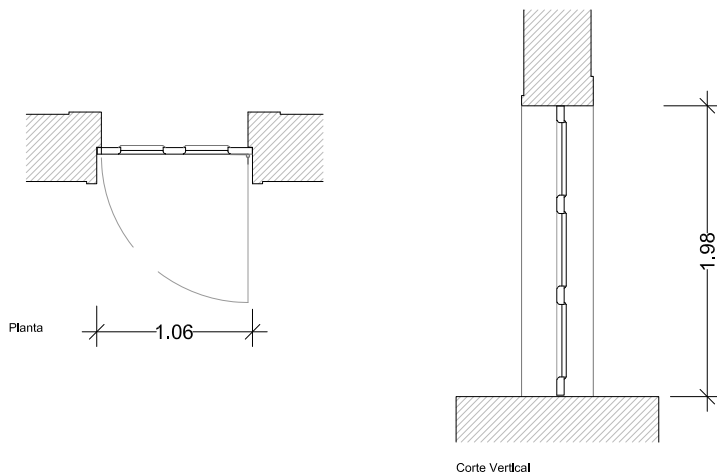

Exterior

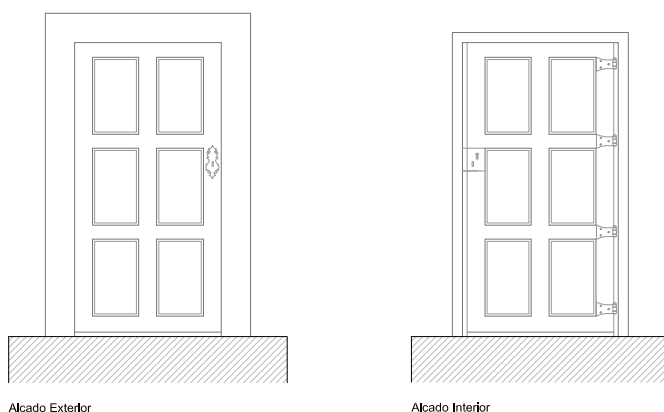

Interior



Pi.0.06

Localização

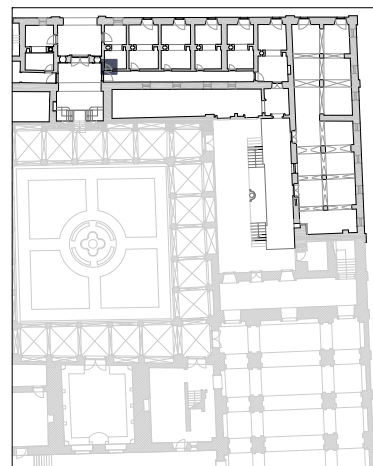

trabalho de	carpintaria
abertura	rotação
componentes	1 folha
quantidade	1 unidade
materiais	folha em madeira maciça
acabamentos	pintura a tinta de óleo
ferragens e acessórios	dobradiças em ferro fundido
intervenção	pintura e reparação do funcionamento
ver desenho	planta do piso 0

Nota:

Todas as cotas, planimétricas e altimétricas, deverão ser obrigatoriamente confirmadas no local. Qualquer discrepância deverá ser comunicada aos projectistas.

revisão	descrição da modificação	data	rubrica
*		*	*



DRCN - Direcção de Serviços dos Bens Culturais

MINISTÉRIO DA CULTURA

Mosteiro de Arouca
Projecto de Recuperação e Reabilitação

data: 11/10

fase: P. Execução

38

Mapa de vãos interiores - Pi.0.06

subs.: esc.: 1/50

DRCN / DSBC - João Carlos Santos, Arq.

com: Catarina Gonçalves B. Mota, G. Vasconcelos, I. Norton, R. Couto

Rua da Igreja de Ramalde, 4150.091 Porto

dsbc@culturante.pt tel.: + 351 226 197 080 fax: + 351 226 179 385

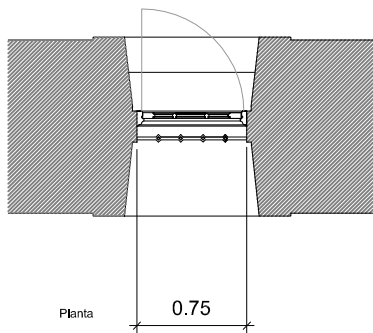

Planta

0.75

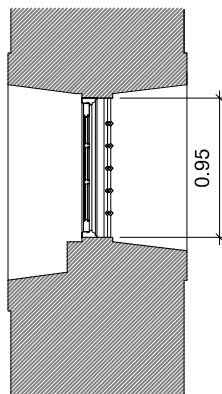

Corte Vertical

0.95

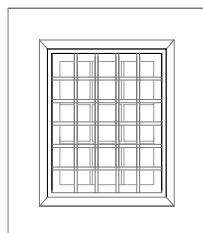

Alçado Exterior

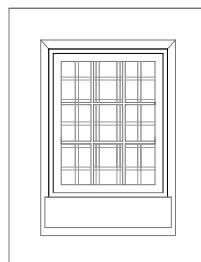

Alçado Interior

Exterior



Interior

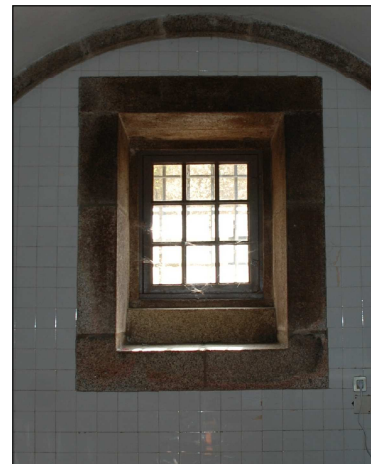

JGe.0.25

Localização

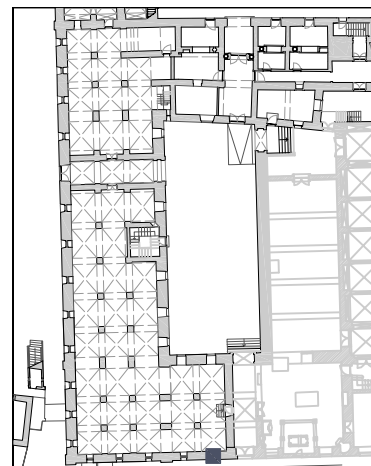

trabalho de	carpintaria e serralharia
abertura	batente
componentes	1 folha
quantidade	1 unidade
materiais	folha em madeira maciça, grade em ferro fundido
acabamentos	pintura a tinta de óleo
ferragens e acessórios	dobradiças em ferro fundido
intervenção	pintura e reparação do funcionamento
ver desenho	planta do piso 0a

Nota:

Todas as cotas, planimétricas e altimétricas, deverão ser obrigatoriamente confirmadas no local. Qualquer discrepância deverá ser comunicada aos projectistas.

revisão	descrição da modificação	data	rubrica
*	*	*	*



DRCN - Direcção de Serviços dos Bens Culturais

MINISTÉRIO DA CULTURA

Mosteiro de Arouca
Projecto de Recuperação e Reabilitação

data: 11/10

ref: *

39

Mapa de vãos exteriores - JGe.0.25

subs.: esc.: 1/50

Igespar / drcn. João Carlos Santos, Arq.

com: Rui Vilaça Couto B. Mota, C. Gonçalves, G. Vasconcelos, I. Norton

Rua da Igreja de Ramalde, 4150.091 Porto

dscb@culturanorte.pt tel.: + 351 226 197 080 fax: + 351 226 179 385

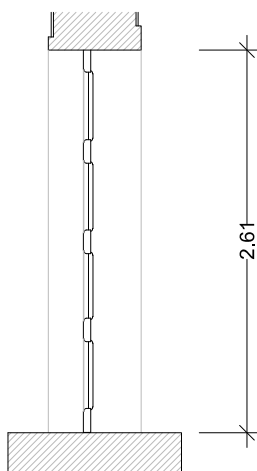
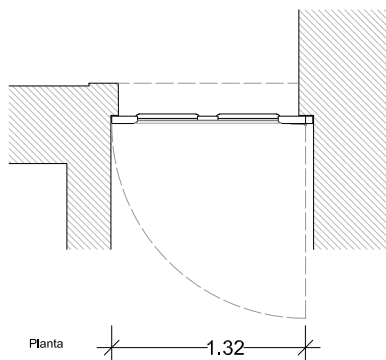

Exterior

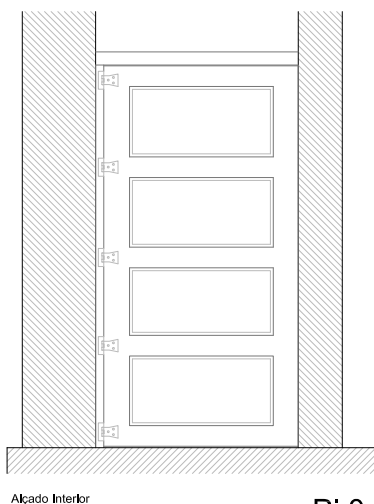
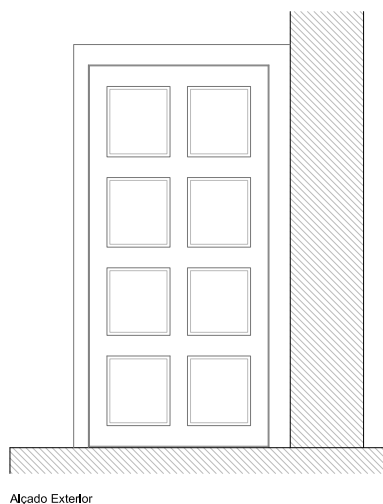

Interior



Pi.0.07

Localização

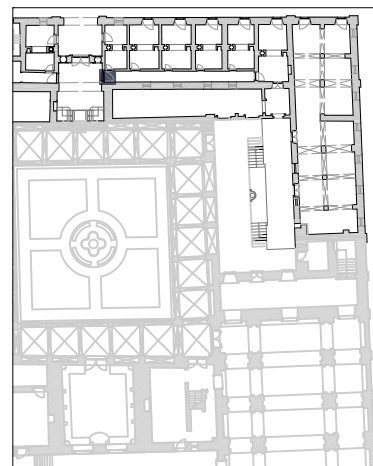

trabalho de	carpintaria
abertura	rotação
componentes	1 folha
quantidade	1 unidade
materiais	folha em madeira maciça
acabamentos	pintura a tinta de óleo
ferragens e acessórios	dobradiças em ferro fundido
intervenção	pintura e reparação do funcionamento
ver desenho	planta do piso 0

Nota:

Todas as cotas, planimétricas e altimétricas, deverão ser obrigatoriamente confirmadas no local. Qualquer discrepância deverá ser comunicada aos projectistas.

revisão	descrição da modificação	data	rubrica
*	*	*	*



DRCN - Direcção de Serviços dos Bens Culturais

MINISTÉRIO DA CULTURA

Mosteiro de Arouca
Projecto de Recuperação e Reabilitação

data: 11/10

fase: P. Execução

39

Mapa de vãos interiores - Pi.0.07

subs.: esc.: 1/50

DRCN / DSBC - João Carlos Santos, Arq.

com: Catarina Gonçalves B. Mota, G. Vasconcelos, I. Norton, R. Couto

Rua da Igreja de Ramalde, 4150.091 Porto

dsbc@culturante.pt

tel.: + 351 226 197 080 fax: + 351 226 179 385

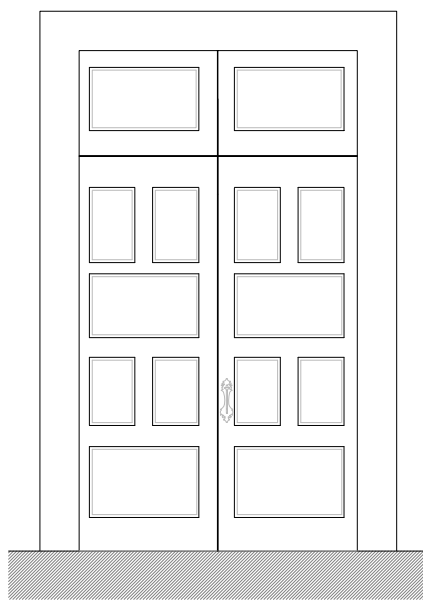

Alçado Exterior

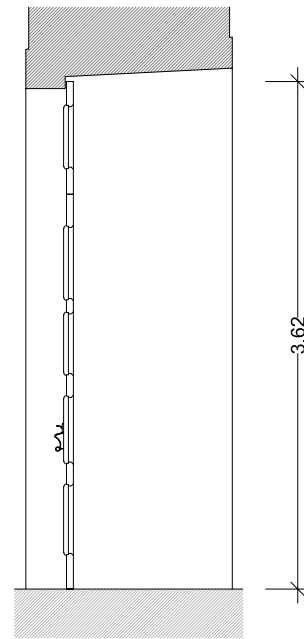

Corte Vertical

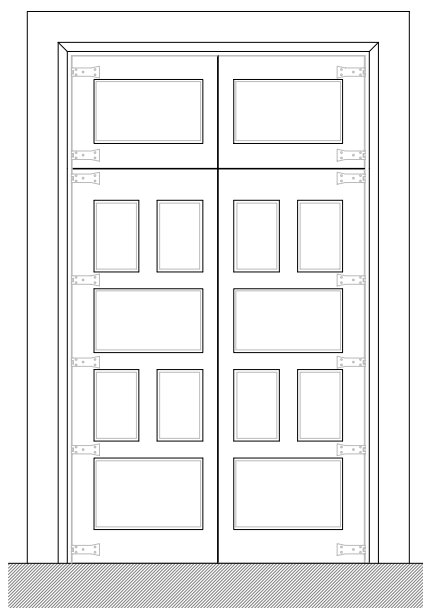

Alçado Interior

Exterior



Interior

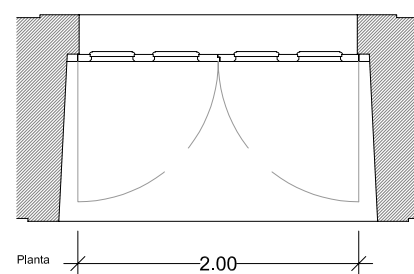

Planta

2.00

Pe.0.12

Localização

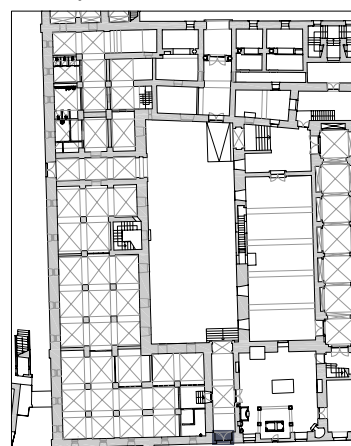

trabalho de	carpintaria
abertura	rotação
componentes	4 folhas
quantidade	1 unidade
materiais	folhas em madeira maciça
acabamentos	pintura a tinta de óleo
ferragens e acessórios	dobradiças em ferro fundido
intervenção	pintura e reparação do funcionamento
ver desenho	planta do piso 0a

Nota:
Todas as cotas, planimétricas e altimétricas, deverão ser obrigatoriamente confirmadas no local. Qualquer discrepância deverá ser comunicada aos projectistas.

revisão	descrição da modificação	data	rubrica
*	*	*	*



DRCN - Direcção de Serviços dos Bens Culturais

MINISTÉRIO DA CULTURA

Mosteiro de Arouca
Projecto de Recuperação e Reabilitação

data: 11/10

fase: P. Execução

Mapa de vãos exteriores - Pe.0.12

subs.:

esc.:

1/50

DRCN / DSBC - João Carlos Santos, Arq.

com: Catarina Gonçalves B. Mota, G. Vasconcelos, I. Norton, R. Couto

Rua da Igreja de Ramalde, 4150.091 Porto

dsbc@culturalnorte.pt

tel.: + 351 226 197 080

fax: + 351 226 179 385

40

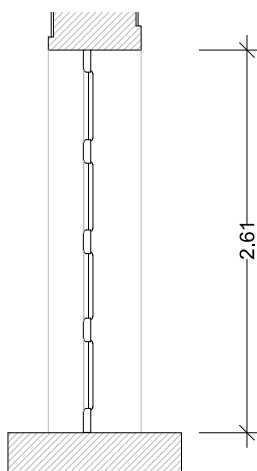
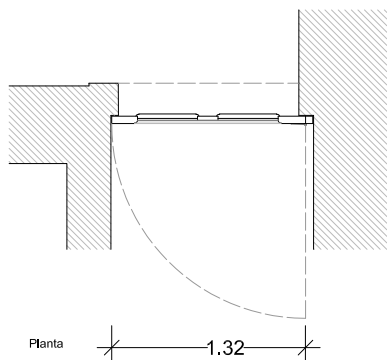

Exterior

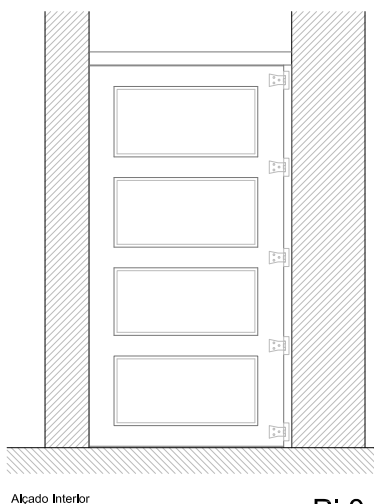
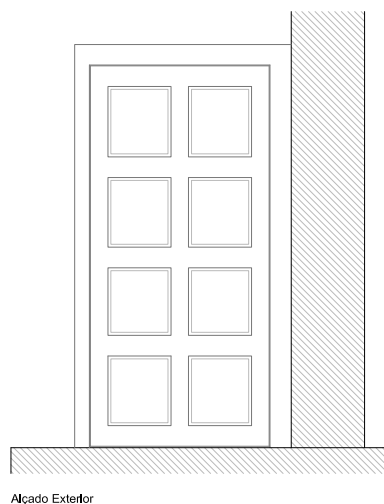

Interior



Pi.0.08

Localização

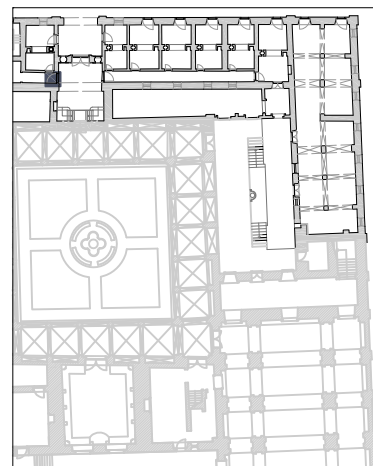

trabalho de	carpintaria
abertura	rotação
componentes	1 folha
quantidade	1 unidade
materiais	folha em madeira maciça
acabamentos	pintura a tinta de óleo
ferragens e acessórios	dobradiças em ferro fundido
intervenção	pintura e reparação do funcionamento
ver desenho	planta do piso 0

Nota:

Todas as cotas, planimétricas e altimétricas, deverão ser obrigatoriamente confirmadas no local. Qualquer discrepância deverá ser comunicada aos projectistas.

revisão	descrição da modificação	data	rubrica
*	*	*	*



DRCN - Direcção de Serviços dos Bens Culturais

MINISTÉRIO DA CULTURA

Mosteiro de Arouca
Projecto de Recuperação e Reabilitação

data: 11/10

fase: P. Execução

40

Mapa de vãos interiores - Pi.0.08

subs.: esc.: 1/50

DRCN / DSBC - João Carlos Santos, Arq.

com: Catarina Gonçalves B. Mota, G. Vasconcelos, I. Norton, R. Couto

Rua da Igreja de Ramalde, 4150.091 Porto

dsbc@culturante.pt tel.: + 351 226 197 080 fax: + 351 226 179 385

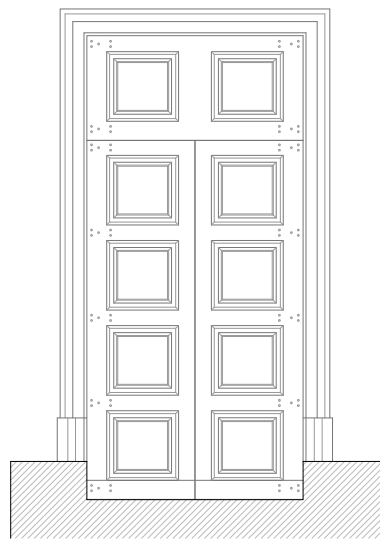

Alçado Exterior

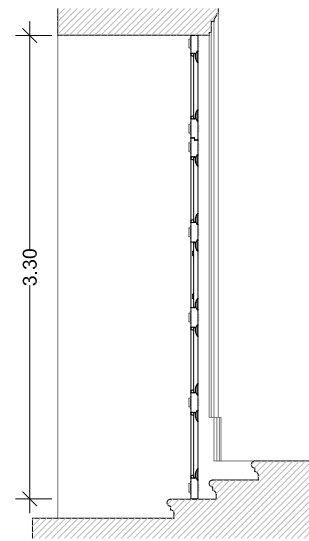

Corte Vertical

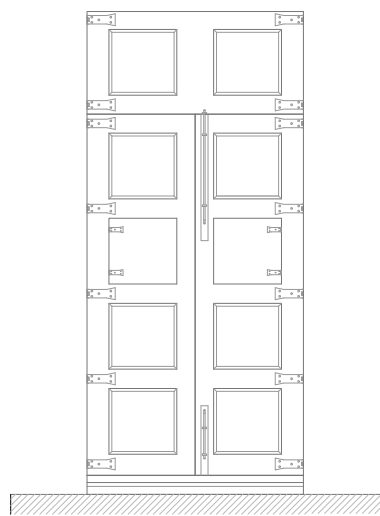

Alçado Interior

Exterior



Interior

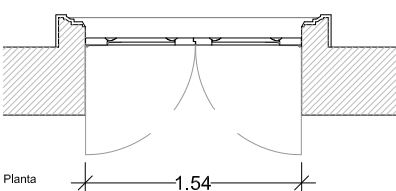

Planta

Pe.0.11

Localização

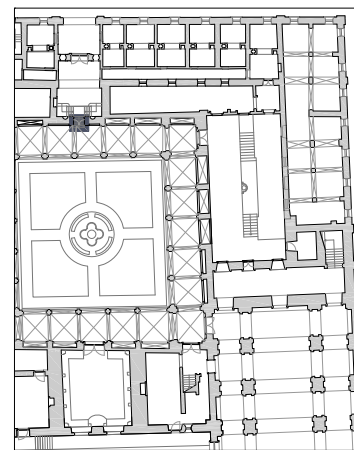

trabalho de	carpintaria
abertura	rotação
componentes	3 folhas
quantidade	1 unidade
materiais	folhas em madeira maciça
acabamentos	pintura a tinta de óleo
ferragens e acessórios	dobradiças em ferro fundido
intervenção	pintura e reparação do funcionamento
ver desenho	planta do piso 0a

Nota:
Todas as cotas, planimétricas e altimétricas, deverão ser obrigatoriamente confirmadas no local. Qualquer discrepância deverá ser comunicada aos projectistas.

revisão	descrição da modificação	data	rubrica
*	*	*	*



DRCN - Direcção de Serviços dos Bens Culturais

Mosteiro de Arouca
Projecto de Recuperação e Reabilitação

data: 11/10

fase: P. Execução

41

Mapa de vãos exteriores - Pe.0.11

subs.:

esc.:

1/50

DRCN / DSBC - João Carlos Santos, Arq.

com: Catarina Gonçalves B. Mota, G. Vasconcelos, I. Norton, R. Couto

Rua da Igreja de Ramalde, 4150.091 Porto

dsrc@culturalnorte.pt

tel.: + 351 226 197 080

fax: + 351 226 179 385

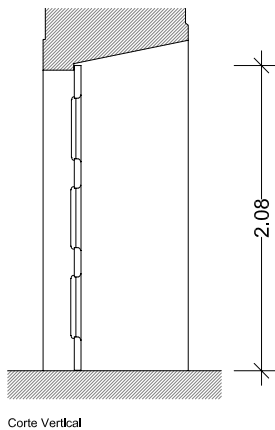
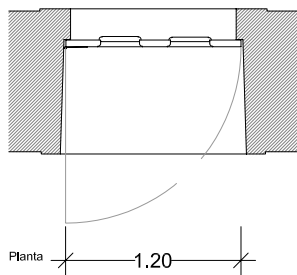

Exterior

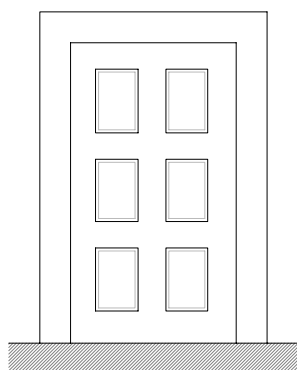

Alçado Exterior

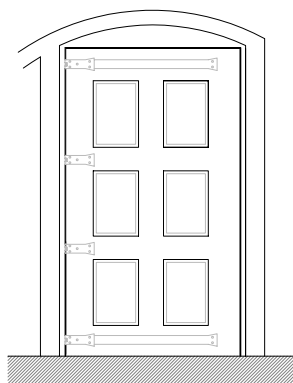

Alçado Interior

Interior



Pe.0.13

Localização

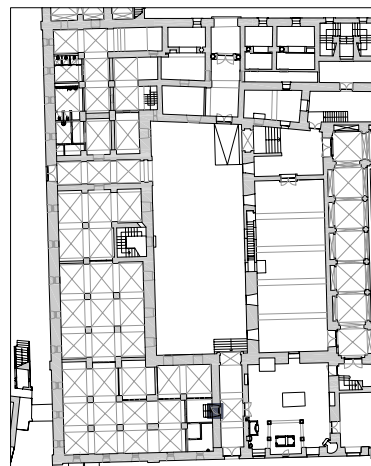

trabalho de	carpintaria
abertura	rotação
componentes	1 folha
quantidade	1 unidade
materiais	folha em madeira maciça
acabamentos	pintura a tinta de óleo
ferragens e acessórios	dobradiças em ferro fundido
intervenção	pintura e reparação do funcionamento
ver desenho	planta do piso 0a

Nota:

Todas as cotas, planimétricas e altimétricas, deverão ser obrigatoriamente confirmadas no local. Qualquer discrepância deverá ser comunicada aos projectistas.

revisão	descrição da modificação	data	rubrica
*	*	*	*



DRCN - Direcção de Serviços dos Bens Culturais

MINISTÉRIO DA CULTURA

Mosteiro de Arouca
Projecto de Recuperação e Reabilitação

data: 11/10

fase: P. Execução

41

Mapa de vãos exteriores - Pe.0.13

subs.: esc.: 1/50

DRCN / DSBC - João Carlos Santos, Arq.

com: Catarina Gonçalves B. Mota, G. Vasconcelos, I. Norton, R. Couto

Rua da Igreja de Ramalde, 4150.091 Porto

dsbc@culturante.pt tel.: + 351 226 197 080 fax: + 351 226 179 385

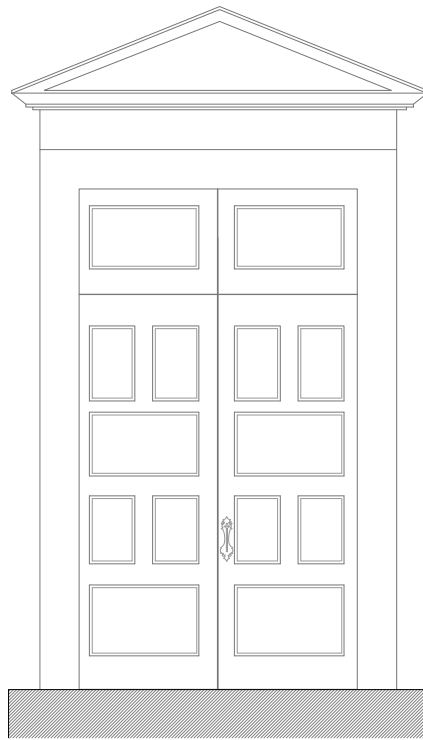

Alçado Exterior

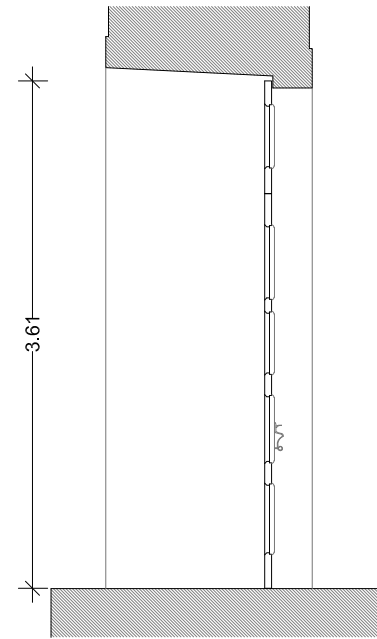

Corte Vertical

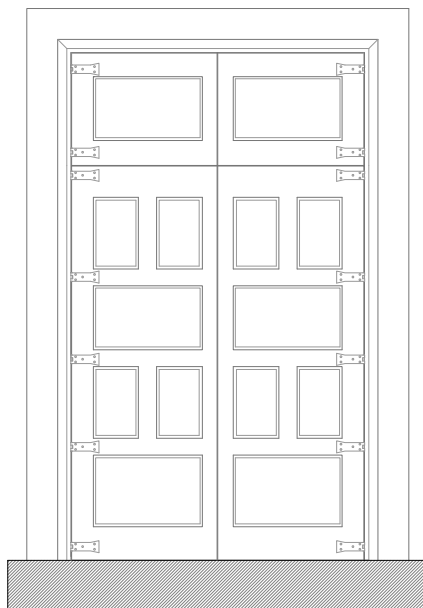

Alçado Interior

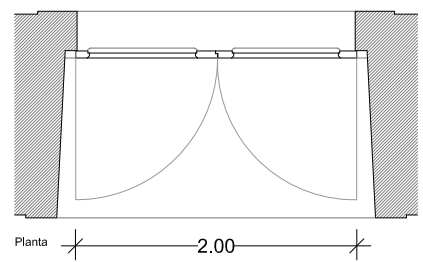

Planta

Exterior



Interior



Pe.0.12

Localização

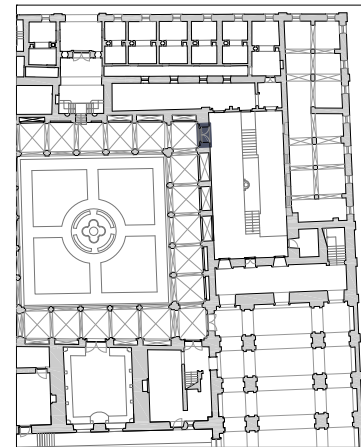

trabalho de	carpintaria
abertura	rotação
componentes	2 folhas
quantidade	1 unidade
materiais	folhas em madeira maciça
acabamentos	pintura a tinta de óleo
ferragens e acessórios	dobradiças em ferro fundido
intervenção	pintura e reparação do funcionamento
ver desenho	planta do piso 0a

Nota:
Todas as cotas, planimétricas e altimétricas, deverão ser obrigatoriamente confirmadas no local. Qualquer discrepância deverá ser comunicada aos projectistas.

revisão	descrição da modificação	data	rubrica
*	*	*	*



DRCN - Direcção de Serviços dos Bens Culturais

Mosteiro de Arouca
Projecto de Recuperação e Reabilitação

data: 11/10

fase: P. Execução

Mapa de vãos exteriores - Pe.0.12

subs.:

esc.:

1/50

DRCN / DSBC - João Carlos Santos, Arq.

com: Catarina Gonçalves B. Mota, G. Vasconcelos, I. Norton, R. Couto

Rua da Igreja de Ramalde, 4150.091 Porto

dabc@culturalnorte.pt

tel.: + 351 226 197 080

fax: + 351 226 179 385

42

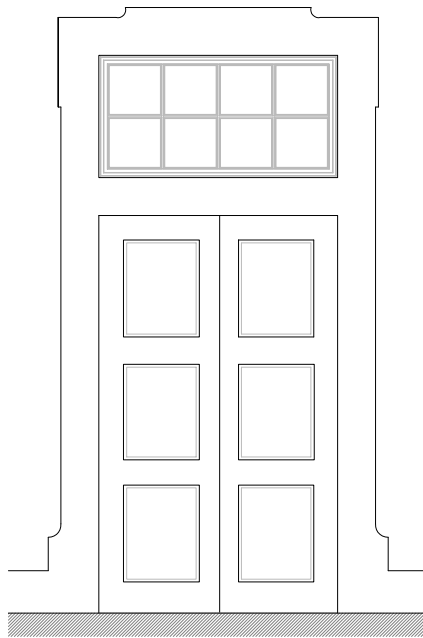

Alçado Exterior

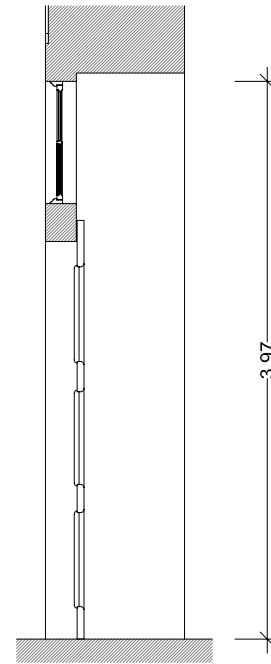

Corte Vertical

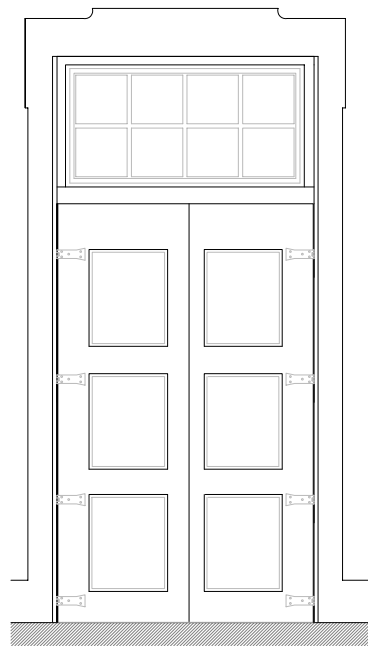

Alçado Interior

Exterior



Interior

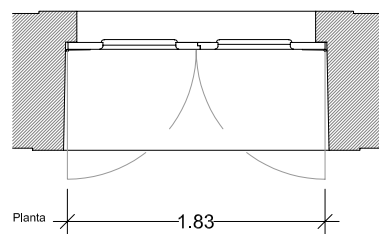

Planta

Pe.0.14

Localização

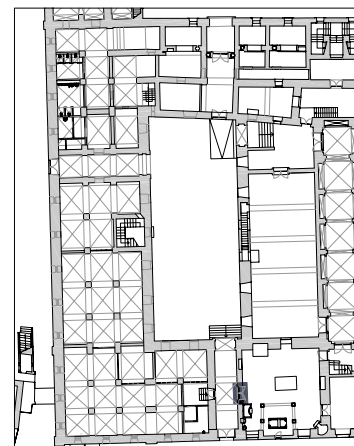

trabalho de	carpintaria e serralharia
abertura	rotação
componentes	4 folhas
quantidade	1 unidade
materiais	folhas em madeira maciça e grade em ferro fundido
acabamentos	pintura a tinta de óleo
ferragens e acessórios	dobradiças em ferro fundido
intervenção	pintura e reparação do funcionamento
ver desenho	planta do piso 0a

Nota:
Todas as cotas, planimétricas e altimétricas, deverão ser obrigatoriamente confirmadas no local. Qualquer discrepância deverá ser comunicada aos projectistas.

revisão	descrição da modificação	data	rubrica
*	*	*	*



DRCN - Direcção de Serviços dos Bens Culturais

Mosteiro de Arouca
Projecto de Recuperação e Reabilitação

data: 11/10

fase: P. Execução

Mapa de vãos exteriores - Pe.0.14

subs.:

esc.:

1/50

DRCN / DSBC - João Carlos Santos, Arq.

com: Catarina Gonçalves B. Mota, G. Vasconcelos, I. Norton, R. Couto

Rua da Igreja de Ramalde, 4150.091 Porto

dabc@culturalnorte.pt

tel.: + 351 226 197 080

fax: + 351 226 179 385

42

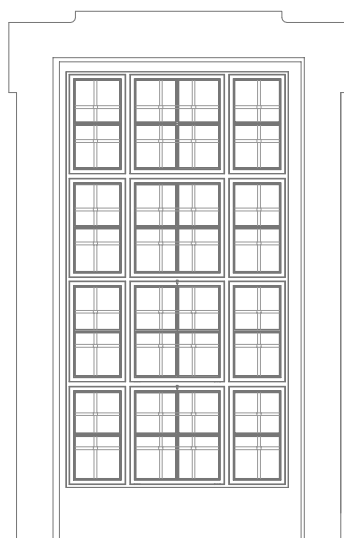

Alçado Interior

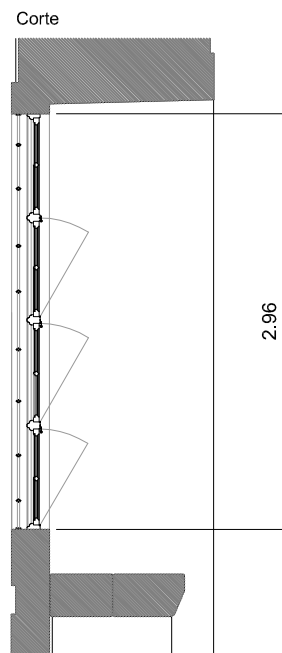

Corte

2.96

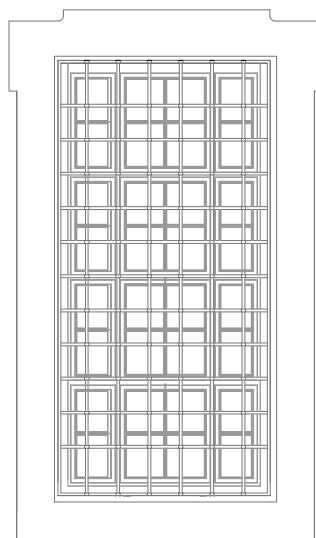

Alçado Exterior

Exterior



Interior

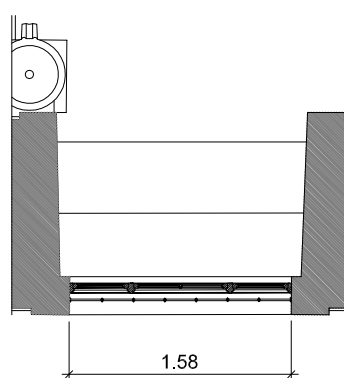

1.58

JGe.0.26

Localização

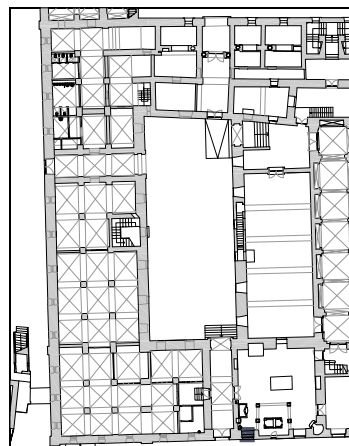

trabalho de	carpintaria e serralharia
abertura	fixa e basculante
componentes	12 folhas, 9 fixas e 3 basculantes
quantidade	1 unidade
materiais	folha em madeira maciça, grade em ferro fundido
acabamentos	pintura a tinta de óleo
ferragens e acessórios	dobradiças em ferro fundido
intervenção	pintura e reparação do funcionamento
ver desenho	planta do p1so 0a

Nota:
Todas as cotas, planimétricas e altimétricas, deverão ser obrigatoriamente confirmadas no local. Qualquer discrepância deverá ser comunicada aos projectistas.

revisão	descrição da modificação	data	rubrica
*	*	*	*



DRCN - Direcção de Serviços dos Bens Culturais

MINISTÉRIO DA CULTURA

Mosteiro de Arouca
Projecto de Recuperação e Reabilitação

data: 11/10

ref: *

43

Mapa de vãos exteriores - JGe.0.26

subs.: esc.: 1/50

Igespar / drcn. João Carlos Santos, Arq.

com: Rui Vilaça Couto B. Mota, C. Gonçalves, G. Vasconcelos, I. Norton

Rua da Igreja de Ramalde, 4150.091 Porto

dsrc@culturanorte.pt tel.: + 351 226 197 080 fax: + 351 226 179 385

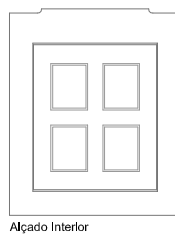
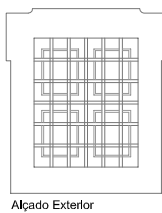
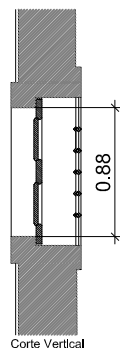
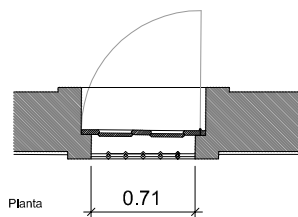

Exterior



Interior



JGe.0.27

Localização

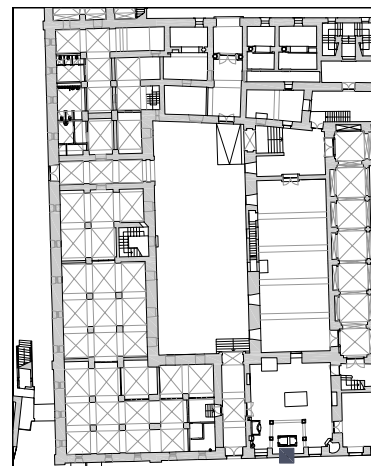

trabalho de	carpintaria e serralharia
abertura	batente
componentes	1 folha
quantidade	1 unidade
materiais	portada em madeira maciça, grade em ferro fundido
acabamentos	pintura a tinta de óleo
ferragens e acessórios	dobradiças em ferro fundido
intervenção	pintura e reparação do funcionamento
ver desenho	planta do piso 0a

Nota:

Todas as cotas, planimétricas e altimétricas, deverão ser obrigatoriamente confirmadas no local. Qualquer discrepância deverá ser comunicada aos projectistas.

revisão	descrição da modificação	data	rubrica
*	*	*	*



DRCN - Direcção de Serviços dos Bens Culturais

MINISTÉRIO DA CULTURA

Mosteiro de Arouca
Projecto de Recuperação e Reabilitação

data: 11/10

ref: *

44

Mapa de vãos exteriores - JGe.0.27

subs.: esc.: 1/50

Igespar / drcn. João Carlos Santos, Arq.

com: Rui Vilaça Couto B. Mota, C. Gonçalves, G. Vasconcelos, I. Norton

Rua da Igreja de Ramalde, 4150.091 Porto

dsbc@culturanorte.pt tel.: + 351 226 197 080 fax: + 351 226 179 385

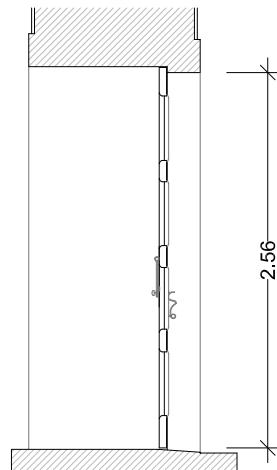
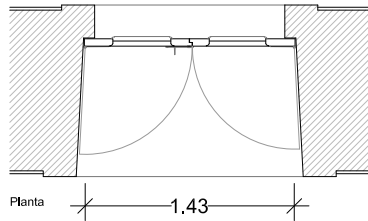

Exterior

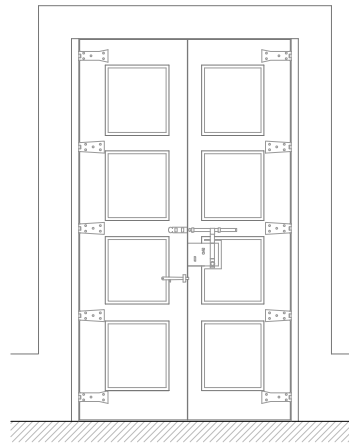
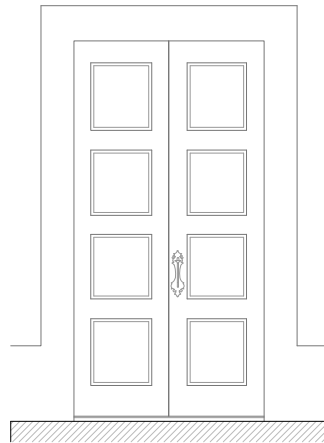

Interior

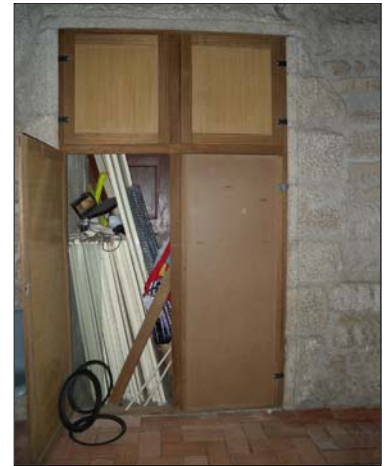

Pe.0.14

Localização

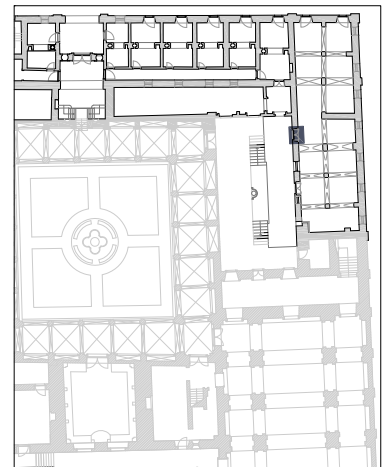

trabalho de	carpintaria
abertura	rotação
componentes	2 folhas
quantidade	1 unidade
materiais	folhas em madeira maciça
acabamentos	pintura a tinta de óleo
ferragens e acessórios	dobradiças em ferro fundido
intervenção	pintura e reparação do funcionamento
ver desenho	planta do piso 0

Nota:

Todas as cotas, planimétricas e altimétricas, deverão ser obrigatoriamente confirmadas no local. Qualquer discrepância deverá ser comunicada aos projectistas.

revisão	descrição da modificação	data	rubrica
*	*	*	*



DRCN - Direcção de Serviços dos Bens Culturais

MINISTÉRIO DA CULTURA

Mosteiro de Arouca
Projecto de Recuperação e Reabilitação

data: 11/10

fase: P. Execução

44

Mapa de vãos exteriores - Pe.0.14

subs.: esc.: 1/50

DRCN / DSBC - João Carlos Santos, Arq.

com: Catarina Gonçalves B. Mota, G. Vasconcelos, I. Norton, R. Couto

Rua da Igreja de Ramalde, 4150.091 Porto

dsbc@culturante.pt

tel.: + 351 226 197 080

fax: + 351 226 179 385

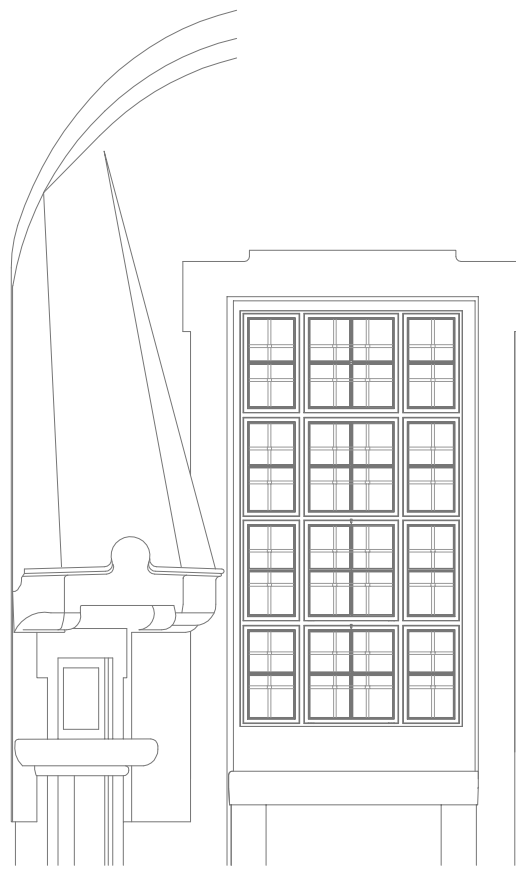

Alçado Interior

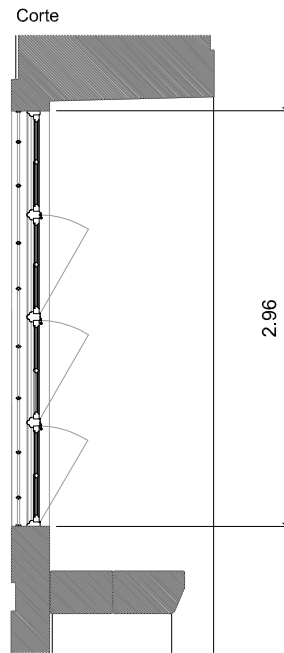

Corte

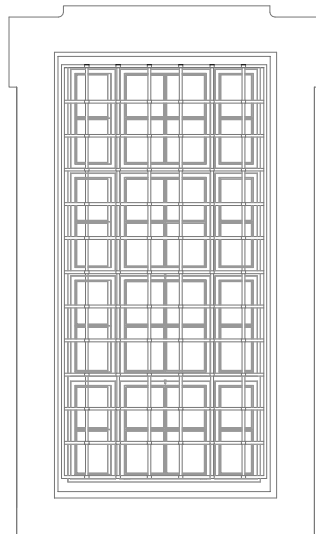

Alçado Exterior



Interior

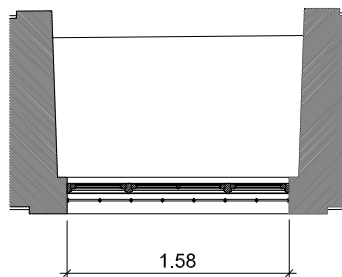

Localização

JGe.0.28

trabalho de	carpintaria e serralharia
abertura	fixa e basculante
componentes	12 folhas, 9 fixas e 3 basculantes
quantidade	1 unidade
materiais	folha em madeira maciça, grade em ferro fundido
acabamentos	pintura a tinta de óleo
ferragens e acessórios	dobradiças em ferro fundido
intervenção	pintura e reparação do funcionamento
ver desenho	planta do p1so 0a

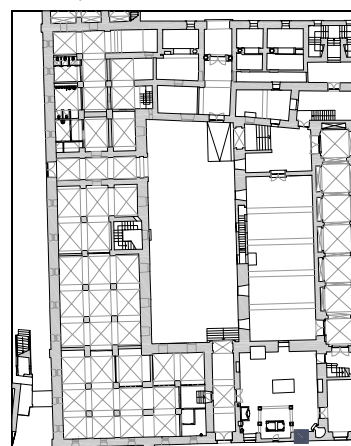

Nota:
Todas as cotas, planimétricas e altimétricas, deverão ser obrigatoriamente confirmadas no local. Qualquer discrepância deverá ser comunicada aos projectistas.

revisão	descrição da modificação	data	rubrica
*	*	*	*



DRCN - Direcção de Serviços dos Bens Culturais

MINISTÉRIO DA CULTURA

Mosteiro de Arouca
Projecto de Recuperação e Reabilitação

data: 11/10

ref: *

45

Mapa de vãos exteriores - JGe.0.28

subs.: esc.: 1/50

Igespar / drcn. João Carlos Santos, Arq.

com: Rui Vilaça Couto B. Mota, C. Gonçalves, G. Vasconcelos, I. Norton

Rua da Igreja de Ramalde, 4150.091 Porto

dsbc@culturalnorte.pt tel.: + 351 226 197 080 fax: + 351 226 179 385

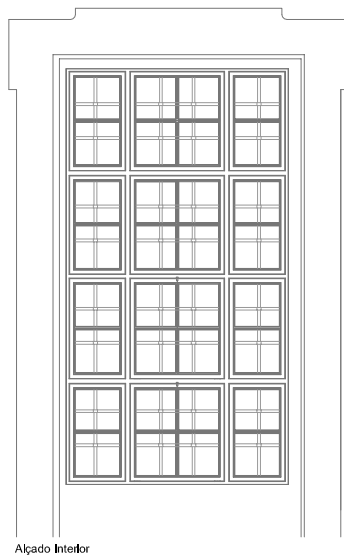

Alçado Interior

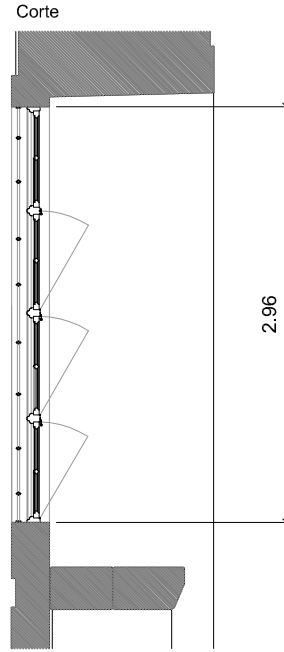

Corte

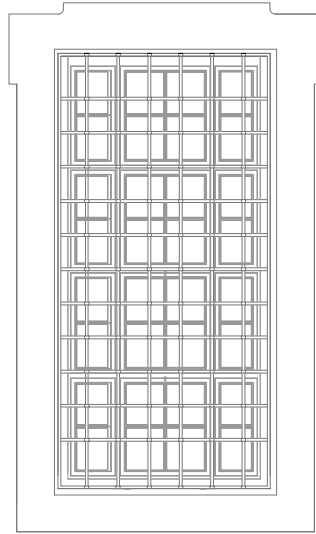

Alçado Exterior

Exterior

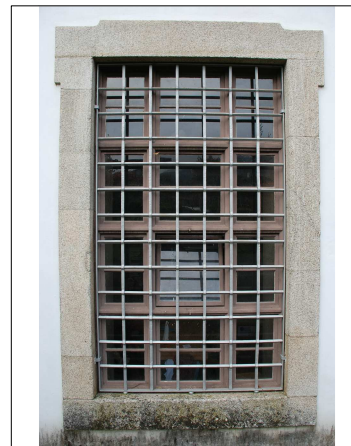

Interior

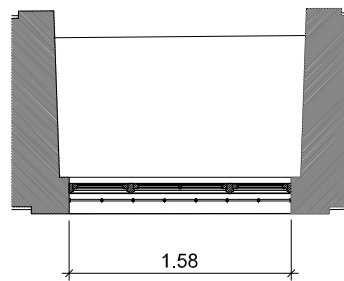
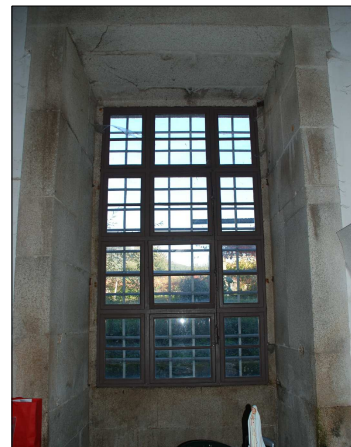

1.58

JGe.0.29

Localização

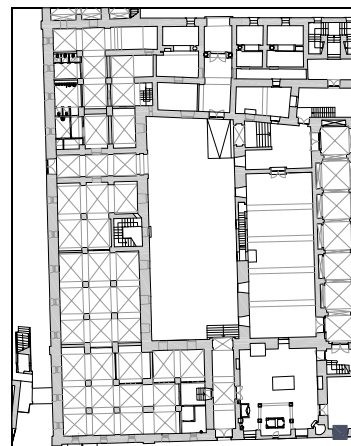

trabalho de	carpintaria e serralharia
abertura	fixa e basculante
componentes	12 folhas, 9 fixas e 3 basculantes
quantidade	1 unidade
materiais	folha em madeira maciça, grade em ferro fundido
acabamentos	pintura a tinta de óleo
ferragens e acessórios	dobradiças em ferro fundido
intervenção	pintura e reparação do funcionamento
ver desenho	planta do p1so 0a

Nota:
Todas as cotas, planimétricas e altimétricas, deverão ser obrigatoriamente confirmadas no local. Qualquer discrepância deverá ser comunicada aos projectistas.

revisão	descrição da modificação	data	rubrica
*	*	*	*



DRCN - Direcção de Serviços dos Bens Culturais

MINISTÉRIO DA CULTURA

Mosteiro de Arouca
Projecto de Recuperação e Reabilitação

data: 11/10

ref: *

46

Mapa de vãos exteriores - JGe.0.29

subs.: esc.: 1/50

Igespar / drcn. João Carlos Santos, Arq.

com: Rui Vilaça Couto B. Mota, C. Gonçalves, G. Vasconcelos, I. Norton

Rua da Igreja de Ramalde, 4150.091 Porto

dsbc@culturante.pt tel.: + 351 226 197 080 fax: + 351 226 179 385

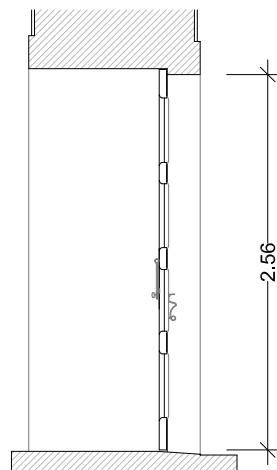
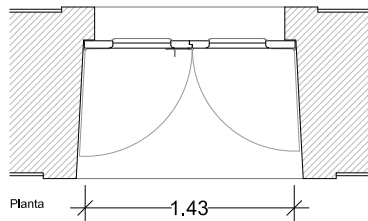

Exterior

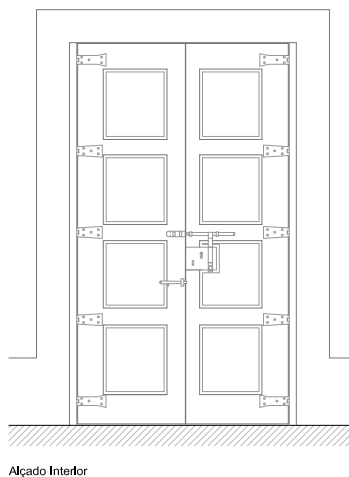
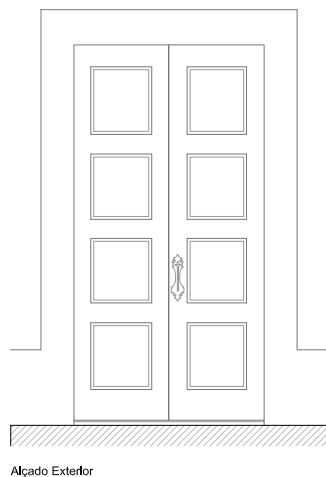

Interior

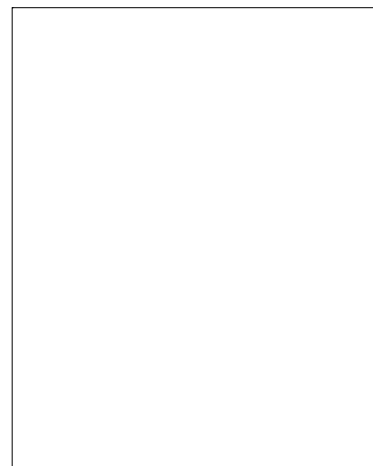

Pe.0.15

Localização

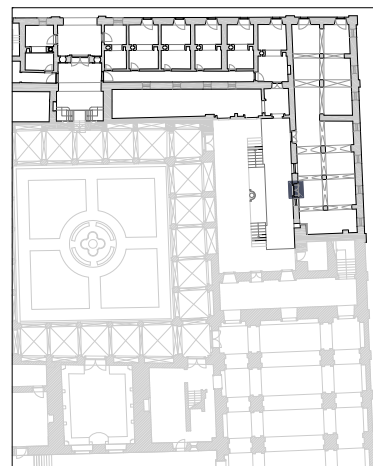

trabalho de	carpintaria
abertura	rotação
componentes	2 folhas
quantidade	1 unidade
materiais	folhas em madeira maciça
acabamentos	pintura a tinta de óleo
ferragens e acessórios	dobradiças em ferro fundido
intervenção	pintura e reparação do funcionamento
ver desenho	planta do piso 0

Nota:

Todas as cotas, planimétricas e altimétricas, deverão ser obrigatoriamente confirmadas no local. Qualquer discrepância deverá ser comunicada aos projectistas.

revisão	descrição da modificação	data	rubrica
*	*	*	*



DRCN - Direcção de Serviços dos Bens Culturais

MINISTÉRIO DA CULTURA

Mosteiro de Arouca
Projecto de Recuperação e Reabilitação

data: 11/10

fase: P. Execução

46

Mapa de vãos exteriores - Pe.0.15

subs.: esc.: 1/50

DRCN / DSBC - João Carlos Santos, Arq.

com: Catarina Gonçalves B. Mota, G. Vasconcelos, I. Norton, R. Couto

Rua da Igreja de Ramalde, 4150.091 Porto

dsbc@culturante.pt tel.: + 351 226 197 080 fax: + 351 226 179 385

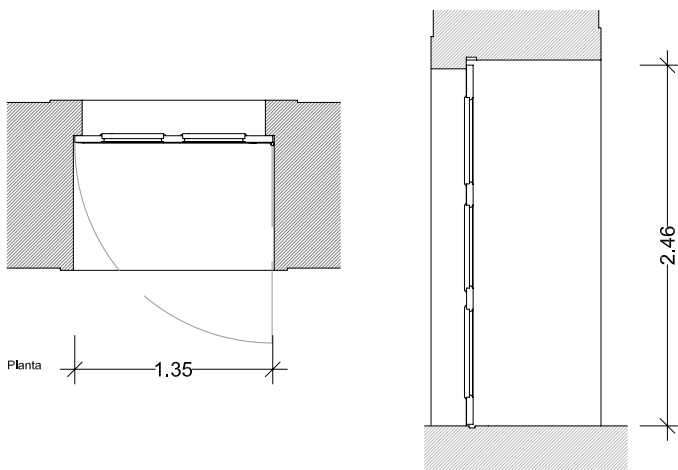

Planta 1.35

2.46

Corte Vertical

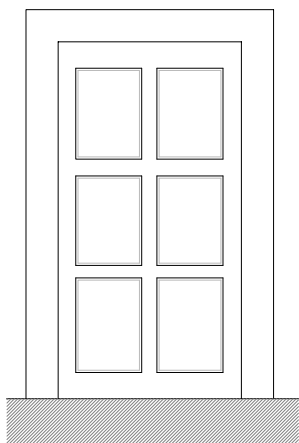

Alçado Exterior

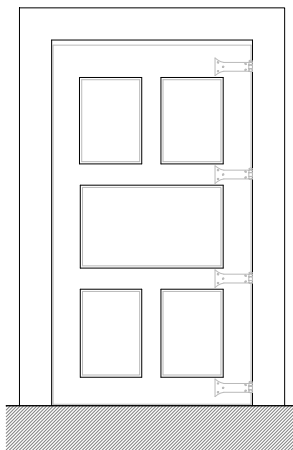

Alçado Interior

Exterior



Interior



Pe.0.15

Localização

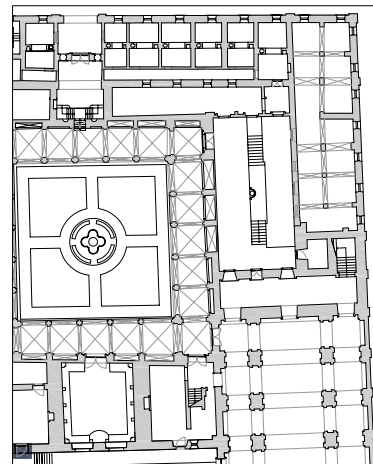

trabalho de	carpintaria
abertura	rotação
componentes	1 folha
quantidade	1 unidade
materiais	folha em madeira maciça
acabamentos	pintura a tinta de óleo
ferragens e acessórios	dobradiças em ferro fundido
intervenção	pintura e reparação do funcionamento
ver desenho	planta do piso 0a

Nota:

Todas as cotas, planimétricas e altimétricas, deverão ser obrigatoriamente confirmadas no local. Qualquer discrepância deverá ser comunicada aos projectistas.

revisão	descrição da modificação	data	rubrica
*	*	*	*



DRCN - Direcção de Serviços dos Bens Culturais

MINISTÉRIO DA CULTURA

Mosteiro de Arouca
Projecto de Recuperação e Reabilitação

data: 11/10

fase: P. Execução

47

Mapa de vãos exteriores - Pe.0.15

subs.: esc.: 1/50

DRCN / DSBC - João Carlos Santos, Arq.

com: Catarina Gonçalves B. Mota, G. Vasconcelos, I. Norton, R. Couto

Rua da Igreja de Ramalde, 4150.091 Porto

dbsc@culturante.pt

tel.: + 351 226 197 080 fax: + 351 226 179 385

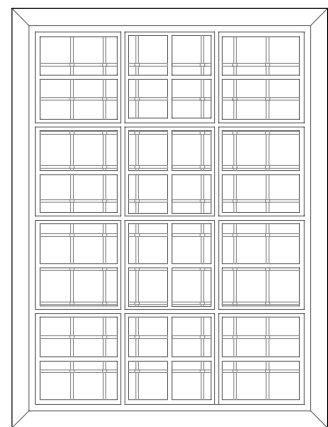

Alçado Interior

Corte

Corte

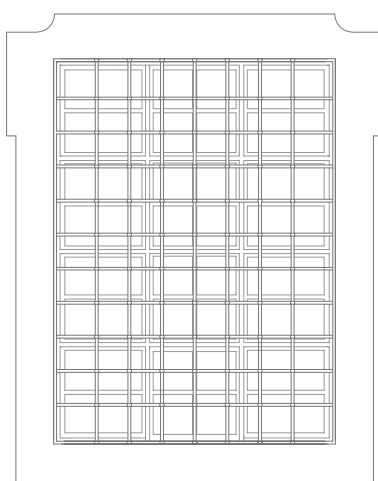
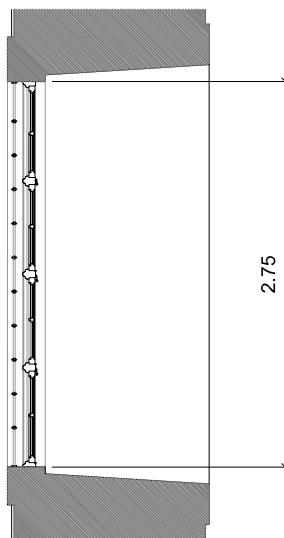

Alçado Exterior

Exterior

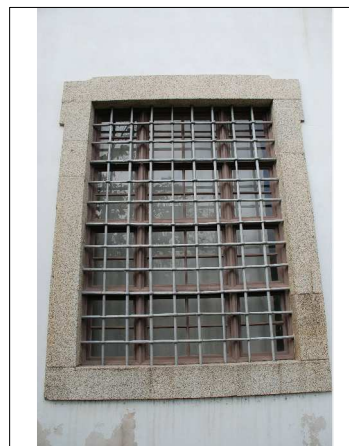

Interior

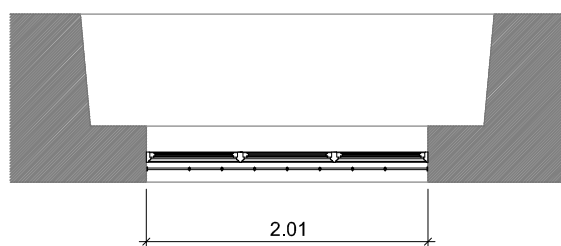

JGe.0.30

Localização

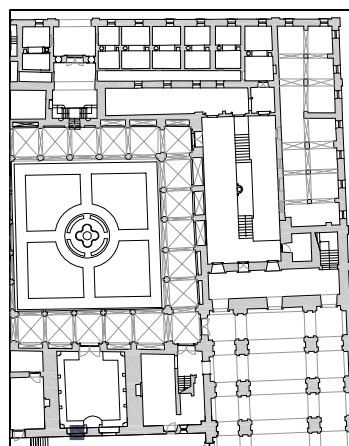

trabalho de	carpintaria e serralharia
abertura	fixa e basculante
componentes	12 folhas, 9 fixas e 3 basculantes
quantidade	1 unidade
materiais	folha em madeira maciça, grade em ferro fundido
acabamentos	pintura a tinta de óleo
ferragens e acessórios	dobradiças em ferro fundido
intervenção	pintura e reparação do funcionamento
ver desenho	planta do piso 0a

Nota:
Todas as cotas, planimétricas e altimétricas, deverão ser obrigatoriamente confirmadas no local. Qualquer discrepância deverá ser comunicada aos projectistas.

revisão	descrição da modificação	data	rubrica
*	*	*	*



DRCN - Direcção de Serviços dos Bens Culturais

MINISTÉRIO DA CULTURA

Mosteiro de Arouca
Projecto de Recuperação e Reabilitação

data: 11/10

ref: *

48

Mapa de vãos exteriores - JGe.0.30

subs.: esc.: 1/50

Igespar / drcn. João Carlos Santos, Arq.

com: Rui Vilaça Couto B. Mota, C. Gonçalves, G. Vasconcelos, I. Norton

Rua da Igreja de Ramalde, 4150.091 Porto

dsrc@culturanorte.pt tel.: + 351 226 197 080 fax: + 351 226 179 385

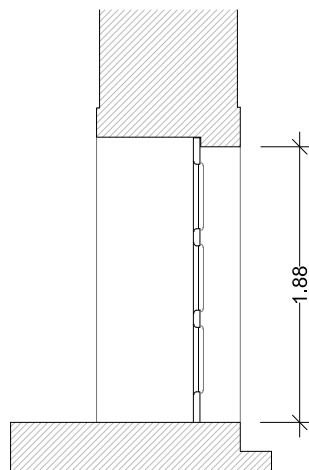
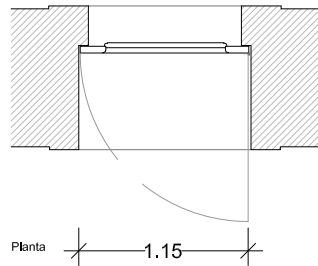

Exterior

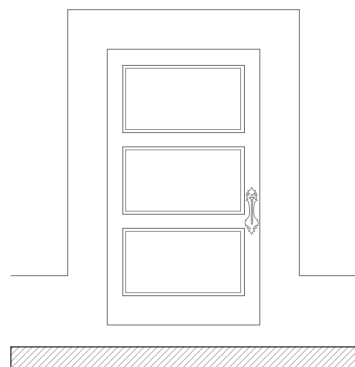

Alçado Exterior

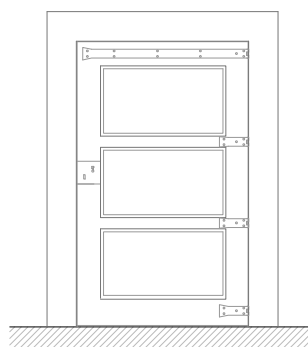

Alçado Interior

Interior

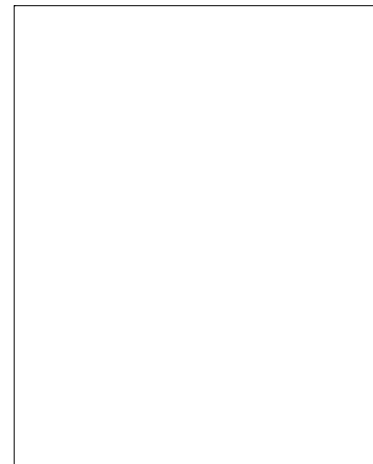

Pe.0.16

Localização

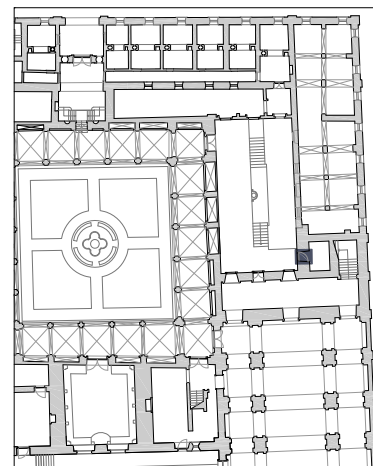

trabalho de	carpintaria
abertura	rotação
componentes	1 folha
quantidade	1 unidade
materiais	folha em madeira maciça
acabamentos	pintura a tinta de óleo
ferragens e acessórios	dobradiças em ferro fundido
intervenção	pintura e reparação do funcionamento
ver desenho	planta do piso 0a

Nota:

Todas as cotas, planimétricas e altimétricas, deverão ser obrigatoriamente confirmadas no local. Qualquer discrepância deverá ser comunicada aos projectistas.

revisão	descrição da modificação	data	rubrica
*	*	*	*



DRCN - Direcção de Serviços dos Bens Culturais

MINISTÉRIO DA CULTURA

Mosteiro de Arouca
Projecto de Recuperação e Reabilitação

data: 11/10

fase: P. Execução

48

Mapa de vãos exteriores - Pe.0.16

subs.: esc.: 1/50

DRCN / DSBC - João Carlos Santos, Arq.

com: Catarina Gonçalves B. Mota, G. Vasconcelos, I. Norton, R. Couto

Rua da Igreja de Ramalde, 4150.091 Porto

dsbc@culturante.pt tel.: + 351 226 197 080 fax: + 351 226 179 385

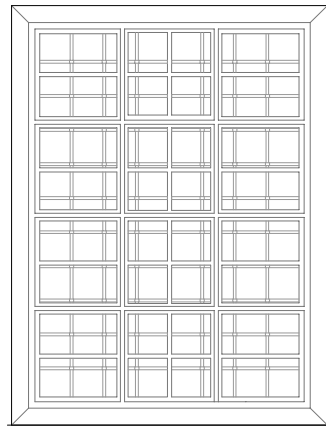

Alçado Interior

Corte

Corte

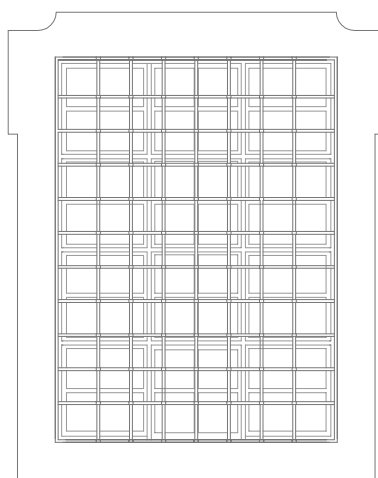
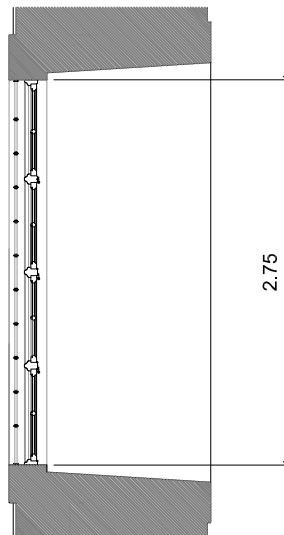

Alçado Exterior

Exterior

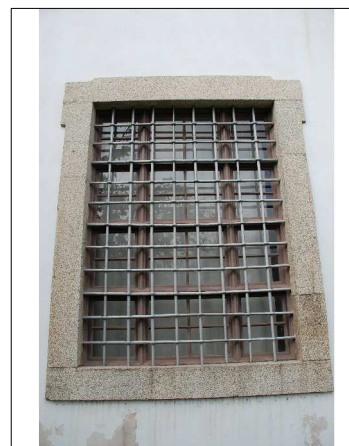

Interior

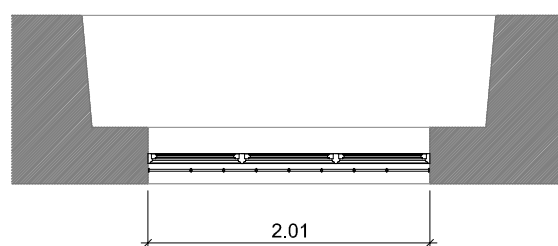

JGe.0.31

Localização

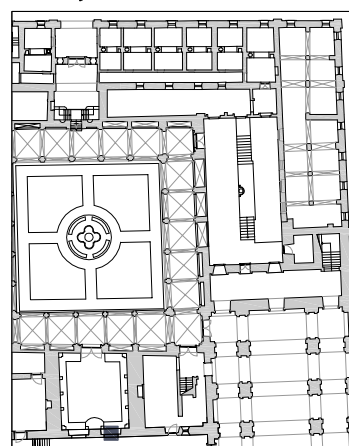

trabalho de	carpintaria e serralharia
abertura	fixa e basculante
componentes	12 folhas, 9 fixas e 3 basculantes
quantidade	1 unidade
materiais	folha em madeira maciça, grade em ferro fundido
acabamentos	pintura a tinta de óleo
ferragens e acessórios	dobradiças em ferro fundido
intervenção	pintura e reparação do funcionamento
ver desenho	planta do p1so 0a

Nota:
Todas as cotas, planimétricas e altimétricas, deverão ser obrigatoriamente confirmadas no local. Qualquer discrepância deverá ser comunicada aos projectistas.

revisão	descrição da modificação	data	rubrica
*		*	*



DRCN - Direcção de Serviços dos Bens Culturais

MINISTÉRIO DA CULTURA

Mosteiro de Arouca
Projecto de Recuperação e Reabilitação

data: 11/10

ref: *

49

Mapa de vãos exteriores - JGe.0.31

subs.: esc.: 1/50

Igespar / drcn. João Carlos Santos, Arq.

com: Rui Vilaça Couto B. Mota, C. Gonçalves, G. Vasconcelos, I. Norton

Rua da Igreja de Ramalde, 4150.091 Porto

dsbc@culturalnorte.pt tel.: + 351 226 197 080 fax: + 351 226 179 385

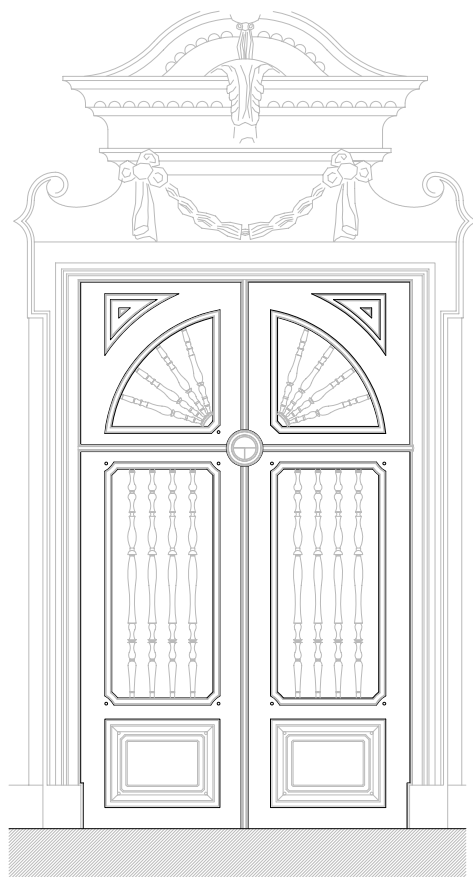

Alçado Exterior

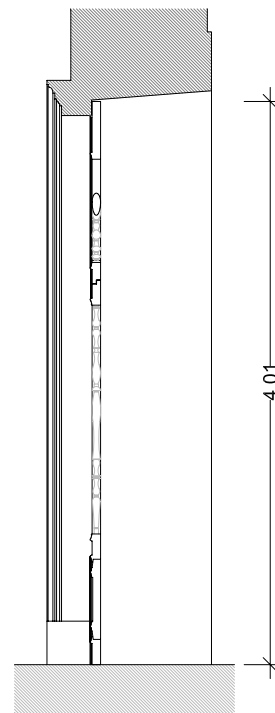

Corte Vertical

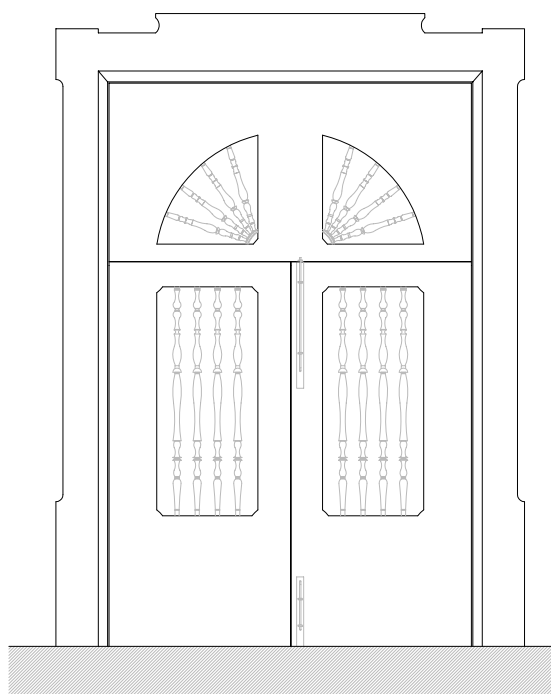

Alçado Interior

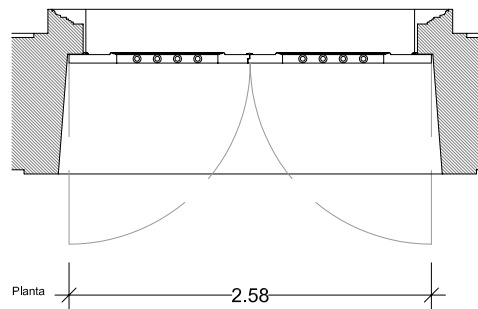

Planta

Pe.0.16

Exterior



Interior



Localização

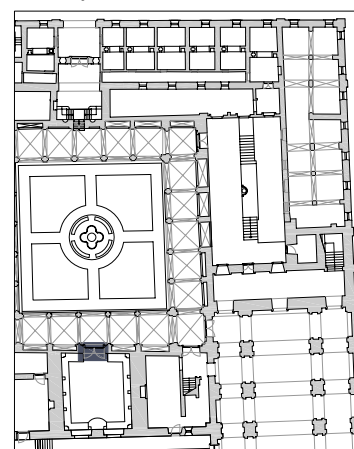

trabalho de	carpintaria
abertura	rotação
componentes	3 folhas
quantidade	1 unidade
materiais	folhas em madeira maciça
acabamentos	pintura a tinta de óleo
ferragens e acessórios	dobradiças em ferro fundido
intervenção	pintura e reparação do funcionamento
ver desenho	planta do piso 0

Nota:
Todas as cotas, planimétricas e altimétricas, deverão ser obrigatoriamente confirmadas no local. Qualquer discrepância deverá ser comunicada aos projectistas.

revisão	descrição da modificação	data	rubrica
*	*	*	*



DRCN - Direcção de Serviços dos Bens Culturais

MINISTÉRIO DA CULTURA

Mosteiro de Arouca
Projecto de Recuperação e Reabilitação

data: 11/10

fase: P. Execução

50

Mapa de vãos exteriores - Pe.0.16

subs.:

esc.:

1/50

DRCN / DSBC - João Carlos Santos, Arq.

com: Catarina Gonçalves B. Mota, G. Vasconcelos, I. Norton, R. Couto

Rua da Igreja de Ramalde, 4150.091 Porto

dabc@culturalnorte.pt

tel.: + 351 226 197 080

fax: + 351 226 179 385

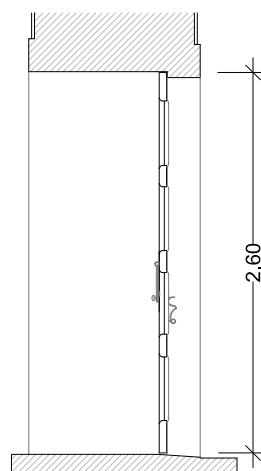
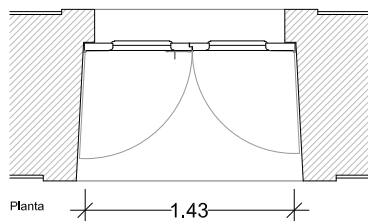

Exterior

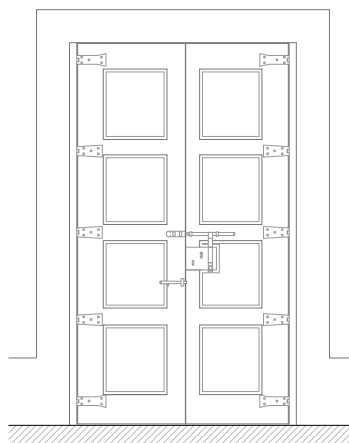
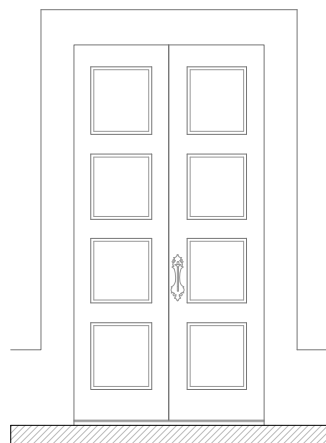

Interior



Pe.0.17

Localização

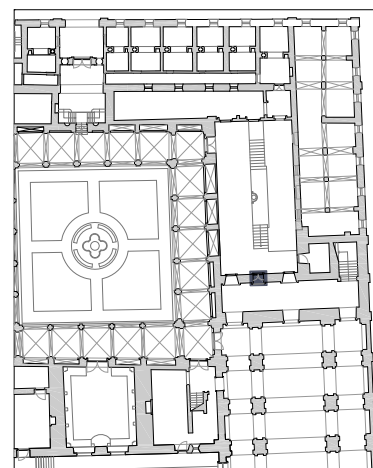

trabalho de	carpintaria
abertura	rotação
componentes	2 folhas
quantidade	1 unidade
materiais	folhas em madeira maciça
acabamentos	pintura a tinta de óleo
ferragens e acessórios	dobradiças em ferro fundido
intervenção	pintura e reparação do funcionamento
ver desenho	planta do piso 0a

Nota:

Todas as cotas, planimétricas e altimétricas, deverão ser obrigatoriamente confirmadas no local. Qualquer discrepância deverá ser comunicada aos projectistas.

revisão	descrição da modificação	data	rubrica
*	*	*	*



DRCN - Direcção de Serviços dos Bens Culturais

MINISTÉRIO DA CULTURA

Mosteiro de Arouca
Projecto de Recuperação e Reabilitação

data: 11/10

fase: P. Execução

50

Mapa de vãos exteriores - Pe.0.17

subs.: esc.: 1/50

DRCN / DSBC - João Carlos Santos, Arq.

com: Catarina Gonçalves B. Mota, G. Vasconcelos, I. Norton, R. Couto

Rua da Igreja de Ramalde, 4150.091 Porto

dsbc@culturante.pt tel.: + 351 226 197 080 fax: + 351 226 179 385

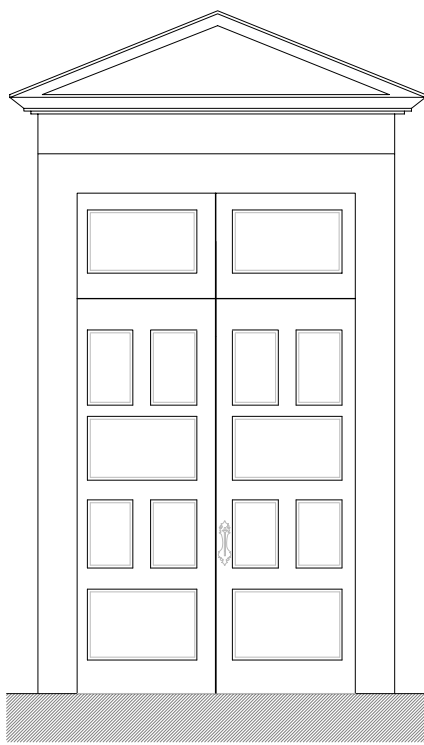

Alçado Exterior

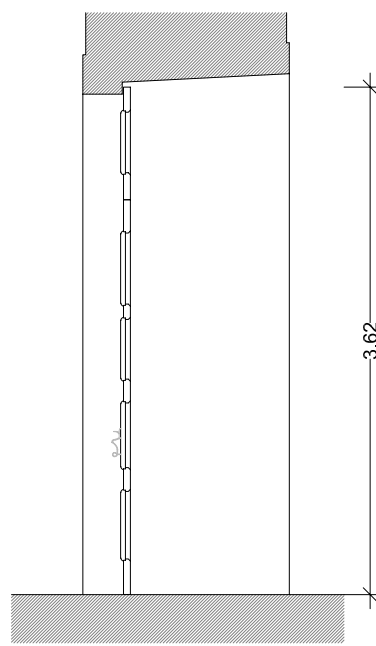

Corte Vertical

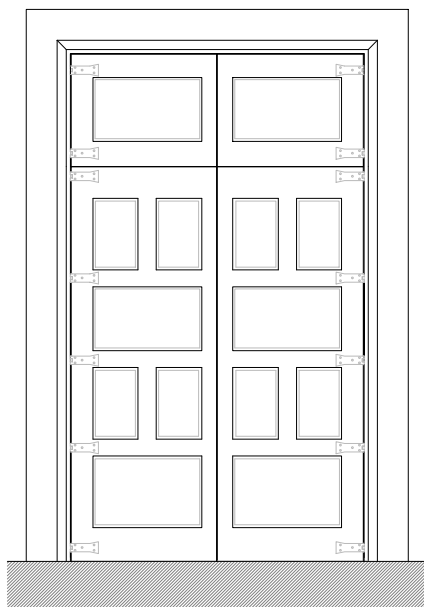

Alçado Interior

Exterior



Interior

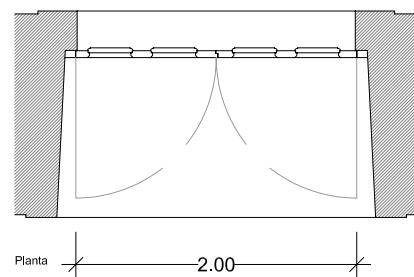

Planta

Pe.0.17

Localização

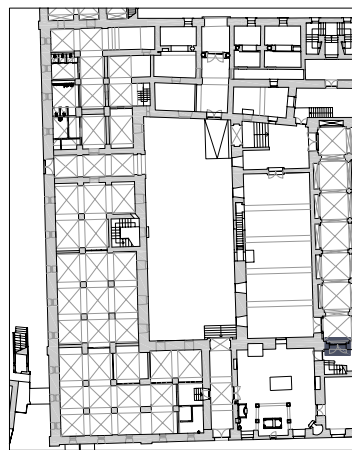

trabalho de	carpintaria
abertura	rotação
componentes	4 folhas
quantidade	1 unidade
materiais	folhas em madeira maciça
acabamentos	pintura a tinta de óleo
ferragens e acessórios	dobradiças em ferro fundido
intervenção	pintura e reparação do funcionamento
ver desenho	planta do piso 0a

Nota:
Todas as cotas, planimétricas e altimétricas, deverão ser obrigatoriamente confirmadas no local. Qualquer discrepância deverá ser comunicada aos projectistas.

revisão	descrição da modificação	data	rubrica
*	*	*	*



DRCN - Direcção de Serviços dos Bens Culturais

Mosteiro de Arouca
Projecto de Recuperação e Reabilitação

data: 11/10

fase: P. Execução

51

Mapa de vãos exteriores - Pe.0.17

subs.:

esc.:

1/50

DRCN / DSBC - João Carlos Santos, Arq.

com: Catarina Gonçalves B. Mota, G. Vasconcelos, I. Norton, R. Couto

Rua da Igreja de Ramalde, 4150.091 Porto

dsbc@culturalnorte.pt

tel.: + 351 226 197 080

fax: + 351 226 179 385

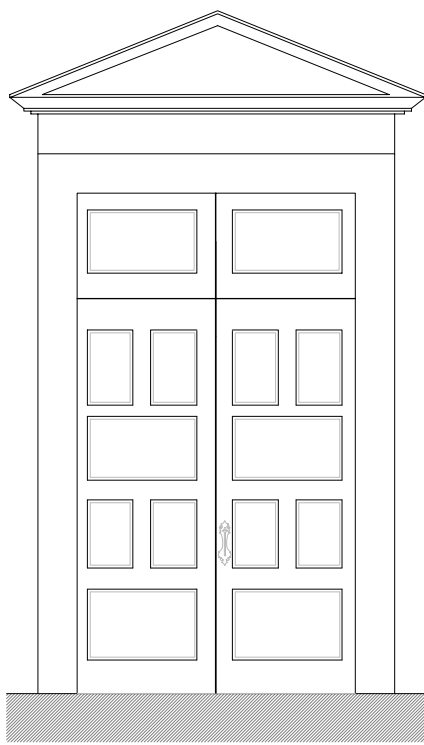

Alçado Exterior

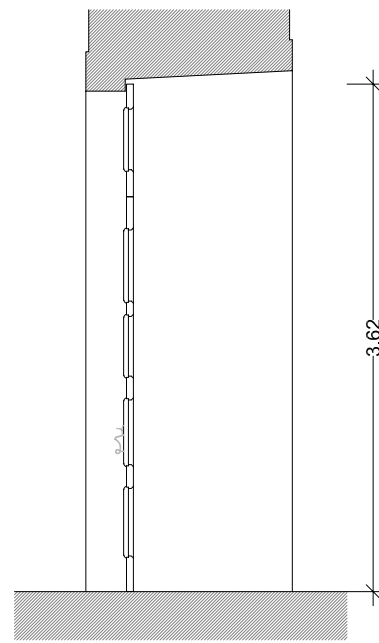

Corte Vertical

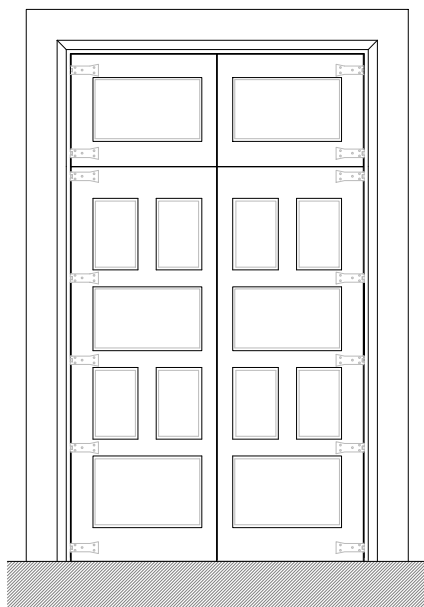

Alçado Interior

Exterior



Interior

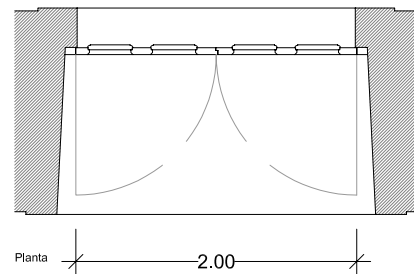

Planta 2.00

Pe.0.18

Localização

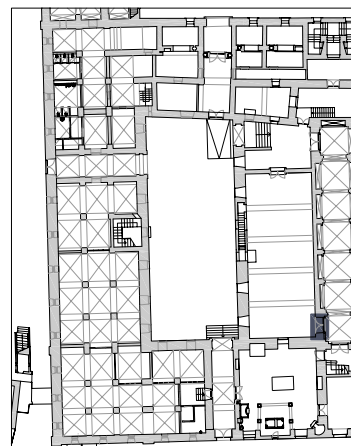

trabalho de	carpintaria
abertura	rotação
componentes	4 folhas
quantidade	1 unidade
materiais	folhas em madeira maciça
acabamentos	pintura a tinta de óleo
ferragens e acessórios	dobradiças em ferro fundido
intervenção	pintura e reparação do funcionamento
ver desenho	planta do piso 0

Nota:
Todas as cotas, planimétricas e altimétricas, deverão ser obrigatoriamente confirmadas no local. Qualquer discrepância deverá ser comunicada aos projectistas.

revisão	descrição da modificação	data	rubrica
*	*	*	*



DRCN - Direcção de Serviços dos Bens Culturais

MINISTÉRIO DA CULTURA

Mosteiro de Arouca
Projecto de Recuperação e Reabilitação

data: 11/10

fase: P. Execução

52

Mapa de vãos exteriores - Pe.0.18

subs.:

esc.:

1/50

DRCN / DSBC - João Carlos Santos, Arq.

com: Catarina Gonçalves B. Mota, G. Vasconcelos, I. Norton, R. Couto

Rua da Igreja de Ramalde, 4150.091 Porto

dsbc@culturalnorte.pt

tel.: + 351 226 197 080

fax: + 351 226 179 385

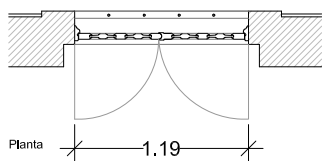

Planta

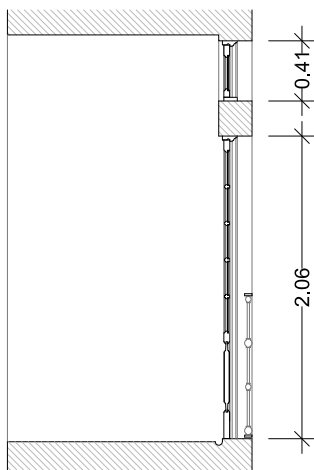

Corte Vertical

Exterior

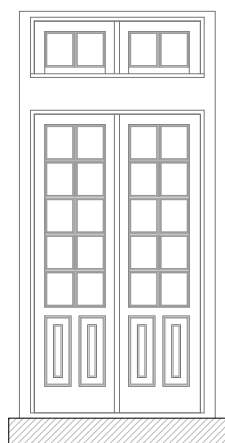

Alçado Interior

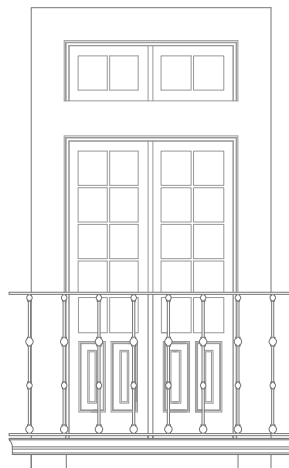

Alçado Exterior

Interior



Pe.1.01

Localização

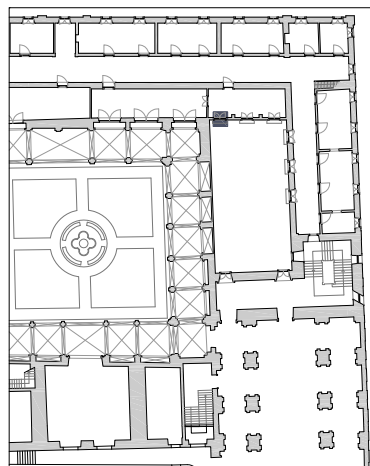

trabalho de	carpintaria e serralharia
abertura	rotação
componentes	2 folhas
quantidade	1 unidade
materiais	folhas em madeira maciça e grade em ferro fundido
acabamentos	pintura a tinta de óleo
ferragens e acessórios	dobradiças em ferro fundido
intervenção	pintura e reparação do funcionamento
ver desenho	planta do piso 1

Nota:

Todas as cotas, planimétricas e altimétricas, deverão ser obrigatoriamente confirmadas no local. Qualquer discrepância deverá ser comunicada aos projectistas.

revisão	descrição da modificação	data	rubrica
*	*	*	*



DRCN - Direcção de Serviços dos Bens Culturais

MINISTÉRIO DA CULTURA

Mosteiro de Arouca
Projecto de Recuperação e Reabilitação

data: 11/10

fase: P. Execução

52

Mapa de vãos exteriores - Pe.1.01

subs.: esc.: 1/50

DRCN / DSBC - João Carlos Santos, Arq.

com: Catarina Gonçalves B. Mota, G. Vasconcelos, I. Norton, R. Couto

Rua da Igreja de Ramalde, 4150.091 Porto

dsbc@culturante.pt tel.: + 351 226 197 080 fax: + 351 226 179 385

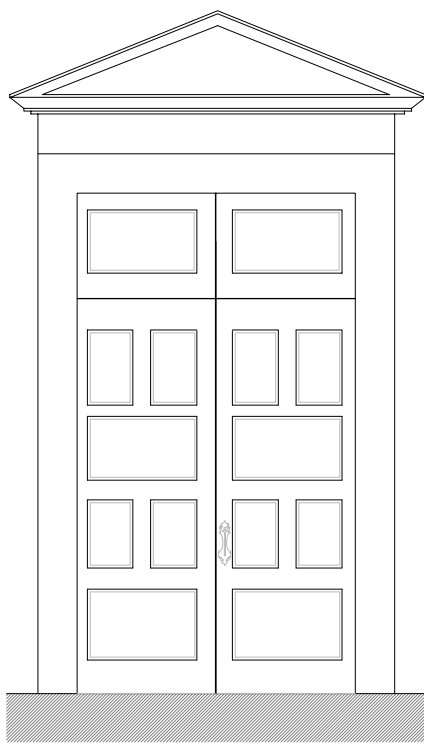

Alçado Exterior

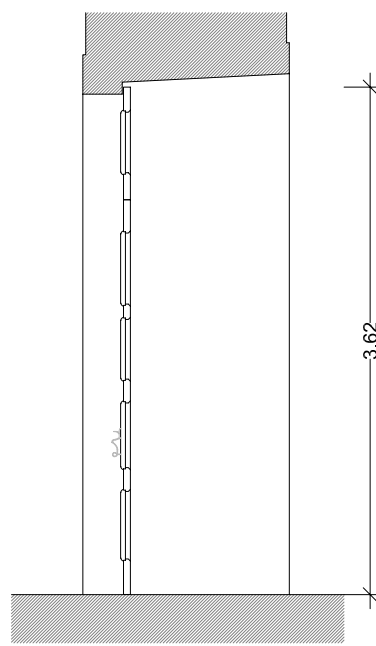

Corte Vertical

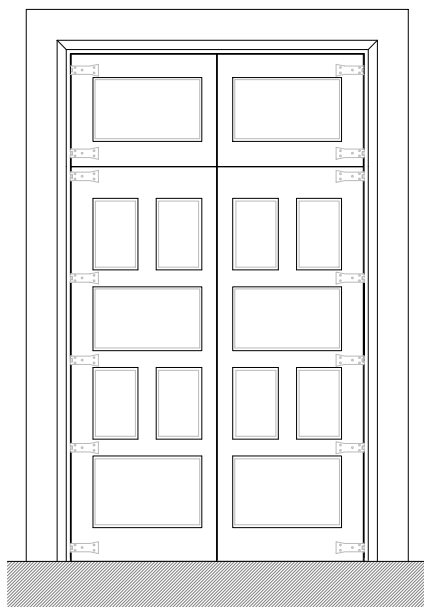

Alçado Interior

Exterior



Interior

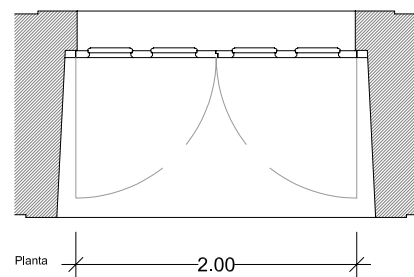

Planta

Pe.0.19

Localização

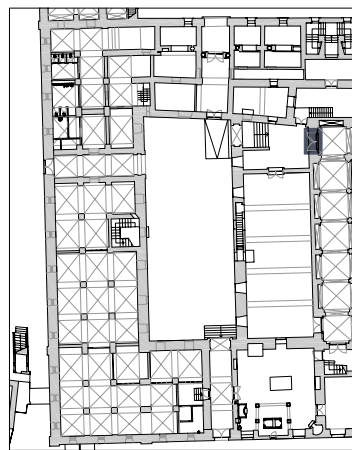

trabalho de	carpintaria
abertura	rotação
componentes	4 folhas
quantidade	1 unidade
materiais	folhas em madeira maciça
acabamentos	pintura a tinta de óleo
ferragens e acessórios	dobradiças em ferro fundido
intervenção	pintura e reparação do funcionamento
ver desenho	planta do piso 0

Nota:

Todas as cotas, planimétricas e altimétricas, deverão ser obrigatoriamente confirmadas no local. Qualquer discrepância deverá ser comunicada aos projectistas.

revisão	descrição da modificação	data	rubrica
*	*	*	*



DRCN - Direcção de Serviços dos Bens Culturais

MINISTÉRIO DA CULTURA

Mosteiro de Arouca
Projecto de Recuperação e Reabilitação

data: 11/10

fase: P. Execução

53

Mapa de vãos exteriores - Pe.0.19

subs.:

esc.:

1/50

DRCN / DSBC - João Carlos Santos, Arq.

com: Catarina Gonçalves B. Mota, G. Vasconcelos, I. Norton, R. Couto

Rua da Igreja de Ramalde, 4150.091 Porto

dsbc@culturalnorte.pt

tel.: + 351 226 197 080

fax: + 351 226 179 385

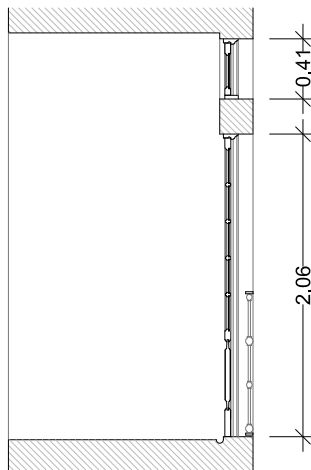
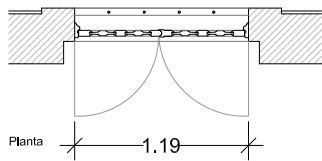

Exterior

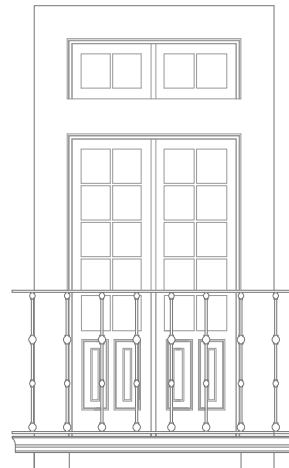
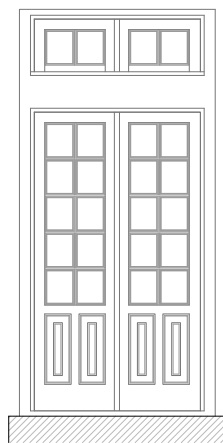

Interior



Alçado Interior

Alçado Exterior

Pe.1.02

Localização

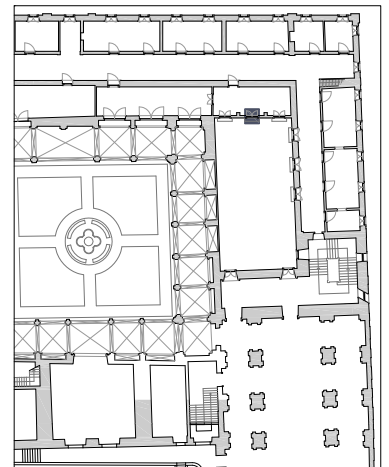

trabalho de	carpintaria e serralharia
abertura	rotação
componentes	2 folhas
quantidade	1 unidade
materiais	folhas em madeira maciça e grade em ferro fundido
acabamentos	pintura a tinta de óleo
ferragens e acessórios	dobradiças em ferro fundido
intervenção	pintura e reparação do funcionamento
ver desenho	planta do piso 1

Nota:

Todas as cotas, planimétricas e altimétricas, deverão ser obrigatoriamente confirmadas no local. Qualquer discrepância deverá ser comunicada aos projectistas.

revisão	descrição da modificação	data	rubrica
*	*	*	*



DRCN - Direcção de Serviços dos Bens Culturais

MINISTÉRIO DA CULTURA

Mosteiro de Arouca
Projecto de Recuperação e Reabilitação

data: 11/10

fase: P. Execução

53

Mapa de vãos exteriores - Pe.1.02

subs.: esc.: 1/50

DRCN / DSBC - João Carlos Santos, Arq.

com: Catarina Gonçalves B. Mota, G. Vasconcelos, I. Norton, R. Couto

Rua da Igreja de Ramalde, 4150.091 Porto

dbsc@culturante.pt

tel.: + 351 226 197 080

fax: + 351 226 179 385

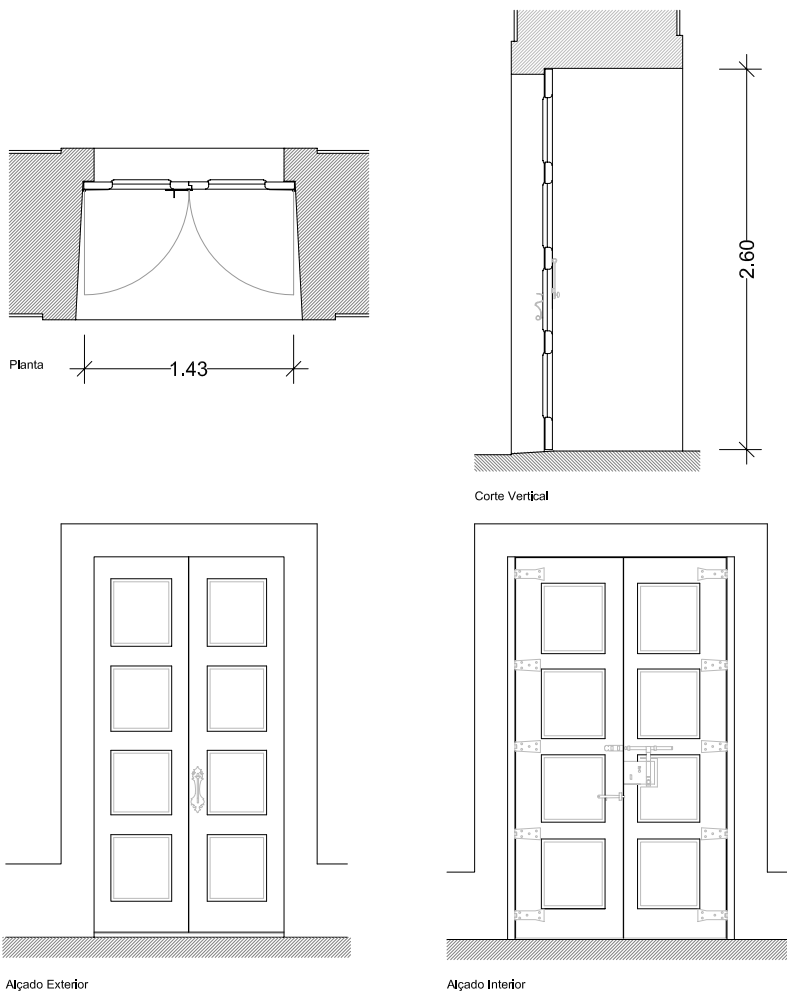

Exterior



Interior



Pe.0.20

Localização

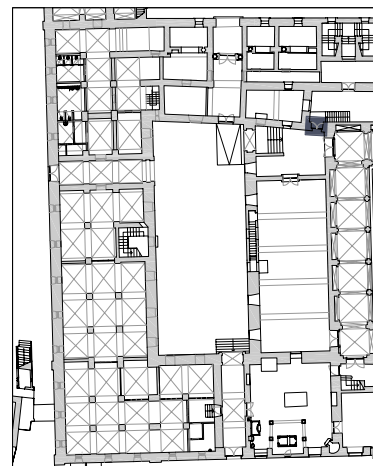

trabalho de	carpintaria
abertura	rotação
componentes	2 folhas
quantidade	1 unidade
materiais	folhas em madeira maciça
acabamentos	pintura a tinta de óleo
ferragens e acessórios	dobradiças em ferro fundido
intervenção	pintura e reparação do funcionamento
ver desenho	planta do piso 0a

Nota:

Todas as cotas, planimétricas e altimétricas, deverão ser obrigatoriamente confirmadas no local. Qualquer discrepância deverá ser comunicada aos projectistas.

revisão	descrição da modificação	data	rubrica
*	*	*	*



DRCN - Direcção de Serviços dos Bens Culturais

MINISTÉRIO DA CULTURA

Mosteiro de Arouca
Projecto de Recuperação e Reabilitação

data: 11/10

fase: P. Execução

54

Mapa de vãos exteriores - Pe.0.20

subs.: esc.: 1/50

DRCN / DSBC - João Carlos Santos, Arq.

com: Catarina Gonçalves B. Mota, G. Vasconcelos, I. Norton, R. Couto

Rua da Igreja de Ramalde, 4150.091 Porto

dsbc@culturante.pt tel.: + 351 226 197 080 fax: + 351 226 179 385

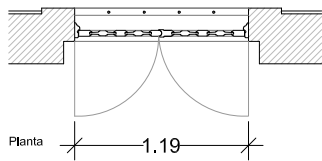

Planta

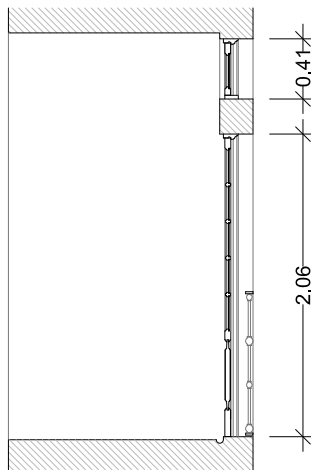

Corte Vertical

Exterior

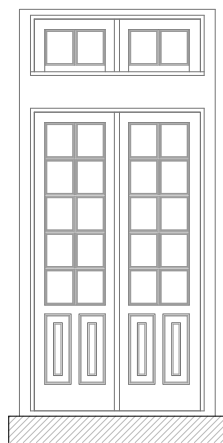

Alçado Interior

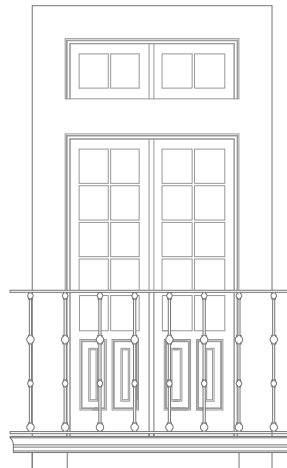

Alçado Exterior

Interior



Pe.1.03

Localização

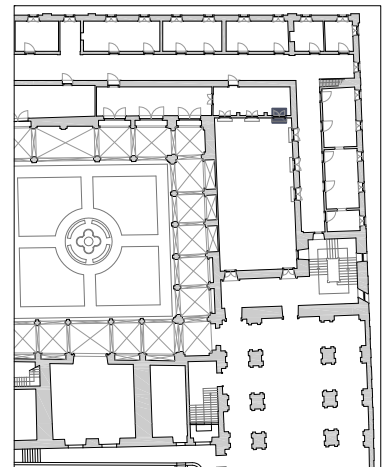

trabalho de	carpintaria e serralharia
abertura	rotação
componentes	2 folhas
quantidade	1 unidade
materiais	folhas em madeira maciça e grade em ferro
acabamentos	pintura a tinta de óleo
ferragens e acessórios	dobradiças em ferro fundido
intervenção	pintura e reparação do funcionamento
ver desenho	planta do piso 1

Nota:

Todas as cotas, planimétricas e altimétricas, deverão ser obrigatoriamente confirmadas no local. Qualquer discrepância deverá ser comunicada aos projectistas.

revisão	descrição da modificação	data	rubrica
*	*	*	*



DRCN - Direcção de Serviços dos Bens Culturais

MINISTÉRIO DA CULTURA

Mosteiro de Arouca
Projecto de Recuperação e Reabilitação

data: 11/10

fase: P. Execução

54

Mapa de vãos exteriores - Pe.1.03

subs.: esc.: 1/50

DRCN / DSBC - João Carlos Santos, Arq.

com: Catarina Gonçalves B. Mota, G. Vasconcelos, I. Norton, R. Couto

Rua da Igreja de Ramalde, 4150.091 Porto

dbsc@culturante.pt

tel.: + 351 226 197 080 fax: + 351 226 179 385

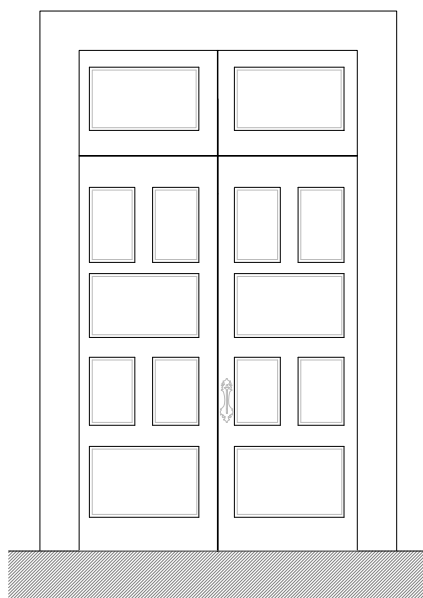

Alçado Exterior

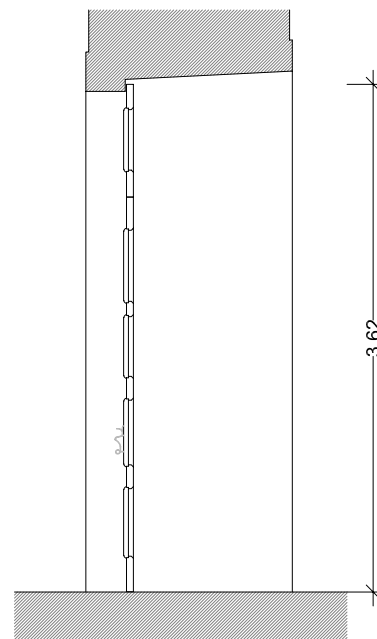

Corte Vertical

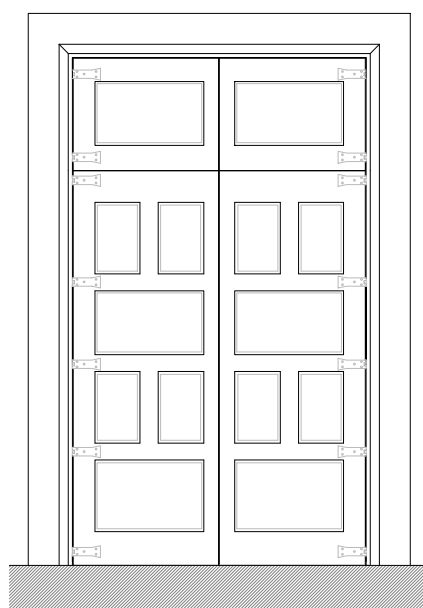

Alçado Interior

Exterior



Interior

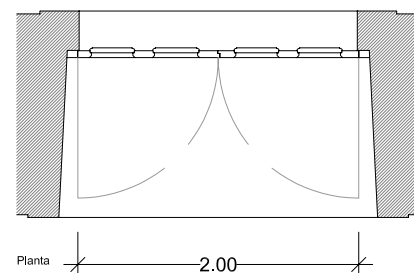

Planta

Pe.0.21

Localização

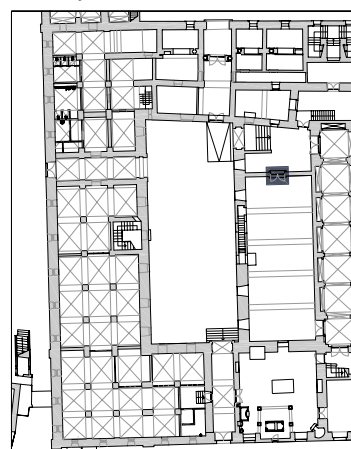

trabalho de	carpintaria
abertura	rotação
componentes	4 folhas
quantidade	1 unidade
materiais	folhas em madeira maciça
acabamentos	pintura a tinta de óleo
ferragens e acessórios	dobradiças em ferro fundido
intervenção	pintura e reparação do funcionamento
ver desenho	planta do piso 0a

Nota:
Todas as cotas, planimétricas e altimétricas, deverão ser obrigatoriamente confirmadas no local. Qualquer discrepância deverá ser comunicada aos projectistas.

revisão	descrição da modificação	data	rubrica
*	*	*	*



DRCN - Direcção de Serviços dos Bens Culturais

Mosteiro de Arouca
Projecto de Recuperação e Reabilitação

data: 11/10

fase: P. Execução

55

Mapa de vãos exteriores - Pe.0.21

subs.:

esc.:

1/50

DRCN / DSBC - João Carlos Santos, Arq.

com: Catarina Gonçalves B. Mota, G. Vasconcelos, I. Norton, R. Couto

Rua da Igreja de Ramalde, 4150.091 Porto

dsbc@culturalnorte.pt

tel.: + 351 226 197 080

fax: + 351 226 179 385

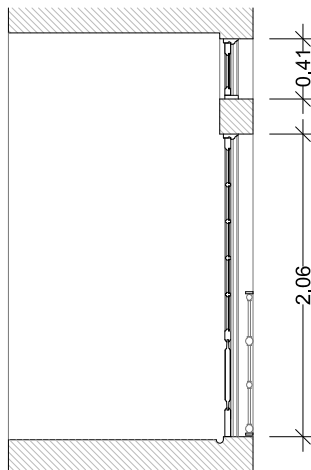
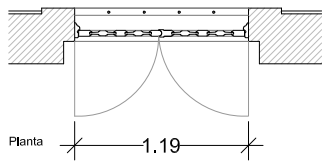

Exterior

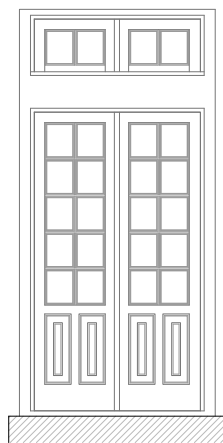

Alçado Interior

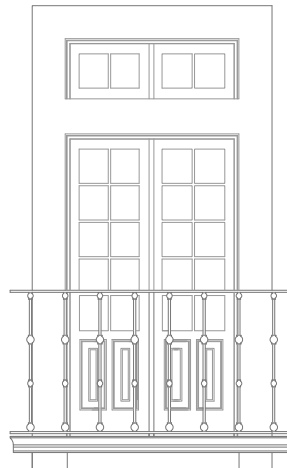

Alçado Exterior

Interior



Pe.2.01

Localização

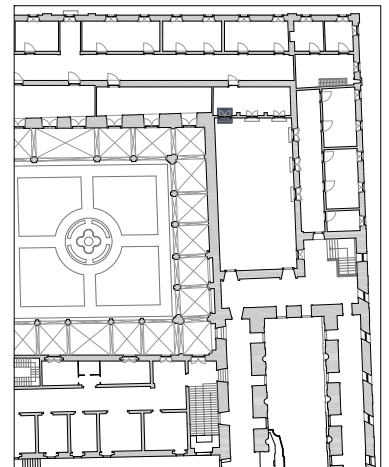

trabalho de	carpintaria e serralharia
abertura	rotação
componentes	2 folhas
quantidade	1 unidade
materiais	folhas em madeira maciça e grade em ferro
acabamentos	pintura a tinta de óleo
ferragens e acessórios	dobradiças em ferro fundido
intervenção	pintura e reparação do funcionamento
ver desenho	planta do piso 2

Nota:

Todas as cotas, planimétricas e altimétricas, deverão ser obrigatoriamente confirmadas no local. Qualquer discrepância deverá ser comunicada aos projectistas.

revisão	descrição da modificação	data	rubrica
*	*	*	*



DRCN - Direcção de Serviços dos Bens Culturais

MINISTÉRIO DA CULTURA

Mosteiro de Arouca
Projecto de Recuperação e Reabilitação

data: 11/10

fase: P. Execução

55

Mapa de vãos exteriores - Pe.2.01

subs.: esc.: 1/50

DRCN / DSBC - João Carlos Santos, Arq.

com: Catarina Gonçalves B. Mota, G. Vasconcelos, I. Norton, R. Couto

Rua da Igreja de Ramalde, 4150.091 Porto

dbsc@culturante.pt

tel.: + 351 226 197 080

fax: + 351 226 179 385

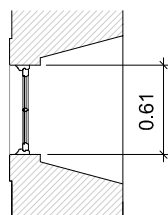
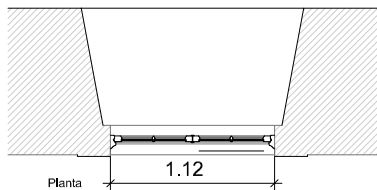

Exterior

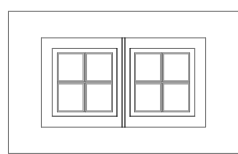

Alçado Exterior

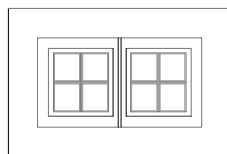

Alçado Interior

Interior



Je.001

Localização

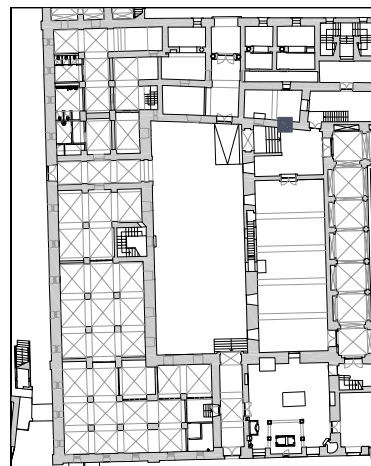

trabalho de	carpintaria
abertura	batente
componentes	2 folhas
quantidade	1 unidade
materiais	folhas em madeira maciça
acabamentos	pintura a tinta de óleo
ferragens e acessórios	dobradiças em ferro fundido
intervenção	pintura e reparação do funcionamento
ver desenho	planta do piso 0a

Nota:

Todas as cotas, planimétricas e altimétricas, deverão ser obrigatoriamente confirmadas no local. Qualquer discrepância deverá ser comunicada aos projectistas.

revisão	descrição da modificação	data	rubrica
*	*	*	*



DRCN - Direcção de Serviços dos Bens Culturais

MINISTÉRIO DA CULTURA

Mosteiro de Arouca
Projecto de Recuperação e Reabilitação

data: 11/10

ref: *

56

Mapa de vãos exteriores - Je.0.01

subs.: esc.: 1/50

Igespar / drcn. João Carlos Santos, Arq.

com: Catarina Gonçalves B. Mota, G. Vasconcelos, I. Norton, R. Couto

Rua da Igreja de Ramalde, 4150.091 Porto

dsbc@culturanoorte.pt

tel.: + 351 226 197 080

fax: + 351 226 179 385

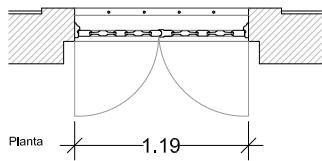

Planta

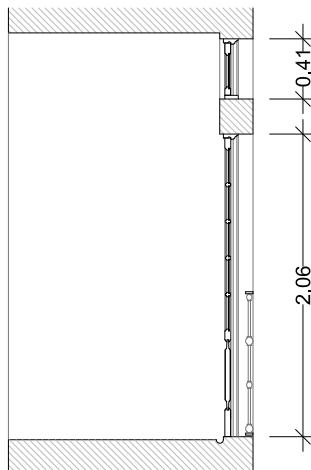

Corte Vertical

Exterior

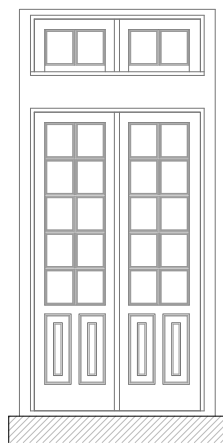

Alçado Interior

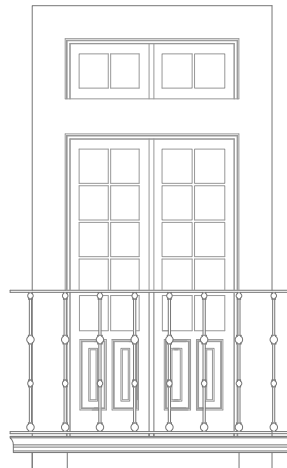

Alçado Exterior

Interior



Pe.2.02

Localização

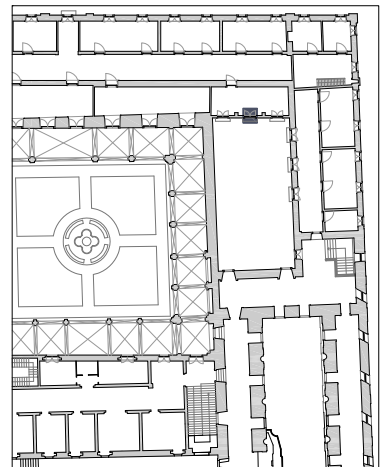

trabalho de	carpintaria e serralharia
abertura	rotação
componentes	2 folhas
quantidade	1 unidade
materiais	folhas em madeira maciça e grade em ferro fundido
acabamentos	pintura a tinta de óleo
ferragens e acessórios	dobradiças em ferro fundido
intervenção	pintura e reparação do funcionamento
ver desenho	planta do piso 2

Nota:

Todas as cotas, planimétricas e altimétricas, deverão ser obrigatoriamente confirmadas no local. Qualquer discrepância deverá ser comunicada aos projectistas.

revisão	descrição da modificação	data	rubrica
*	*	*	*



DRCN - Direcção de Serviços dos Bens Culturais

MINISTÉRIO DA CULTURA

Mosteiro de Arouca
Projecto de Recuperação e Reabilitação

data: 11/10

fase: P. Execução

56

Mapa de vãos exteriores - Pe.2.02

subs.: esc.: 1/50

DRCN / DSBC - João Carlos Santos, Arq.

com: Catarina Gonçalves B. Mota, G. Vasconcelos, I. Norton, R. Couto

Rua da Igreja de Ramalde, 4150.091 Porto

dbsc@culturante.pt

tel.: + 351 226 197 080

fax: + 351 226 179 385

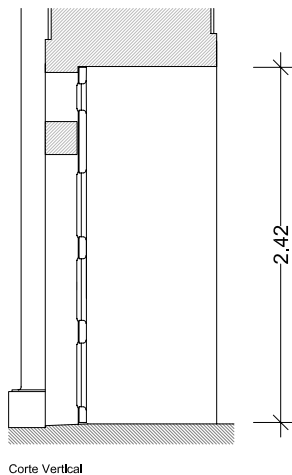
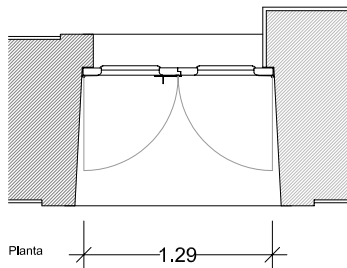

Exterior

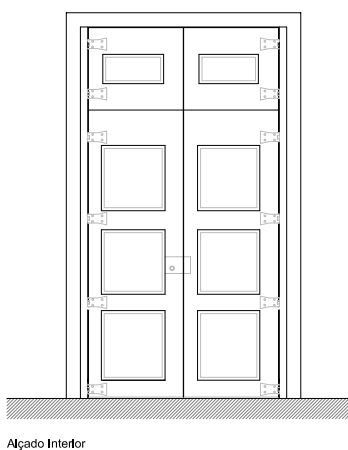
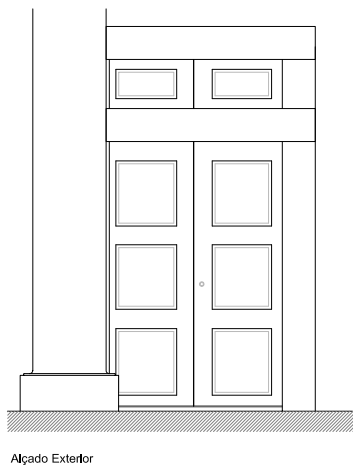

Interior



Pe.0.22

Localização

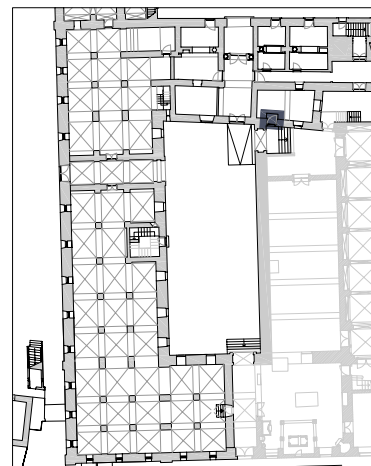

trabalho de	carpintaria
abertura	rotação
componentes	4 folhas
quantidade	1 unidade
materiais	folhas em madeira maciça
acabamentos	pintura a tinta de óleo
ferragens e acessórios	dobradiças em ferro fundido
intervenção	pintura e reparação do funcionamento
ver desenho	planta do piso 0

Nota:

Todas as cotas, planimétricas e altimétricas, deverão ser obrigatoriamente confirmadas no local. Qualquer discrepância deverá ser comunicada aos projectistas.

revisão	descrição da modificação	data	rubrica
*	*	*	*



DRCN - Direcção de Serviços dos Bens Culturais

MINISTÉRIO DA CULTURA

Mosteiro de Arouca
Projecto de Recuperação e Reabilitação

data: 11/10

fase: P. Execução

57

Mapa de vãos exteriores - Pe.0.22

subs.: esc.: 1/50

DRCN / DSBC - João Carlos Santos, Arq.

com: Catarina Gonçalves B. Mota, G. Vasconcelos, I. Norton, R. Couto

Rua da Igreja de Ramalde, 4150.091 Porto

dsbc@culturante.pt tel.: + 351 226 197 080 fax: + 351 226 179 385

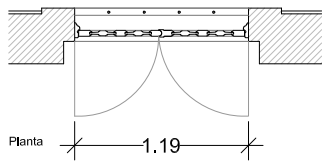

Planta

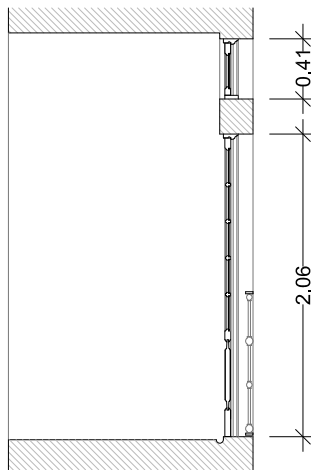

Corte Vertical

Exterior

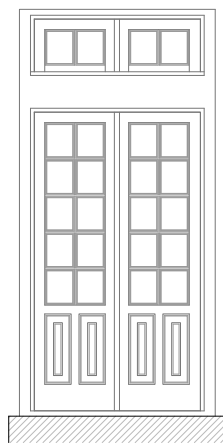

Alçado Interior

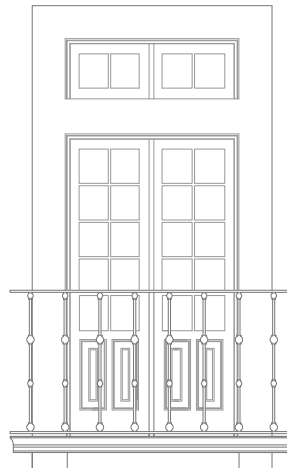

Alçado Exterior

Interior



Pe.2.03

Localização

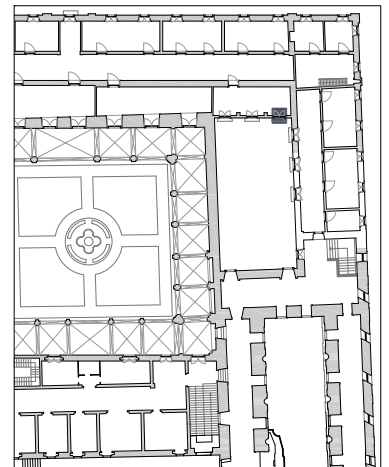

trabalho de	carpintaria e serralharia
abertura	rotação
componentes	2 folhas
quantidade	1 unidade
materiais	folhas em madeira maciça e grade em ferro fundido
acabamentos	pintura a tinta de óleo
ferragens e acessórios	dobradiças em ferro fundido
intervenção	pintura e reparação do funcionamento
ver desenho	planta do piso 2

Nota:

Todas as cotas, planimétricas e altimétricas, deverão ser obrigatoriamente confirmadas no local. Qualquer discrepância deverá ser comunicada aos projectistas.

revisão	descrição da modificação	data	rubrica
*	*	*	*



DRCN - Direcção de Serviços dos Bens Culturais

MINISTÉRIO DA CULTURA

Mosteiro de Arouca
Projecto de Recuperação e Reabilitação

data: 11/10

fase: P. Execução

57

Mapa de vãos exteriores - Pe.2.03

subs.: esc.: 1/50

DRCN / DSBC - João Carlos Santos, Arq.

com: Catarina Gonçalves B. Mota, G. Vasconcelos, I. Norton, R. Couto

Rua da Igreja de Ramalde, 4150.091 Porto

dscb@culturanorte.pt

tel.: + 351 226 197 080

fax: + 351 226 179 385

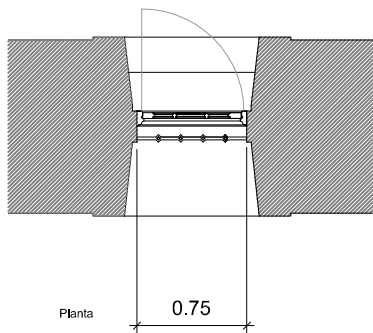

Planta

0.75

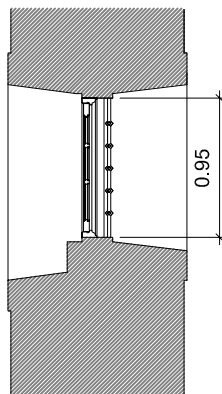

Corte Vertical

0.95

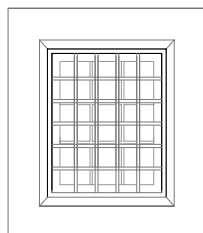

Alçado Exterior

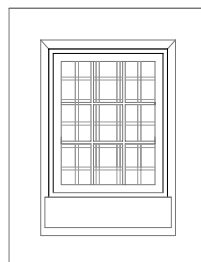

Alçado Interior

Exterior



Interior

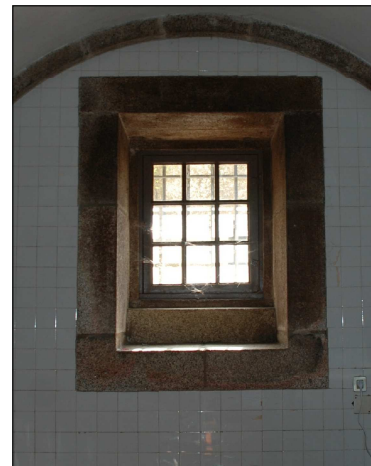

JGe.0.38

Localização

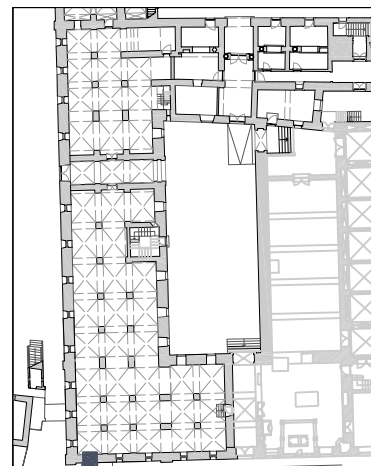

trabalho de	carpintaria e serralharia
abertura	batente
componentes	1 folha
quantidade	1 unidade
materiais	folha em madeira maciça, grade em ferro fundido
acabamentos	pintura a tinta de óleo
ferragens e acessórios	dobradiças em ferro fundido
intervenção	pintura e reparação do funcionamento
ver desenho	planta do piso 0a

Nota:

Todas as cotas, planimétricas e altimétricas, deverão ser obrigatoriamente confirmadas no local. Qualquer discrepância deverá ser comunicada aos projectistas.

revisão	descrição da modificação	data	rubrica
*	*	*	*



DRCN - Direcção de Serviços dos Bens Culturais

MINISTÉRIO DA CULTURA

Mosteiro de Arouca
Projecto de Recuperação e Reabilitação

data: 11/10

ref: *

058

Mapa de vãos exteriores - JGe.0.38

subs.: esc.: 1/50

Igespar / drcn. João Carlos Santos, Arq.

com: Rui Vilaça Couto B. Mota, C. Gonçalves, G. Vasconcelos, I. Norton

Rua da Igreja de Ramalde, 4150.091 Porto

dscb@culturanorte.pt tel.: + 351 226 197 080 fax: + 351 226 179 385

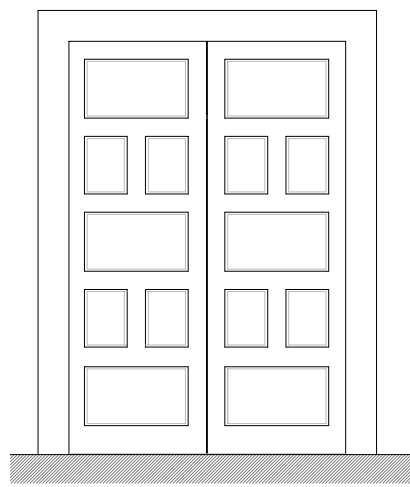

Alçado Exterior

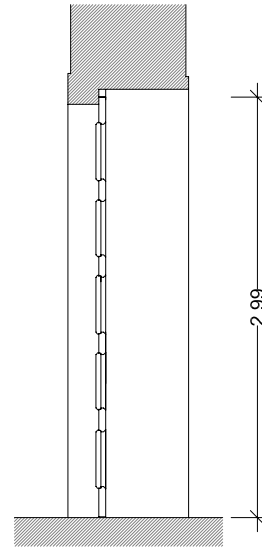

Corte Vertical

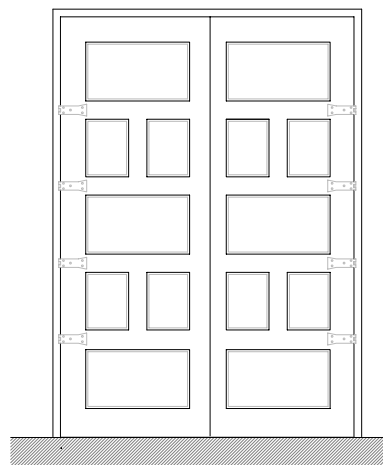

Alçado Interior

Exterior



Interior

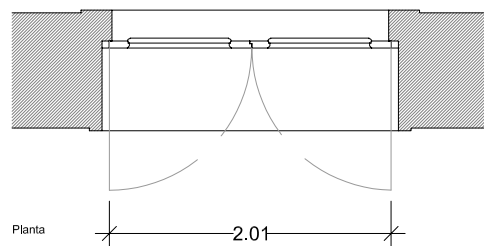

Planta

Pe.0.23

Localização

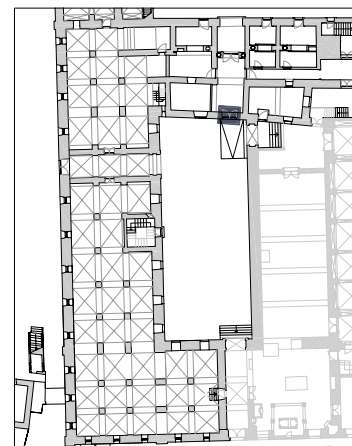

trabalho de	carpintaria
abertura	rotação
componentes	2 folhas
quantidade	1 unidade
materiais	folhas em madeira maciça
acabamentos	pintura a tinta de óleo
ferragens e acessórios	dobradiças em ferro fundido
intervenção	pintura e reparação do funcionamento
ver desenho	planta do piso 0

Nota:
Todas as cotas, planimétricas e altimétricas, deverão ser obrigatoriamente confirmadas no local. Qualquer discrepância deverá ser comunicada aos projectistas.

revisão	descrição da modificação	data	rubrica
*	*	*	*



DRCN - Direcção de Serviços dos Bens Culturais

MINISTÉRIO DA CULTURA

Mosteiro de Arouca
Projecto de Recuperação e Reabilitação

data: 11/10

fase: P. Execução

58

Mapa de vãos exteriores - Pe.0.23

subs.:

esc.:

1/50

DRCN / DSBC - João Carlos Santos, Arq.

com: Catarina Gonçalves B. Mota, G. Vasconcelos, I. Norton, R. Couto

Rua da Igreja de Ramalde, 4150.091 Porto

dsbc@culturante.pt

tel.: + 351 226 197 080

fax: + 351 226 179 385

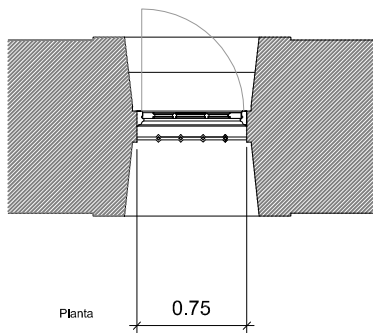

Planta

0.75

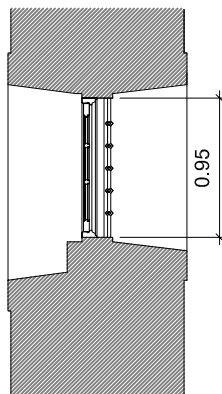

Corte Vertical

0.95

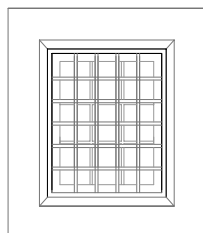

Alçado Exterior

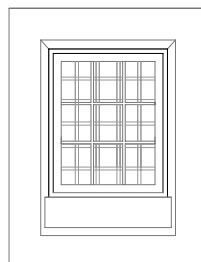

Alçado Interior

Exterior



Interior

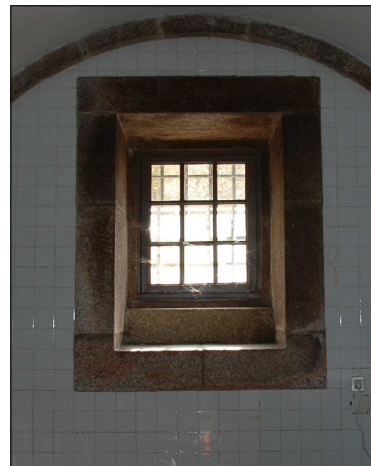

JGe.0.39

Localização

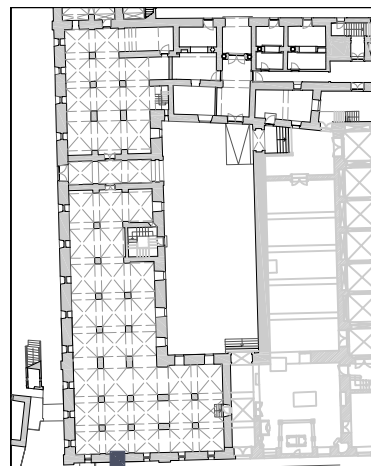

trabalho de	carpintaria e serralharia
abertura	batente
componentes	1 folha
quantidade	1 unidade
materiais	folha em madeira maciça, grade em ferro fundido
acabamentos	pintura a tinta de óleo
ferragens e acessórios	dobradiças em ferro fundido
intervenção	pintura e reparação do funcionamento
ver desenho	planta do piso 0a

Nota:

Todas as cotas, planimétricas e altimétricas, deverão ser obrigatoriamente confirmadas no local. Qualquer discrepância deverá ser comunicada aos projectistas.

revisão	descrição da modificação	data	rubrica
*	*	*	*



DRCN - Direcção de Serviços dos Bens Culturais

MINISTÉRIO DA CULTURA

Mosteiro de Arouca
Projecto de Recuperação e Reabilitação

data: 11/10

ref: *

059

Mapa de vãos exteriores - JGe.0.39

subs.: esc.: 1/50

Igespar / drcn. João Carlos Santos, Arq.

com: Rui Vilaça Couto B. Mota, C. Gonçalves, G. Vasconcelos, I. Norton

Rua da Igreja de Ramalde, 4150.091 Porto

dscb@culturanorte.pt tel.: + 351 226 197 080 fax: + 351 226 179 385

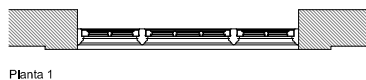

Planta 1

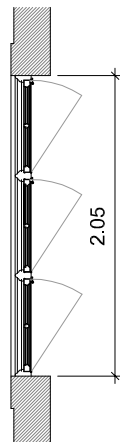

Corte Vertical

Exterior

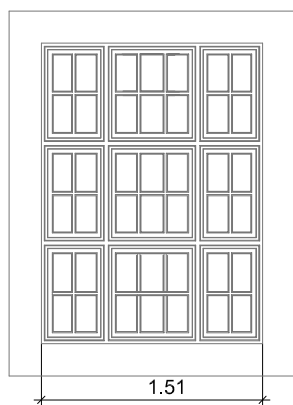

Alçado Exterior

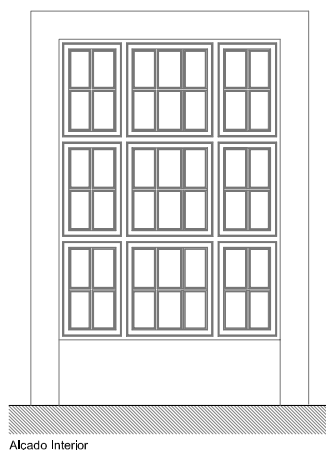

Alçado Interior

Interior



Je.0.02

Localização

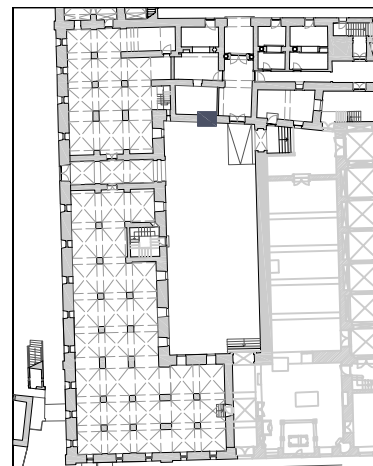

trabalho de	carpintaria
abertura	fixa e basculante
componentes	9 folhas, 6 fixas e 3 basculantes
quantidade	1 unidade
materiais	folha em madeira maciça
acabamentos	pintura a tinta de óleo
ferragens e acessórios	dobradiças em ferro fundido
intervenção	pintura e reparação do funcionamento
ver desenho	planta do piso 0a

Nota:

Todas as cotas, planimétricas e altimétricas, deverão ser obrigatoriamente confirmadas no local. Qualquer discrepância deverá ser comunicada aos projectistas.

revisão	descrição da modificação	data	rubrica
*	*	*	*



DRCN - Direcção de Serviços dos Bens Culturais

MINISTÉRIO DA CULTURA

Mosteiro de Arouca
Projecto de Recuperação e Reabilitação

data: 11/10

ref: *

59

Mapa de vãos exteriores - Je.0.02

subs.: esc.: 1/50

Igespar / drcn. João Carlos Santos, Arq.

com: Rui Vilaça Couto B. Mota, C. Gonçalves, G. Vasconcelos, I. Norton

Rua da Igreja de Ramalde, 4150.091 Porto

dbsc@culturanorte.pt tel.: + 351 226 197 080 fax: + 351 226 179 385

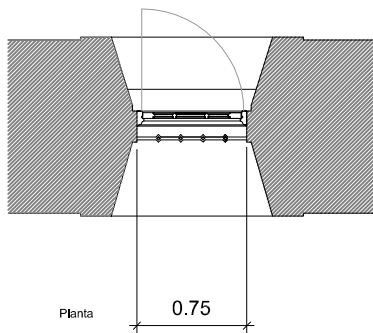

Planta

0.75

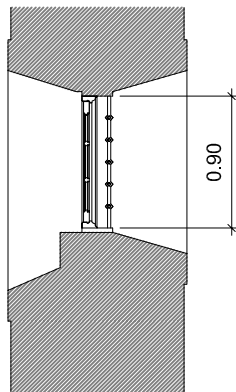

Corte Vertical

0.90

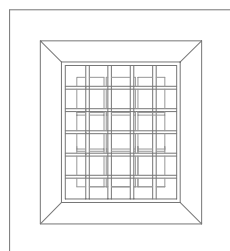

Alçado Exterior

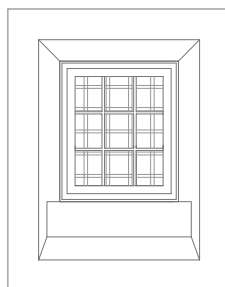

Alçado Interior

Exterior



Interior

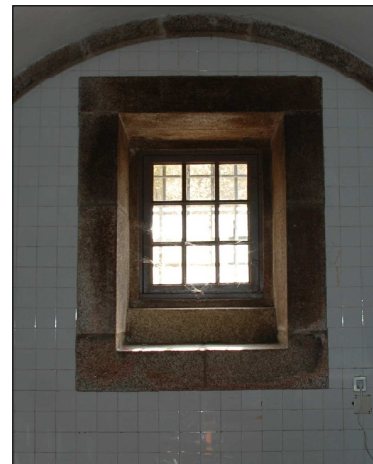

JGe.0.40

Localização

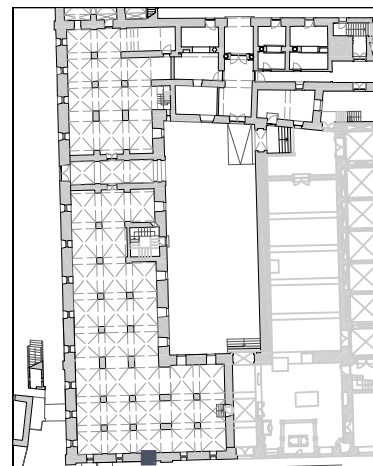

trabalho de	carpintaria e serralharia
abertura	batente
componentes	1 folha
quantidade	1 unidade
materiais	folha em madeira maciça, grade em ferro fundido
acabamentos	pintura a tinta de óleo
ferragens e acessórios	dobradiças em ferro fundido
intervenção	pintura e reparação do funcionamento
ver desenho	planta do piso 0a

Nota:

Todas as cotas, planimétricas e altimétricas, deverão ser obrigatoriamente confirmadas no local. Qualquer discrepância deverá ser comunicada aos projectistas.

*	*	*	*
revisão	descrição da modificação	data	rubrica



DRCN - Direcção de Serviços dos Bens Culturais

MINISTÉRIO DA CULTURA

Mosteiro de Arouca
Projecto de Recuperação e Reabilitação

data: 11/10

ref: *

060

Mapa de vãos exteriores - JGe.0.40

subs.: esc.: 1/50

Igespar / drcn. João Carlos Santos, Arq.

com: Rui Vilaça Couto B. Mota, C. Gonçalves, G. Vasconcelos, I. Norton

Rua da Igreja de Ramalde, 4150.091 Porto

dsrc@culturanorte.pt tel.: + 351 226 197 080 fax: + 351 226 179 385

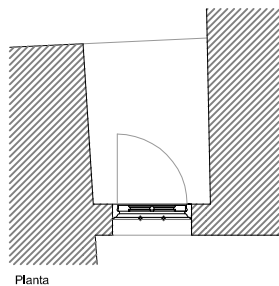

Planta

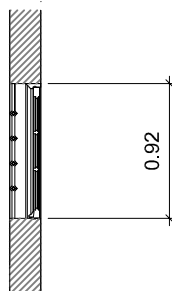

Corte Vertical

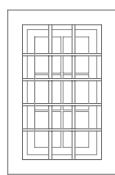

Alçado Exterior

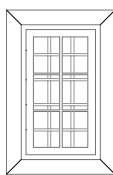

Alçado Interior

Exterior



Interior



JGe.0.32

Localização

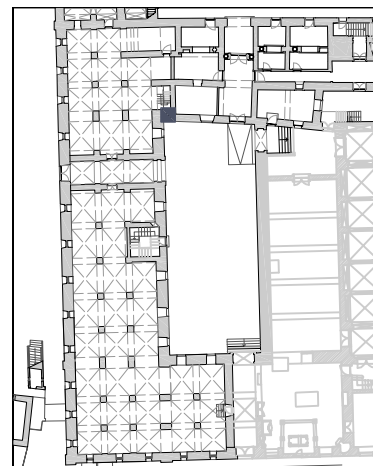

trabalho de	carpintaria e serralharia
abertura	batente
componentes	1 folha
quantidade	1 unidade
materiais	folha em madeira maciça, grade em ferro fundido
acabamentos	pintura a tinta de óleo
ferragens e acessórios	dobradiças em ferro fundido
intervenção	pintura e reparação do funcionamento
ver desenho	planta do piso 0a

Nota:

Todas as cotas, planimétricas e altimétricas, deverão ser obrigatoriamente confirmadas no local. Qualquer discrepância deverá ser comunicada aos projectistas.

revisão	descrição da modificação	data	rubrica
*	*	*	*



DRCN - Direcção de Serviços dos Bens Culturais

MINISTÉRIO DA CULTURA

Mosteiro de Arouca
Projecto de Recuperação e Reabilitação

data: 11/10

ref: *

60

Mapa de vãos exteriores - JGe.0.32

subs.: esc.: 1/50

Igespar / drcn. João Carlos Santos, Arq.

com: Rui Vilaça Couto B. Mota, C. Gonçalves, G. Vasconcelos, I. Norton

Rua da Igreja de Ramalde, 4150.091 Porto

dsbc@culturante.pt tel.: + 351 226 197 080 fax: + 351 226 179 385

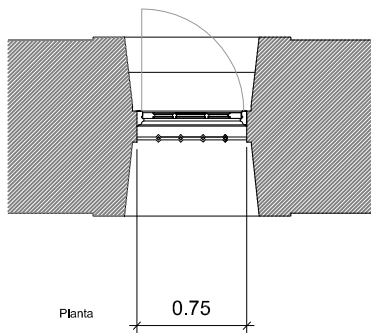

Planta

0.75

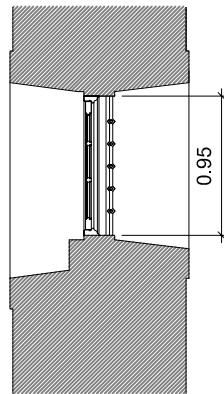

Corte Vertical

0.95

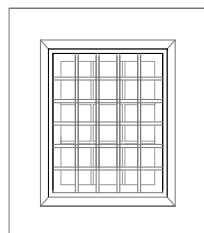

Alçado Exterior

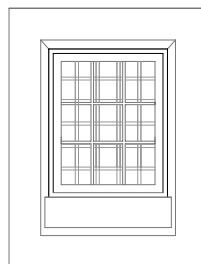

Alçado Interior

Exterior



Interior

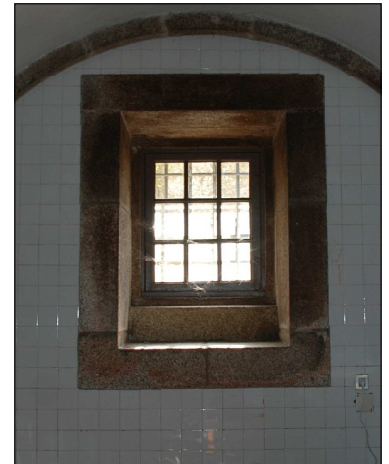

JGe.0.41

Localização

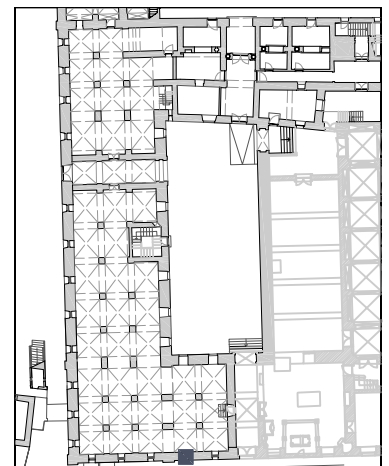

trabalho de	carpintaria e serralharia
abertura	batente
componentes	1 folha
quantidade	1 unidade
materiais	folha em madeira maciça, grade em ferro fundido
acabamentos	pintura a tinta de óleo
ferragens e acessórios	dobradiças em ferro fundido
intervenção	pintura e reparação do funcionamento
ver desenho	planta do piso 0a

Nota:

Todas as cotas, planimétricas e altimétricas, deverão ser obrigatoriamente confirmadas no local. Qualquer discrepância deverá ser comunicada aos projectistas.

revisão	descrição da modificação	data	rubrica
*	*	*	*



DRCN - Direcção de Serviços dos Bens Culturais

MINISTÉRIO DA CULTURA

Mosteiro de Arouca
Projecto de Recuperação e Reabilitação

data: 11/10

ref: *

061

Mapa de vãos exteriores - JGe.0.41

subs.: esc.: 1/50

Igespar / drcn. João Carlos Santos, Arq.

com: Rui Vilaça Couto B. Mota, C. Gonçalves, G. Vasconcelos, I. Norton

Rua da Igreja de Ramalde, 4150.091 Porto

dscb@culturanorte.pt

tel.: + 351 226 197 080

fax: + 351 226 179 385

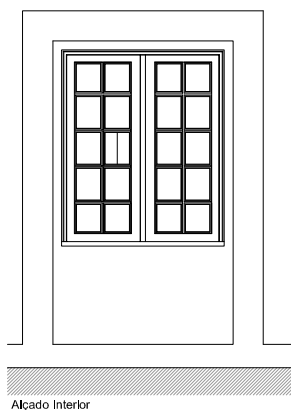
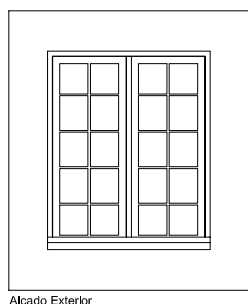
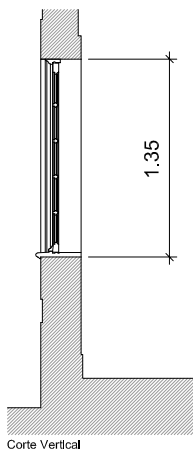
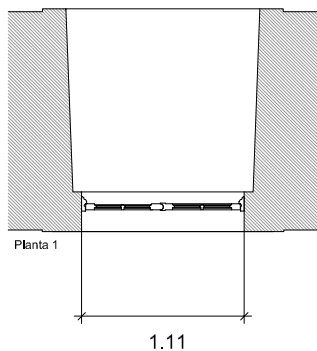

Exterior



Interior



Je.0.03

Localização

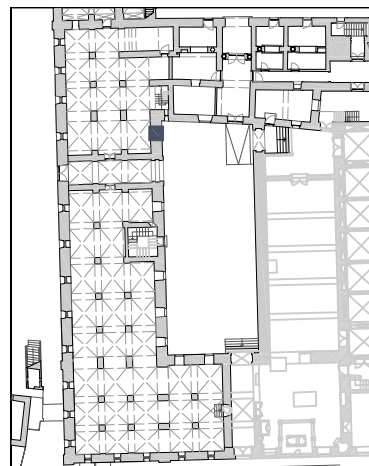

trabalho de	carpintaria
abertura	batente
componentes	2 folhas
quantidade	1 unidade
materiais	folha em madeira maciça
acabamentos	pintura a tinta de óleo
ferragens e acessórios	dobradiças em ferro fundido
intervenção	pintura e reparação do funcionamento
ver desenho	planta do piso 0a

Nota:

Todas as cotas, planimétricas e altimétricas, deverão ser obrigatoriamente confirmadas no local. Qualquer discrepância deverá ser comunicada aos projectistas.

revisão	descrição da modificação	data	rubrica
*	*	*	*



DRCN - Direcção de Serviços dos Bens Culturais

MINISTÉRIO DA CULTURA

Mosteiro de Arouca
Projecto de Recuperação e Reabilitação

data: 11/10

ref: *

61

Mapa de vãos exteriores - Je.0.03

subs.: esc.: 1/50

Igespar / drcn. João Carlos Santos, Arq.

com: Rui Vilaça Couto B. Mota, C. Gonçalves, G. Vasconcelos, I. Norton

Rua da Igreja de Ramalde, 4150.091 Porto

dsbc@culturanorte.pt tel.: + 351 226 197 080 fax: + 351 226 179 385

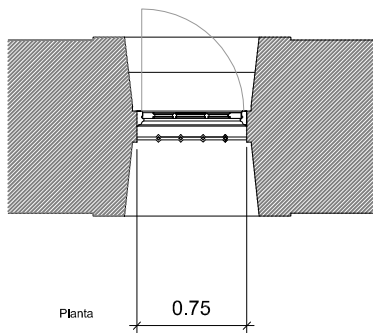

Planta

0.75

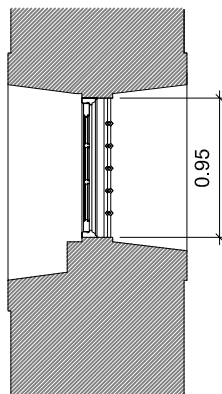

Corte Vertical

0.95

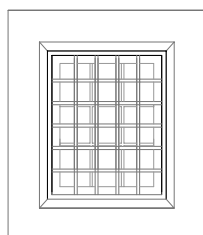

Alçado Exterior

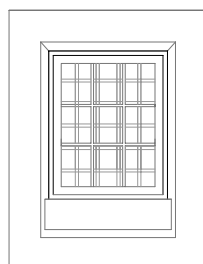

Alçado Interior

Exterior



Interior

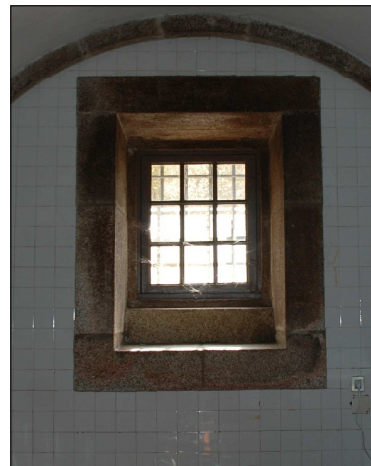

JGe.0.42

Localização

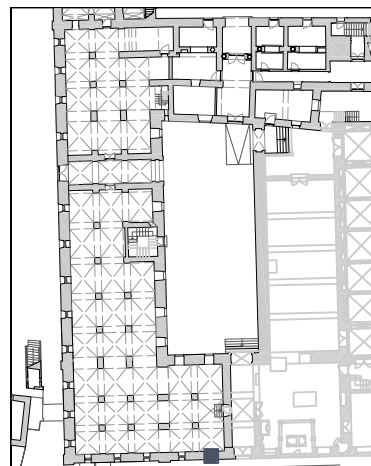

trabalho de	carpintaria e serralharia
abertura	batente
componentes	1 folha
quantidade	1 unidade
materiais	folha em madeira maciça, grade em ferro fundido
acabamentos	pintura a tinta de óleo
ferragens e acessórios	dobradiças em ferro fundido
intervenção	pintura e reparação do funcionamento
ver desenho	planta do piso 0a

Nota:

Todas as cotas, planimétricas e altimétricas, deverão ser obrigatoriamente confirmadas no local. Qualquer discrepância deverá ser comunicada aos projectistas.

revisão	descrição da modificação	data	rubrica
*	*	*	*



DRCN - Direcção de Serviços dos Bens Culturais

MINISTÉRIO DA CULTURA

Mosteiro de Arouca
Projecto de Recuperação e Reabilitação

data: 11/10

ref: *

062

Mapa de vãos exteriores - JGe.0.42

subs.: esc.: 1/50

Igespar / drcn. João Carlos Santos, Arq.

com: Rui Vilaça Couto B. Mota, C. Gonçalves, G. Vasconcelos, I. Norton

Rua da Igreja de Ramalde, 4150.091 Porto

dscb@culturanorte.pt tel.: + 351 226 197 080 fax: + 351 226 179 385

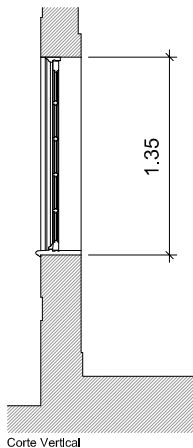
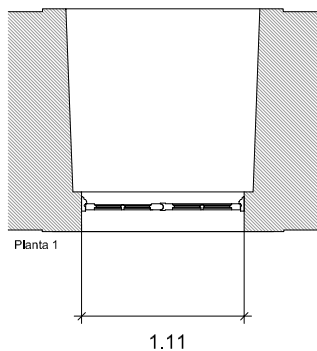

Exterior

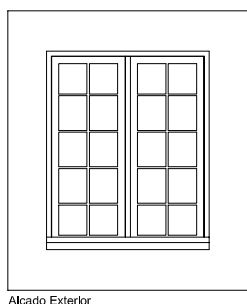

Alçado Exterior

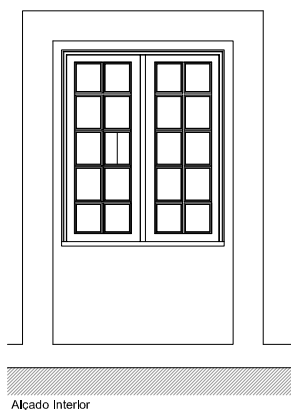

Alçado Interior

Interior



Je.0.04

Localização

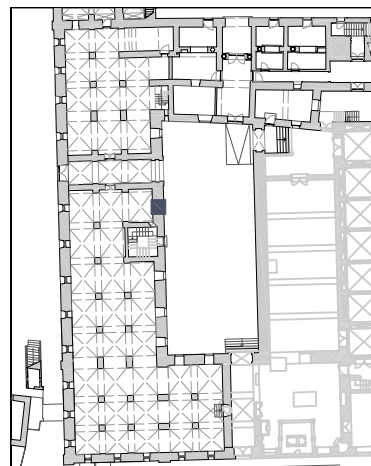

trabalho de	carpintaria
abertura	batente
componentes	2 folhas
quantidade	1 unidade
materiais	folha em madeira maciça
acabamentos	pintura a tinta de óleo
ferragens e acessórios	dobradiças em ferro fundido
intervenção	pintura e reparação do funcionamento
ver desenho	planta do piso 0a

Nota:

Todas as cotas, planimétricas e altimétricas, deverão ser obrigatoriamente confirmadas no local. Qualquer discrepância deverá ser comunicada aos projectistas.

*	*	*	*
revisão	descrição da modificação	data	rubrica



DRCN - Direcção de Serviços dos Bens Culturais

MINISTÉRIO DA CULTURA

Mosteiro de Arouca
Projecto de Recuperação e Reabilitação

data: 11/10

ref: *

62

Mapa de vãos exteriores - Je.0.05

subs.: esc.: 1/50

Igespar / drcn. João Carlos Santos, Arq.

com: Rui Vilaça Couto B. Mota, C. Gonçalves, G. Vasconcelos, I. Norton

Rua da Igreja de Ramalde, 4150.091 Porto

dsbc@culturante.pt tel.: + 351 226 197 080 fax: + 351 226 179 385

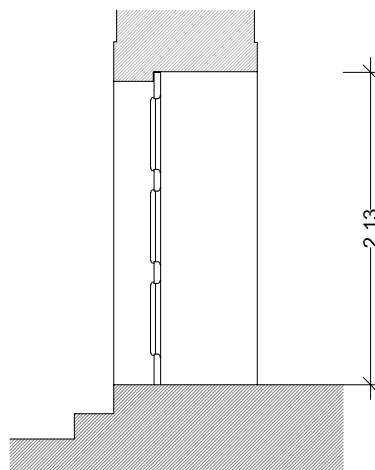
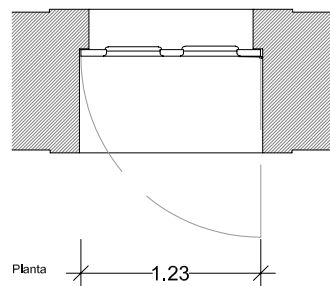

Exterior

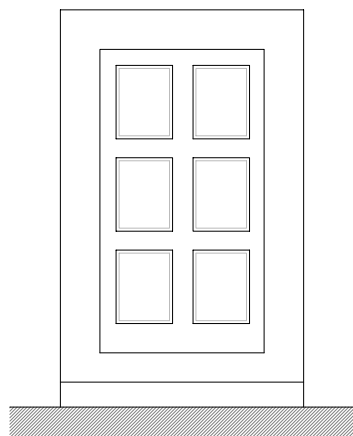

Alçado Exterior

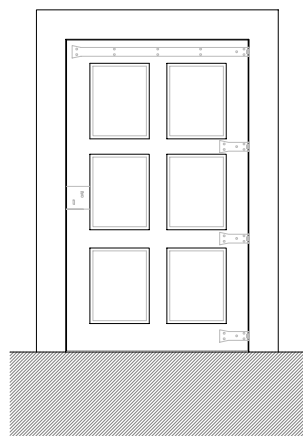

Alçado Interior

Interior



Pe.0.24

Localização

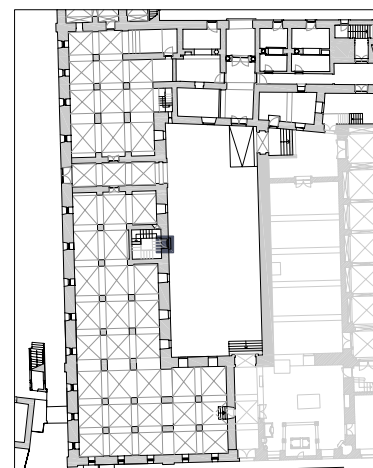

trabalho de	carpintaria
abertura	rotação
componentes	1 folha
quantidade	1 unidade
materiais	folha em madeira maciça
acabamentos	pintura a tinta de óleo
ferragens e acessórios	dobradiças em ferro fundido
intervenção	pintura e reparação do funcionamento
ver desenho	planta do piso 0

Nota:

Todas as cotas, planimétricas e altimétricas, deverão ser obrigatoriamente confirmadas no local. Qualquer discrepância deverá ser comunicada aos projectistas.

revisão	descrição da modificação	data	rubrica
*	*	*	*



DRCN - Direcção de Serviços dos Bens Culturais

MINISTÉRIO DA CULTURA

Mosteiro de Arouca
Projecto de Recuperação e Reabilitação

data: 11/10

fase: P. Execução

63

Mapa de vãos exteriores - Pe.0.24

subs.: esc.: 1/50

DRCN / DSBC - João Carlos Santos, Arq.

com: Catarina Gonçalves B. Mota, G. Vasconcelos, I. Norton, R. Couto

Rua da Igreja de Ramalde, 4150.091 Porto

dsbc@culturante.pt tel.: + 351 226 197 080 fax: + 351 226 179 385

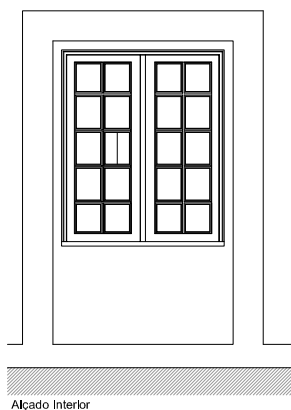
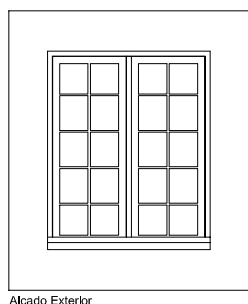
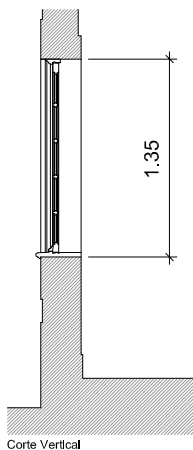
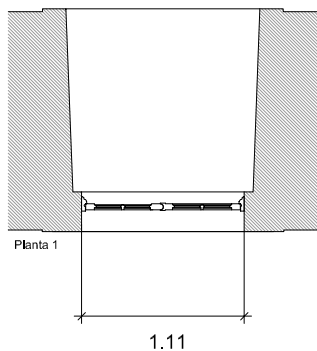

Exterior



Interior

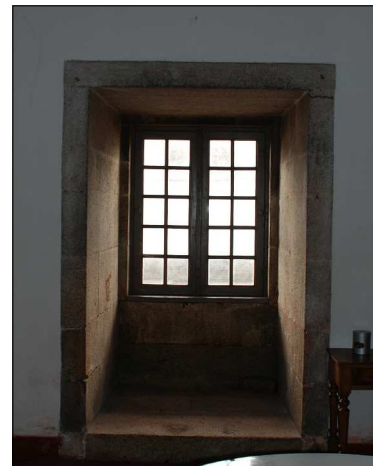

Je.0.05

Localização

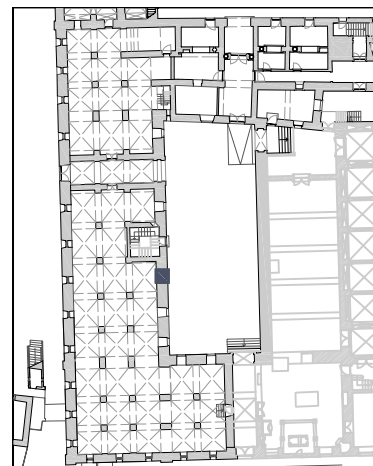

trabalho de	carpintaria
abertura	batente
componentes	2 folhas
quantidade	1 unidade
materiais	folha em madeira maciça
acabamentos	pintura a tinta de óleo
ferragens e acessórios	dobradiças em ferro fundido
intervenção	pintura e reparação do funcionamento
ver desenho	planta do piso 0a

Nota:

Todas as cotas, planimétricas e altimétricas, deverão ser obrigatoriamente confirmadas no local. Qualquer discrepância deverá ser comunicada aos projectistas.

revisão	descrição da modificação	data	rubrica
*	*	*	*



DRCN - Direcção de Serviços dos Bens Culturais

MINISTÉRIO DA CULTURA

Mosteiro de Arouca
Projecto de Recuperação e Reabilitação

data: 11/10

ref: *

64

Mapa de vãos exteriores - Je.0.05

subs.: esc.: 1/50

Igespar / drcn. João Carlos Santos, Arq.

com: Rui Vilaça Couto B. Mota, C. Gonçalves, G. Vasconcelos, I. Norton

Rua da Igreja de Ramalde, 4150.091 Porto

dsbc@culturante.pt tel.: + 351 226 197 080 fax: + 351 226 179 385

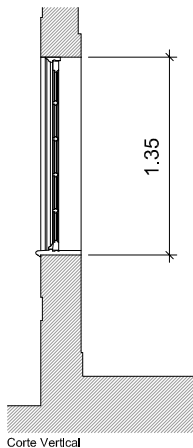
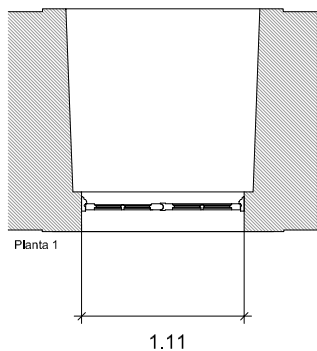

Exterior

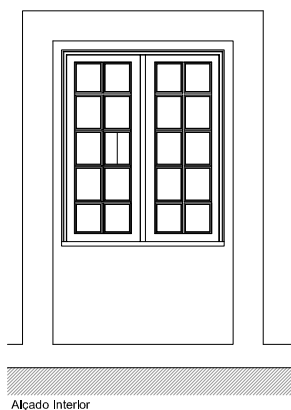
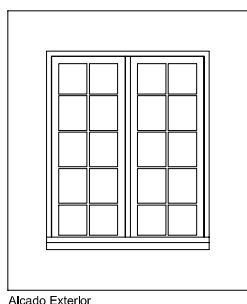

Interior



Je.0.06

Localização

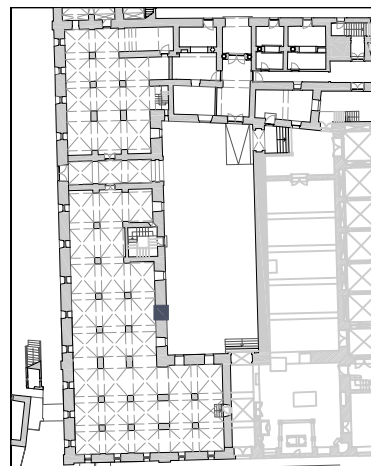

trabalho de	carpintaria
abertura	batente
componentes	2 folhas
quantidade	1 unidade
materiais	folha em madeira maciça
acabamentos	pintura a tinta de óleo
ferragens e acessórios	dobradiças em ferro fundido
intervenção	pintura e reparação do funcionamento
ver desenho	planta do piso 0a

Nota:

Todas as cotas, planimétricas e altimétricas, deverão ser obrigatoriamente confirmadas no local. Qualquer discrepância deverá ser comunicada aos projectistas.

revisão	descrição da modificação	data	rubrica
*	*	*	*



DRCN - Direcção de Serviços dos Bens Culturais

MINISTÉRIO DA CULTURA

Mosteiro de Arouca
Projecto de Recuperação e Reabilitação

data: 11/10

ref: *

65

Mapa de vãos exteriores - Je.0.06

subs.: esc.: 1/50

Igespar / drcn. João Carlos Santos, Arq.

com: Rui Vilaça Couto B. Mota, C. Gonçalves, G. Vasconcelos, I. Norton

Rua da Igreja de Ramalde, 4150.091 Porto

dsbc@culturante.pt tel.: + 351 226 197 080 fax: + 351 226 179 385

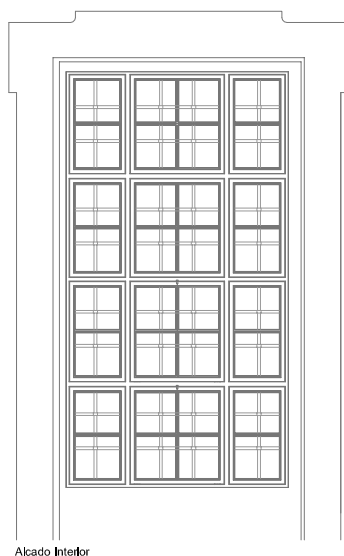

Alçado Interior

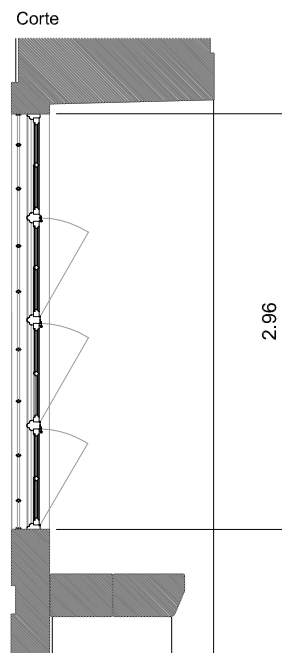

Corte

2.96

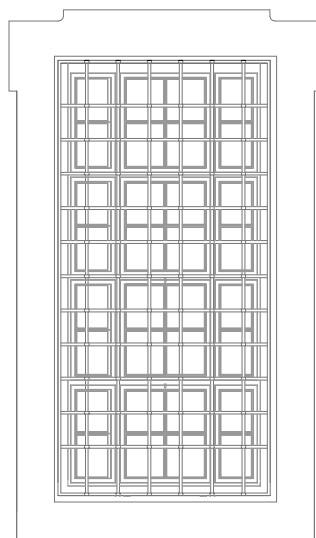

Alçado Exterior

Exterior



Interior

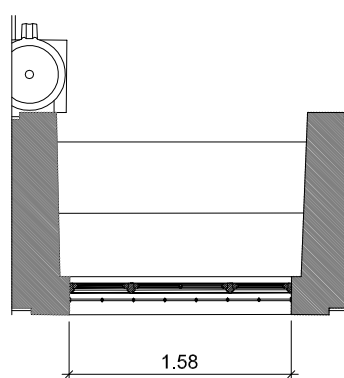

1.58

JGe.0.43

Localização

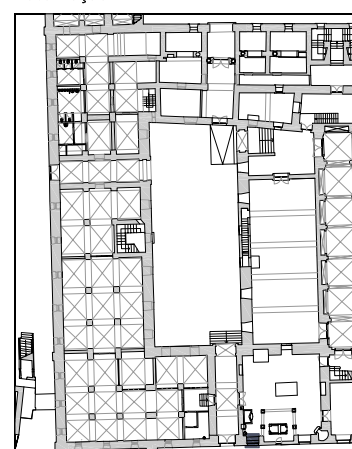

trabalho de	carpintaria e serralharia
abertura	fixa e basculante
componentes	12 folhas, 9 fixas e 3 basculantes
quantidade	1 unidade
materiais	folha em madeira maciça, grade em ferro fundido
acabamentos	pintura a tinta de óleo
ferragens e acessórios	dobradiças em ferro fundido
intervenção	pintura e reparação do funcionamento
ver desenho	planta do p1so 0a

Nota:
Todas as cotas, planimétricas e altimétricas, deverão ser obrigatoriamente confirmadas no local. Qualquer discrepância deverá ser comunicada aos projectistas.

revisão	descrição da modificação	data	rubrica
*	*	*	*



DRCN - Direcção de Serviços dos Bens Culturais

MINISTÉRIO DA CULTURA

Mosteiro de Arouca
Projecto de Recuperação e Reabilitação

data: 11/10

ref: *

066

Mapa de vãos exteriores - JGe.0.43

subs.: esc.: 1/50

Igespar / drcn. João Carlos Santos, Arq.

com: Rui Vilaça Couto B. Mota, C. Gonçalves, G. Vasconcelos, I. Norton

Rua da Igreja de Ramalde, 4150.091 Porto

dsrc@culturanorte.pt

tel.: + 351 226 197 080

fax: + 351 226 179 385

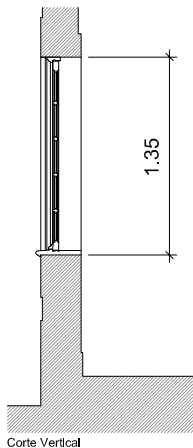
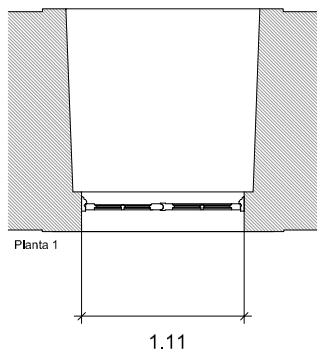

Exterior

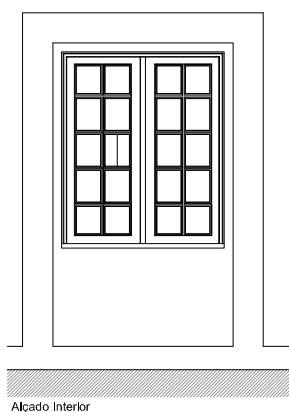
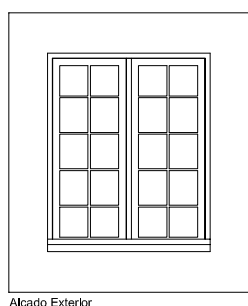

Interior



Je.0.07

Localização

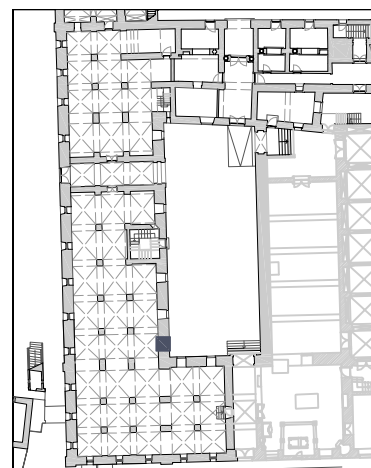

trabalho de	carpintaria
abertura	batente
componentes	2 folhas
quantidade	1 unidade
materiais	folha em madeira maciça
acabamentos	pintura a tinta de óleo
ferragens e acessórios	dobradiças em ferro fundido
intervenção	pintura e reparação do funcionamento
ver desenho	planta do piso 0a

Nota:

Todas as cotas, planimétricas e altimétricas, deverão ser obrigatoriamente confirmadas no local. Qualquer discrepância deverá ser comunicada aos projectistas.

revisão	descrição da modificação	data	rubrica
*	*	*	*



DRCN - Direcção de Serviços dos Bens Culturais

MINISTÉRIO DA CULTURA

Mosteiro de Arouca
Projecto de Recuperação e Reabilitação

data: 11/10

ref: *

66

Mapa de vãos exteriores - Je.0.07

subs.: esc.: 1/50

Igespar / drcn. João Carlos Santos, Arq.

com: Rui Vilaça Couto B. Mota, C. Gonçalves, G. Vasconcelos, I. Norton

Rua da Igreja de Ramalde, 4150.091 Porto

dsbc@culturante.pt tel.: + 351 226 197 080 fax: + 351 226 179 385

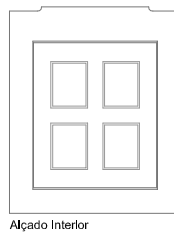
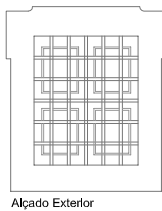
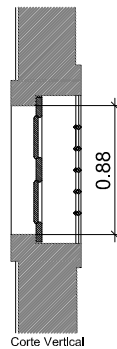
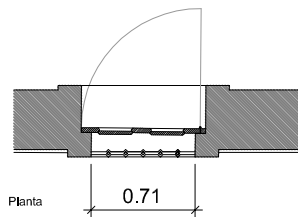

Exterior



Interior



JGe.0.44

Localização

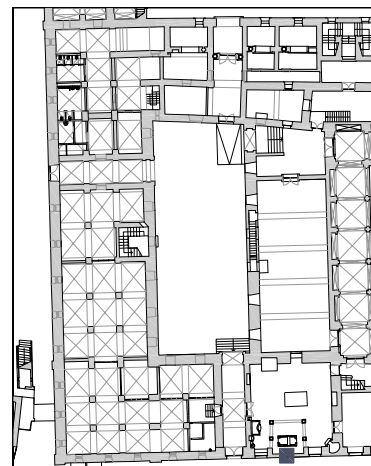

trabalho de	carpintaria e serralharia
abertura	batente
componentes	1 folha
quantidade	1 unidade
materiais	portada em madeira maciça, grade em ferro fundido
acabamentos	pintura a tinta de óleo
ferragens e acessórios	dobradiças em ferro fundido
intervenção	pintura e reparação do funcionamento
ver desenho	planta do piso 0a

Nota:

Todas as cotas, planimétricas e altimétricas, deverão ser obrigatoriamente confirmadas no local. Qualquer discrepância deverá ser comunicada aos projectistas.

*	*	*	*
revisão	descrição da modificação	data	rubrica



DRCN - Direcção de Serviços dos Bens Culturais

MINISTÉRIO DA CULTURA

Mosteiro de Arouca
Projecto de Recuperação e Reabilitação

data: 11/10

ref: *

067

Mapa de vãos exteriores - JGe.0.44

subs.: esc.: 1/50

Igespar / drcn. João Carlos Santos, Arq.

com: Rui Vilaça Couto B. Mota, C. Gonçalves, G. Vasconcelos, I. Norton

Rua da Igreja de Ramalde, 4150.091 Porto

dsbc@culturanorte.pt tel.: + 351 226 197 080 fax: + 351 226 179 385

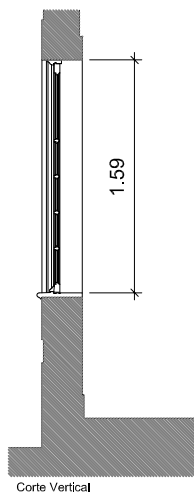
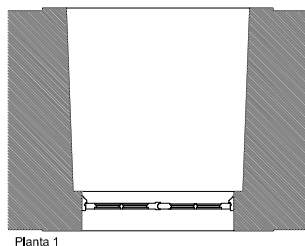

Exterior

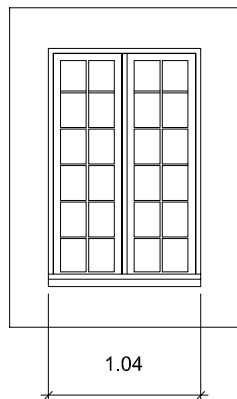
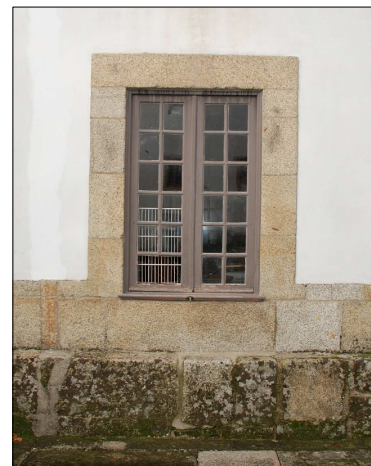

Alçado Exterior

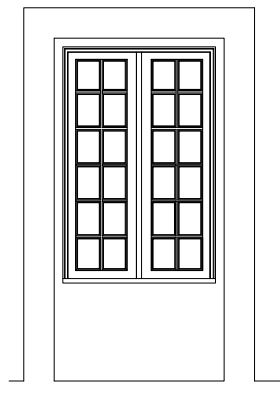

Alçado Interior

Interior

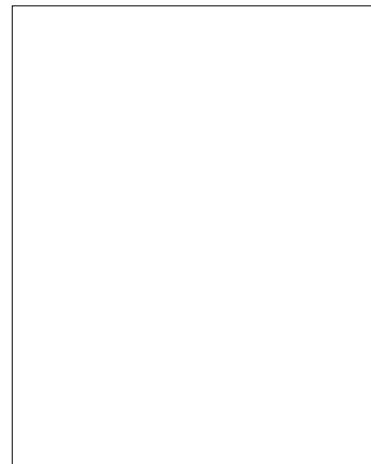

Je.0.08

Localização

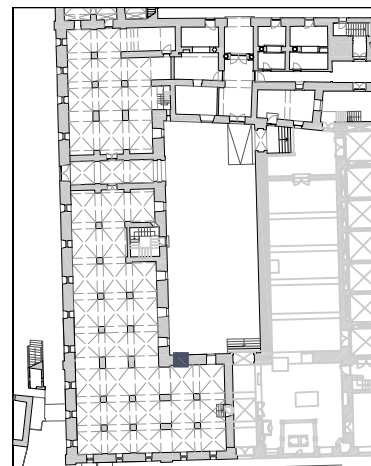

trabalho de	carpintaria
abertura	batente
componentes	2 folhas
quantidade	1 unidade
materiais	folha em madeira maciça
acabamentos	pintura a tinta de óleo
ferragens e acessórios	dobradiças em ferro fundido
intervenção	pintura e reparação do funcionamento
ver desenho	planta do piso 0a

Nota:

Todas as cotas, planimétricas e altimétricas, deverão ser obrigatoriamente confirmadas no local. Qualquer discrepância deverá ser comunicada aos projectistas.

revisão	descrição da modificação	data	rubrica
*	*	*	*



DRCN - Direcção de Serviços dos Bens Culturais

MINISTÉRIO DA CULTURA

Mosteiro de Arouca
Projecto de Recuperação e Reabilitação

data: 11/10

ref: *

67

Mapa de vãos exteriores - Je.0.08

subs.: esc.: 1/50

Igespar / drcn. João Carlos Santos, Arq.

com: Rui Vilaça Couto B. Mota, C. Gonçalves, G. Vasconcelos, I. Norton

Rua da Igreja de Ramalde, 4150.091 Porto

dsbc@culturante.pt tel.: + 351 226 197 080 fax: + 351 226 179 385

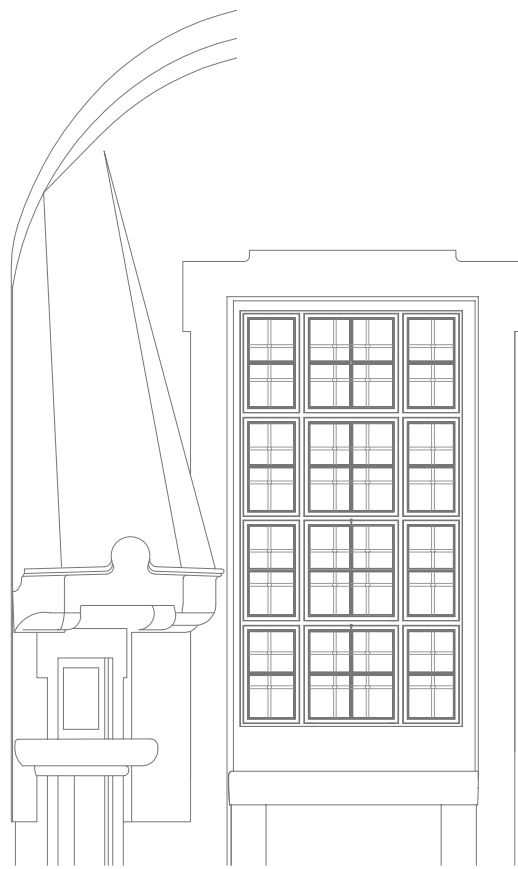

Alçado Interior

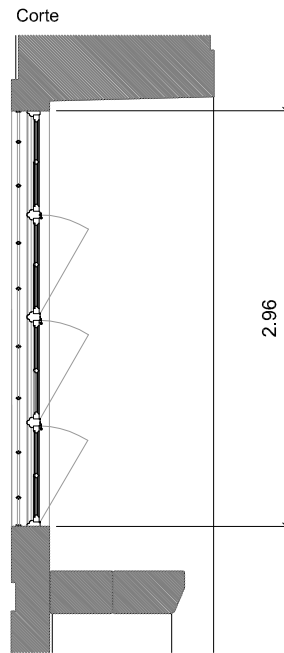

Corte

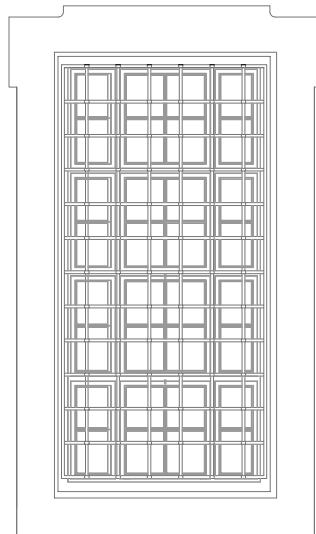

Alçado Exterior



Interior

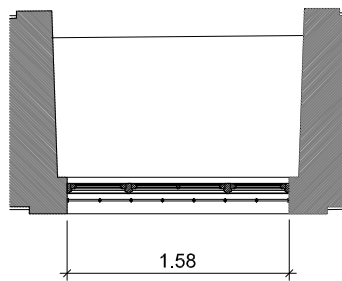

1.58



Localização

JGe.0.45

trabalho de	carpintaria e serralharia
abertura	fixa e basculante
componentes	12 folhas, 9 fixas e 3 basculantes
quantidade	1 unidade
materiais	folha em madeira maciça, grade em ferro fundido
acabamentos	pintura a tinta de óleo
ferragens e acessórios	dobradiças em ferro fundido
intervenção	pintura e reparação do funcionamento
ver desenho	planta do piso 0a

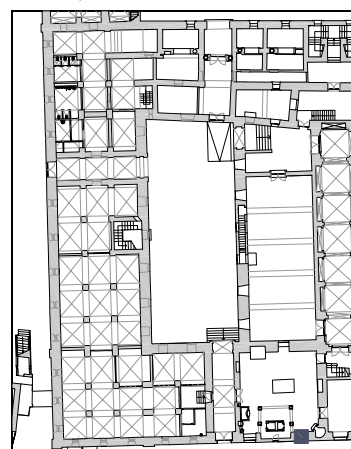

Nota:
Todas as cotas, planimétricas e altimétricas, deverão ser obrigatoriamente confirmadas no local. Qualquer discrepância deverá ser comunicada aos projectistas.

revisão	descrição da modificação	data	rubrica
*	*	*	*



DRCN - Direcção de Serviços dos Bens Culturais

MINISTÉRIO DA CULTURA

Mosteiro de Arouca
Projecto de Recuperação e Reabilitação

data: 11/10

ref: *

068

Mapa de vãos exteriores - JGe.0.45

subs.:

esc.:

1/50

Igespar / drcn. João Carlos Santos, Arq.

com: Rui Vilaça Couto

B. Mota, C. Gonçalves, G. Vasconcelos, I. Norton

Rua da Igreja de Ramalde, 4150.091 Porto

dsrc@culturanorte.pt

tel.: + 351 226 197 080

fax: + 351 226 179 385

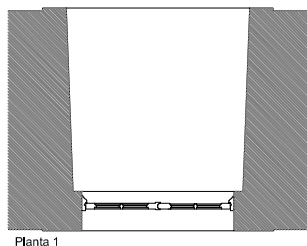

Planta 1

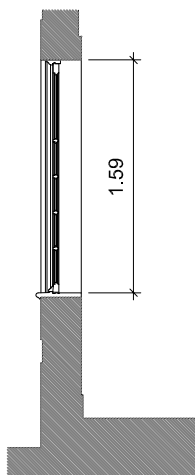

Corte Vertical

Exterior

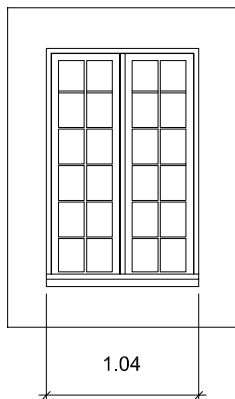

Alçado Exterior

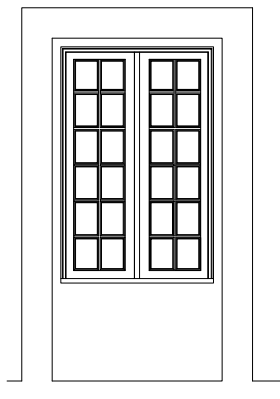

Alçado Interior

Interior

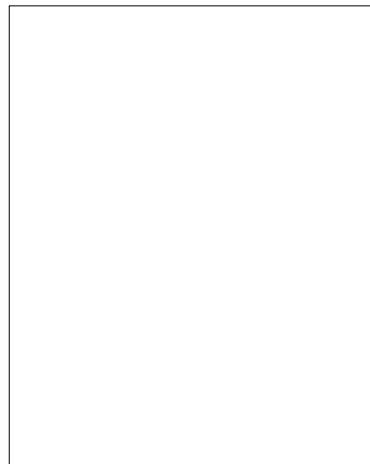

Je.0.09

Localização

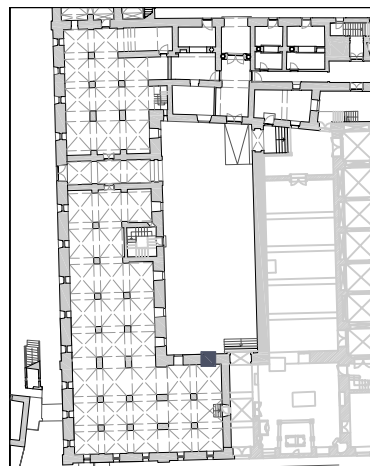

trabalho de	carpintaria
abertura	batente
componentes	2 folhas
quantidade	1 unidade
materiais	folha em madeira maciça
acabamentos	pintura a tinta de óleo
ferragens e acessórios	dobradiças em ferro fundido
intervenção	pintura e reparação do funcionamento
ver desenho	planta do piso 0a

Nota:

Todas as cotas, planimétricas e altimétricas, deverão ser obrigatoriamente confirmadas no local. Qualquer discrepância deverá ser comunicada aos projectistas.

revisão	descrição da modificação	data	rubrica
*	*	*	*



DRCN - Direcção de Serviços dos Bens Culturais

MINISTÉRIO DA CULTURA

Mosteiro de Arouca
Projecto de Recuperação e Reabilitação

data: 11/10

ref: *

68

Mapa de vãos exteriores - Je.0.09

subs.: esc.: 1/50

Igespar / drcn. João Carlos Santos, Arq.

com: Rui Vilaça Couto B. Mota, C. Gonçalves, G. Vasconcelos, I. Norton

Rua da Igreja de Ramalde, 4150.091 Porto

dsbc@culturante.pt tel.: + 351 226 197 080 fax: + 351 226 179 385

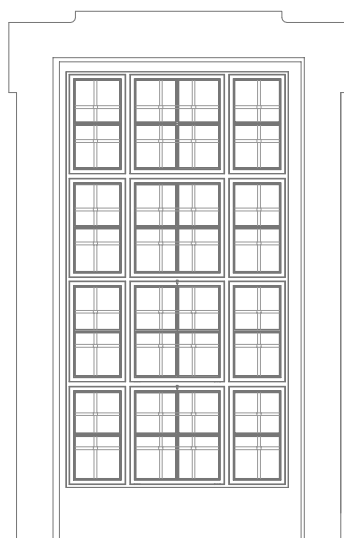

Alçado Interior

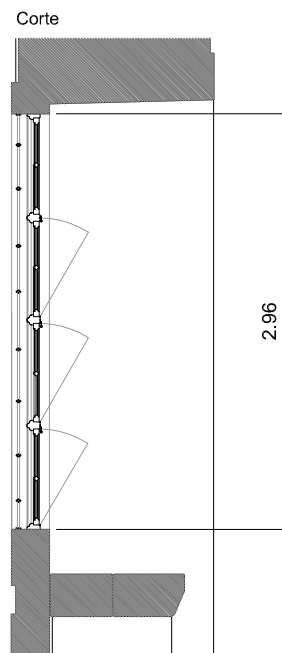

Corte

2.96

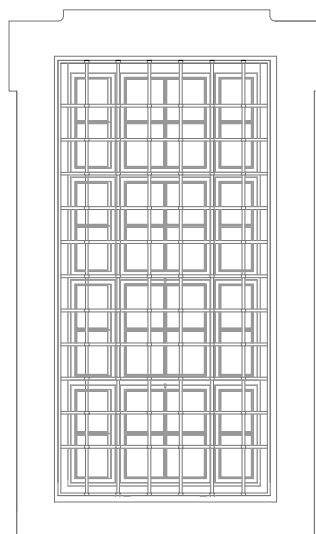

Alçado Exterior

Exterior

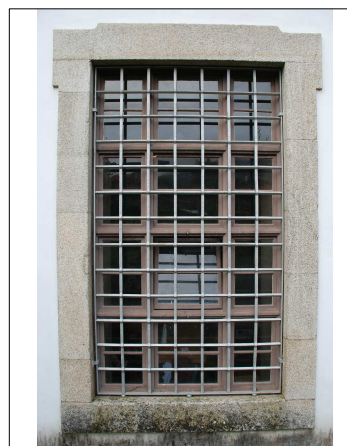

Interior

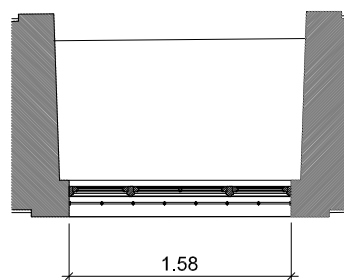
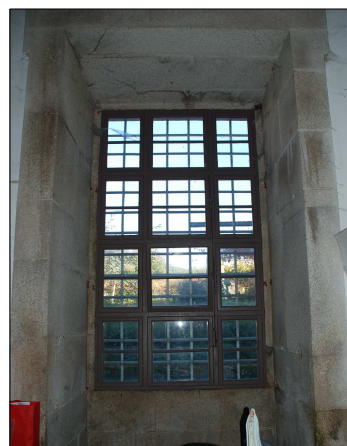

1.58

JGe.0.46

Localização

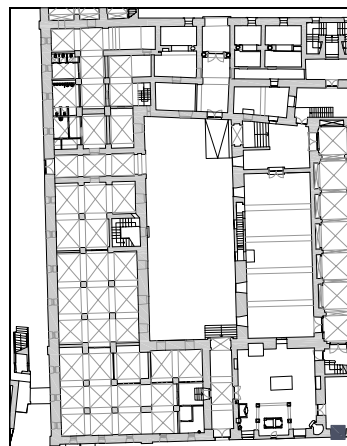

trabalho de	carpintaria e serralharia
abertura	fixa e basculante
componentes	12 folhas, 9 fixas e 3 basculantes
quantidade	1 unidade
materiais	folha em madeira maciça, grade em ferro fundido
acabamentos	pintura a tinta de óleo
ferragens e acessórios	dobradiças em ferro fundido
intervenção	pintura e reparação do funcionamento
ver desenho	planta do p1so 0a

Nota:
Todas as cotas, planimétricas e altimétricas, deverão ser obrigatoriamente confirmadas no local. Qualquer discrepância deverá ser comunicada aos projectistas.

revisão	descrição da modificação	data	rubrica
*	*	*	*



DRCN - Direcção de Serviços dos Bens Culturais

MINISTÉRIO DA CULTURA

Mosteiro de Arouca
Projecto de Recuperação e Reabilitação

data: 11/10

ref: *

069

Mapa de vãos exteriores - JGe.0.46

subs.: esc.: 1/50

Igespar / drcn. João Carlos Santos, Arq.

com: Rui Vilaça Couto B. Mota, C. Gonçalves, G. Vasconcelos, I. Norton

Rua da Igreja de Ramalde, 4150.091 Porto

dsbc@culturante.pt tel.: + 351 226 197 080 fax: + 351 226 179 385

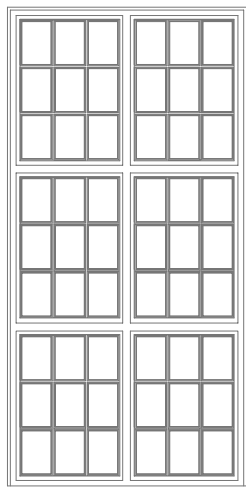

Alçado Interior

Corte

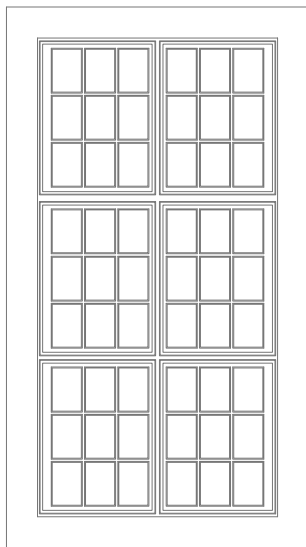
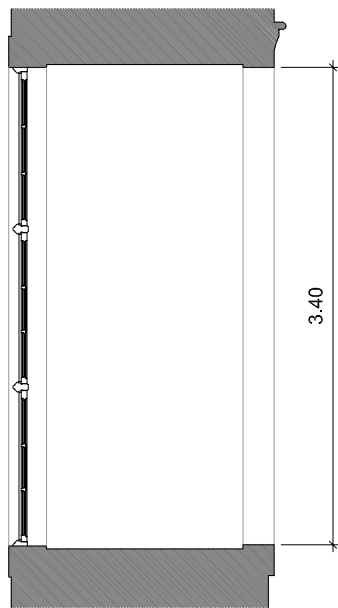

Alçado Exterior

Exterior



Interior

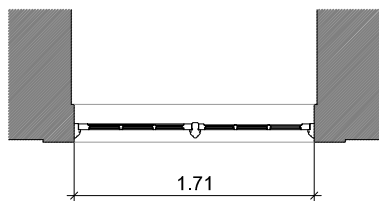

Je.0.10

Localização

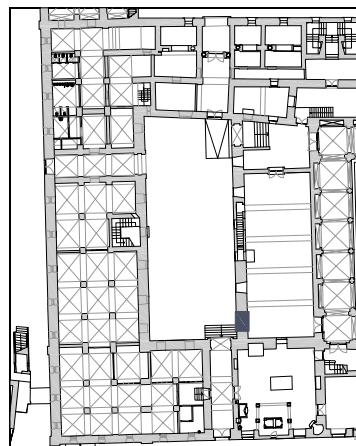

trabalho de	carpintaria
abertura	fixa e basculante
componentes	6 folhas, 4 fixas e 2 basculantes
quantidade	1 unidade
materiais	folha em madeira maciça
acabamentos	pintura a tinta de óleo
ferragens e acessórios	dobradiças em ferro fundido
intervenção	pintura e reparação do funcionamento
ver desenho	planta do p1so 0a

Nota:
Todas as cotas, planimétricas e altimétricas, deverão ser obrigatoriamente confirmadas no local. Qualquer discrepância deverá ser comunicada aos projectistas.

revisão	descrição da modificação	data	rubrica
*	*	*	*



DRCN - Direcção de Serviços dos Bens Culturais

MINISTÉRIO DA CULTURA

Mosteiro de Arouca
Projecto de Recuperação e Reabilitação

data: 11/10

ref: *

69

Mapa de vãos exteriores - Je.0.10

subs.: esc.: 1/50

Igespar / drcn. João Carlos Santos, Arq.

com: Rui Vilaça Couto B. Mota, C. Gonçalves, G. Vasconcelos, I. Norton

Rua da Igreja de Ramalde, 4150.091 Porto

dsbc@culturante.pt tel.: + 351 226 197 080 fax: + 351 226 179 385

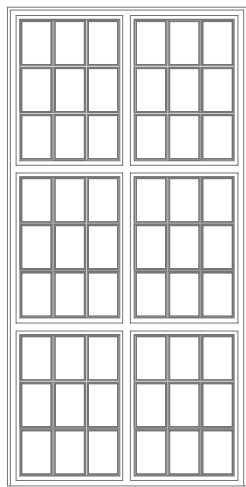

Alçado Interior

Corte

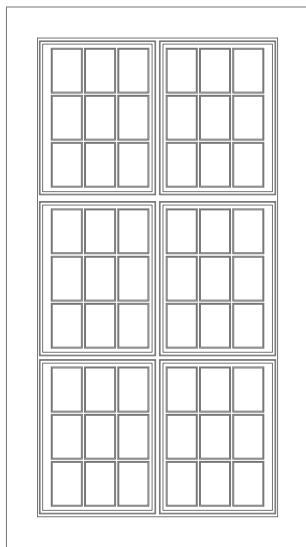
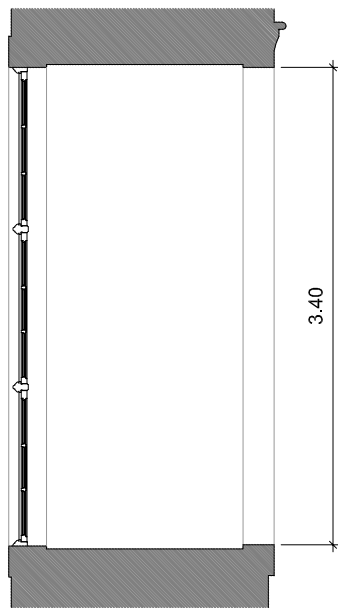

Alçado Exterior

Exterior



Interior

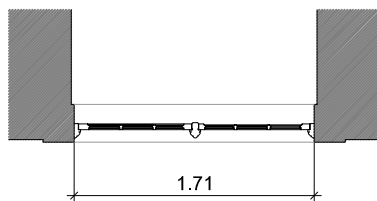

Je.0.11

Localização

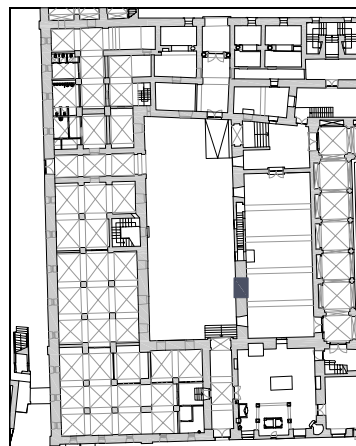

trabalho de	carpintaria
abertura	fixa e basculante
componentes	6 folhas, 4 fixas e 2 basculantes
quantidade	1 unidade
materiais	folha em madeira maciça
acabamentos	pintura a tinta de óleo
ferragens e acessórios	dobradiças em ferro fundido
intervenção	pintura e reparação do funcionamento
ver desenho	planta do p1so 0a

Nota:
Todas as cotas, planimétricas e altimétricas, deverão ser obrigatoriamente confirmadas no local. Qualquer discrepância deverá ser comunicada aos projectistas.

revisão	descrição da modificação	data	rubrica
*	*	*	*



DRCN - Direcção de Serviços dos Bens Culturais

MINISTÉRIO DA CULTURA

Mosteiro de Arouca
Projecto de Recuperação e Reabilitação

data: 11/10

ref: *

70

Mapa de vãos exteriores - Je.0.11

subs.: esc.: 1/50

Igespar / drcn. João Carlos Santos, Arq.

com: Rui Vilaça Couto B. Mota, C. Gonçalves, G. Vasconcelos, I. Norton

Rua da Igreja de Ramalde, 4150.091 Porto

dsbc@culturante.pt tel.: + 351 226 197 080 fax: + 351 226 179 385

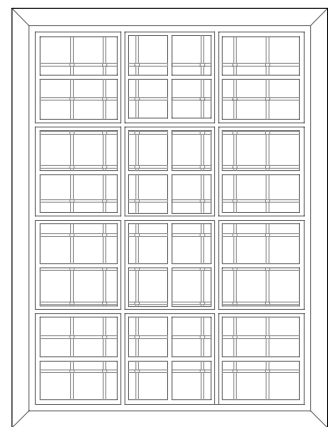

Alçado Interior

Corte

Corte

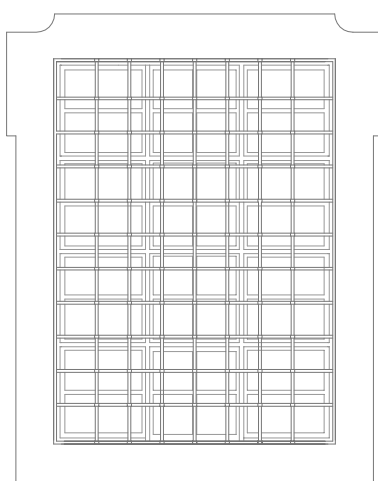
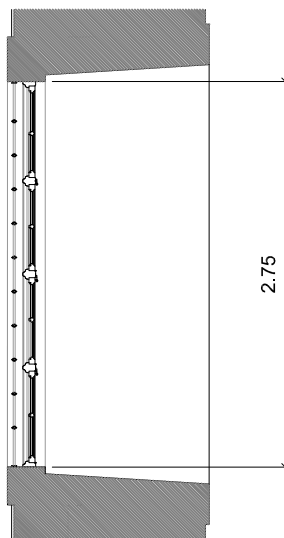

Alçado Exterior

Exterior

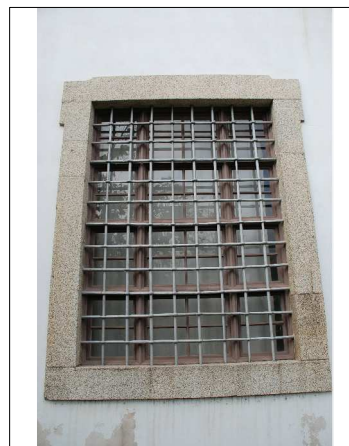

Interior

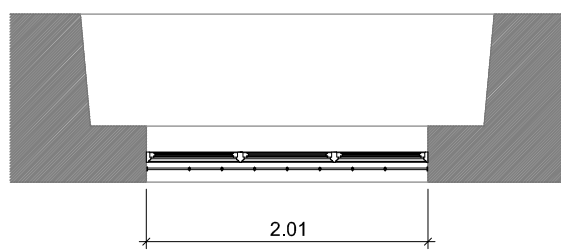

JGe.0.47

Localização

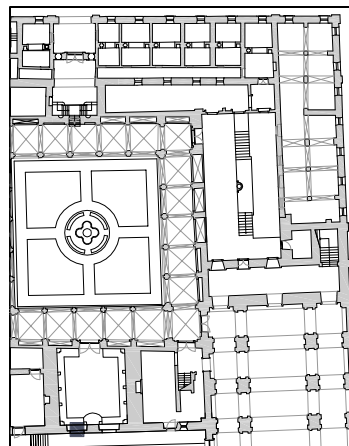

trabalho de	carpintaria e serralharia
abertura	fixa e basculante
componentes	12 folhas, 9 fixas e 3 basculantes
quantidade	1 unidade
materiais	folha em madeira maciça, grade em ferro fundido
acabamentos	pintura a tinta de óleo
ferragens e acessórios	dobradiças em ferro fundido
intervenção	pintura e reparação do funcionamento
ver desenho	planta do piso 0a

Nota:
Todas as cotas, planimétricas e altimétricas, deverão ser obrigatoriamente confirmadas no local. Qualquer discrepância deverá ser comunicada aos projectistas.

revisão	descrição da modificação	data	rubrica
*	*	*	*



DRCN - Direcção de Serviços dos Bens Culturais

MINISTÉRIO DA CULTURA

Mosteiro de Arouca
Projecto de Recuperação e Reabilitação

data: 11/10

ref: *

071

Mapa de vãos exteriores - JGe.0.47

subs.: esc.: 1/50

Igespar / drcn. João Carlos Santos, Arq.

com: Rui Vilaça Couto B. Mota, C. Gonçalves, G. Vasconcelos, I. Norton

Rua da Igreja de Ramalde, 4150.091 Porto

dsrc@culturanorte.pt tel.: + 351 226 197 080 fax: + 351 226 179 385

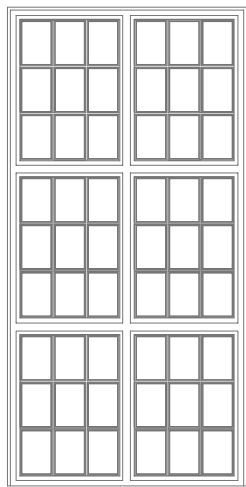

Alçado Interior

Corte

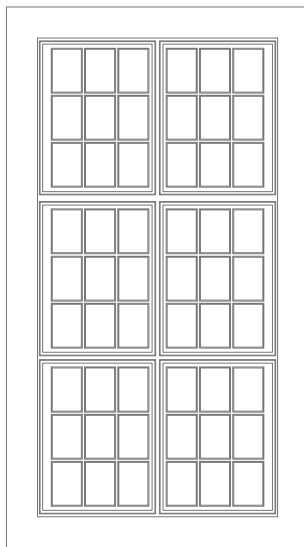
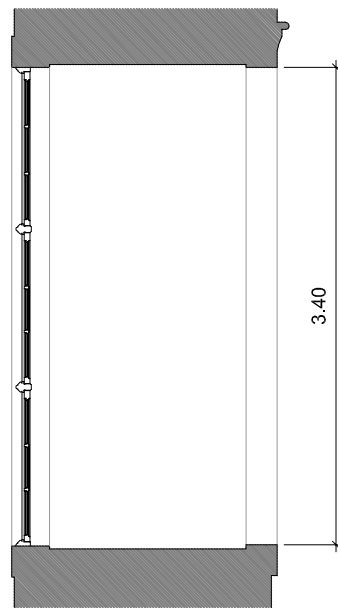

Alçado Exterior

Exterior



Interior

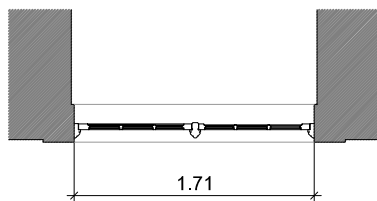

Je.0.12

Localização

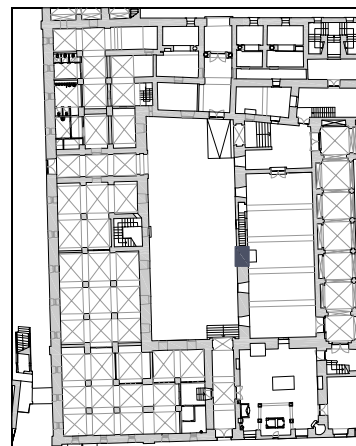

trabalho de	carpintaria
abertura	fixa e basculante
componentes	6 folhas, 4 fixas e 2 basculantes
quantidade	1 unidade
materiais	folha em madeira maciça
acabamentos	pintura a tinta de óleo
ferragens e acessórios	dobradiças em ferro fundido
intervenção	pintura e reparação do funcionamento
ver desenho	planta do p1so 0a

Nota:
Todas as cotas, planimétricas e altimétricas, deverão ser obrigatoriamente confirmadas no local. Qualquer discrepância deverá ser comunicada aos projectistas.

revisão	descrição da modificação	data	rubrica
*	*	*	*



DRCN - Direcção de Serviços dos Bens Culturais

MINISTÉRIO DA CULTURA

Mosteiro de Arouca
Projecto de Recuperação e Reabilitação

data: 11/10

ref: *

71

Mapa de vãos exteriores - Je.0.12

subs.:

esc.:

1/50

Igespar / drcn. João Carlos Santos, Arq.

com: Rui Vilaça Couto

B. Mota, C. Gonçalves, G. Vasconcelos, I. Norton

Rua da Igreja de Ramalde, 4150.091 Porto

dsbc@culturante.pt

tel.: + 351 226 197 080

fax: + 351 226 179 385

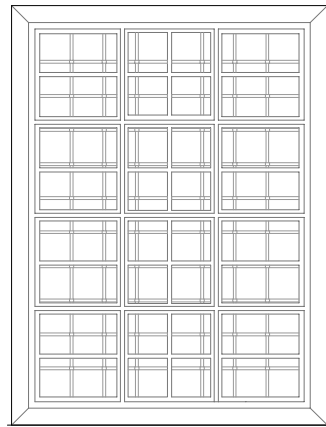

Alçado Interior

Corte

Corte

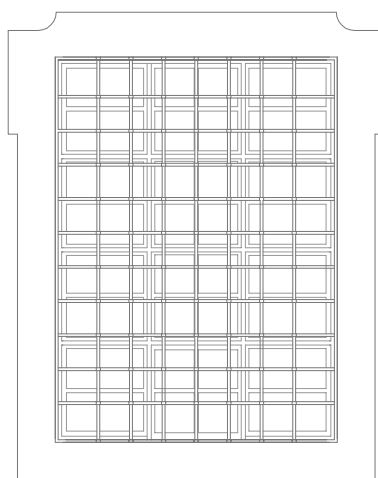
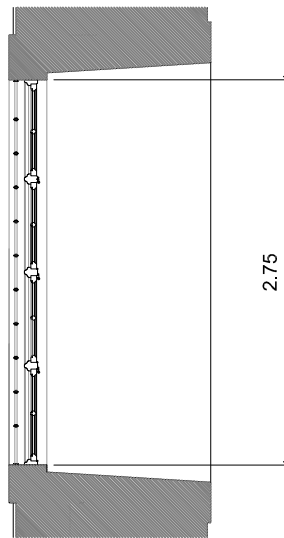

Alçado Exterior

Exterior

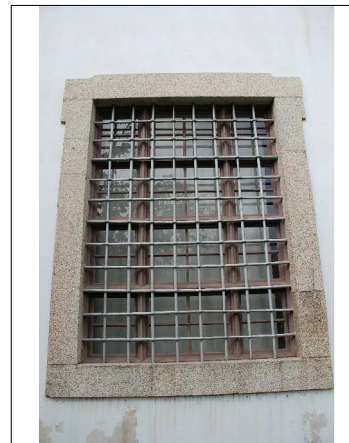

Interior

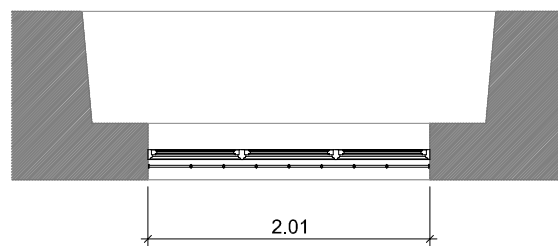
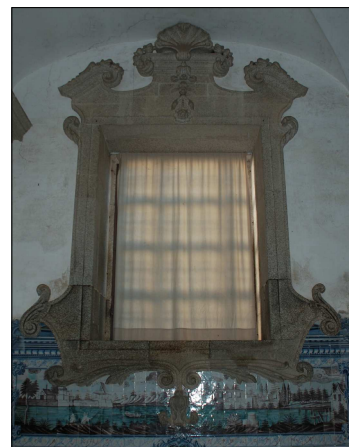

JGe.0.48

Localização

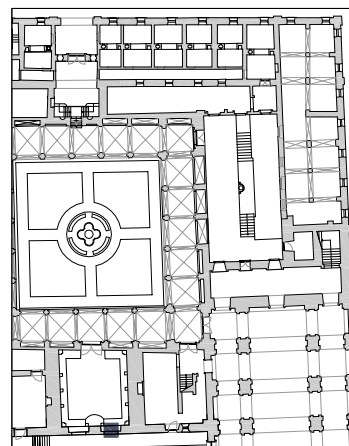

trabalho de	carpintaria e serralharia
abertura	fixa e basculante
componentes	12 folhas, 9 fixas e 3 basculantes
quantidade	1 unidade
materiais	folha em madeira maciça, grade em ferro fundido
acabamentos	pintura a tinta de óleo
ferragens e acessórios	dobradiças em ferro fundido
intervenção	pintura e reparação do funcionamento
ver desenho	planta do p1so 0a

Nota:
Todas as cotas, planimétricas e altimétricas, deverão ser obrigatoriamente confirmadas no local. Qualquer discrepância deverá ser comunicada aos projectistas.

revisão	descrição da modificação	data	rubrica
*	*	*	*



DRCN - Direcção de Serviços dos Bens Culturais

MINISTÉRIO DA CULTURA

Mosteiro de Arouca
Projecto de Recuperação e Reabilitação

data: 11/10

ref: *

072

Mapa de vãos exteriores - JGe.0.48

subs.: esc.: 1/50

Igespar / drcn. João Carlos Santos, Arq.

com: Rui Vilaça Couto B. Mota, C. Gonçalves, G. Vasconcelos, I. Norton

Rua da Igreja de Ramalde, 4150.091 Porto

dsbc@culturante.pt tel.: + 351 226 197 080 fax: + 351 226 179 385

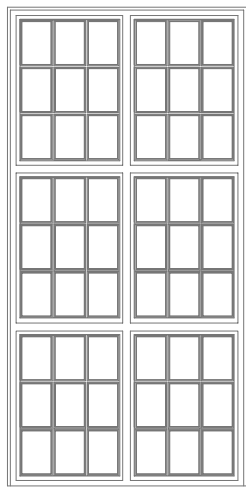

Alçado Interior

Corte

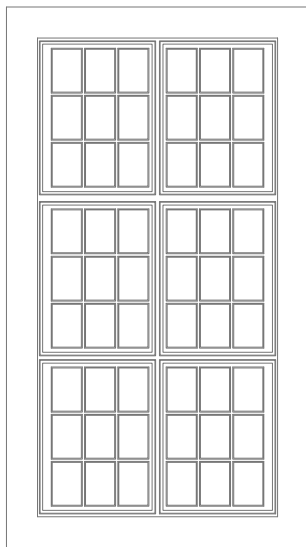
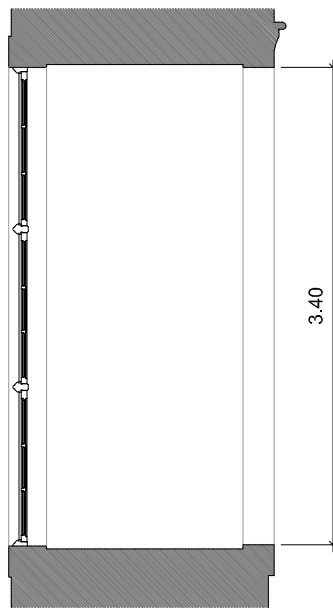

Alçado Exterior

Exterior

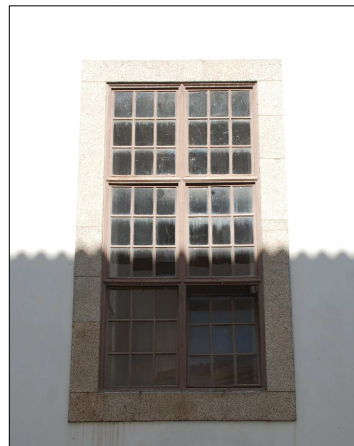

Interior

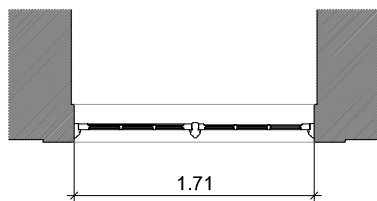

Je.0.13

Localização

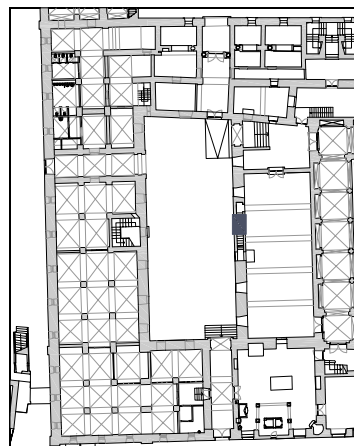

trabalho de	carpintaria
abertura	fixa e basculante
componentes	6 folhas, 4 fixas e 2 basculantes
quantidade	1 unidade
materiais	folha em madeira maciça
acabamentos	pintura a tinta de óleo
ferragens e acessórios	dobradiças em ferro fundido
intervenção	pintura e reparação do funcionamento
ver desenho	planta do p1so 0a

Nota:
Todas as cotas, planimétricas e altimétricas, deverão ser obrigatoriamente confirmadas no local. Qualquer discrepância deverá ser comunicada aos projectistas.

revisão	descrição da modificação	data	rubrica
*	*	*	*



DRCN - Direcção de Serviços dos Bens Culturais

MINISTÉRIO DA CULTURA

Mosteiro de Arouca
Projecto de Recuperação e Reabilitação

data: 11/10

ref: *

72

Mapa de vãos exteriores - Je.0.13

subs.: esc.: 1/50

Igespar / drcn. João Carlos Santos, Arq.

com: Rui Vilaça Couto B. Mota, C. Gonçalves, G. Vasconcelos, I. Norton

Rua da Igreja de Ramalde, 4150.091 Porto

dsbc@culturante.pt tel.: + 351 226 197 080 fax: + 351 226 179 385

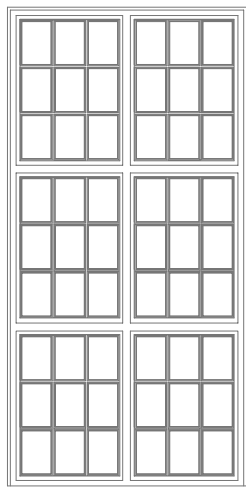

Alçado Interior

Corte

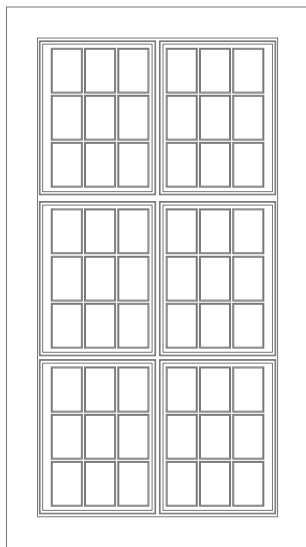
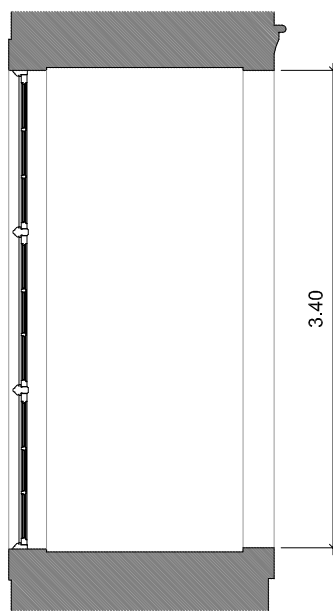

Alçado Exterior

Exterior



Interior

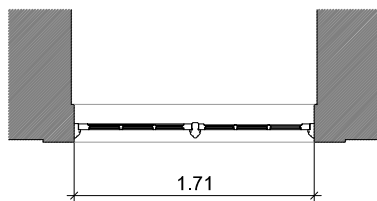

Je.0.14

Localização

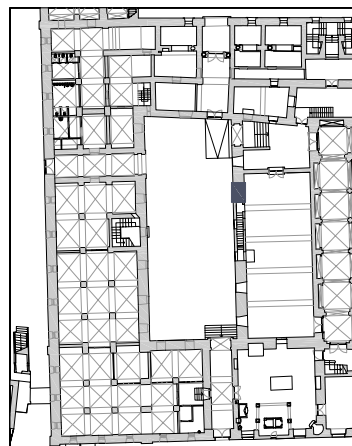

trabalho de	carpintaria
abertura	fixa e basculante
componentes	6 folhas, 4 fixas e 2 basculantes
quantidade	1 unidade
materiais	folha em madeira maciça
acabamentos	pintura a tinta de óleo
ferragens e acessórios	dobradiças em ferro fundido
intervenção	pintura e reparação do funcionamento
ver desenho	planta do p1so 0a

Nota:
Todas as cotas, planimétricas e altimétricas, deverão ser obrigatoriamente confirmadas no local. Qualquer discrepância deverá ser comunicada aos projectistas.

revisão	descrição da modificação	data	rubrica
*	*	*	*



DRCN - Direcção de Serviços dos Bens Culturais

MINISTÉRIO DA CULTURA

Mosteiro de Arouca
Projecto de Recuperação e Reabilitação

data: 11/10

ref: *

73

Mapa de vãos exteriores - Je.0.14

subs.: esc.: 1/50

Igespar / drcn. João Carlos Santos, Arq.

com: Rui Vilaça Couto B. Mota, C. Gonçalves, G. Vasconcelos, I. Norton

Rua da Igreja de Ramalde, 4150.091 Porto

dsbc@culturante.pt tel.: + 351 226 197 080 fax: + 351 226 179 385

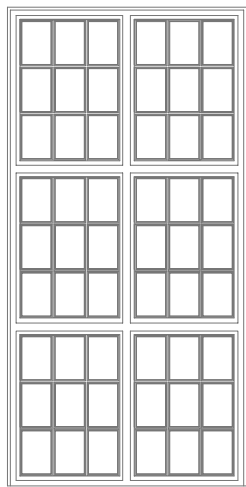

Alçado Interior

Corte

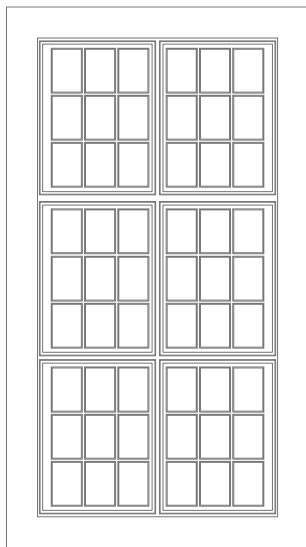
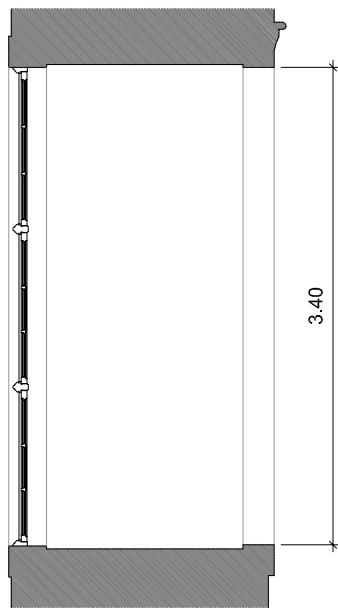

Alçado Exterior

Exterior

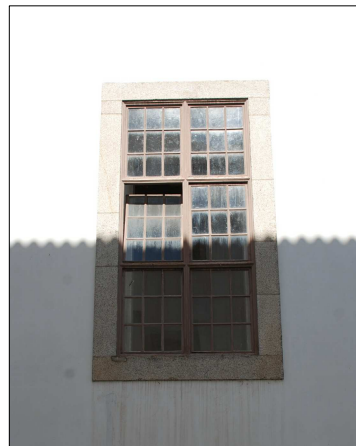

Interior

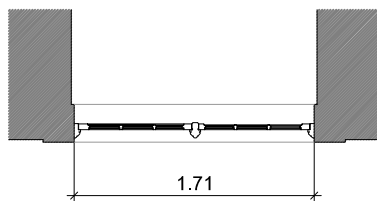

Je.0.15

Localização

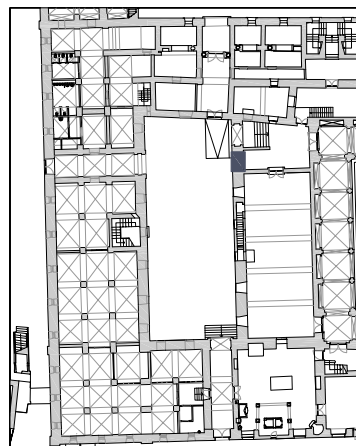

trabalho de	carpintaria
abertura	fixa e basculante
componentes	6 folhas, 4 fixas e 2 basculantes
quantidade	1 unidade
materiais	folha em madeira maciça
acabamentos	pintura a tinta de óleo
ferragens e acessórios	dobradiças em ferro fundido
intervenção	pintura e reparação do funcionamento
ver desenho	planta do p1so 0a

Nota:
Todas as cotas, planimétricas e altimétricas, deverão ser obrigatoriamente confirmadas no local. Qualquer discrepância deverá ser comunicada aos projectistas.

revisão	descrição da modificação	data	rubrica
*	*	*	*



DRCN - Direcção de Serviços dos Bens Culturais

MINISTÉRIO DA CULTURA

Mosteiro de Arouca
Projecto de Recuperação e Reabilitação

data: 11/10

ref: *

74

Mapa de vãos exteriores - Je.0.15

subs.: esc.: 1/50

Igespar / drcn. João Carlos Santos, Arq.

com: Rui Vilaça Couto B. Mota, C. Gonçalves, G. Vasconcelos, I. Norton

Rua da Igreja de Ramalde, 4150.091 Porto

dsbc@culturante.pt tel.: + 351 226 197 080 fax: + 351 226 179 385

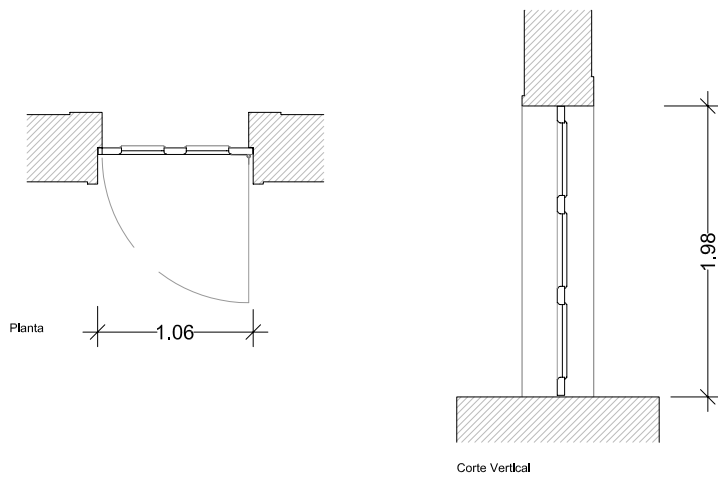

Exterior

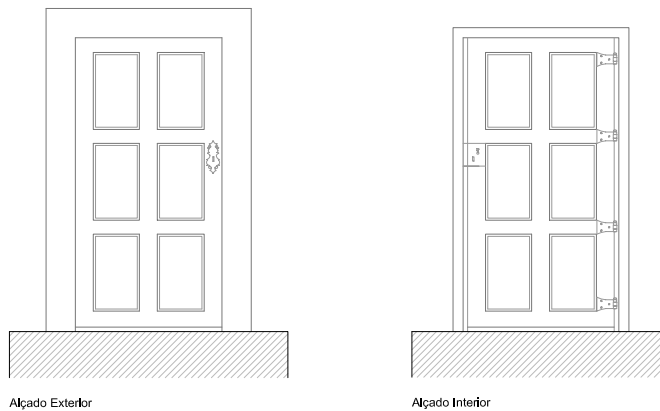

Interior



Pi.0.02

Localização

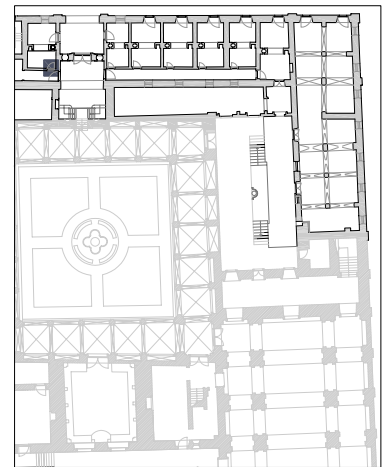

trabalho de	carpintaria
abertura	rotação
componentes	1 folha
quantidade	1 unidade
materiais	folha em madeira maciça
acabamentos	pintura a tinta de óleo
ferragens e acessórios	dobradiças em ferro fundido
intervenção	pintura e reparação do funcionamento
ver desenho	planta do piso 0

Nota:

Todas as cotas, planimétricas e altimétricas, deverão ser obrigatoriamente confirmadas no local. Qualquer discrepância deverá ser comunicada aos projectistas.

revisão	descrição da modificação	data	rubrica
*	*	*	*



DRCN - Direcção de Serviços dos Bens Culturais

MINISTÉRIO DA CULTURA

Mosteiro de Arouca
Projecto de Recuperação e Reabilitação

data: 11/10

fase: P. Execução

75

Mapa de vãos interiores - Pi.0.02

subs.: esc.: 1/50

DRCN / DSBC - João Carlos Santos, Arq.

com: Catarina Gonçalves B. Mota, G. Vasconcelos, I. Norton, R. Couto

Rua da Igreja de Ramalde, 4150.091 Porto

dsbc@culturante.pt

tel.: + 351 226 197 080

fax: + 351 226 179 385

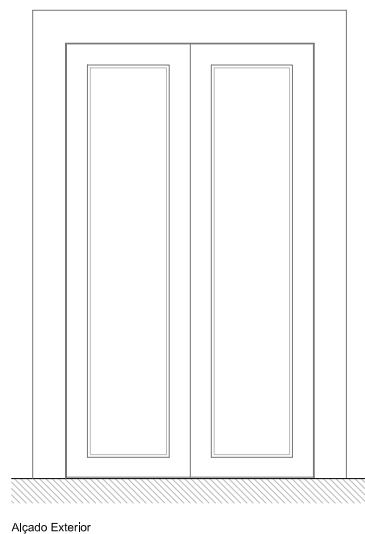

Alçado Exterior

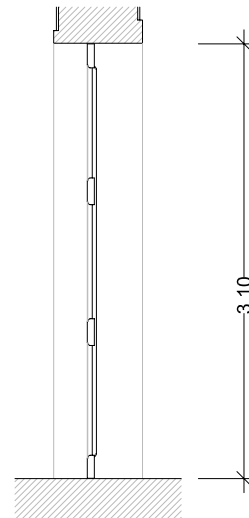

Corte Vertical

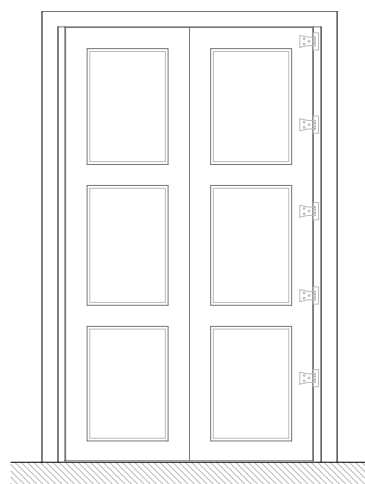

Alçado Interior

Exterior



Interior

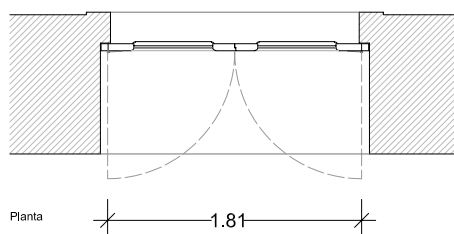

Planta

PI.0.03

Localização

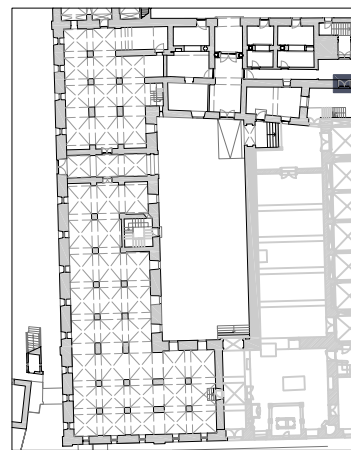

trabalho de	carpintaria
abertura	rotação
componentes	2 folhas
quantidade	1 unidade
materiais	folhas em madeira maciça
acabamentos	pintura a tinta de óleo
ferragens e acessórios	dobradiças em ferro fundido
intervenção	pintura e reparação do funcionamento
ver desenho	planta do piso 0

Nota:
Todas as cotas, planimétricas e altimétricas, deverão ser obrigatoriamente confirmadas no local. Qualquer discrepância deverá ser comunicada aos projectistas.

revisão	descrição da modificação	data	rubrica
*	*	*	*



DRCN - Direcção de Serviços dos Bens Culturais

Mosteiro de Arouca
Projecto de Recuperação e Reabilitação

data: 11/10

fase: P. Execução

76

Mapa de vãos interiores - PI.0.03

subs.:

esc.:

1/50

DRCN / DSBC - João Carlos Santos, Arq.

com: Catarina Gonçalves B. Mota, G. Vasconcelos, I. Norton, R. Couto

Rua da Igreja de Ramalde, 4150.091 Porto

dsbc@culturante.pt

tel.: + 351 226 197 080

fax: + 351 226 179 385

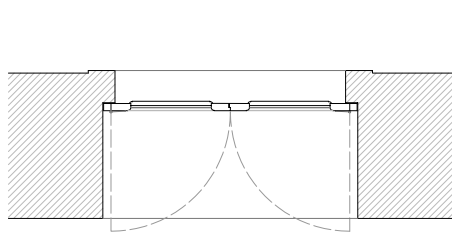

Planta 1.63

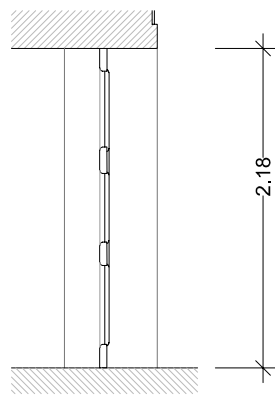

Corte Vertical 2.18

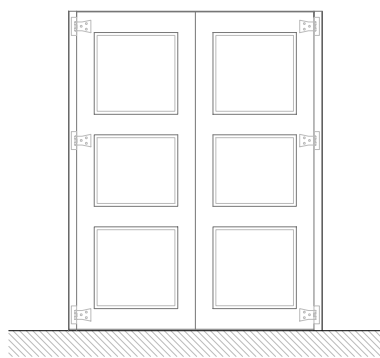

Alçado Interior

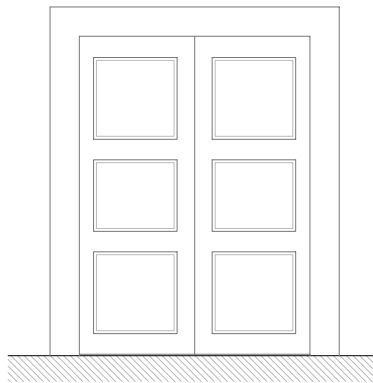

Alçado Exterior

Pi.0.04

Exterior



Interior



Localização

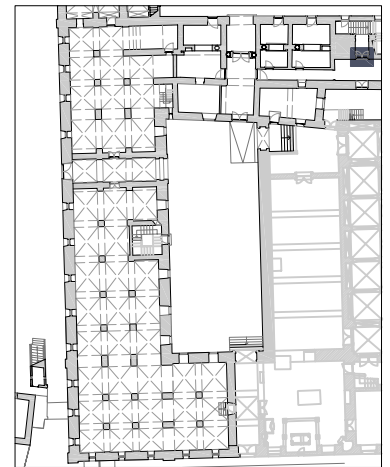

trabalho de	carpintaria
abertura	rotação
componentes	2 folhas
quantidade	1 unidade
materiais	folhas em madeira maciça
acabamentos	pintura a tinta de óleo
ferragens e acessórios	dobradiças em ferro fundido
intervenção	pintura e reparação do funcionamento
ver desenho	planta do piso 0

Nota:

Todas as cotas, planimétricas e altimétricas, deverão ser obrigatoriamente confirmadas no local. Qualquer discrepância deverá ser comunicada aos projectistas.

revisão	descrição da modificação	data	rubrica
*	*	*	*



DRCN - Direcção de Serviços dos Bens Culturais

MINISTÉRIO DA CULTURA

Mosteiro de Arouca
Projecto de Recuperação e Reabilitação

data: 11/10

fase: P. Execução

Mapa de vãos interiores - Pi.0.04

subs.: esc.: 1/50

DRCN / DSBC - João Carlos Santos, Arq.

com: Catarina Gonçalves B. Mota, G. Vasconcelos, I. Norton, R. Couto

Rua da Igreja de Ramalde, 4150.091 Porto

dsbc@culturante.pt

tel.: + 351 226 197 080

fax: + 351 226 179 385

77

Exterior

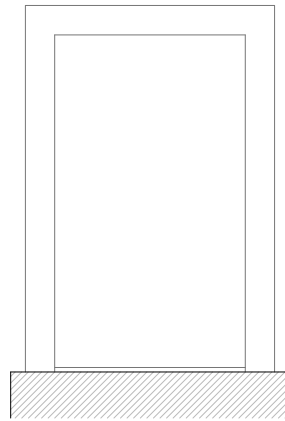

Alçado Exterior

Interior

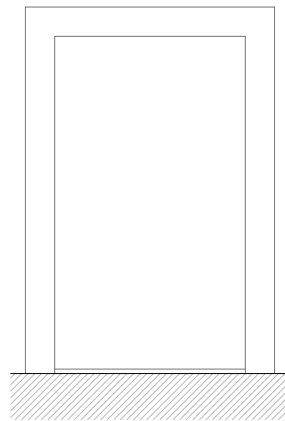
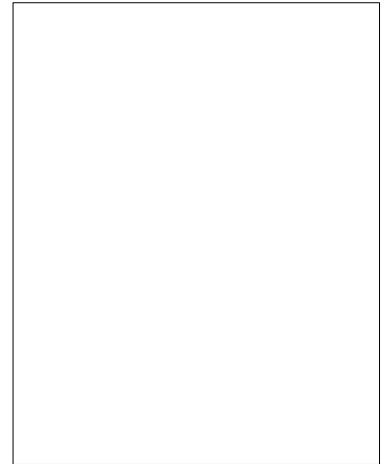

Alçado Interior

Pi.0.05

Localização

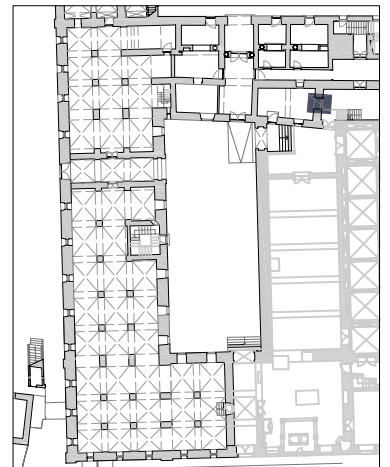

trabalho de	carpintaria
abertura	?
componentes	?
quantidade	1 unidade
materiais	?
acabamentos	?
ferragens e acessórios	?
intervenção	pintura e reparação do funcionamento
ver desenho	planta do piso 0

Nota:

Todas as cotas, planimétricas e altimétricas, deverão ser obrigatoriamente confirmadas no local. Qualquer discrepância deverá ser comunicada aos projectistas.

revisão	descrição da modificação	data	rubrica
*	*	*	*



DRCN - Direcção de Serviços dos Bens Culturais

MINISTÉRIO DA CULTURA

Mosteiro de Arouca
Projecto de Recuperação e Reabilitação

data: 11/10

fase: P. Execução

78

Mapa de vãos interiores - Pi.0.05

subs.: esc.: 1/50

DRCN / DSBC - João Carlos Santos, Arq.

com: Catarina Gonçalves B. Mota, G. Vasconcelos, I. Norton, R. Couto

Rua da Igreja de Ramalde, 4150.091 Porto

dsbc@culturante.pt

tel.: + 351 226 197 080

fax: + 351 226 179 385

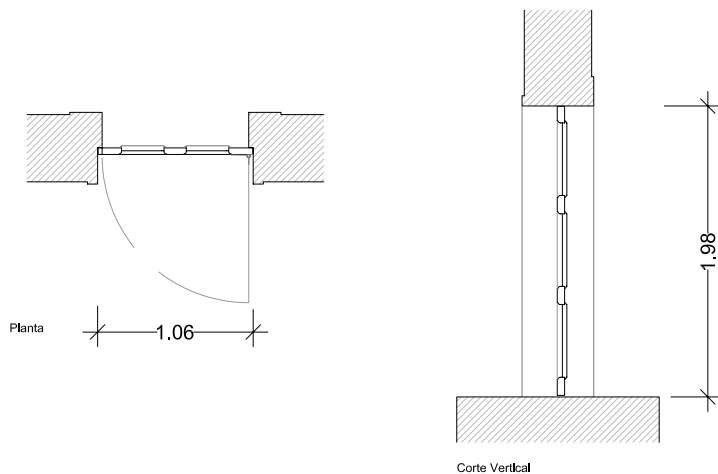

Exterior

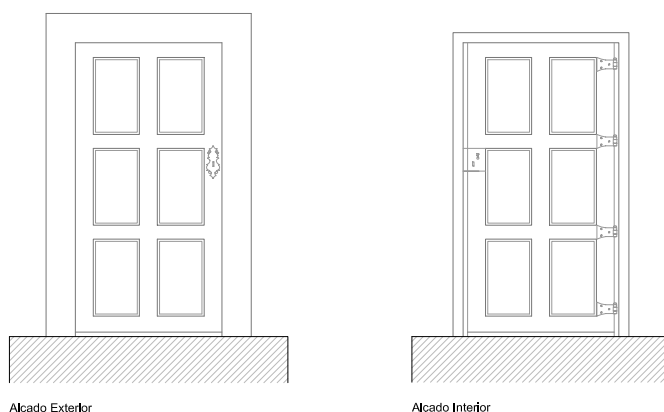

Interior



Pi.0.06

Localização

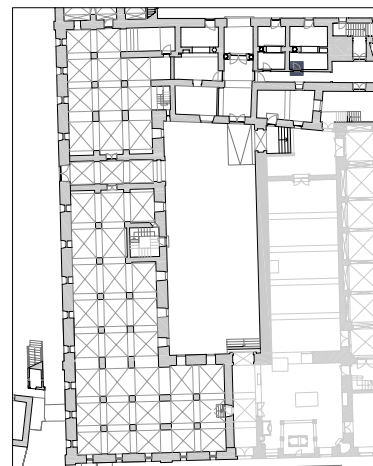

trabalho de	carpintaria
abertura	rotação
componentes	1 folha
quantidade	1 unidade
materiais	folha em madeira maciça
acabamentos	pintura a tinta de óleo
ferragens e acessórios	dobradiças em ferro fundido
intervenção	pintura e reparação do funcionamento
ver desenho	planta do piso 0

Nota:

Todas as cotas, planimétricas e altimétricas, deverão ser obrigatoriamente confirmadas no local. Qualquer discrepância deverá ser comunicada aos projectistas.

revisão	descrição da modificação	data	rubrica
*	*	*	*



DRCN - Direcção de Serviços dos Bens Culturais

MINISTÉRIO DA CULTURA

Mosteiro de Arouca
Projecto de Recuperação e Reabilitação

data: 11/10

fase: P. Execução

79

Mapa de vãos interiores - Pi.0.06

subs.: esc.: 1/50

DRCN / DSBC - João Carlos Santos, Arq.

com: Catarina Gonçalves B. Mota, G. Vasconcelos, I. Norton, R. Couto

Rua da Igreja de Ramalde, 4150.091 Porto

dsbc@culturante.pt tel.: + 351 226 197 080 fax: + 351 226 179 385

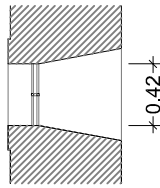
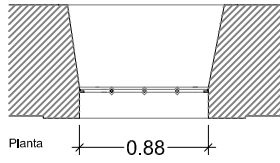

Exterior

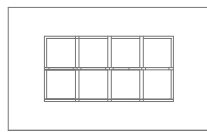

Alçado Exterior

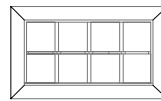

Alçado Interior

Interior



Gi.0.01

Localização

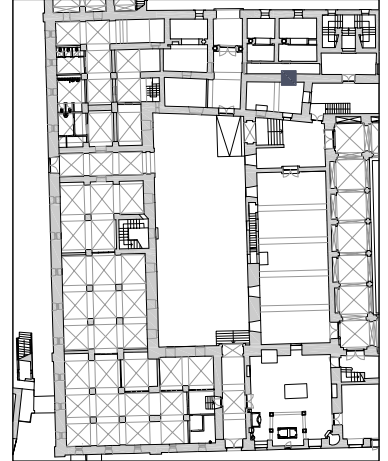

trabalho de	serralharia
abertura	fixa
componentes	1 grade
quantidade	1 unidade
materiais	ferro fundido
acabamentos	pintura a tinta de óleo
ferragens e acessórios	ferro fundido
intervenção	pintura e reparação
ver desenho	planta do piso 0a

Nota:

Todas as cotas, planimétricas e altimétricas, deverão ser obrigatoriamente confirmadas no local. Qualquer discrepância deverá ser comunicada aos projectistas.

revisão	descrição da modificação	data	rubrica
*	*	*	*



DRCN - Direcção de Serviços dos Bens Culturais

MINISTÉRIO DA CULTURA

Mosteiro de Arouca
Projecto de Recuperação e Reabilitação

data: 11/10

ref: *

80

Mapa de vãos exteriores - Gi.0.01

subs.: esc.: 1/50

Igespar / drcn. João Carlos Santos, Arq.

com: Rui Vilaça Couto B. Mota, C. Gonçalves, G. Vasconcelos, I. Norton

Rua da Igreja de Ramalde, 4150.091 Porto

dsbc@culturante.pt tel.: + 351 226 197 080 fax: + 351 226 179 385

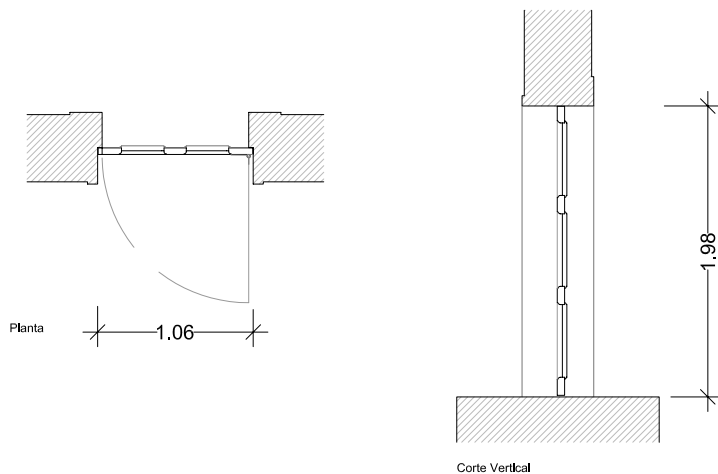

Exterior

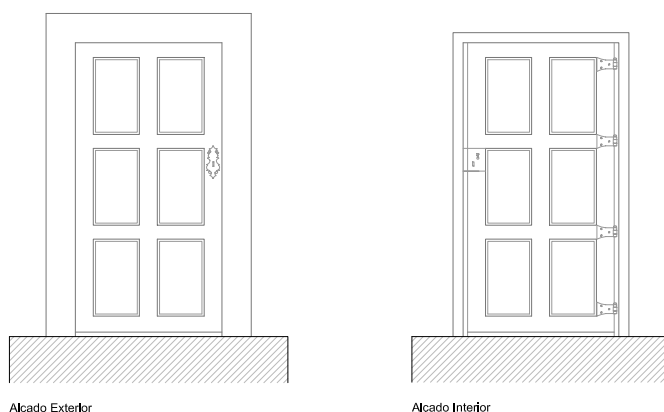

Interior



Pi.0.07

Localização

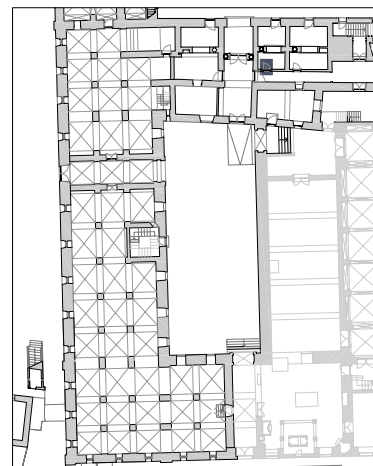

trabalho de	carpintaria
abertura	rotação
componentes	1 folha
quantidade	1 unidade
materiais	folha em madeira maciça
acabamentos	pintura a tinta de óleo
ferragens e acessórios	dobradiças em ferro fundido
intervenção	pintura e reparação do funcionamento
ver desenho	planta do piso 0

Nota:

Todas as cotas, planimétricas e altimétricas, deverão ser obrigatoriamente confirmadas no local. Qualquer discrepância deverá ser comunicada aos projectistas.

revisão	descrição da modificação	data	rubrica
*	*	*	*



DRCN - Direcção de Serviços dos Bens Culturais

MINISTÉRIO DA CULTURA

Mosteiro de Arouca
Projecto de Recuperação e Reabilitação

data: 11/10

fase: P. Execução

81

Mapa de vãos interiores - Pi.0.07

subs.: esc.: 1/50

DRCN / DSBC - João Carlos Santos, Arq.

com: Catarina Gonçalves B. Mota, G. Vasconcelos, I. Norton, R. Couto

Rua da Igreja de Ramalde, 4150.091 Porto

dsbc@culturante.pt tel.: + 351 226 197 080 fax: + 351 226 179 385

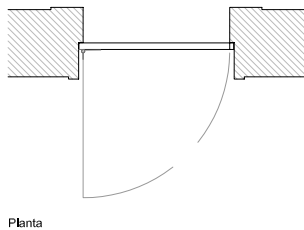

Planta

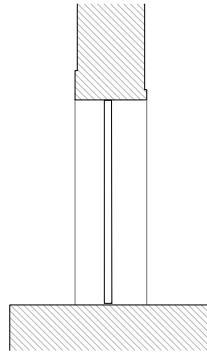

Corte Vertical

Exterior



Interior

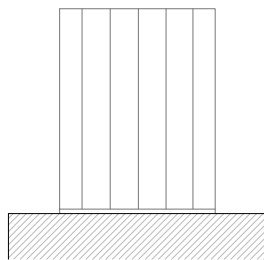
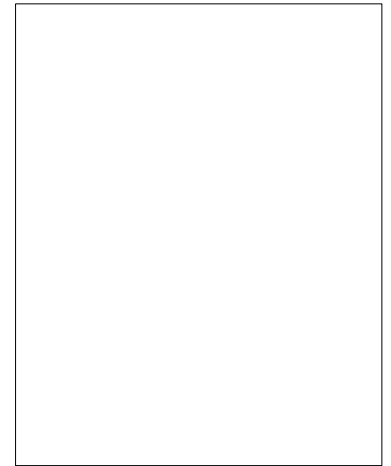

Alçado Exterior

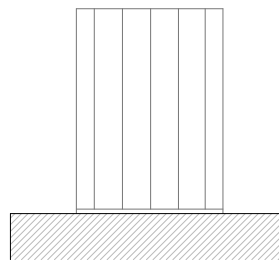

Alçado Interior

Pi.0.09

Localização

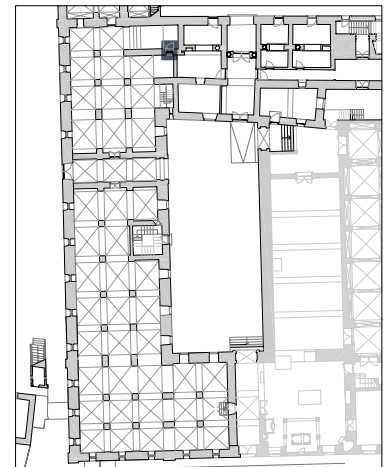

trabalho de	carpintaria
abertura	rotação
componentes	1 folha
quantidade	1 unidade
materiais	folha em madeira maciça
acabamentos	pintura a tinta de óleo
ferragens e acessórios	dobradiças em ferro fundido
intervenção	pintura e reparação do funcionamento
ver desenho	planta do piso 0

Nota:

Todas as cotas, planimétricas e altimétricas, deverão ser obrigatoriamente confirmadas no local. Qualquer discrepância deverá ser comunicada aos projectistas.

revisão	descrição da modificação	data	rubrica
*	*	*	*



DRCN - Direcção de Serviços dos Bens Culturais

MINISTÉRIO DA CULTURA

Mosteiro de Arouca
Projecto de Recuperação e Reabilitação

data: 11/10

fase: P. Execução

subs.: esc.: 1/50

DRCN / DSBC - João Carlos Santos, Arq.

com: Catarina Gonçalves B. Mota, G. Vasconcelos, I. Norton, R. Couto

Rua da Igreja de Ramalde, 4150.091 Porto

dsbc@culturante.pt

tel.: + 351 226 197 080

fax: + 351 226 179 385

82

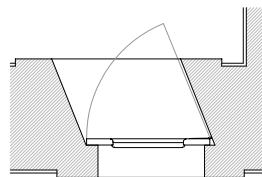

Planta 0.73

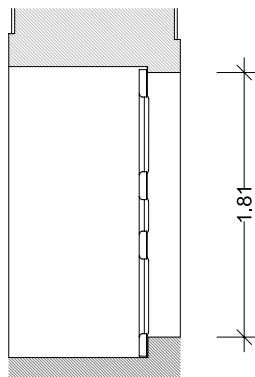

Corte Vertical 1.81

Exterior



Interior

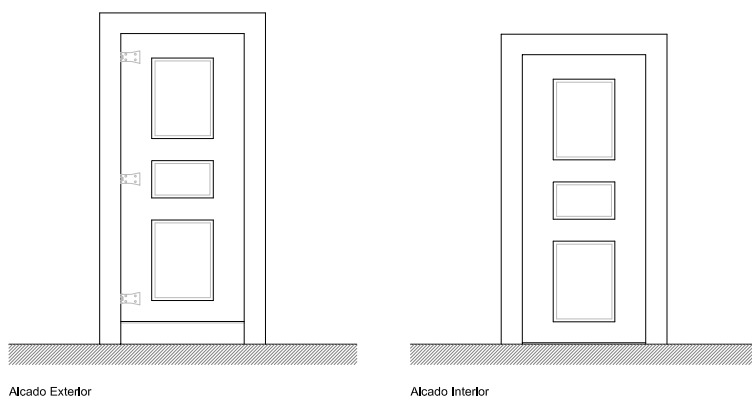

Pi.0.10

Localização

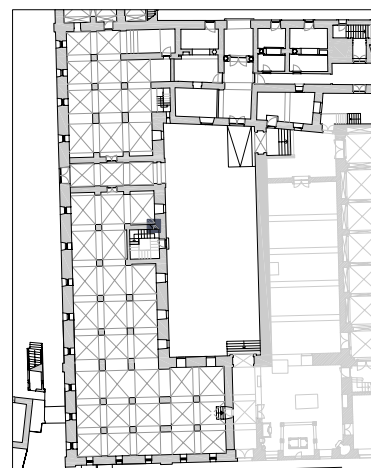

trabalho de	carpintaria
abertura	rotação
componentes	1 folha
quantidade	1 unidade
materiais	folha em madeira maciça
acabamentos	pintura a tinta de óleo
ferragens e acessórios	dobradiças em ferro fundido
intervenção	pintura e reparação do funcionamento
ver desenho	planta do piso 0

Nota:

Todas as cotas, planimétricas e altimétricas, deverão ser obrigatoriamente confirmadas no local. Qualquer discrepância deverá ser comunicada aos projectistas.

revisão	descrição da modificação	data	rubrica
*	*	*	*



DRCN - Direcção de Serviços dos Bens Culturais

MINISTÉRIO DA CULTURA

Mosteiro de Arouca
Projecto de Recuperação e Reabilitação

data: 11/10

fase: P. Execução

83

Mapa de vãos interiores - Pi.0.10

subs.: esc.: 1/50

DRCN / DSBC - João Carlos Santos, Arq.

com: Catarina Gonçalves B. Mota, G. Vasconcelos, I. Norton, R. Couto

Rua da Igreja de Ramalde, 4150.091 Porto

dsbc@culturante.pt

tel.: + 351 226 197 080 fax: + 351 226 179 385

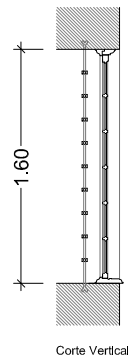
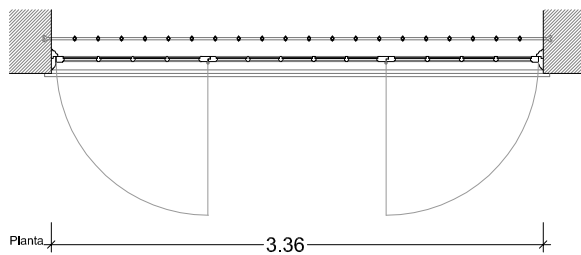

Exterior

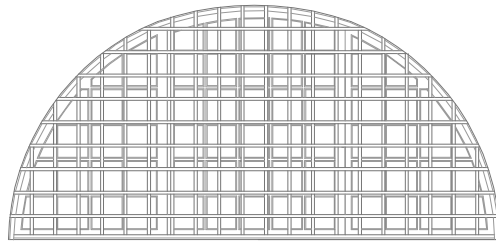

Interior

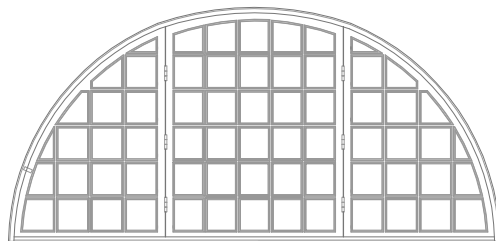
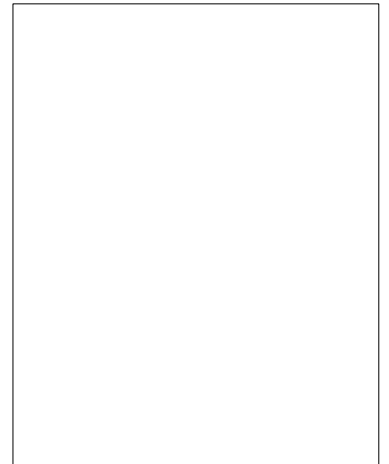

JGe.0.53

Localização

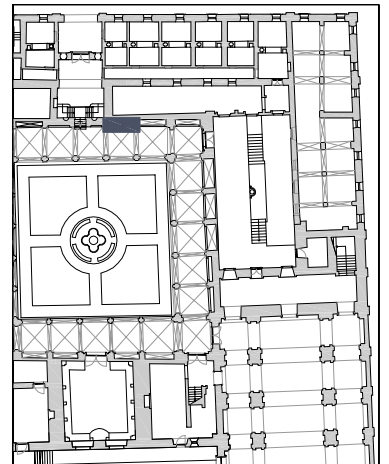

trabalho de	carpintaria e serralharia
abertura	rotação
componentes	3 folhas
quantidade	1 unidade
materiais	folhas em madeira maciça e grade em ferro fundido
acabamentos	pintura a tinta de óleo
ferragens e acessórios	dobradiças em ferro fundido
intervenção	pintura e reparação
ver desenho	planta do piso 0a

Nota:

Todas as cotas, planimétricas e altimétricas, deverão ser obrigatoriamente confirmadas no local. Qualquer discrepância deverá ser comunicada aos projectistas.

*	*	*	*
revisão	descrição da modificação	data	rubrica



DRCN - Direcção de Serviços dos Bens Culturais

MINISTÉRIO DA CULTURA

Mosteiro de Arouca
Projecto de Recuperação e Reabilitação

data: 11/10

fase: P. Execução

084

Mapa de vãos exteriores - JGe.0.53

subs.:

esc.:

1/50

DRCN / DSBC - João Carlos Santos, Arq.

com: Catarina Gonçalves

B. Mota, G. Vasconcelos, I. Norton, R. Couto

Rua da Igreja de Ramalde, 4150.091 Porto

dsbc@culturalnorte.pt

tel.: + 351 226 197 080

fax: + 351 226 179 385

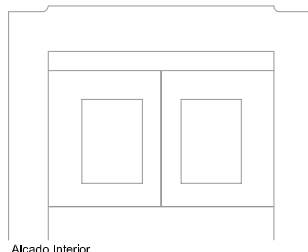
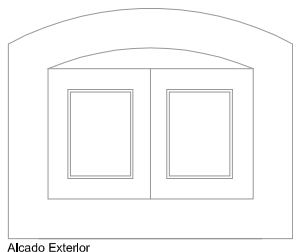
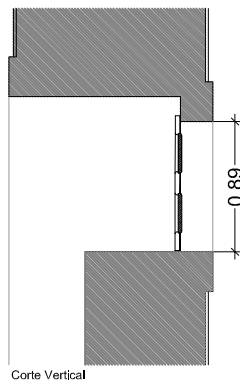
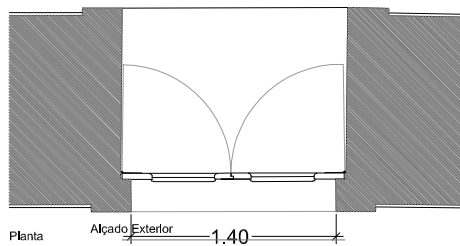

Exterior



Interior



Ji.0.02

Localização

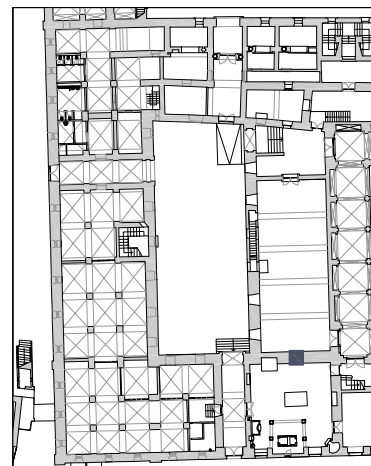

trabalho de	carpintaria
abertura	batente
componentes	1 folha
quantidade	1 unidade
materiais	portada em madeira maciça
acabamentos	pintura a tinta de óleo
ferragens e acessórios	dobradiças em ferro fundido
intervenção	pintura e reparação do funcionamento
ver desenho	planta do piso 0a

Nota:

Todas as cotas, planimétricas e altimétricas, deverão ser obrigatoriamente confirmadas no local. Qualquer discrepância deverá ser comunicada aos projectistas.

*	*	*	*
revisão	descrição da modificação	data	rubrica



DRCN - Direcção de Serviços dos Bens Culturais

MINISTÉRIO DA CULTURA

Mosteiro de Arouca
Projecto de Recuperação e Reabilitação

data: 11/10

ref: *

84

Mapa de vãos exteriores - Ji.0.02

subs.: esc.: 1/50

Igespar / drcn. João Carlos Santos, Arq.

com: Rui Vilaça Couto B. Mota, C. Gonçalves, G. Vasconcelos, I. Norton

Rua da Igreja de Ramalde, 4150.091 Porto

dsbc@culturante.pt tel.: + 351 226 197 080 fax: + 351 226 179 385

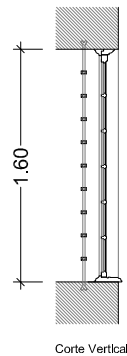
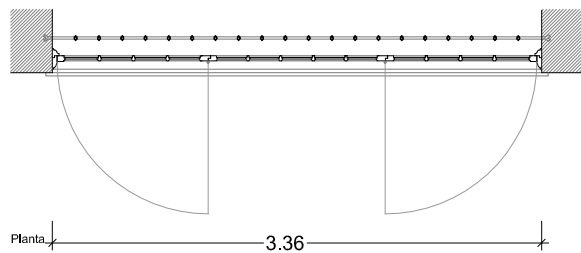

Exterior

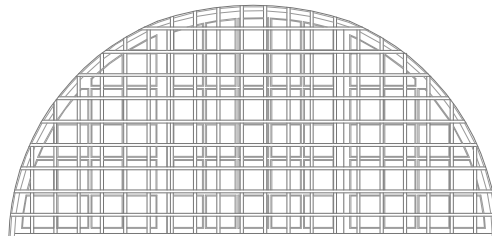

Alçado Exterior

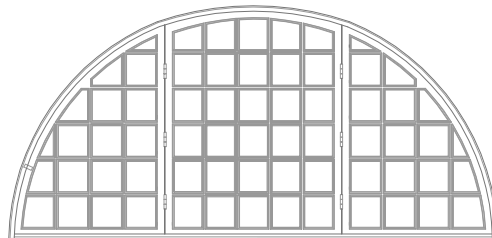

Alçado Interior

Interior

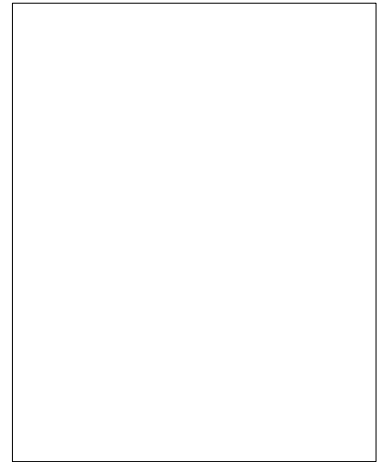

JGe.0.54

Localização

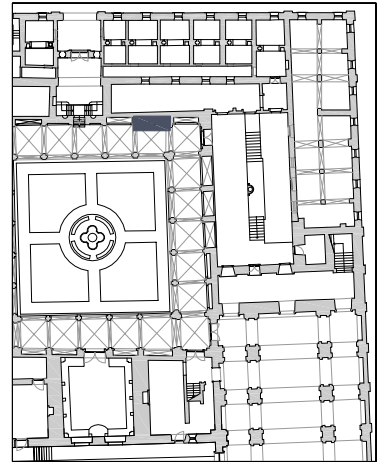

trabalho de	carpintaria e serralharia
abertura	rotação
componentes	3 folhas
quantidade	1 unidade
materiais	folhas em madeira maciça
acabamentos	pintura a tinta de óleo
ferragens e acessórios	dobradiças em ferro fundido
intervenção	pintura e reparação
ver desenho	planta do piso 0a

Nota:

Todas as cotas, planimétricas e altimétricas, deverão ser obrigatoriamente confirmadas no local. Qualquer discrepância deverá ser comunicada aos projectistas.

revisão	descrição da modificação	data	rubrica
*	*	*	*



DRCN - Direcção de Serviços dos Bens Culturais

MINISTÉRIO DA CULTURA

Mosteiro de Arouca
Projecto de Recuperação e Reabilitação

data: 11/10

fase: P. Execução

085

Mapa de vãos exteriores - JGe.0.54

subs.:

esc.:

1/50

DRCN / DSBC - João Carlos Santos, Arq.

com: Catarina Gonçalves B. Mota, G. Vasconcelos, I. Norton, R. Couto

Rua da Igreja de Ramalde, 4150.091 Porto

dsbc@culturanoorte.pt

tel.: + 351 226 197 080

fax: + 351 226 179 385

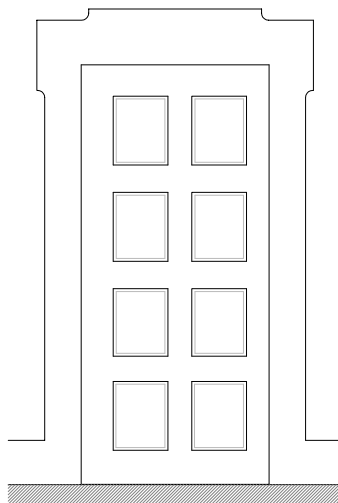

Alçado Exterior

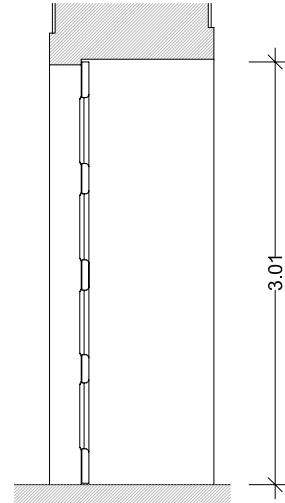

Corte Vertical

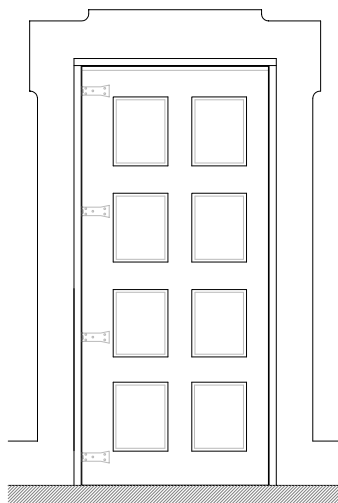

Alçado Interior

Exterior



Interior

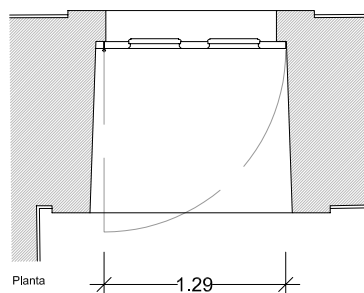

Planta

PI.0.11

Localização

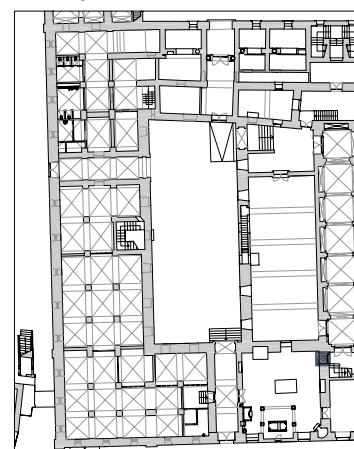

trabalho de	carpintaria
abertura	rotação
componentes	1 folha
quantidade	1 unidade
materiais	folha em madeira maciça
acabamentos	pintura a tinta de óleo
ferragens e acessórios	dobradiças em ferro fundido
intervenção	pintura e reparação do funcionamento
ver desenho	planta do piso 0a

Nota:
Todas as cotas, planimétricas e altimétricas, deverão ser obrigatoriamente confirmadas no local. Qualquer discrepância deverá ser comunicada aos projectistas.

revisão	descrição da modificação	data	rubrica
*	*	*	*



DRCN - Direcção de Serviços dos Bens Culturais

Mosteiro de Arouca
Projecto de Recuperação e Reabilitação

data: 11/10

fase: P. Execução

85

Mapa de vãos interiores - PI.0.11

subs.:

esc.:

1/50

DRCN / DSBC - João Carlos Santos, Arq.

com: Catarina Gonçalves B. Mota, G. Vasconcelos, I. Norton, R. Couto

Rua da Igreja de Ramalde, 4150.091 Porto

dsbc@culturalnorte.pt

tel.: + 351 226 197 080

fax: + 351 226 179 385

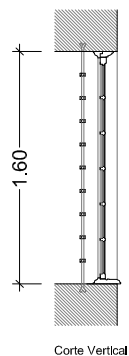
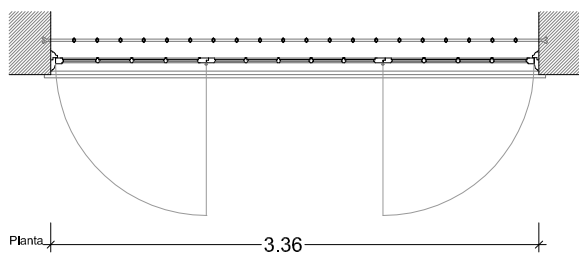

Exterior

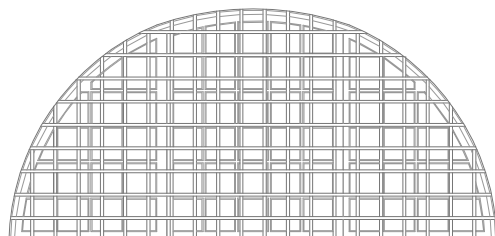

Alçado Exterior

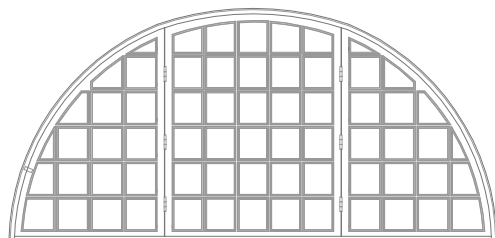

Alçado Interior

Interior

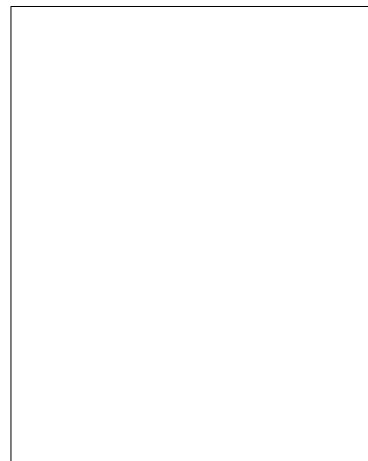

JGe.0.55

Localização

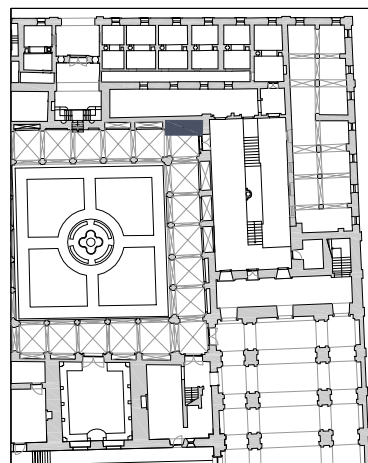

trabalho de	carpintaria e serralharia
abertura	rotação
componentes	3 folhas
quantidade	1 unidade
materiais	folhas em madeira maciça
acabamentos	pintura a tinta de óleo
ferragens e acessórios	dobradiças em ferro fundido
intervenção	pintura e reparação
ver desenho	planta do piso 0a

Nota:

Todas as cotas, planimétricas e altimétricas, deverão ser obrigatoriamente confirmadas no local. Qualquer discrepância deverá ser comunicada aos projectistas.

revisão	descrição da modificação	data	rubrica
*	*	*	*



DRCN - Direcção de Serviços dos Bens Culturais

MINISTÉRIO DA CULTURA

Mosteiro de Arouca
Projecto de Recuperação e Reabilitação

data: 11/10

fase: P. Execução

086

Mapa de vãos exteriores - JGe.0.55

subs.: esc.: 1/50

DRCN / DSBC - João Carlos Santos, Arq.

com: Catarina Gonçalves B. Mota, G. Vasconcelos, I. Norton, R. Couto

Rua da Igreja de Ramalde, 4150.091 Porto

dsbc@culturanoorte.pt

tel.: + 351 226 197 080

fax: + 351 226 179 385

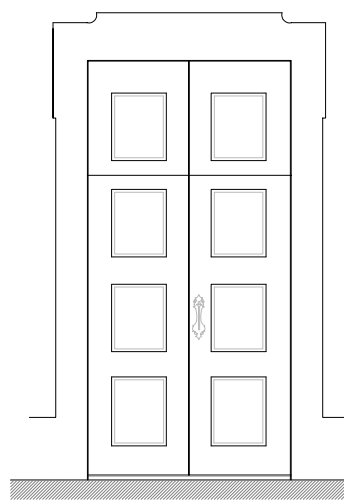

Alçado Exterior

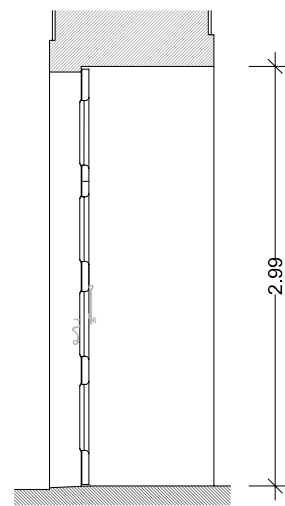

Corte Vertical

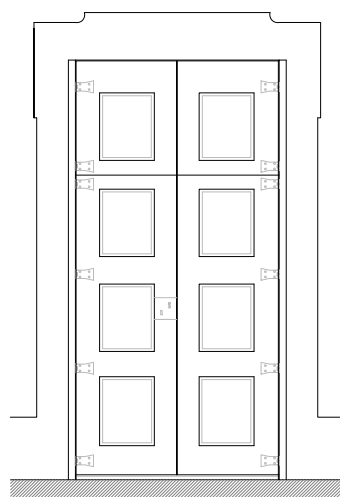

Alçado Interior

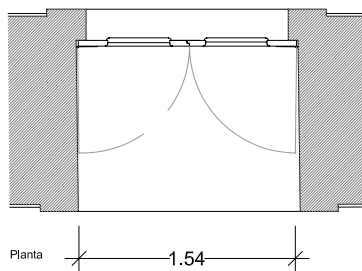

Planta

Exterior



Interior



PI.0.12

Localização

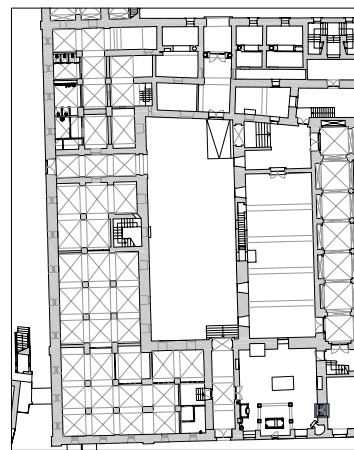

trabalho de	carpintaria
abertura	rotação
componentes	4 folhas
quantidade	1 unidade
materiais	folhas em madeira maciça
acabamentos	pintura a tinta de óleo
ferragens e acessórios	dobradiças em ferro fundido
intervenção	pintura e reparação do funcionamento
ver desenho	planta do piso 0a

Nota:
Todas as cotas, planimétricas e altimétricas, deverão ser obrigatoriamente confirmadas no local. Qualquer discrepância deverá ser comunicada aos projectistas.

revisão	descrição da modificação	data	rubrica
*	*	*	*



DRCN - Direcção de Serviços dos Bens Culturais

MINISTÉRIO DA CULTURA

Mosteiro de Arouca
Projecto de Recuperação e Reabilitação

data: 11/10

fase: P. Execução

86

Mapa de vãos interiores - PI.0.12

subs.:

esc.:

1/50

DRCN / DSBC - João Carlos Santos, Arq.

com: Catarina Gonçalves B. Mota, G. Vasconcelos, I. Norton, R. Couto

Rua da Igreja de Ramalde, 4150.091 Porto

dsbc@culturalnorte.pt

tel.: + 351 226 197 080

fax: + 351 226 179 385

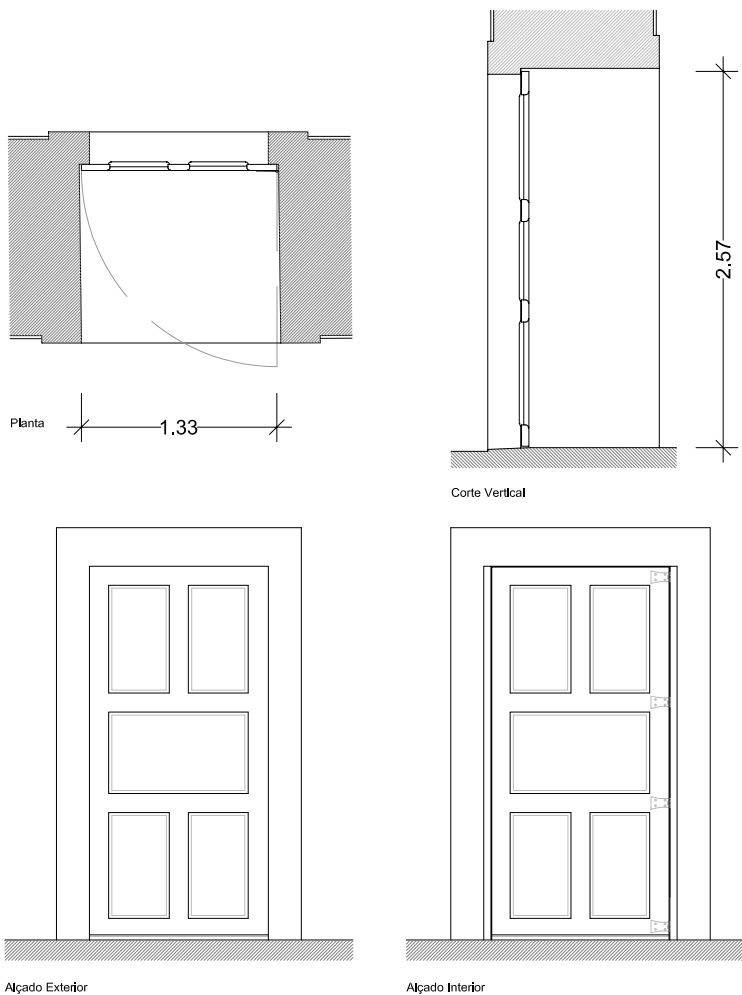

Exterior



Interior



Pi.0.13

Localização

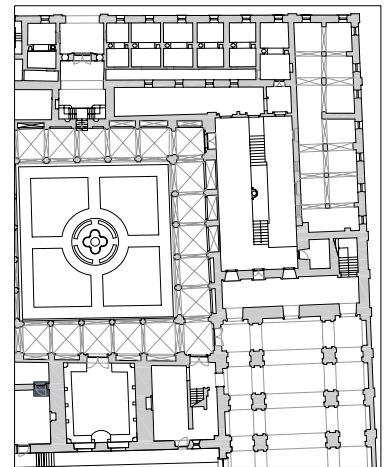

trabalho de	carpintaria
abertura	rotação
componentes	1 folha
quantidade	1 unidade
materiais	folha em madeira maciça
acabamentos	pintura a tinta de óleo
ferragens e acessórios	dobradiças em ferro fundido
intervenção	pintura e reparação do funcionamento
ver desenho	planta do piso 0a

Nota:

Todas as cotas, planimétricas e altimétricas, deverão ser obrigatoriamente confirmadas no local. Qualquer discrepância deverá ser comunicada aos projectistas.

revisão	descrição da modificação	data	rubrica
*	*	*	*



DRCN - Direcção de Serviços dos Bens Culturais

MINISTÉRIO DA CULTURA

Mosteiro de Arouca
Projecto de Recuperação e Reabilitação

data: 11/10

fase: P. Execução

87

Mapa de vãos interiores - Pi.0.13

subs.: esc.: 1/50

DRCN / DSBC - João Carlos Santos, Arq.

com: Catarina Gonçalves B. Mota, G. Vasconcelos, I. Norton, R. Couto

Rua da Igreja de Ramalde, 4150.091 Porto

dsbc@culturante.pt

tel.: + 351 226 197 080

fax: + 351 226 179 385

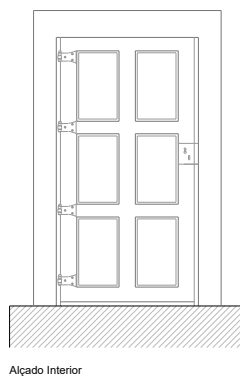
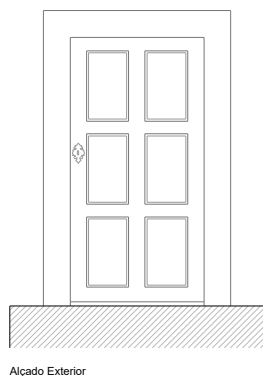
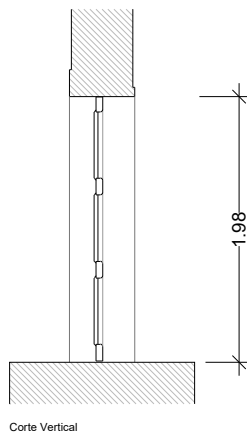
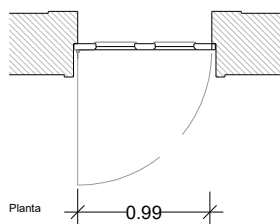

Exterior



Interior



Pi.0.18

Localização



trabalho de	carpintaria
abertura	rotação
componentes	1 folha
quantidade	1 unidade
materiais	folha em madeira maciça
acabamentos	pintura a tinta de óleo
ferragens e acessórios	dobradiças em ferro fundido
intervenção	pintura e reparação do funcionamento
ver desenho	planta do piso 0

Nota:
Todas as cotas, planimétricas e altimétricas, deverão ser obrigatoriamente confirmadas no local. Qualquer discrepância deverá ser comunicada aos projectistas.

*	*	*	*
revisão	descrição da modificação	data	rubrica

DRCN - Direcção de Serviços dos Bens Culturais

Mosteiro de Arouca
Projecto de Recuperação e Reabilitação

data: 11/10

fase: P. Execução

136

Mapa de vãos interiores - Pi.0.18

subs.: esc.: 1/50

DRCN / DSBC - João Carlos Santos, Arq.

com: Catarina Gonçalves B. Mota, G. Vasconcelos, I. Norton, R. Couto

Rua da Igreja de Ramalde, 4150.091 Porto

dsbc@culturante.pt

tel.: + 351 226 197 080

fax: + 351 226 179 385

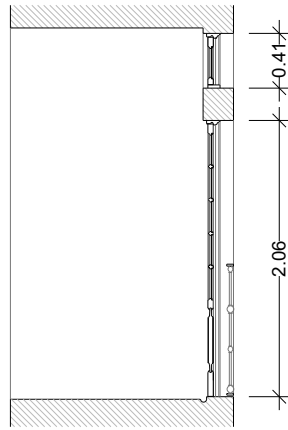
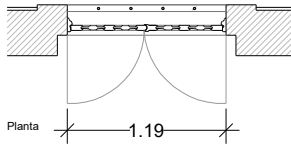

Exterior

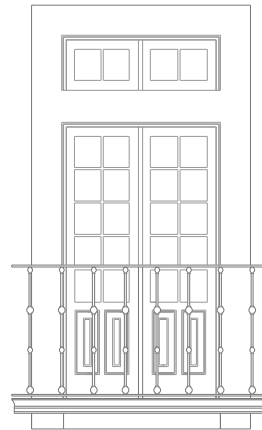
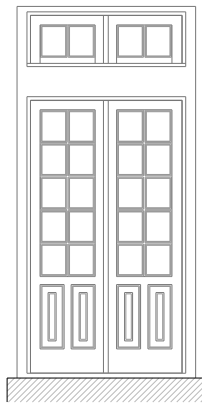

Interior

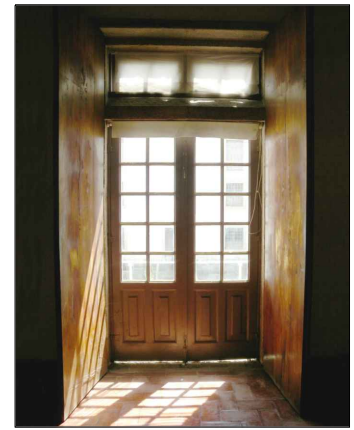

Pe.1.03

Localização

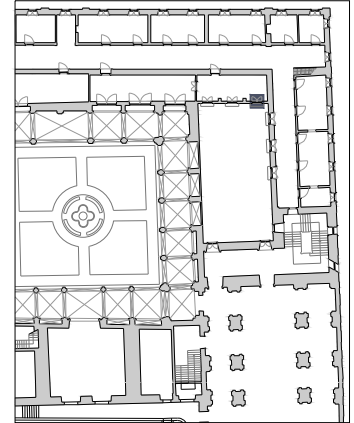

trabalho de	carpintaria e serralharia
abertura	rotação
componentes	2 folhas
quantidade	1 unidade
materiais	folhas em madeira maciça e grade em ferro
acabamentos	pintura a tinta de óleo
ferragens e acessórios	dobradiças em ferro fundido
intervenção	pintura e reparação do funcionamento
ver desenho	planta do piso 1

Nota:

Todas as cotas, planimétricas e altimétricas, deverão ser obrigatoriamente confirmadas no local. Qualquer discrepância deverá ser comunicada aos projectistas.

*	*	*	*
revisão	descrição da modificação	data	rubrica

DRCN - Direcção de Serviços dos Bens Culturais

Mosteiro de Arouca
Projecto de Recuperação e Reabilitação

data: 11/10

fase: P. Execução

54

Mapa de vãos exteriores - Pe.1.03

subs.: esc.: 1/50

DRCN / DSBC - João Carlos Santos, Arq.

com: Catarina Gonçalves B. Mota, G. Vasconcelos, I. Norton, R. Couto

Rua da Igreja de Ramalde, 4150.091 Porto

dsbc@culturante.pt

tel.: + 351 226 197 080

fax: + 351 226 179 385

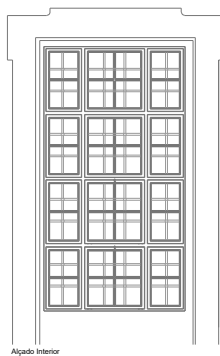

Alçado Interior

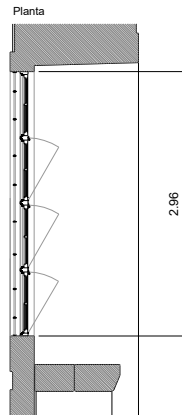

Planta

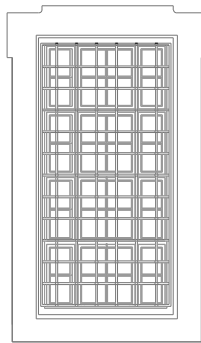

Alçado Exterior

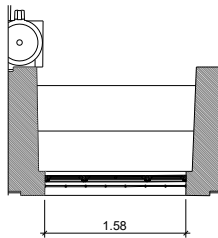

1.58

Exterior

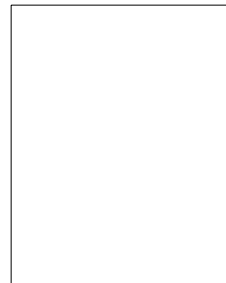

Interior

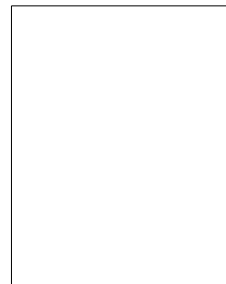

JGe.0.43

Localização

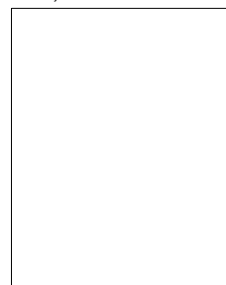

trabalho de	carpintaria e serralharia
abertura	basculante
componentes	1 folha
quantidade	1 unidade
materiais	folha em madeira maciça, grade em ferro fundido
acabamentos	pintura a tinta de óleo
ferragens e acessórios	dobradiças em ferro fundido
intervenção	pintura e reparação do funcionamento
ver desenho	planta do piso 0a

Nota:
Todas as cotas, planimétricas e altimétricas, deverão ser obrigatoriamente confirmadas no local. Qualquer discrepância deverá ser comunicada aos projectistas.

revisão	descrição da modificação	data	rubrica
•	•	•	•

DRCN - Direcção de Serviços dos Bens Culturais

Mosteiro de Arouca Projecto de Recuperação e Reabilitação	data: 11/10	066
	ref: *	
Mapa de vãos exteriores - JGe.0.43	subs.: esc.: 1/50	
Igespar / drcn, João Carlos Santos, Arq.	com: Rui Vilaça Couto	B. Mota, C. Gonçalves, G. Vasconcelos, I. Norton
Rua da Igreja de Ramalde, 4150.091 Porto	dsbc@culturanorte.pt	tel.: + 351 226 197 080 fax: + 351 226 179 385

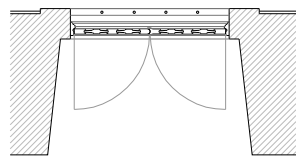

Planta 1 1.19

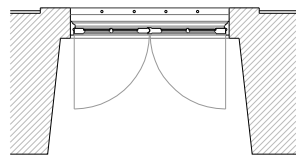

Planta 2 1.19

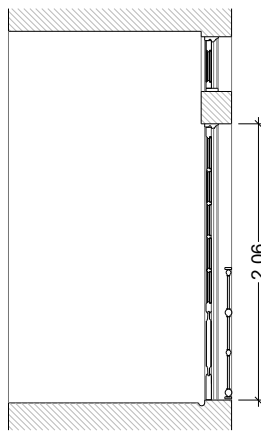

Corte Vertical 2.06

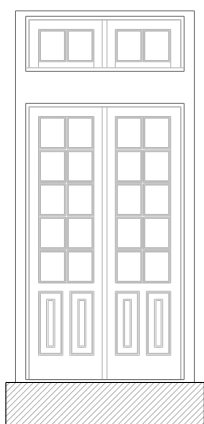

Alçado Interior

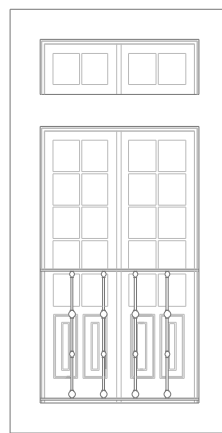

Alçado Exterior

Exterior

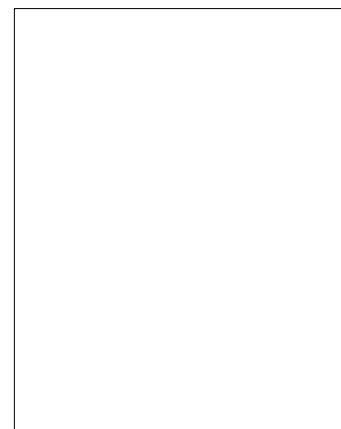

Interior

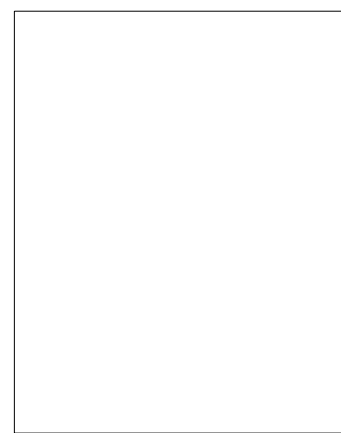

Je.1.01

Localização

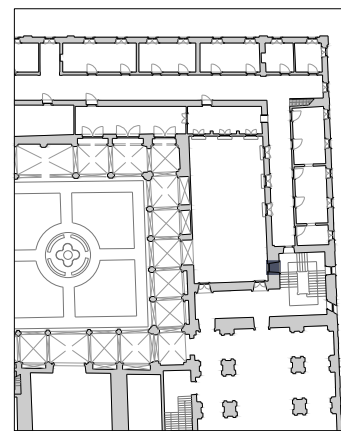

trabalho de	carpintaria e serralharia
abertura	rotação
componentes	2 folhas
quantidade	1 unidade
materiais	folhas em madeira maciça
acabamentos	pintura a tinta de óleo
ferragens e acessórios	dobradiças em ferro fundido
intervenção	*
ver desenho	planta do piso 1

Nota:

Todas as cotas, planimétricas e altimétricas, deverão ser obrigatoriamente confirmadas no local. Qualquer discrepância deverá ser comunicada aos projectistas.

*	*	*	*
*	*	*	*
revisão	descrição da modificação	data	rubrica

DRCN - Direcção de Serviços dos Bens Culturais

Mosteiro de Arouca
Projecto de Recuperação e Reabilitação

data: 07/10

ref: *

00

Mapa de vãos exteriores - Je.1.01 e Ge.1.07

subs.: esc.: 1/50

Igêspar / drcn. João Carlos Santos, Arq.

com: Gabriela Vasconcelos Catarina Gonçalves

Rua da Igreja de Ramalde, 4150.091 Porto

dsrc@culturanorte.pt

tel.: + 351 226 197 080 fax: + 351 226 179 385

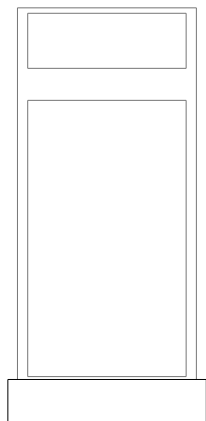
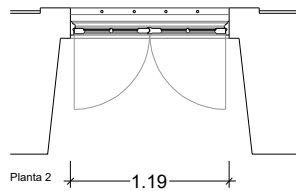
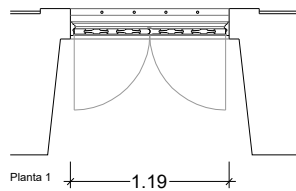

Alçado Interior

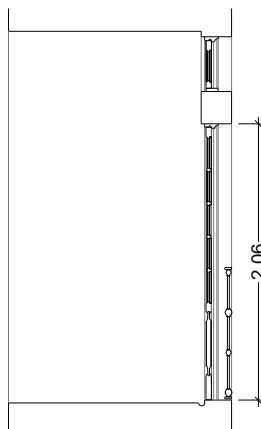

Corte Vertical

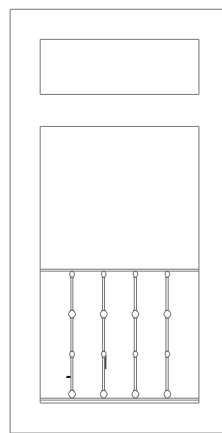

Alçado Exterior

Exterior

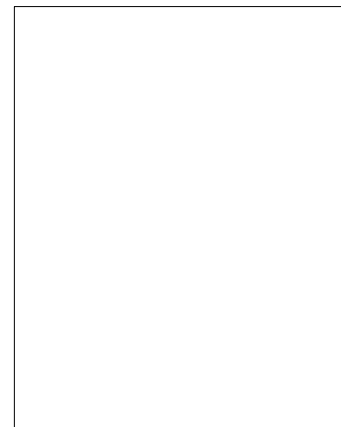

Interior

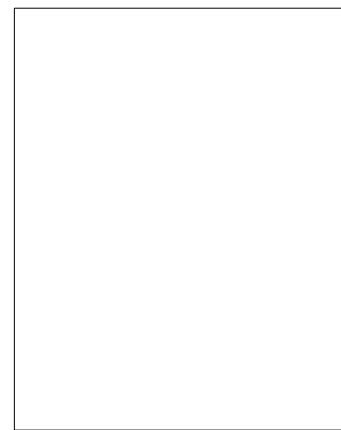

Je.2.01

Localização

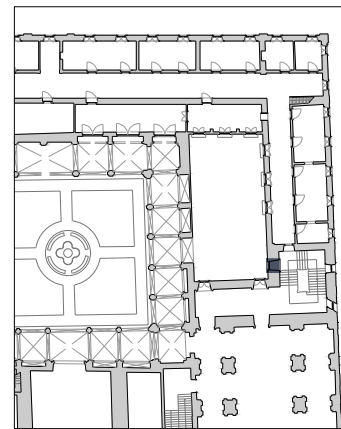

trabalho de	carpintaria e serralharia
abertura	rotação
componentes	2 folhas
quantidade	1 unidade
materiais	folhas em madeira maciça
acabamentos	pintura a tinta de óleo
ferragens e acessórios	dobradiças em ferro fundido
intervenção	*
ver desenho	planta do piso 2

Nota:

Todas as cotas, planimétricas e altimétricas, deverão ser obrigatoriamente confirmadas no local. Qualquer discrepância deverá ser comunicada aos projectistas.

*	*	*	*
*	*	*	*
revisão	descrição da modificação	data	rubrica

DRCN - Direcção de Serviços dos Bens Culturais

Mosteiro de Arouca
Projecto de Recuperação e Reabilitação

data: 07/10

ref: *

00

Mapa de vãos exteriores - Je.2.01 e Ge.2.11

subs.: esc.: 1/50

Igespar / drcn. João Carlos Santos, Arq.

com: Gabriela Vasconcelos Catarina Gonçalves

Rua da Igreja de Ramalde, 4150.091 Porto

dsrc@culturanorte.pt

tel.: + 351 226 197 080 fax: + 351 226 179 385

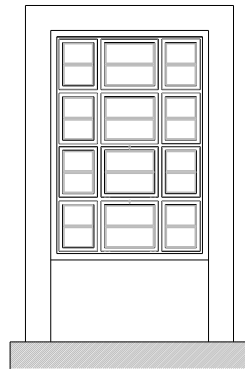

Alçado Interior

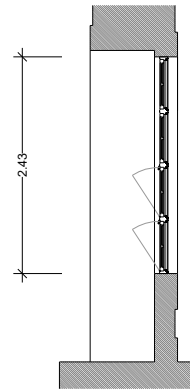

Corte Vertical

2,43

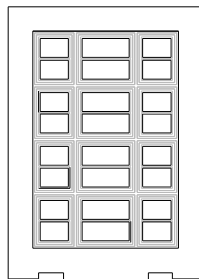

Alçado Exterior

Exterior

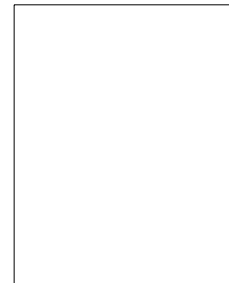

Interior

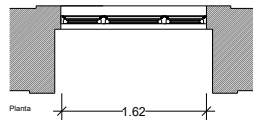
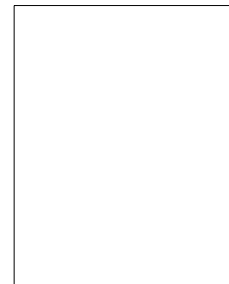

Planta

1,62

Je.2.02

Localização

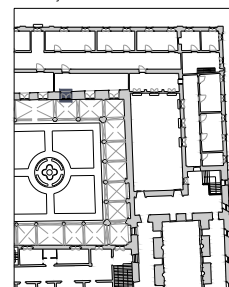

trabalho de	carpintaria
abertura	basculante
componentes	4 folhas
quantidade	1 unidade
materiais	folhas em madeira maciça
acabamentos	pintura a tinta de óleo
ferragens e acessórios	dobradiças em ferro fundido
intervenção	*
ver desenho	planta do piso 2

Nota:
Todas as cotas, planimétricas e altimétricas, deverão ser obrigatoriamente confirmadas no local. Qualquer discrepância deverá ser comunicada aos projectistas.

*	*	*	*
*	*	*	*

revisão	descrição da modificação	data	rubrica
---------	--------------------------	------	---------

DRCN - Direcção de Serviços dos Bens Culturais

Mosteiro de Arouca Projecto de Recuperação e Reabilitação	data: 07/10	00
	ref: *	
Mapa de vãos exteriores - Je.2.02	subs.: esc.: 1/50	
Igespar / drcn, João Carlos Santos, Arq.	com: Gabriela Vasconcelos Catarina Gonçalves	
Rua da Igreja de Ramalde, 4150.091 Porto	dsbc@culturante.pt tel.: + 351 226 197 080 fax: + 351 226 179 385	

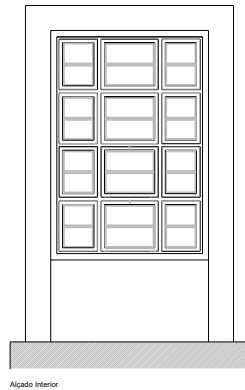

Alçado Interior

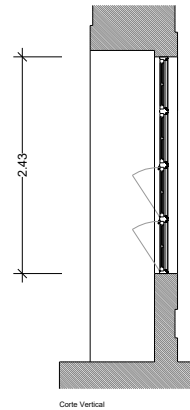

Corte Vertical

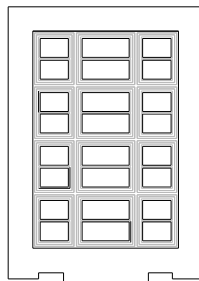

Alçado Exterior

Exterior



Interior

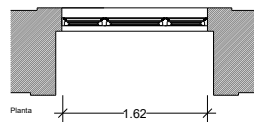

Planta

Je.2.03

Localização

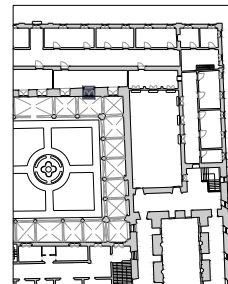

trabalho de	carpintaria
abertura	basculante
componentes	2 folhas
quantidade	1 unidade
materiais	folhas em madeira maciça
acabamentos	pintura a tinta de óleo
ferragens e acessórios	dobradiças em ferro fundido
intervenção	?
ver desenho	planta do piso 2

Nota:
Todas as cotas, planimétricas e altimétricas, deverão ser obrigatoriamente confirmadas no local. Qualquer discrepância deverá ser comunicada aos projectistas.

revisão	descrição da modificação	data	rubrica

DRCN - Direcção de Serviços dos Bens Culturais

Mosteiro de Arouca Projecto de Recuperação e Reabilitação	data: 07/10	00
	ref: *	
Mapa de vãos exteriores - Je.2.03	subs.: esc.: 1/50	
Igespar / drcn, João Carlos Santos, Arq.	com: G. Vasconcelos C. Gonçalves B. Mota	
Rua da Igreja de Ramalde, 4150.091 Porto	dsbc@culturanorte.pt tel.: + 351 226 197 080 fax: + 351 226 179 385	

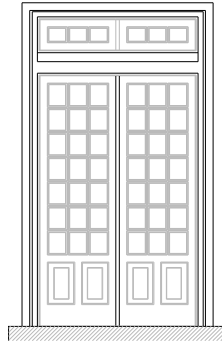

Alçado Interior

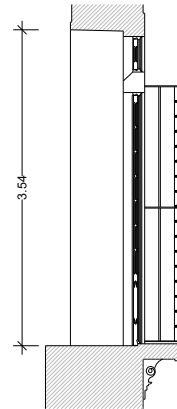

Corte Vertical

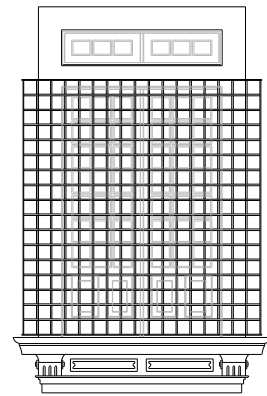

Alçado Exterior

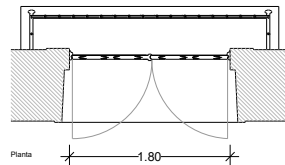

Planta

Exterior

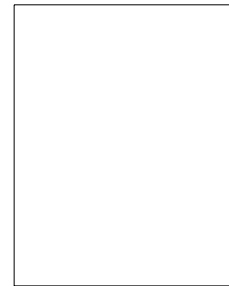

Interior

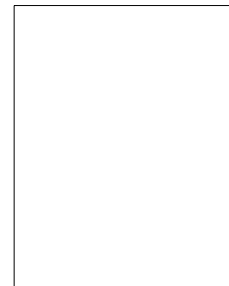

JGe.1.01

Localização

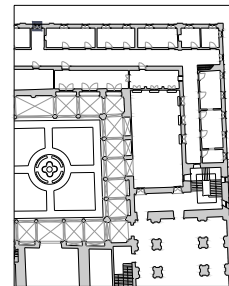

trabalho de	carpintaria e serralharia
abertura	rotação
componentes	2 folhas
quantidade	1 unidade
materiais	folhas em madeira maciça
acabamentos	pintura a tinta de óleo
ferragens e acessórios	dobradiças em ferro fundido
intervenção	*
ver desenho	planta do piso 1

Nota:
Todas as cotas, planimétricas e altimétricas, deverão ser obrigatoriamente confirmadas no local. Qualquer discrepância deverá ser comunicada aos projectistas.

*	*	*	*
*	*	*	*

revisão	descrição da modificação	data	rubrica
---------	--------------------------	------	---------

DRCN - Direcção de Serviços dos Bens Culturais

Mosteiro de Arouca Projecto de Recuperação e Reabilitação	data: 07/10	00
	ref: *	
Mapa de vãos exteriores - JGe.1.01	subs.: esc.: 1/50	
Igespar / drcn, João Carlos Santos, Arq.	com: Gabriela Vasconcelos Catarina Gonçalves	
Rua da Igreja de Ramalde, 4150.091 Porto	dsbc@culturante.pt tel.: + 351 226 197 080 fax: + 351 226 179 385	

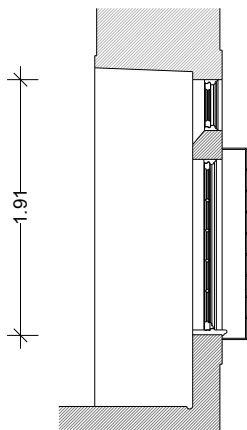
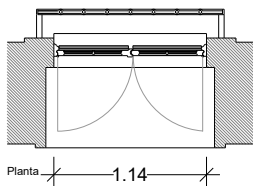

Exterior

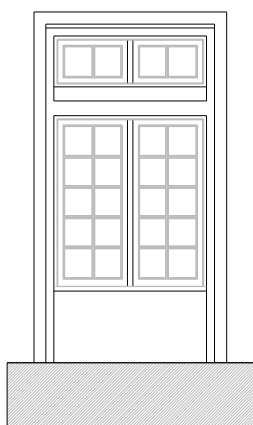

Alçado Interior

Corte Vertical

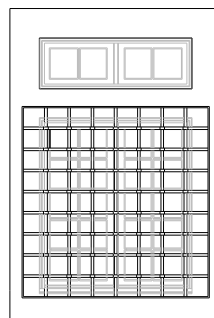

Alçado Exterior

Interior



JGe.1.02

Localização

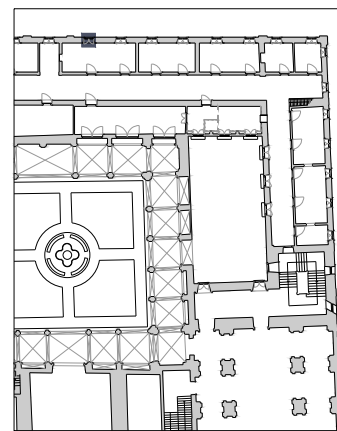

trabalho de	carpintaria e serralharia
abertura	rotação
componentes	2 folhas
quantidade	1 unidade
materiais	folhas em madeira maciça
acabamentos	pintura a tinta de óleo
ferragens e acessórios	dobradiças em ferro fundido
intervenção	*
ver desenho	planta do piso 1

Nota:
Todas as cotas, planimétricas e altimétricas, deverão ser obrigatoriamente confirmadas no local. Qualquer discrepância deverá ser comunicada aos projectistas.

*	*	*	*
*	*	*	*
revisão	descrição da modificação	data	rubrica

DRCN - Direcção de Serviços dos Bens Culturais

Mosteiro de Arouca
Projecto de Recuperação e Reabilitação

data: 07/10

ref: *

00

Mapa de vãos exteriores - JGe.1.02

subs.: esc.: 1/50

Igespar / drcn. João Carlos Santos, Arq.

com: Gabriela Vasconcelos Catarina Gonçalves

Rua da Igreja de Ramalde, 4150.091 Porto

dsbc@culturante.pt tel.: + 351 226 197 080 fax: + 351 226 179 385

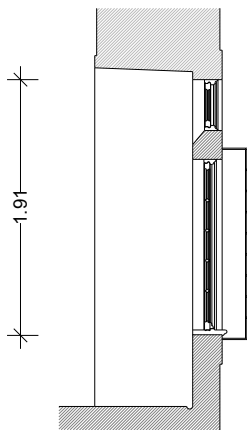
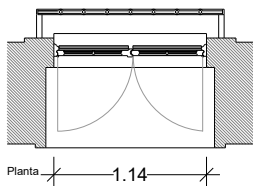

Corte Vertical

Exterior

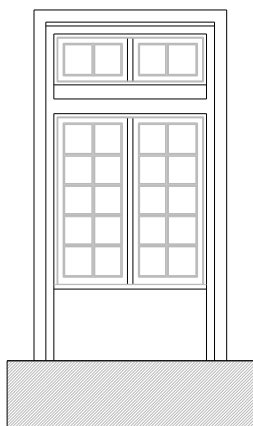

Alçado Interior

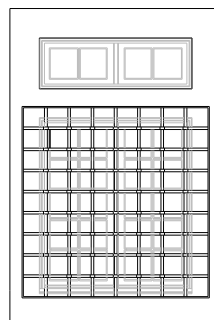

Alçado Exterior

Interior



JGe.1.03

Localização

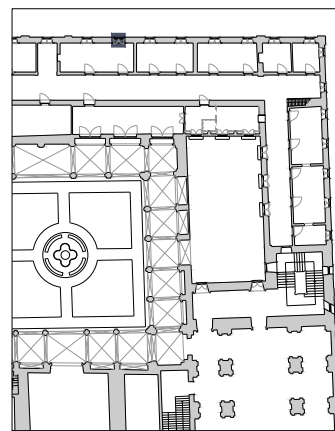

trabalho de	carpintaria e serralharia
abertura	rotação
componentes	2 folhas
quantidade	1 unidade
materiais	folhas em madeira maciça
acabamentos	pintura a tinta de óleo
ferragens e acessórios	dobradiças em ferro fundido
intervenção	*
ver desenho	planta do piso 1

Nota:

Todas as cotas, planimétricas e altimétricas, deverão ser obrigatoriamente confirmadas no local. Qualquer discrepância deverá ser comunicada aos projectistas.

*	*	*	*
*	*	*	*
revisão	descrição da modificação	data	rubrica

DRCN - Direcção de Serviços dos Bens Culturais

Mosteiro de Arouca
Projecto de Recuperação e Reabilitação

data: 07/10

ref: *

00

Mapa de vãos exteriores - JGe.1.03

subs.: esc.: 1/50

Igespar / drcn. João Carlos Santos, Arq.

com: Gabriela Vasconcelos Catarina Gonçalves

Rua da Igreja de Ramalde, 4150.091 Porto

dsrc@culturanorte.pt

tel.: + 351 226 197 080 fax: + 351 226 179 385

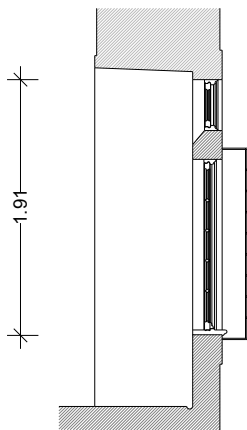
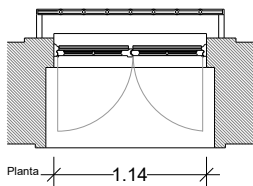

Exterior

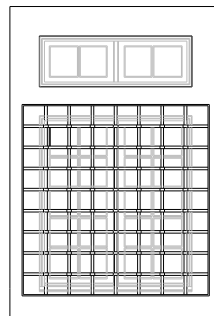
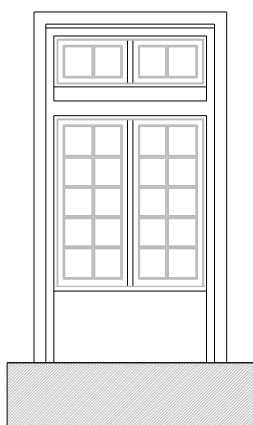

Interior



JGe.1.04

Localização

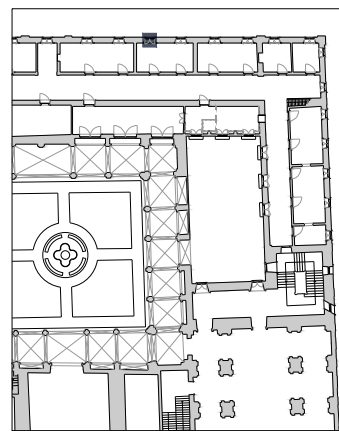

trabalho de	carpintaria e serralharia
abertura	rotação
componentes	2 folhas
quantidade	1 unidade
materiais	folhas em madeira maciça
acabamentos	pintura a tinta de óleo
ferragens e acessórios	dobradiças em ferro fundido
intervenção	*
ver desenho	planta do piso 1

Nota:

Todas as cotas, planimétricas e altimétricas, deverão ser obrigatoriamente confirmadas no local. Qualquer discrepância deverá ser comunicada aos projectistas.

*	*	*	*
*	*	*	*
revisão	descrição da modificação	data	rubrica

DRCN - Direcção de Serviços dos Bens Culturais

Mosteiro de Arouca
Projecto de Recuperação e Reabilitação

data: 07/10

ref: *

00

Mapa de vãos exteriores - JGe.1.04

subs.: esc.: 1/50

Igespar / drcn. João Carlos Santos, Arq.

com: Gabriela Vasconcelos Catarina Gonçalves

Rua da Igreja de Ramalde, 4150.091 Porto

dsrc@culturanorte.pt

tel.: + 351 226 197 080

fax: + 351 226 179 385

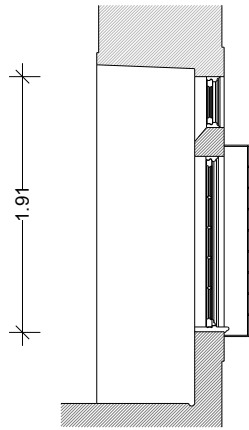
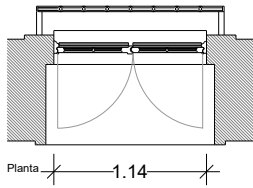

Corte Vertical

Exterior

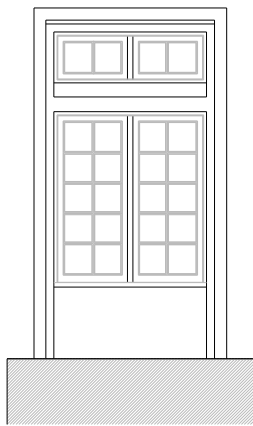
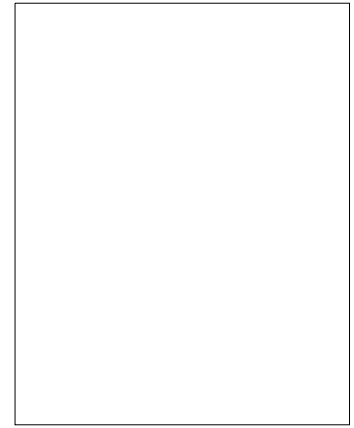

Alçado Interior

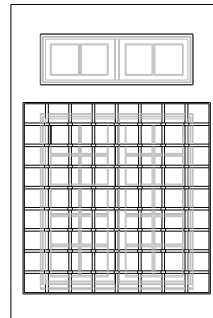

Alçado Exterior

Interior

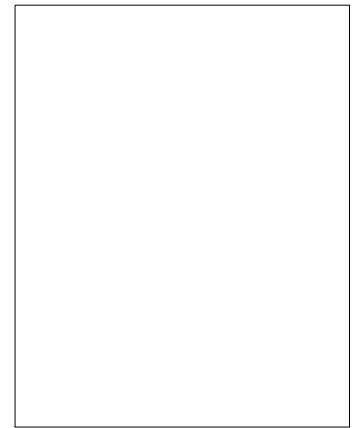

JGe.1.05

Localização

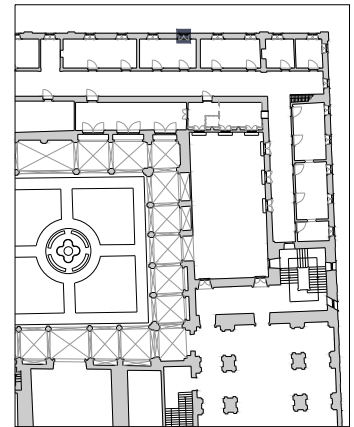

trabalho de	carpintaria e serralharia
abertura	rotação
componentes	2 folhas
quantidade	1 unidade
materiais	folhas em madeira maciça
acabamentos	pintura a tinta de óleo
ferragens e acessórios	dobradiças em ferro fundido
intervenção	*
ver desenho	planta do piso 1

Nota:

Todas as cotas, planimétricas e altimétricas, deverão ser obrigatoriamente confirmadas no local. Qualquer discrepância deverá ser comunicada aos projectistas.

*	*	*	*
*	*	*	*
revisão	descrição da modificação	data	rubrica

DRCN - Direcção de Serviços dos Bens Culturais

Mosteiro de Arouca
Projecto de Recuperação e Reabilitação

data: 07/10

ref: *

00

Mapa de vãos exteriores - JGe.1.05

subs.: esc.: 1/50

Igespar / drcn. João Carlos Santos, Arq.

com: Gabriela Vasconcelos Catarina Gonçalves

Rua da Igreja de Ramalde, 4150.091 Porto

dsbc@culturanorte.pt

tel.: + 351 226 197 080

fax: + 351 226 179 385

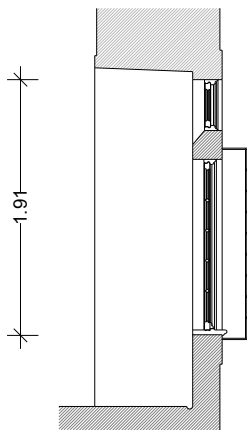
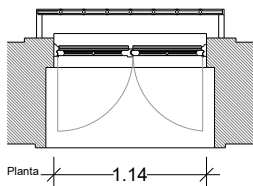

Exterior

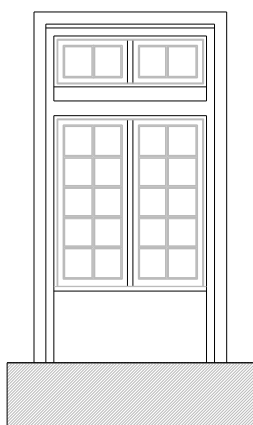

Alçado Interior

Corte Vertical

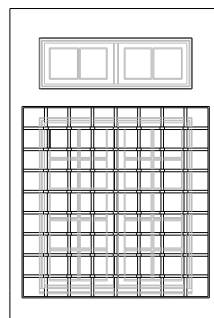

Alçado Exterior

Interior



JGe.1.06

Localização

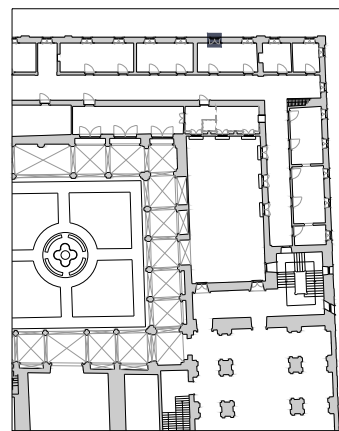

trabalho de	carpintaria e serralharia
abertura	rotação
componentes	2 folhas
quantidade	1 unidade
materiais	folhas em madeira maciça
acabamentos	pintura a tinta de óleo
ferragens e acessórios	dobradiças em ferro fundido
intervenção	*
ver desenho	planta do piso 1

Nota:

Todas as cotas, planimétricas e altimétricas, deverão ser obrigatoriamente confirmadas no local. Qualquer discrepância deverá ser comunicada aos projectistas.

*	*	*	*
*	*	*	*
revisão	descrição da modificação	data	rubrica

DRCN - Direcção de Serviços dos Bens Culturais

Mosteiro de Arouca
Projecto de Recuperação e Reabilitação

data: 07/10

ref: *

00

Mapa de vãos exteriores - JGe.1.06

subs.: esc.: 1/50

Igespar / drcn. João Carlos Santos, Arq.

com: Gabriela Vasconcelos Catarina Gonçalves

Rua da Igreja de Ramalde, 4150.091 Porto

dsbc@culturanorte.pt

tel.: + 351 226 197 080

fax: + 351 226 179 385

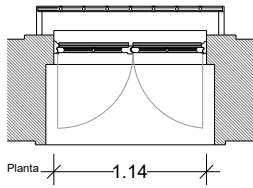

1.91

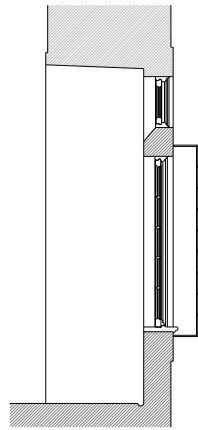

Corte Vertical

Exterior

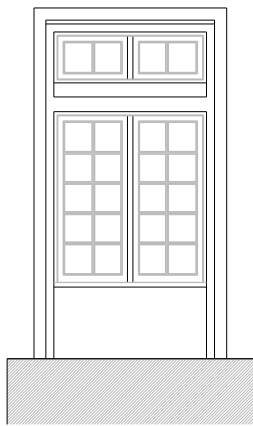
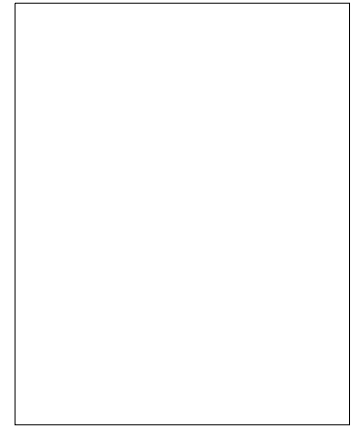

Alçado Interior

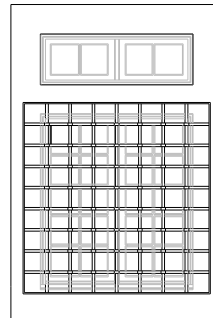

Alçado Exterior

Interior

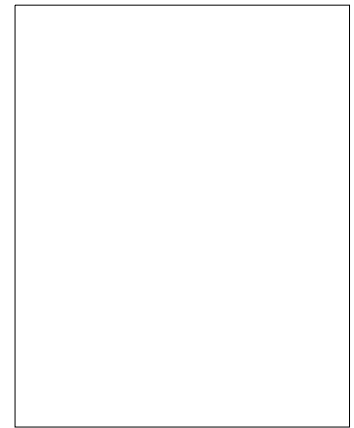

JGe.1.07

Localização

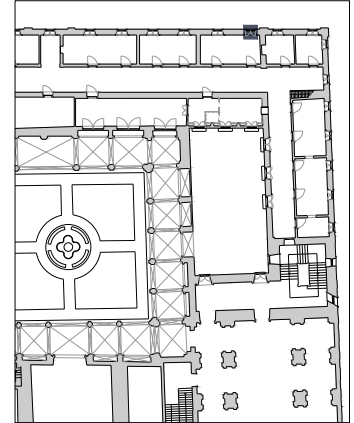

trabalho de	carpintaria e serralharia
abertura	rotação
componentes	2 folhas
quantidade	1 unidade
materiais	folhas em madeira maciça
acabamentos	pintura a tinta de óleo
ferragens e acessórios	dobradiças em ferro fundido
intervenção	*
ver desenho	planta do piso 1

Nota:

Todas as cotas, planimétricas e altimétricas, deverão ser obrigatoriamente confirmadas no local. Qualquer discrepância deverá ser comunicada aos projectistas.

*	*	*	*
*	*	*	*
revisão	descrição da modificação	data	rubrica

DRCN - Direcção de Serviços dos Bens Culturais

Mosteiro de Arouca
Projecto de Recuperação e Reabilitação

data: 07/10

ref: *

00

Mapa de vãos exteriores - JGe.1.07

subs.: esc.: 1/50

Igespar / drcn. João Carlos Santos, Arq.

com: Gabriela Vasconcelos Catarina Gonçalves

Rua da Igreja de Ramalde, 4150.091 Porto

dsrc@culturanorte.pt

tel.: + 351 226 197 080

fax: + 351 226 179 385

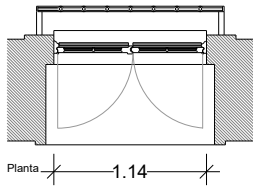

1.91

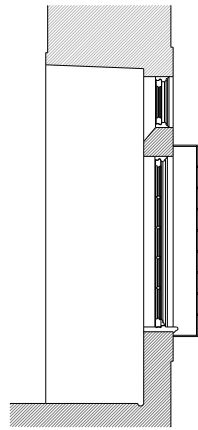

Corte Vertical

Exterior

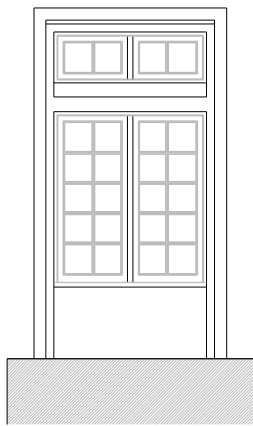
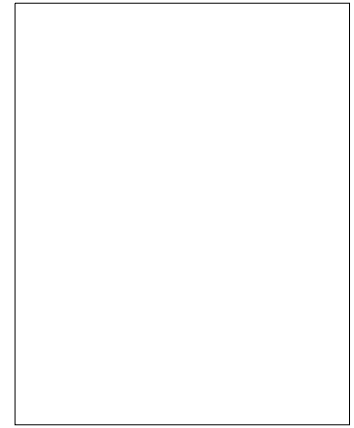

Alçado Interior

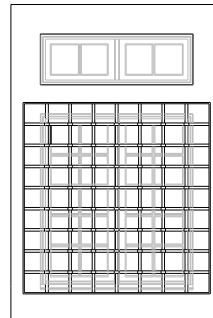

Alçado Exterior

Interior

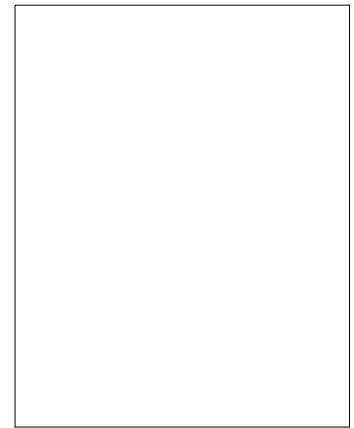

JGe.1.08

Localização

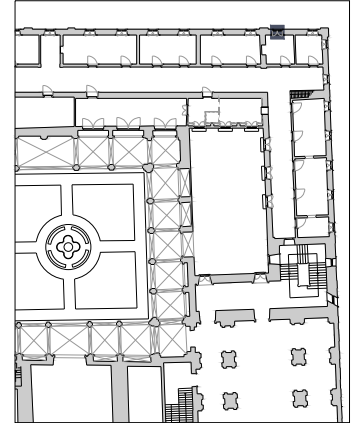

trabalho de	carpintaria e serralharia
abertura	rotação
componentes	2 folhas
quantidade	1 unidade
materiais	folhas em madeira maciça
acabamentos	pintura a tinta de óleo
ferragens e acessórios	dobradiças em ferro fundido
intervenção	*
ver desenho	planta do piso 1

Nota:
Todas as cotas, planimétricas e altimétricas, deverão ser obrigatoriamente confirmadas no local. Qualquer discrepância deverá ser comunicada aos projectistas.

*	*	*	*
*	*	*	*
revisão	descrição da modificação	data	rubrica

DRCN - Direcção de Serviços dos Bens Culturais

Mosteiro de Arouca
Projecto de Recuperação e Reabilitação

data: 07/10

ref: *

00

Mapa de vãos exteriores - JGe.1.08

subs.: esc.: 1/50

Igespar / drcn. João Carlos Santos, Arq.

com: Gabriela Vasconcelos Catarina Gonçalves

Rua da Igreja de Ramalde, 4150.091 Porto

dsbc@culturanorte.pt

tel.: + 351 226 197 080

fax: + 351 226 179 385

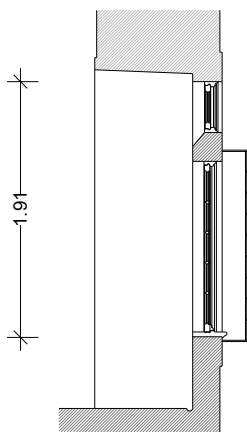
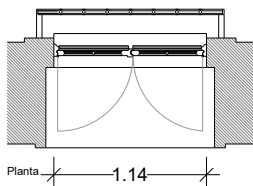

Exterior

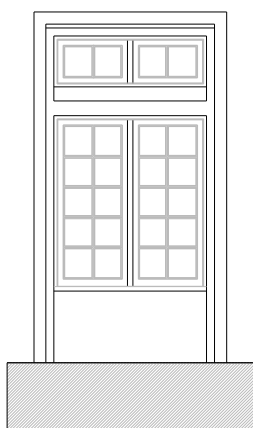

Corte Vertical

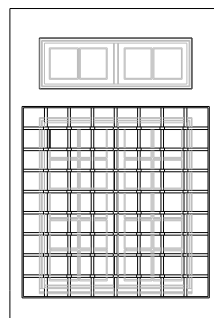

Interior



Alçado Interior

Alçado Exterior

JGe.1.09

Localização

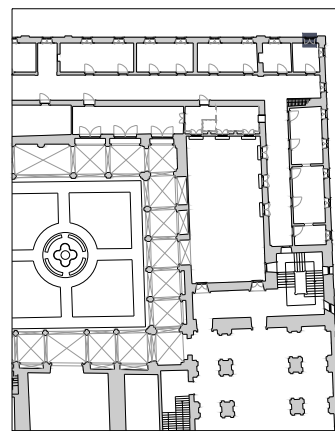

trabalho de	carpintaria e serralharia
abertura	rotação
componentes	2 folhas
quantidade	1 unidade
materiais	folhas em madeira maciça
acabamentos	pintura a tinta de óleo
ferragens e acessórios	dobradiças em ferro fundido
intervenção	*
ver desenho	planta do piso 1

Nota:
Todas as cotas, planimétricas e altimétricas, deverão ser obrigatoriamente confirmadas no local. Qualquer discrepância deverá ser comunicada aos projectistas.

*	*	*	*
*	*	*	*
revisão	descrição da modificação	data	rubrica

DRCN - Direcção de Serviços dos Bens Culturais

Mosteiro de Arouca
Projecto de Recuperação e Reabilitação

data: 07/10

ref: *

00

Mapa de vãos exteriores - JGe.1.09

subs.: esc.: 1/50

Igespar / drcn. João Carlos Santos, Arq.

com: Gabriela Vasconcelos Catarina Gonçalves

Rua da Igreja de Ramalde, 4150.091 Porto

dsbc@culturanorte.pt tel.: + 351 226 197 080 fax: + 351 226 179 385

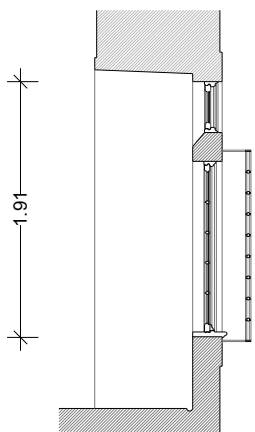
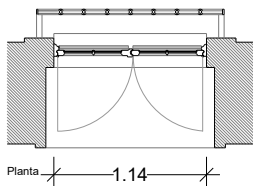

Exterior

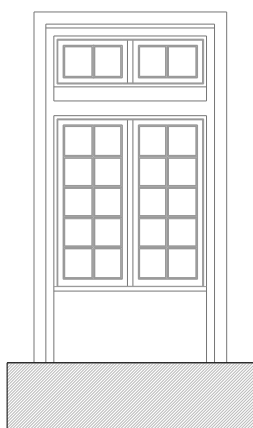
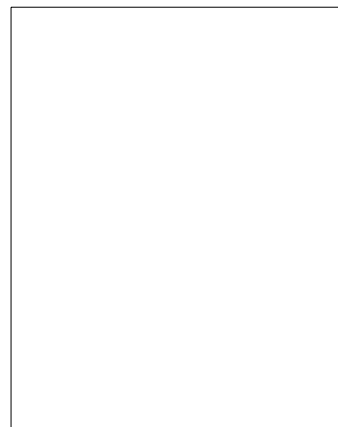

Alçado Interior

Corte Vertical

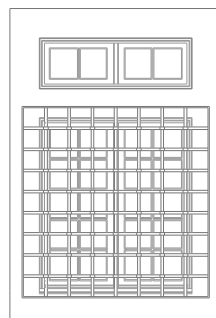

Alçado Exterior

Interior

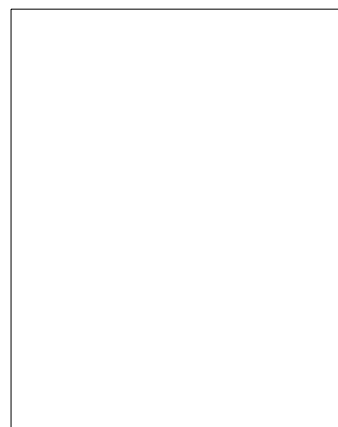

JGe.1.10

Localização

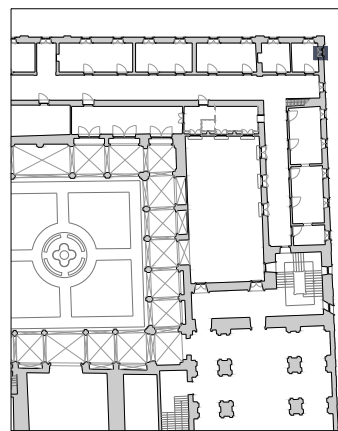

trabalho de	carpintaria e serralharia
abertura	rotação
componentes	2 folhas
quantidade	1 unidade
materiais	folhas em madeira maciça
acabamentos	pintura a tinta de óleo
ferragens e acessórios	dobradiças em ferro fundido
intervenção	*
ver desenho	planta do piso 1

Nota:

Todas as cotas, planimétricas e altimétricas, deverão ser obrigatoriamente confirmadas no local. Qualquer discrepância deverá ser comunicada aos projectistas.

*	*	*	*
*	*	*	*

revisão	descrição da modificação	data	rubrica
---------	--------------------------	------	---------

DRCN - Direcção de Serviços dos Bens Culturais

Mosteiro de Arouca
Projecto de Recuperação e Reabilitação

data: 07/10

ref: *

00

Mapa de vãos exteriores - JGe.1.10

subs.: esc.: 1/50

Igespar / drcn. João Carlos Santos, Arq.

com: Gabriela Vasconcelos Catarina Gonçalves

Rua da Igreja de Ramalde, 4150.091 Porto

dsbc@culturante.pt tel.: + 351 226 197 080 fax: + 351 226 179 385

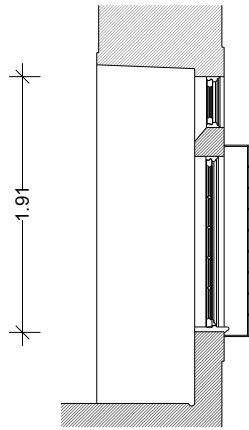
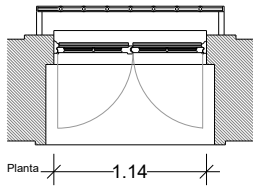

Exterior

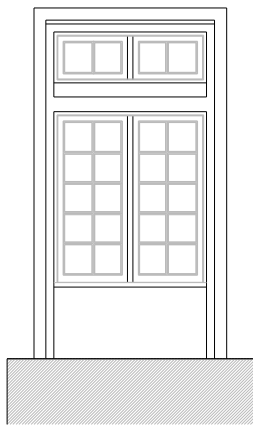
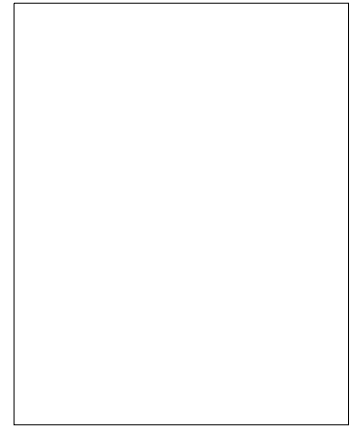

Alçado Interior

Corte Vertical

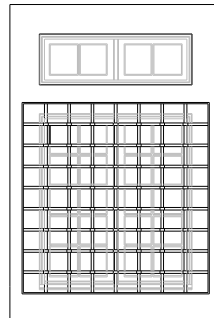

Alçado Exterior

Interior

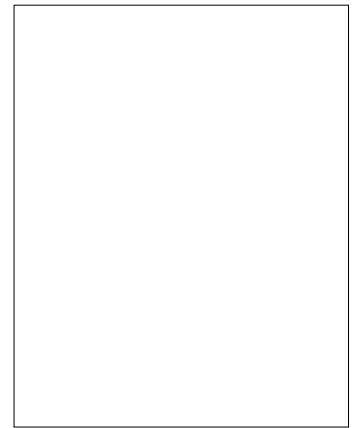

JGe.1.11

Localização

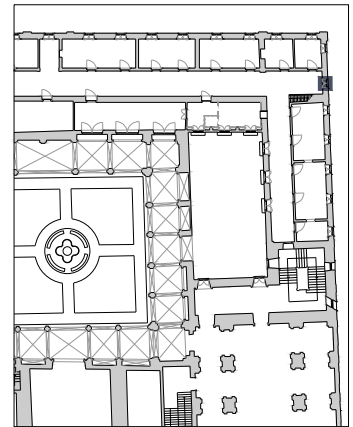

trabalho de	carpintaria e serralharia
abertura	rotação
componentes	2 folhas
quantidade	1 unidade
materiais	folhas em madeira maciça
acabamentos	pintura a tinta de óleo
ferragens e acessórios	dobradiças em ferro fundido
intervenção	*
ver desenho	planta do piso 1

Nota:
Todas as cotas, planimétricas e altimétricas, deverão ser obrigatoriamente confirmadas no local. Qualquer discrepância deverá ser comunicada aos projectistas.

*	*	*	*
*	*	*	*
revisão	descrição da modificação	data	rubrica

DRCN - Direcção de Serviços dos Bens Culturais

Mosteiro de Arouca
Projecto de Recuperação e Reabilitação

data: 07/10

ref: *

00

Mapa de vãos exteriores - JGe.1.11

subs.: esc.: 1/50

Igespar / drcn. João Carlos Santos, Arq.

com:

Gabriela Vasconcelos

Catarina Gonçalves

Rua da Igreja de Ramalde, 4150.091 Porto

dsbc@culturanorte.pt

tel.: + 351 226 197 080

fax: + 351 226 179 385

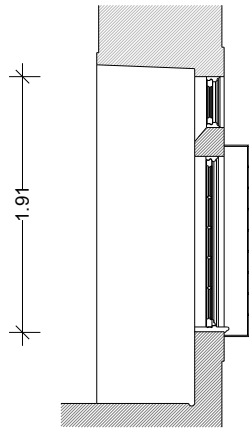
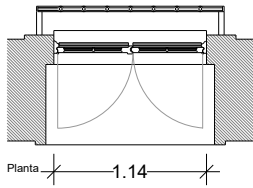

Corte Vertical

Exterior

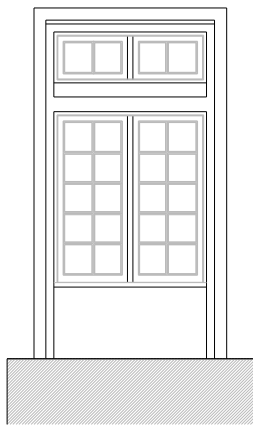
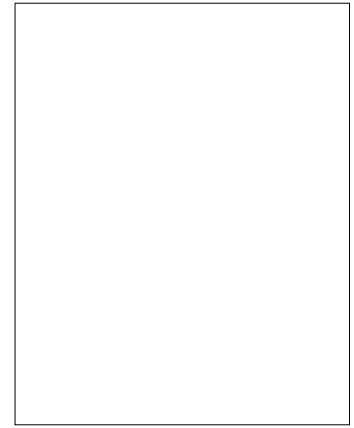

Alçado Interior

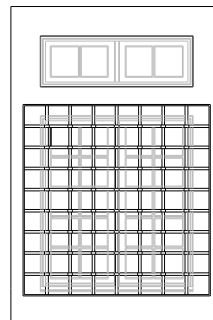

Alçado Exterior

Interior

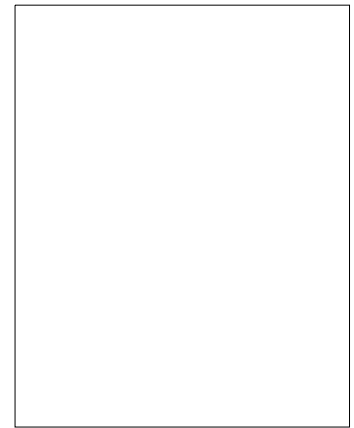

JGe.1.12

Localização

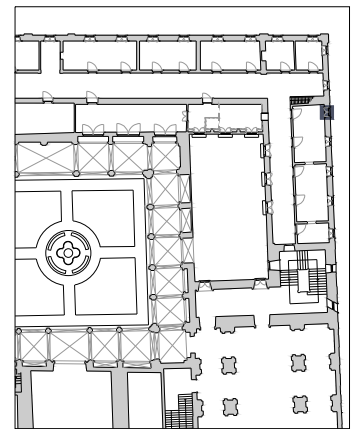

trabalho de	carpintaria e serralharia
abertura	rotação
componentes	2 folhas
quantidade	1 unidade
materiais	folhas em madeira maciça
acabamentos	pintura a tinta de óleo
ferragens e acessórios	dobradiças em ferro fundido
intervenção	*
ver desenho	planta do piso 1

Nota:

Todas as cotas, planimétricas e altimétricas, deverão ser obrigatoriamente confirmadas no local. Qualquer discrepância deverá ser comunicada aos projectistas.

*	*	*	*
*	*	*	*
revisão	descrição da modificação	data	rubrica

DRCN - Direcção de Serviços dos Bens Culturais

Mosteiro de Arouca
Projecto de Recuperação e Reabilitação

data: 07/10

ref: *

00

Mapa de vãos exteriores - JGe.1.12

subs.: esc.: 1/50

Igespar / drcn. João Carlos Santos, Arq.

com: Gabriela Vasconcelos Catarina Gonçalves

Rua da Igreja de Ramalde, 4150.091 Porto

dsrc@culturanorte.pt

tel.: + 351 226 197 080

fax: + 351 226 179 385

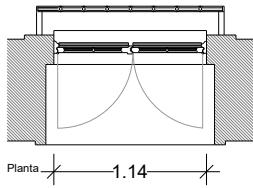

1.91

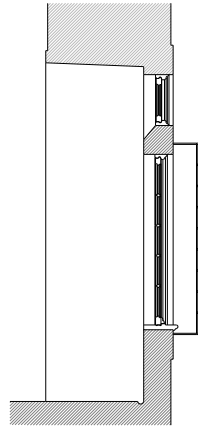

Corte Vertical

Exterior

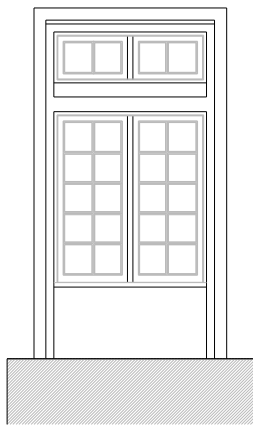
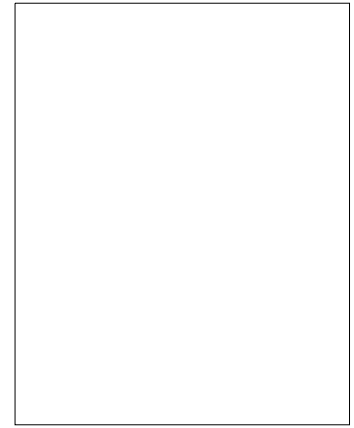

Alçado Interior

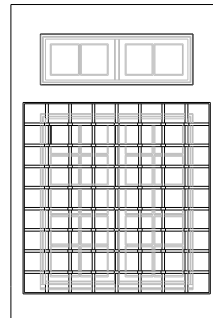

Alçado Exterior

Interior

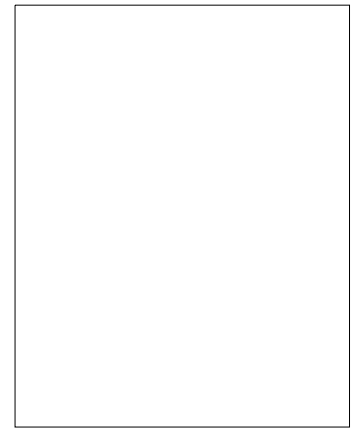

JGe.1.13

Localização

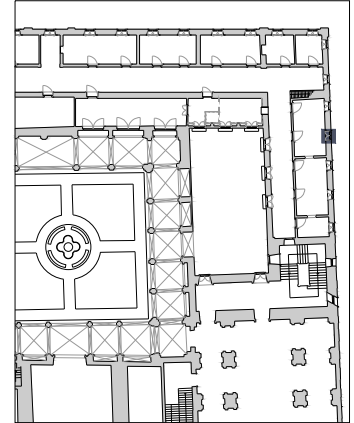

trabalho de	carpintaria e serralharia
abertura	rotação
componentes	2 folhas
quantidade	1 unidade
materiais	folhas em madeira maciça
acabamentos	pintura a tinta de óleo
ferragens e acessórios	dobradiças em ferro fundido
intervenção	*
ver desenho	planta do piso 1

Nota:

Todas as cotas, planimétricas e altimétricas, deverão ser obrigatoriamente confirmadas no local. Qualquer discrepância deverá ser comunicada aos projectistas.

*	*	*	*
*	*	*	*
revisão	descrição da modificação	data	rubrica

DRCN - Direcção de Serviços dos Bens Culturais

Mosteiro de Arouca
Projecto de Recuperação e Reabilitação

data: 07/10

ref: *

00

Mapa de vãos exteriores - JGe.1.13

subs.: esc.: 1/50

Igespar / drcn. João Carlos Santos, Arq.

com: Gabriela Vasconcelos Catarina Gonçalves

Rua da Igreja de Ramalde, 4150.091 Porto

dsbc@culturanorte.pt

tel.: + 351 226 197 080

fax: + 351 226 179 385

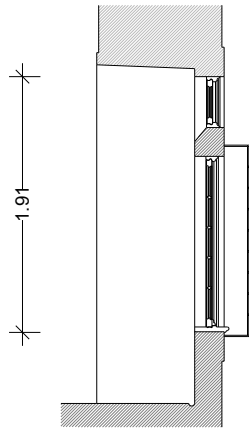
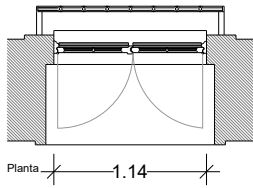

Corte Vertical

Exterior

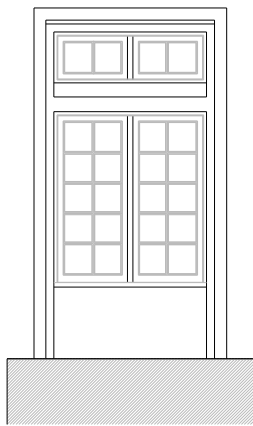
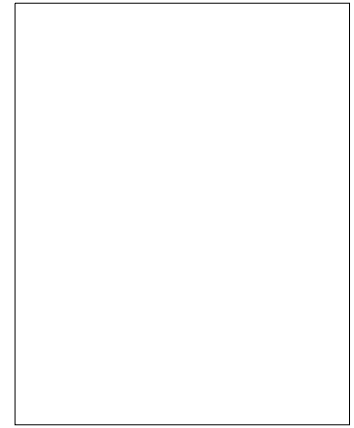

Alçado Interior

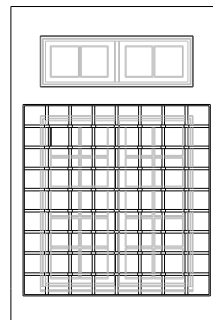

Alçado Exterior

Interior

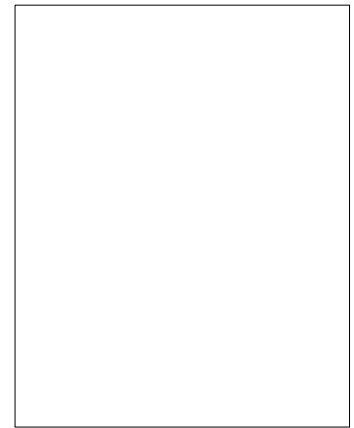

JGe.1.14

Localização

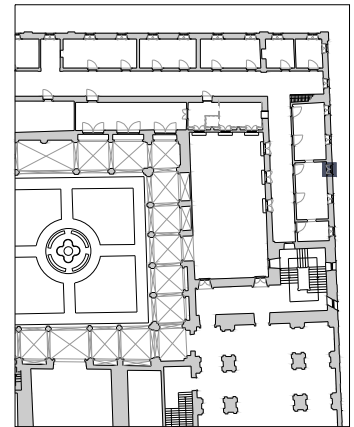

trabalho de	carpintaria e serralharia
abertura	rotação
componentes	2 folhas
quantidade	1 unidade
materiais	folhas em madeira maciça
acabamentos	pintura a tinta de óleo
ferragens e acessórios	dobradiças em ferro fundido
intervenção	*
ver desenho	planta do piso 1

Nota:
Todas as cotas, planimétricas e altimétricas, deverão ser obrigatoriamente confirmadas no local. Qualquer discrepância deverá ser comunicada aos projectistas.

*	*	*	*
*	*	*	*
revisão	descrição da modificação	data	rubrica

DRCN - Direcção de Serviços dos Bens Culturais

Mosteiro de Arouca
Projecto de Recuperação e Reabilitação

data: 07/10

ref: *

00

Mapa de vãos exteriores - JGe.1.14

subs.: esc.: 1/50

Igespar / drcn. João Carlos Santos, Arq.

com: Gabriela Vasconcelos Catarina Gonçalves

Rua da Igreja de Ramalde, 4150.091 Porto

dsbc@culturanorte.pt

tel.: + 351 226 197 080

fax: + 351 226 179 385

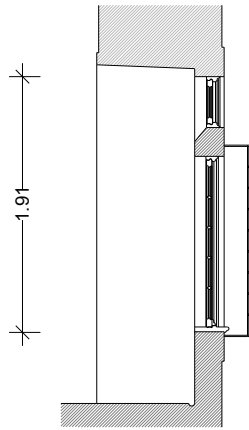
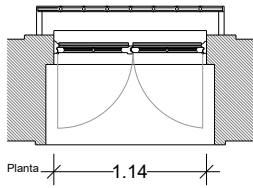

Exterior

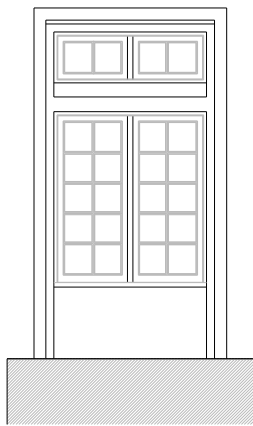
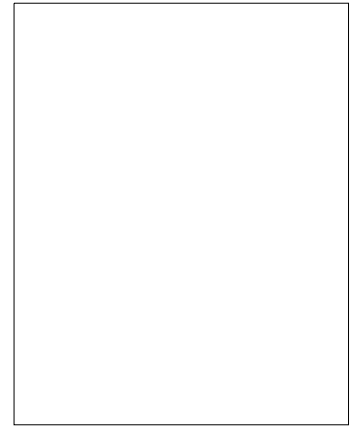

Alçado Interior

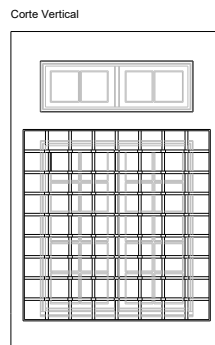

Alçado Exterior

Interior

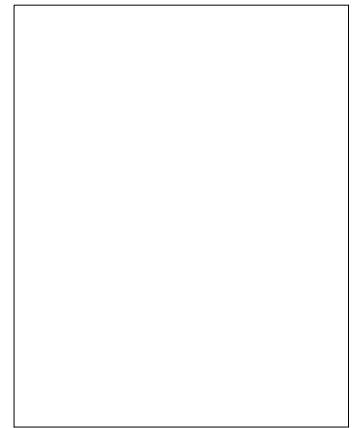

JGe.1.15

Localização

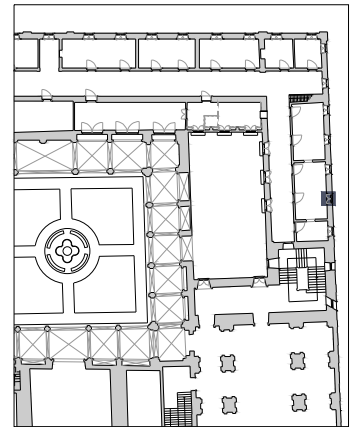

trabalho de	carpintaria e serralharia
abertura	rotação
componentes	2 folhas
quantidade	1 unidade
materiais	folhas em madeira maciça
acabamentos	pintura a tinta de óleo
ferragens e acessórios	dobradiças em ferro fundido
intervenção	*
ver desenho	planta do piso 1

Nota:
Todas as cotas, planimétricas e altimétricas, deverão ser obrigatoriamente confirmadas no local. Qualquer discrepância deverá ser comunicada aos projectistas.

*	*	*	*
*	*	*	*
revisão	descrição da modificação	data	rubrica

DRCN - Direcção de Serviços dos Bens Culturais

Mosteiro de Arouca
Projecto de Recuperação e Reabilitação

data: 07/10

ref: *

00

Mapa de vãos exteriores - JGe.1.15

subs.: esc.: 1/50

Igespar / drcn. João Carlos Santos, Arq.

com: Gabriela Vasconcelos Catarina Gonçalves

Rua da Igreja de Ramalde, 4150.091 Porto

dsbc@culturante.pt

tel.: + 351 226 197 080

fax: + 351 226 179 385

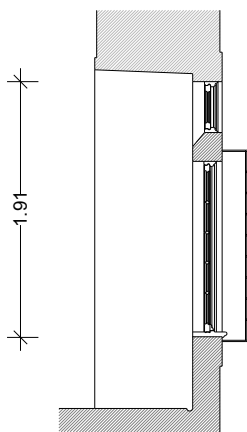
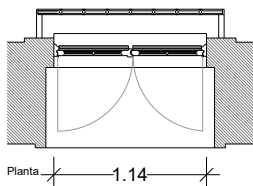

Exterior

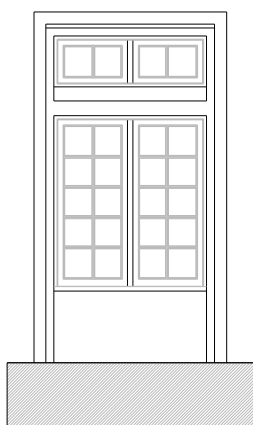

Alçado Interior

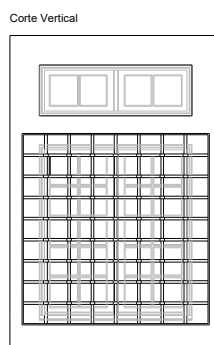

Alçado Exterior

Interior



JGe.1.16

Localização

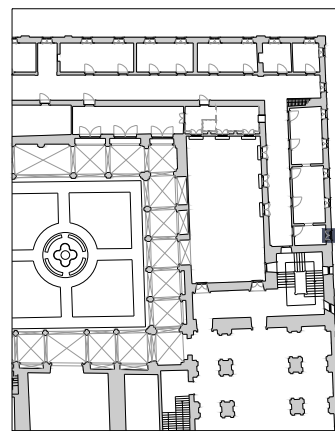

trabalho de	carpintaria e serralharia
abertura	rotação
componentes	2 folhas
quantidade	1 unidade
materiais	folhas em madeira maciça
acabamentos	pintura a tinta de óleo
ferragens e acessórios	dobradiças em ferro fundido
intervenção	*
ver desenho	planta do piso 1

Nota:
Todas as cotas, planimétricas e altimétricas, deverão ser obrigatoriamente confirmadas no local. Qualquer discrepância deverá ser comunicada aos projectistas.

*	*	*	*
*	*	*	*
revisão	descrição da modificação	data	rubrica

DRCN - Direcção de Serviços dos Bens Culturais

Mosteiro de Arouca
Projecto de Recuperação e Reabilitação

data: 07/10

ref: *

00

Mapa de vãos exteriores - JGe.1.16

subs.: esc.: 1/50

Igespar / drcn. João Carlos Santos, Arq.

com: Gabriela Vasconcelos Catarina Gonçalves

Rua da Igreja de Ramalde, 4150.091 Porto

dsbc@culturanorte.pt tel.: + 351 226 197 080 fax: + 351 226 179 385

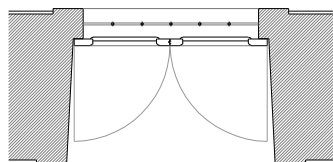

Planta 1

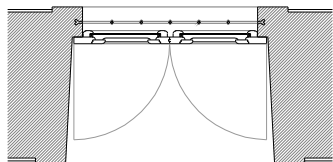

Planta 2 1.44

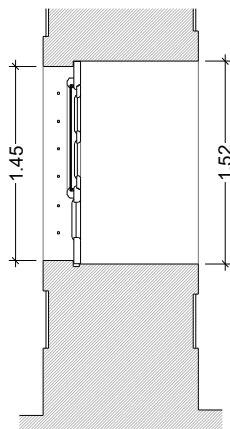

Corte Vertical

Exterior

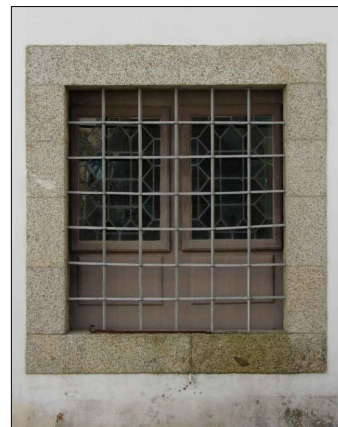

Interior

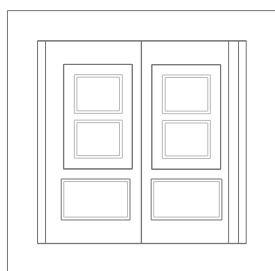
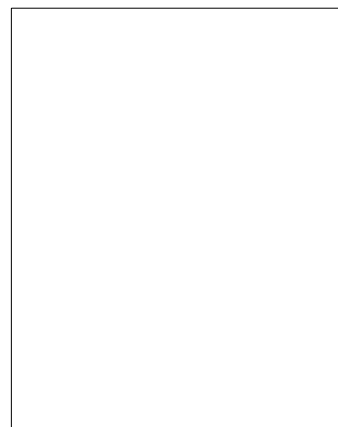

Alçado Interior

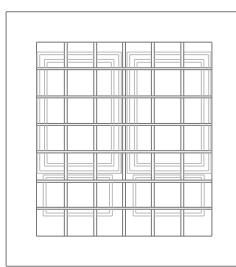

Alçado Exterior

JGe.1.17

Localização

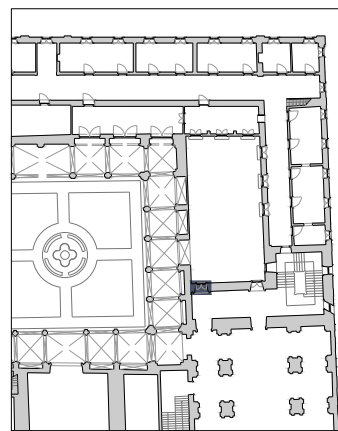

trabalho de	carpintaria e serralharia
abertura	rotação
componentes	2 folhas
quantidade	1 unidade
materiais	folhas em madeira maciça
acabamentos	pintura a tinta de óleo
ferragens e acessórios	dobradiças em ferro fundido
intervenção	*
ver desenho	planta do piso 1

Nota:

Todas as cotas, planimétricas e altimétricas, deverão ser obrigatoriamente confirmadas no local. Qualquer discrepância deverá ser comunicada aos projectistas.

*	*	*	*
*	*	*	*
revisão	descrição da modificação	data	rubrica

DRCN - Direcção de Serviços dos Bens Culturais

Mosteiro de Arouca
Projecto de Recuperação e Reabilitação

data: 07/10

ref: *

00

Mapa de vãos exteriores - JGe.1.17

subs.: esc.: 1/50

Igespar / drcn. João Carlos Santos, Arq.

com: Gabriela Vasconcelos Catarina Gonçalves

Rua da Igreja de Ramalde, 4150.091 Porto

dsrc@culturanorte.pt

tel.: + 351 226 197 080 fax: + 351 226 179 385

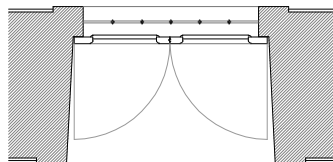

Planta 1

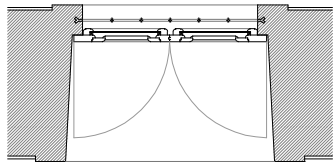

Planta 2

1.44

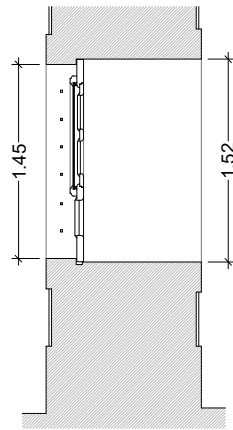

Corte Vertical

1.45

1.52

Exterior

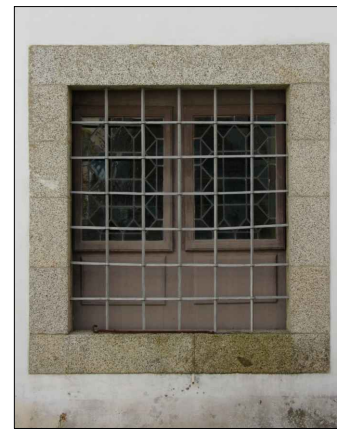

Interior

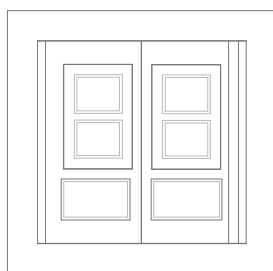
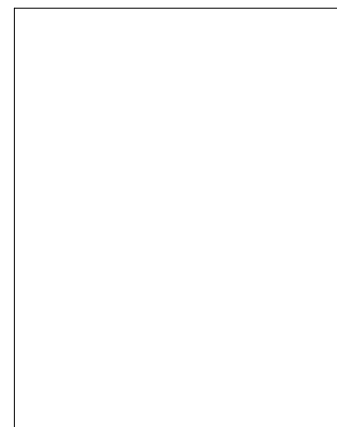

Alçado Interior

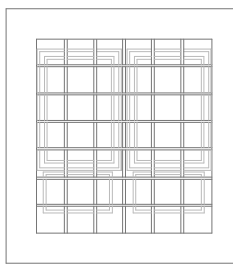

Alçado Exterior

JGe.1.18

Localização

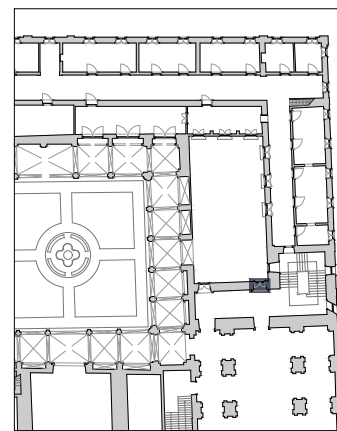

trabalho de	carpintaria e serralharia
abertura	rotação
componentes	2 folhas
quantidade	1 unidade
materiais	folhas em madeira maciça
acabamentos	pintura a tinta de óleo
ferragens e acessórios	dobradiças em ferro fundido
intervenção	*
ver desenho	planta do piso 1

Nota:

Todas as cotas, planimétricas e altimétricas, deverão ser obrigatoriamente confirmadas no local. Qualquer discrepância deverá ser comunicada aos projectistas.

*	*	*	*
*	*	*	*
revisão	descrição da modificação	data	rubrica

DRCN - Direcção de Serviços dos Bens Culturais

Mosteiro de Arouca
Projecto de Recuperação e Reabilitação

data: 07/10

ref: *

00

Mapa de vãos exteriores - JGe.1.18

subs.: esc.: 1/50

Igespar / drcn. João Carlos Santos, Arq.

com: Gabriela Vasconcelos Catarina Gonçalves

Rua da Igreja de Ramalde, 4150.091 Porto

dsrc@culturanorte.pt

tel.: + 351 226 197 080

fax: + 351 226 179 385

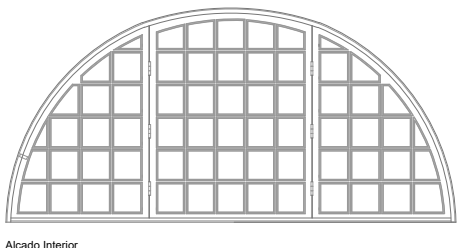
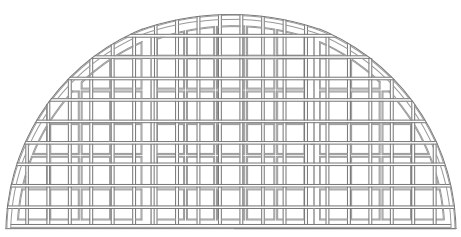
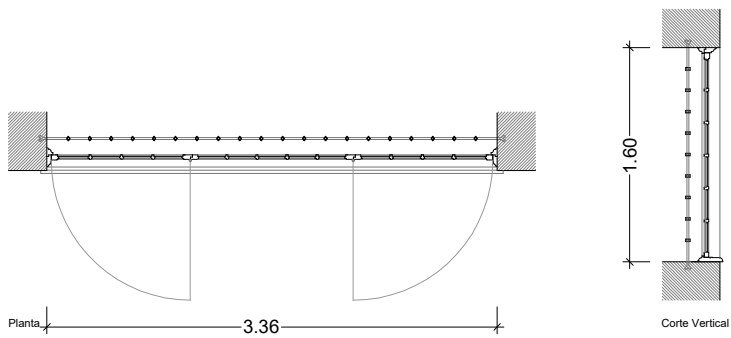

Exterior

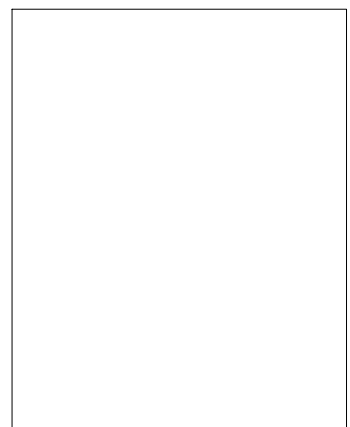

Interior

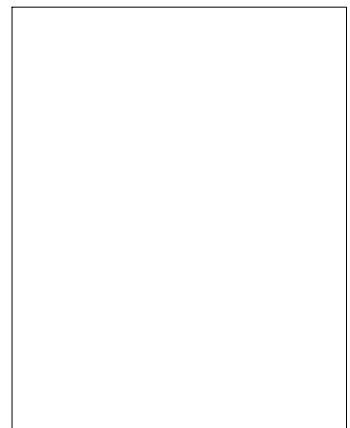

JGe.1.19

Localização

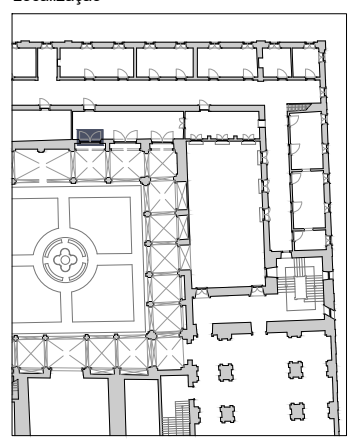

trabalho de	carpintaria e serralharia
abertura	rotação
componentes	3 folhas
quantidade	1 unidade
materiais	folhas em madeira maciça
acabamentos	pintura a tinta de óleo
ferragens e acessórios	dobradiças em ferro fundido
intervenção	*
ver desenho	planta do piso 1

Nota:
Todas as cotas, planimétricas e altimétricas, deverão ser obrigatoriamente confirmadas no local. Qualquer discrepância deverá ser comunicada aos projectistas.

*	*	*	*
*	*	*	*
revisão	descrição da modificação	data	rubrica

DRCN - Direcção de Serviços dos Bens Culturais			
Mosteiro de Arouca Projecto de Recuperação e Reabilitação		data: 07/10	00
		ref: *	
Mapa de vãos exteriores - JGe.1.19		subs.:	esc.: 1/50
Igespar / drcn. João Carlos Santos, Arq.	com:	Gabriela Vasconcelos	Catarina Gonçalves
Rua da Igreja de Ramalde, 4150.091 Porto	dabc@culturanorte.pt	tel.: + 351 226 197 080	fax: + 351 226 179 385

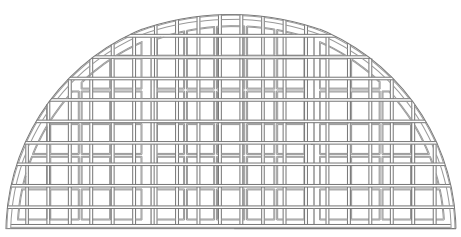
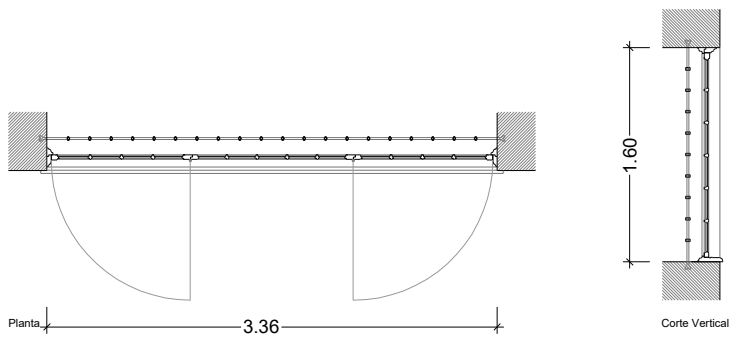

Alçado Exterior

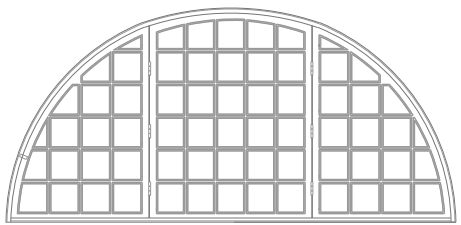

Alçado Interior

Exterior

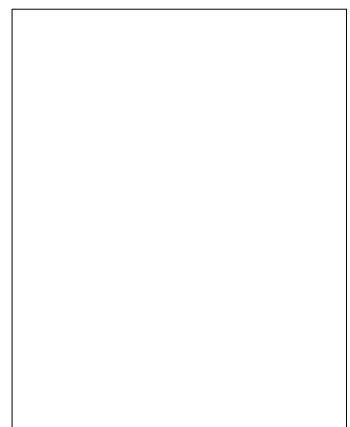

Interior

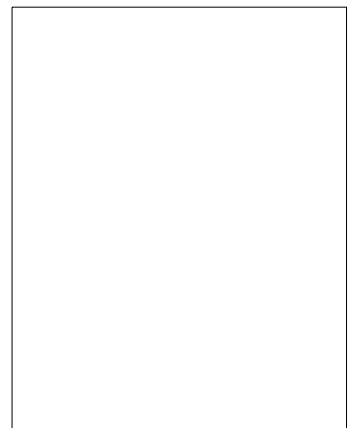

JGe.1.20

Localização

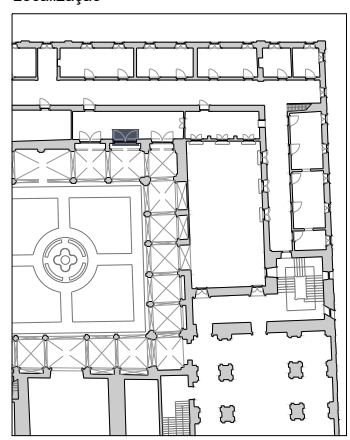

trabalho de	carpintaria e serralharia
abertura	rotação
componentes	3 folhas
quantidade	1 unidade
materiais	folhas em madeira maciça
acabamentos	pintura a tinta de óleo
ferragens e acessórios	dobradiças em ferro fundido
intervenção	*
ver desenho	planta do piso 1

Nota:
Todas as cotas, planimétricas e altimétricas, deverão ser obrigatoriamente confirmadas no local. Qualquer discrepância deverá ser comunicada aos projectistas.

*	*	*	*
*	*	*	*
revisão	descrição da modificação	data	rubrica

DRCN - Direcção de Serviços dos Bens Culturais			
Mosteiro de Arouca Projecto de Recuperação e Reabilitação		data: 07/10	00
		ref: *	
Mapa de vãos exteriores - JGe.1.20		subs.:	esc.: 1/50
Igespar / drcn. João Carlos Santos, Arq.	com:	Gabriela Vasconcelos	Catarina Gonçalves
Rua da Igreja de Ramalde, 4150.091 Porto	dsbc@culturanorte.pt	tel.: + 351 226 197 080	fax: + 351 226 179 385

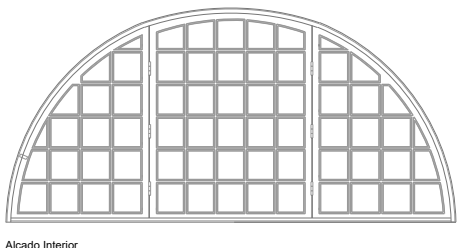
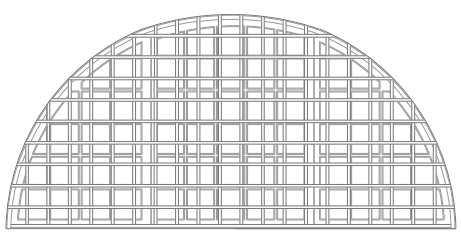
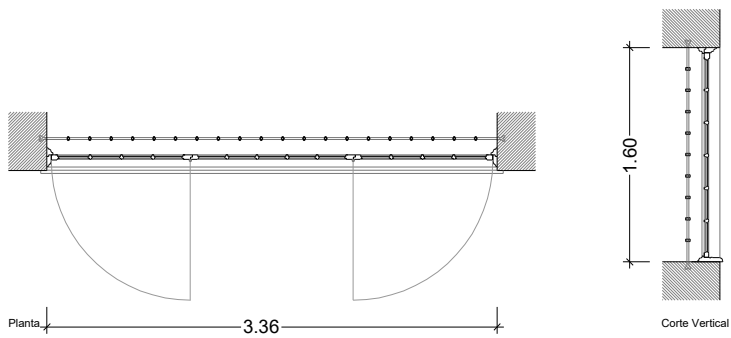

Exterior

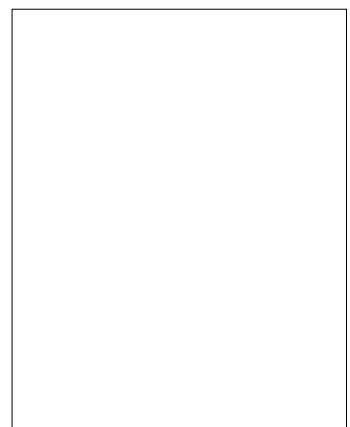

Interior

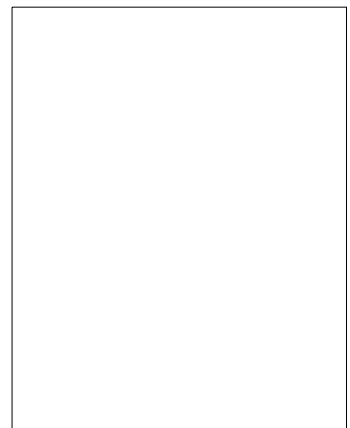

JGe.1.21

Localização

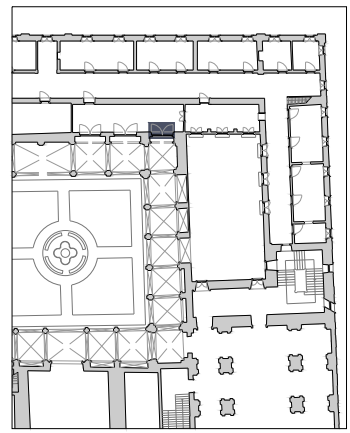

trabalho de	carpintaria e serralharia
abertura	rotação
componentes	3 folhas
quantidade	1 unidade
materiais	folhas em madeira maciça
acabamentos	pintura a tinta de óleo
ferragens e acessórios	dobradiças em ferro fundido
intervenção	*
ver desenho	planta do piso 1

Nota:
Todas as cotas, planimétricas e altimétricas, deverão ser obrigatoriamente confirmadas no local. Qualquer discrepância deverá ser comunicada aos projectistas.

*	*	*	*
*	*	*	*
revisão	descrição da modificação	data	rubrica

DRCN - Direcção de Serviços dos Bens Culturais			
Mosteiro de Arouca Projecto de Recuperação e Reabilitação		data: 07/10	00
		ref: *	
Mapa de vãos exteriores - JGe.1.21		subs.:	esc.: 1/50
Igespar / drcn. João Carlos Santos, Arq.	com:	Gabriela Vasconcelos	Catarina Gonçalves
Rua da Igreja de Ramalde, 4150.091 Porto	dsbc@culturanorte.pt	tel.: + 351 226 197 080	fax: + 351 226 179 385

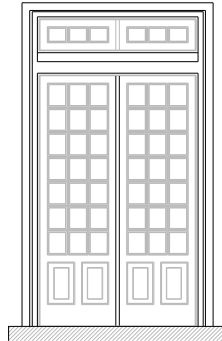

Alçado Interior

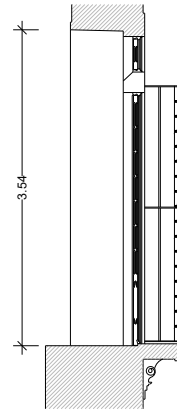

Corte Vertical

Exterior

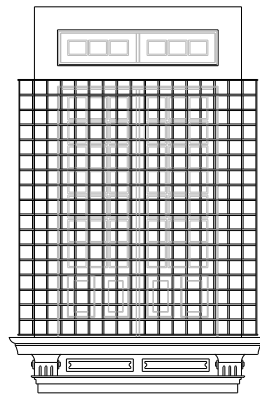

Alçado Exterior

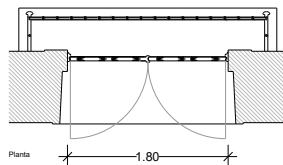

Planta

Interior

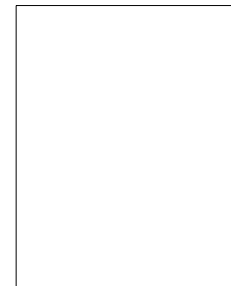

JGe.2.01

Localização

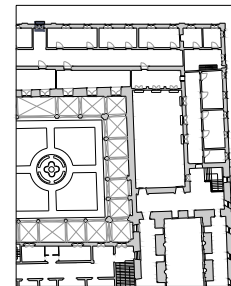

trabalho de	carpintaria e serralharia
abertura	rotação
componentes	2 folhas
quantidade	1 unidade
materiais	folhas em madeira maciça
acabamentos	pintura a tinta de óleo
ferragens e acessórios	dobradiças em ferro fundido
intervenção	*
ver desenho	planta do piso 2

Nota:
Todas as cotas, planimétricas e altimétricas, deverão ser obrigatoriamente confirmadas no local. Qualquer discrepância deverá ser comunicada aos projectistas.

*	*	*	*
*	*	*	*

revisão	descrição da modificação	data	rubrica
---------	--------------------------	------	---------

DRCN - Direcção de Serviços dos Bens Culturais

Mosteiro de Arouca Projecto de Recuperação e Reabilitação	data: 07/10	00
	ref: *	

Mapa de vãos exteriores -JGe.2.01	subs.:	esc.:	1/50
-----------------------------------	--------	-------	------

Igespar / drcn, João Carlos Santos, Arq.	com:	Gabriela Vasconcelos	Catarina Gonçalves
--	------	----------------------	--------------------

Rua da Igreja de Ramalde, 4150.091 Porto	dsbc@culturante.pt	tel.: + 351 226 197 080	fax: + 351 226 179 385
--	--------------------	-------------------------	------------------------

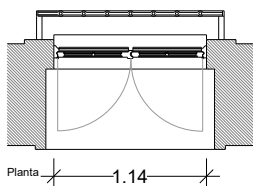

1.91

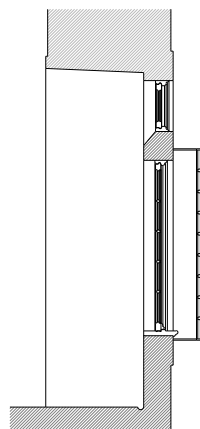

Corte Vertical

Exterior

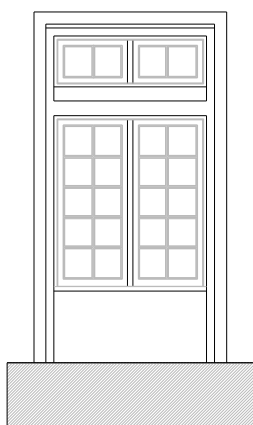
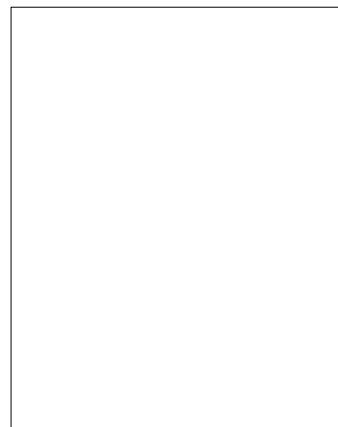

Alçado Interior

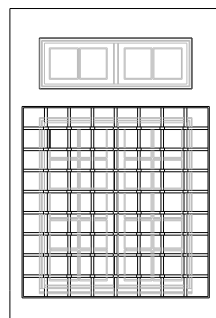

Alçado Exterior

Interior

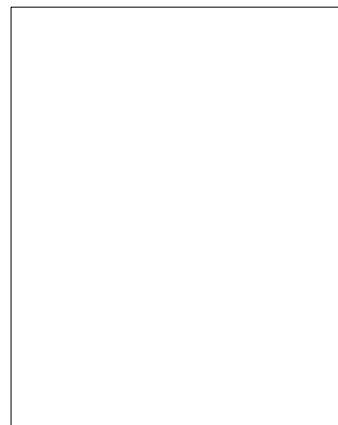

JGe.2.02

Localização

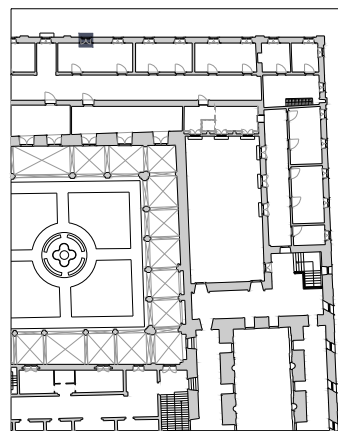

trabalho de	carpintaria e serralharia
abertura	rotação
componentes	2 folhas
quantidade	1 unidade
materiais	folhas em madeira maciça
acabamentos	pintura a tinta de óleo
ferragens e acessórios	dobradiças em ferro fundido
intervenção	*
ver desenho	planta do piso 2

Nota:
Todas as cotas, planimétricas e altimétricas, deverão ser obrigatoriamente confirmadas no local. Qualquer discrepância deverá ser comunicada aos projectistas.

*	*	*	*
*	*	*	*
revisão	descrição da modificação	data	rubrica

DRCN - Direcção de Serviços dos Bens Culturais

Mosteiro de Arouca
Projecto de Recuperação e Reabilitação

data: 07/10

ref: *

00

Mapa de vãos exteriores - JGe.2.02

subs.: esc.: 1/50

Igespar / drcn. João Carlos Santos, Arq.

com: Gabriela Vasconcelos Catarina Gonçalves

Rua da Igreja de Ramalde, 4150.091 Porto

dsbc@culturanorte.pt tel.: + 351 226 197 080 fax: + 351 226 179 385

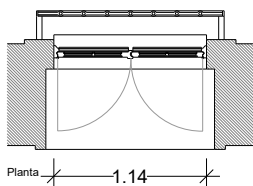

1.91

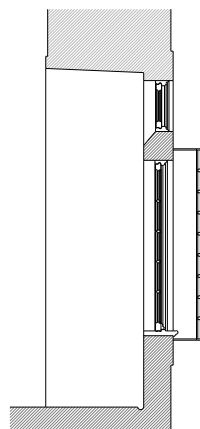

Corte Vertical

Exterior

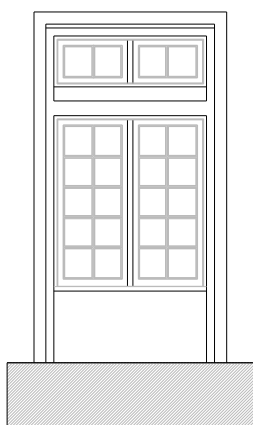
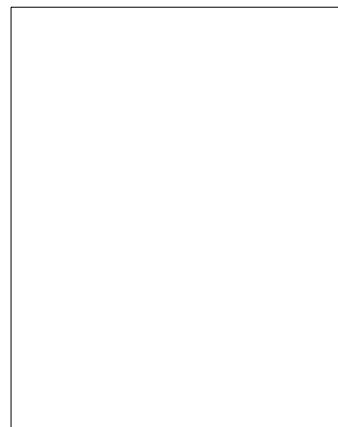

Alçado Interior

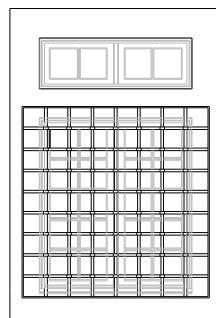

Alçado Exterior

Interior

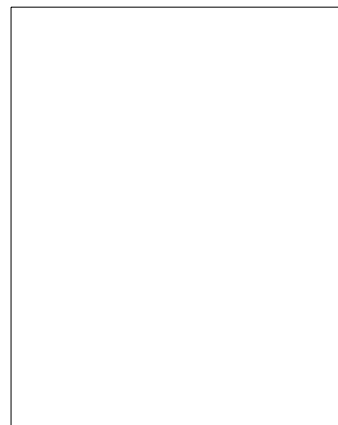

JGe.2.03

Localização

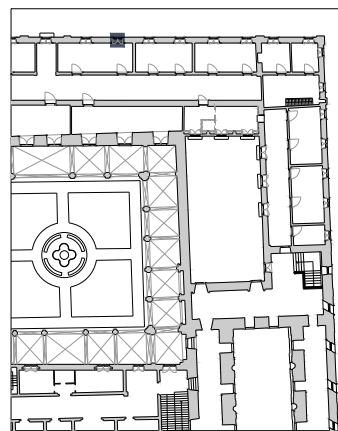

trabalho de	carpintaria e serralharia
abertura	rotação
componentes	2 folhas
quantidade	1 unidade
materiais	folhas em madeira maciça
acabamentos	pintura a tinta de óleo
ferragens e acessórios	dobradiças em ferro fundido
intervenção	*
ver desenho	planta do piso 2

Nota:

Todas as cotas, planimétricas e altimétricas, deverão ser obrigatoriamente confirmadas no local. Qualquer discrepância deverá ser comunicada aos projectistas.

*	*	*	*
*	*	*	*
revisão	descrição da modificação	data	rubrica

DRCN - Direcção de Serviços dos Bens Culturais

Mosteiro de Arouca
Projecto de Recuperação e Reabilitação

data: 07/10

ref: *

00

Mapa de vãos exteriores - JGe.2.03

subs.: esc.: 1/50

Igespar / drcn. João Carlos Santos, Arq.

com: Gabriela Vasconcelos Catarina Gonçalves

Rua da Igreja de Ramalde, 4150.091 Porto

dsbc@culturanorte.pt

tel.: + 351 226 197 080

fax: + 351 226 179 385

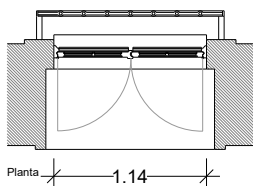

1.91

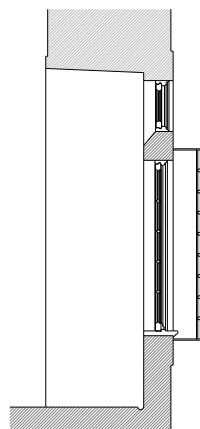

Corte Vertical

Exterior

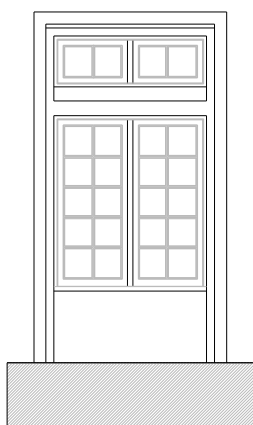
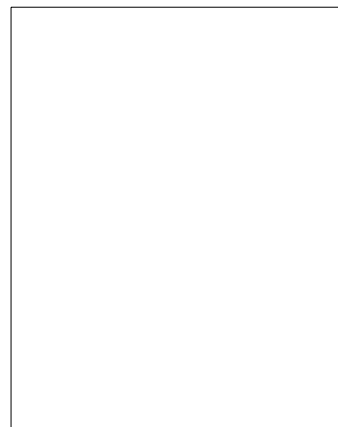

Alçado Interior

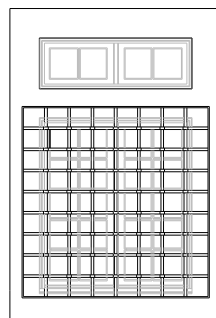

Alçado Exterior

Interior

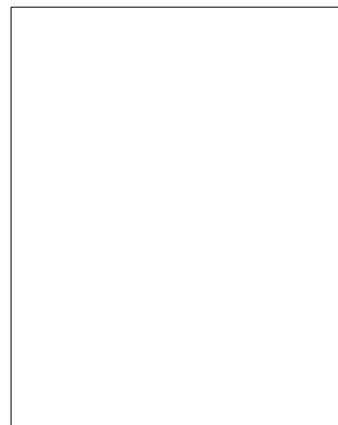

JGe.2.04

Localização

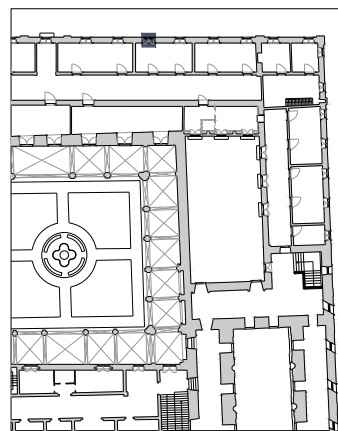

trabalho de	carpintaria e serralharia
abertura	rotação
componentes	2 folhas
quantidade	1 unidade
materiais	folhas em madeira maciça
acabamentos	pintura a tinta de óleo
ferragens e acessórios	dobradiças em ferro fundido
intervenção	*
ver desenho	planta do piso 2

Nota:

Todas as cotas, planimétricas e altimétricas, deverão ser obrigatoriamente confirmadas no local. Qualquer discrepância deverá ser comunicada aos projectistas.

*	*	*	*
*	*	*	*
revisão	descrição da modificação	data	rubrica

DRCN - Direcção de Serviços dos Bens Culturais

Mosteiro de Arouca
Projecto de Recuperação e Reabilitação

data: 07/10

ref: *

00

Mapa de vãos exteriores - JGe.2.04

subs.: esc.: 1/50

Igespar / drcn. João Carlos Santos, Arq.

com:

Gabriela Vasconcelos

Catarina Gonçalves

Rua da Igreja de Ramalde, 4150.091 Porto

dsbc@culturanorte.pt

tel.: + 351 226 197 080

fax: + 351 226 179 385

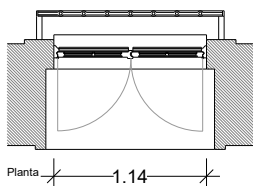

1.91

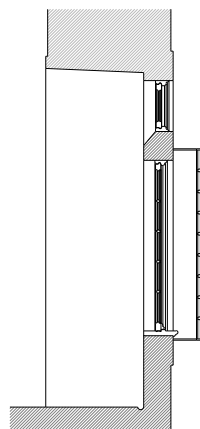

Corte Vertical

Exterior

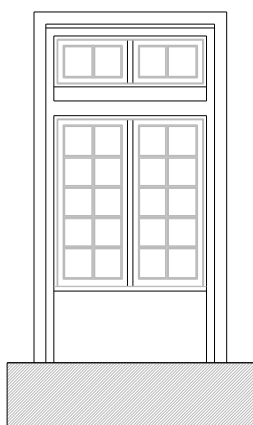
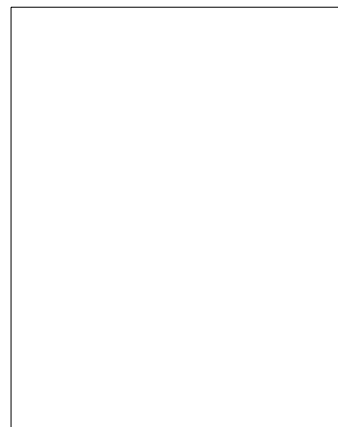

Alçado Interior

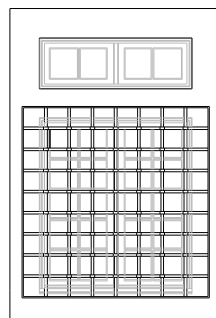

Alçado Exterior

Interior

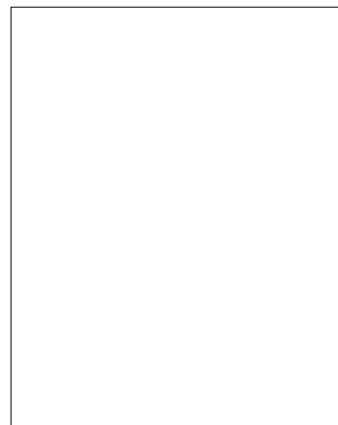

JGe.2.05

Localização

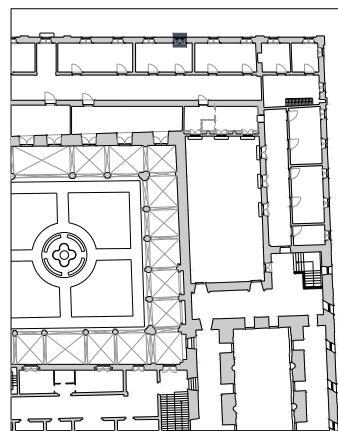

trabalho de	carpintaria e serralharia
abertura	rotação
componentes	2 folhas
quantidade	1 unidade
materiais	folhas em madeira maciça
acabamentos	pintura a tinta de óleo
ferragens e acessórios	dobradiças em ferro fundido
intervenção	*
ver desenho	planta do piso 2

Nota:

Todas as cotas, planimétricas e altimétricas, deverão ser obrigatoriamente confirmadas no local. Qualquer discrepância deverá ser comunicada aos projectistas.

*	*	*	*
*	*	*	*
revisão	descrição da modificação	data	rubrica

DRCN - Direcção de Serviços dos Bens Culturais

Mosteiro de Arouca
Projecto de Recuperação e Reabilitação

data: 07/10

ref: *

00

Mapa de vãos exteriores - JGe.2.05

subs.: esc.: 1/50

Igespar / drcn. João Carlos Santos, Arq.

com: Gabriela Vasconcelos Catarina Gonçalves

Rua da Igreja de Ramalde, 4150.091 Porto

dsbc@culturanorte.pt tel.: + 351 226 197 080 fax: + 351 226 179 385

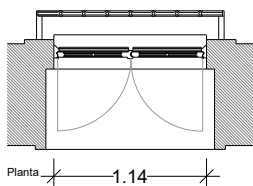

1.91

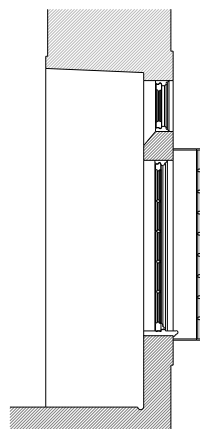

Corte Vertical

Exterior

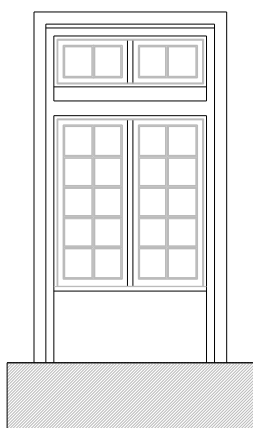
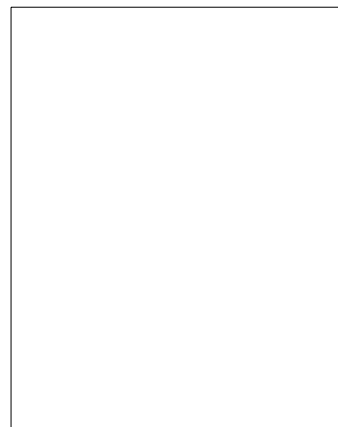

Alçado Interior

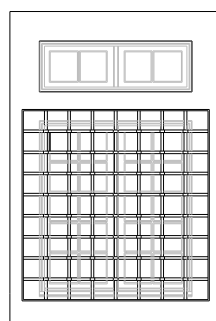

Alçado Exterior

Interior

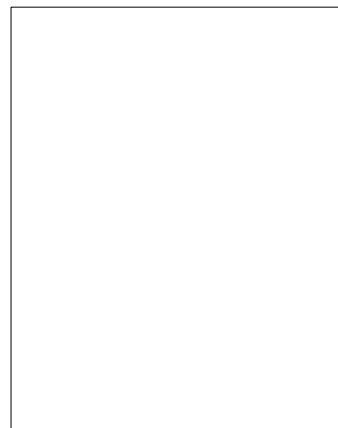

JGe.2.06

Localização

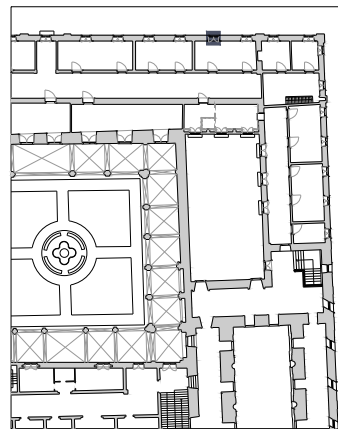

trabalho de	carpintaria e serralharia
abertura	rotação
componentes	2 folhas
quantidade	1 unidade
materiais	folhas em madeira maciça
acabamentos	pintura a tinta de óleo
ferragens e acessórios	dobradiças em ferro fundido
intervenção	*
ver desenho	planta do piso 2

Nota:

Todas as cotas, planimétricas e altimétricas, deverão ser obrigatoriamente confirmadas no local. Qualquer discrepância deverá ser comunicada aos projectistas.

*	*	*	*
*	*	*	*
revisão	descrição da modificação	data	rubrica

DRCN - Direcção de Serviços dos Bens Culturais

Mosteiro de Arouca
Projecto de Recuperação e Reabilitação

data: 07/10

ref: *

00

Mapa de vãos exteriores - JGe.2.06

subs.: esc.: 1/50

Igespar / drcn. João Carlos Santos, Arq.

com: Gabriela Vasconcelos Catarina Gonçalves

Rua da Igreja de Ramalde, 4150.091 Porto

dsbc@culturanorte.pt

tel.: + 351 226 197 080

fax: + 351 226 179 385

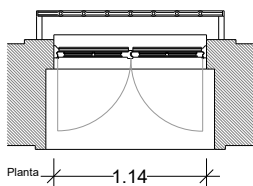

1.91

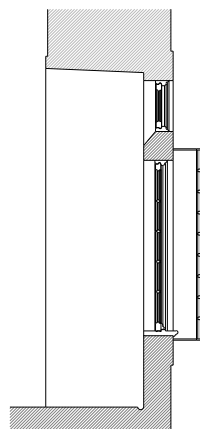

Corte Vertical

Exterior

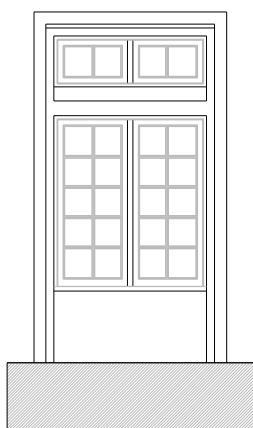
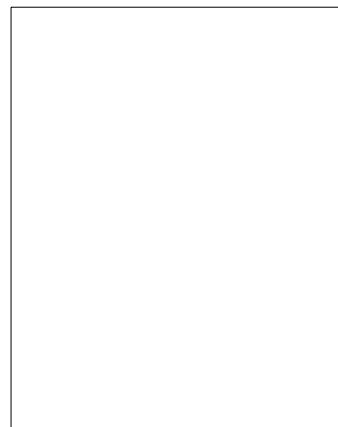

Alçado Interior

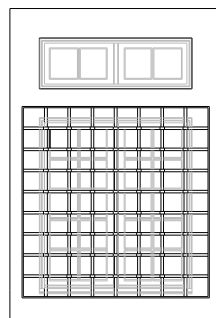

Alçado Exterior

Interior

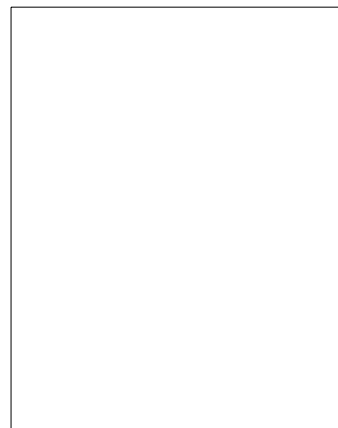

JGe.2.07

Localização

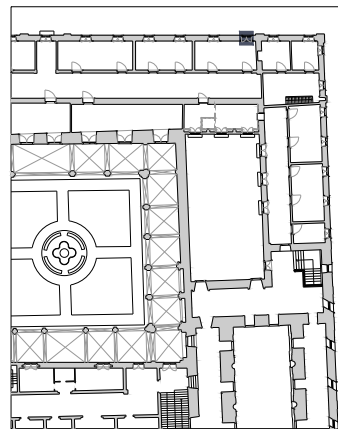

trabalho de	carpintaria e serralharia
abertura	rotação
componentes	2 folhas
quantidade	1 unidade
materiais	folhas em madeira maciça
acabamentos	pintura a tinta de óleo
ferragens e acessórios	dobradiças em ferro fundido
intervenção	*
ver desenho	planta do piso 2

Nota:

Todas as cotas, planimétricas e altimétricas, deverão ser obrigatoriamente confirmadas no local. Qualquer discrepância deverá ser comunicada aos projectistas.

*	*	*	*
*	*	*	*
revisão	descrição da modificação	data	rubrica

DRCN - Direcção de Serviços dos Bens Culturais

Mosteiro de Arouca
Projecto de Recuperação e Reabilitação

data: 07/10

ref: *

00

Mapa de vãos exteriores - JGe.2.07

subs.: esc.: 1/50

Igespar / drcn. João Carlos Santos, Arq.

com: Gabriela Vasconcelos Catarina Gonçalves

Rua da Igreja de Ramalde, 4150.091 Porto

dscb@culturanorte.pt

tel.: + 351 226 197 080

fax: + 351 226 179 385

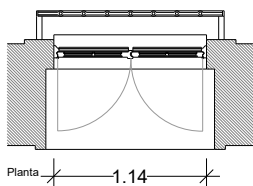

1.91

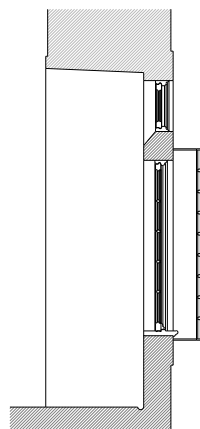

Corte Vertical

Exterior

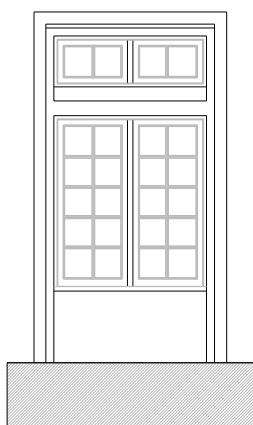
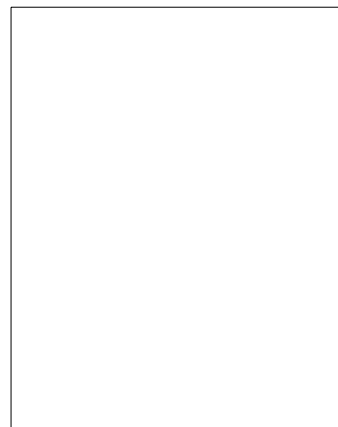

Alçado Interior

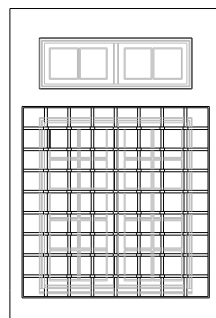

Alçado Exterior

Interior

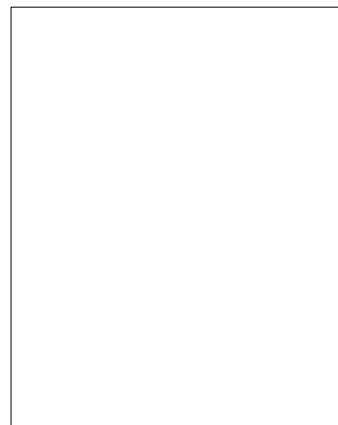

JGe.2.08

Localização

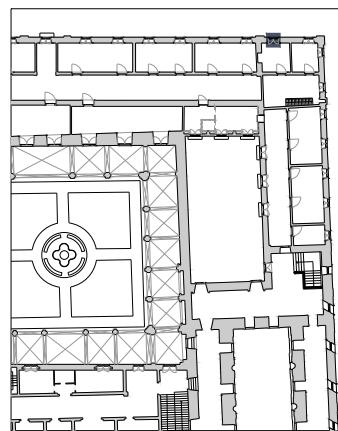

trabalho de	carpintaria e serralharia
abertura	rotação
componentes	2 folhas
quantidade	1 unidade
materiais	folhas em madeira maciça
acabamentos	pintura a tinta de óleo
ferragens e acessórios	dobradiças em ferro fundido
intervenção	*
ver desenho	planta do piso 2

Nota:

Todas as cotas, planimétricas e altimétricas, deverão ser obrigatoriamente confirmadas no local. Qualquer discrepância deverá ser comunicada aos projectistas.

*	*	*	*
*	*	*	*
revisão	descrição da modificação	data	rubrica

DRCN - Direcção de Serviços dos Bens Culturais

Mosteiro de Arouca
Projecto de Recuperação e Reabilitação

data: 07/10

ref: *

00

Mapa de vãos exteriores - JGe.2.08

subs.: esc.: 1/50

Igespar / drcn. João Carlos Santos, Arq.

com: Gabriela Vasconcelos Catarina Gonçalves

Rua da Igreja de Ramalde, 4150.091 Porto

dsbc@culturanorte.pt tel.: + 351 226 197 080 fax: + 351 226 179 385

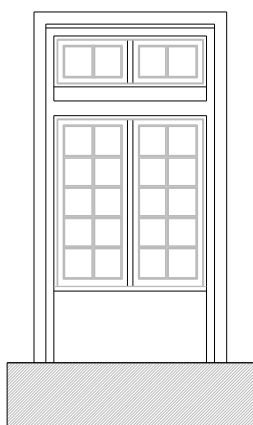
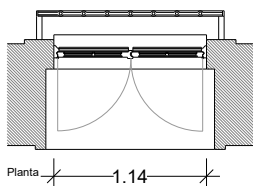

Alçado Interior

1.91

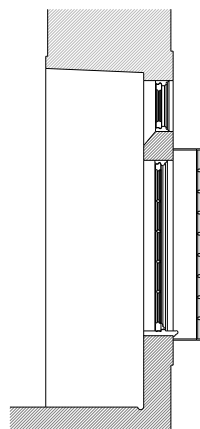

Corte Vertical

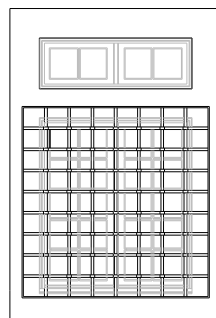

Alçado Exterior

Exterior



Interior



JGe.2.09

Localização

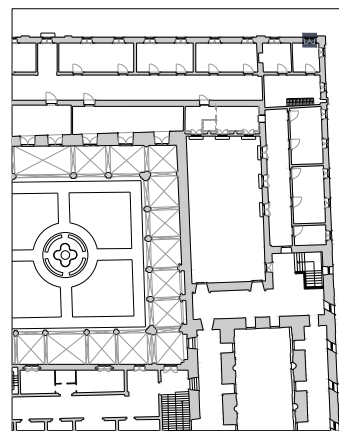

trabalho de	carpintaria e serralharia
abertura	rotação
componentes	2 folhas
quantidade	1 unidade
materiais	folhas em madeira maciça
acabamentos	pintura a tinta de óleo
ferragens e acessórios	dobradiças em ferro fundido
intervenção	*
ver desenho	planta do piso 2

Nota:

Todas as cotas, planimétricas e altimétricas, deverão ser obrigatoriamente confirmadas no local. Qualquer discrepância deverá ser comunicada aos projectistas.

*	*	*	*
*	*	*	*
revisão	descrição da modificação	data	rubrica

DRCN - Direcção de Serviços dos Bens Culturais

Mosteiro de Arouca
Projecto de Recuperação e Reabilitação

data: 07/10

ref: *

00

Mapa de vãos exteriores - JGe.2.09

subs.: esc.: 1/50

Igespar / drcn. João Carlos Santos, Arq.

com: Gabriela Vasconcelos Catarina Gonçalves

Rua da Igreja de Ramalde, 4150.091 Porto

dsrc@culturanorte.pt

tel.: + 351 226 197 080

fax: + 351 226 179 385

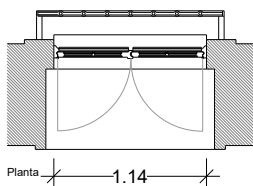

1.91

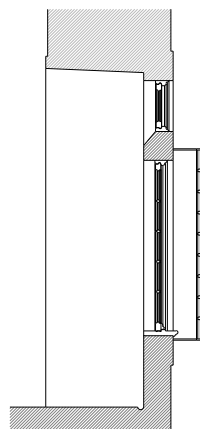

Corte Vertical

Exterior

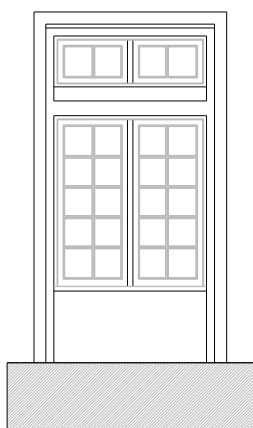
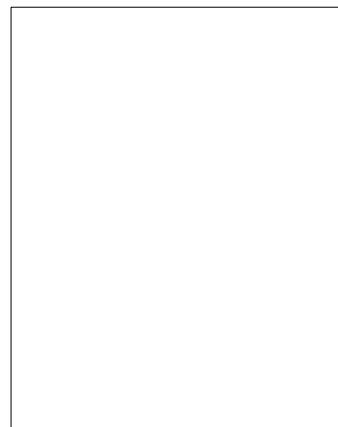

Alçado Interior

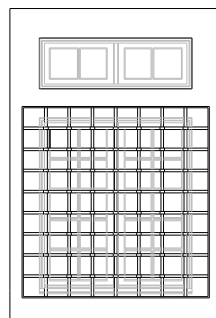

Alçado Exterior

Interior

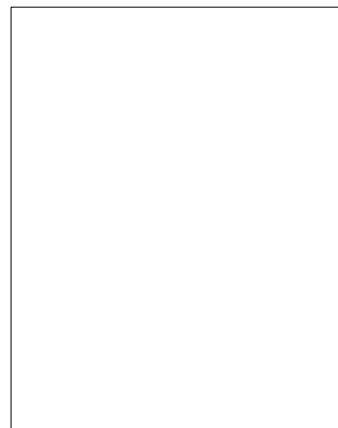

JGe.2.10

Localização

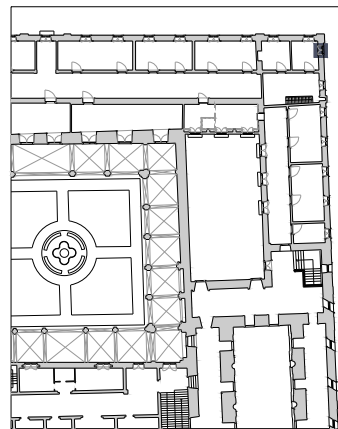

trabalho de	carpintaria e serralharia
abertura	rotação
componentes	2 folhas
quantidade	1 unidade
materiais	folhas em madeira maciça
acabamentos	pintura a tinta de óleo
ferragens e acessórios	dobradiças em ferro fundido
intervenção	*
ver desenho	planta do piso 2

Nota:

Todas as cotas, planimétricas e altimétricas, deverão ser obrigatoriamente confirmadas no local. Qualquer discrepância deverá ser comunicada aos projectistas.

*	*	*	*
*	*	*	*
revisão	descrição da modificação	data	rubrica

DRCN - Direcção de Serviços dos Bens Culturais

Mosteiro de Arouca
Projecto de Recuperação e Reabilitação

data: 07/10

ref: *

00

Mapa de vãos exteriores - JGe.2.10

subs.: esc.: 1/50

Igespar / drcn. João Carlos Santos, Arq.

com: Gabriela Vasconcelos Catarina Gonçalves

Rua da Igreja de Ramalde, 4150.091 Porto

dscb@culturanorte.pt

tel.: + 351 226 197 080

fax: + 351 226 179 385

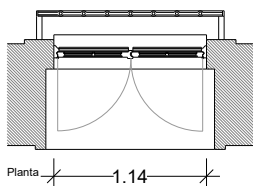

1.91

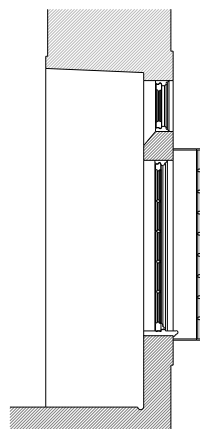

Corte Vertical

Exterior

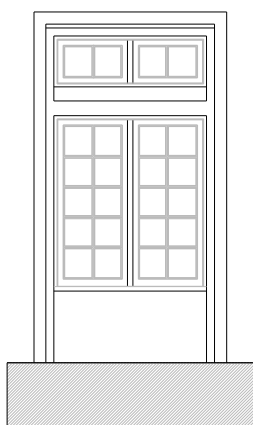
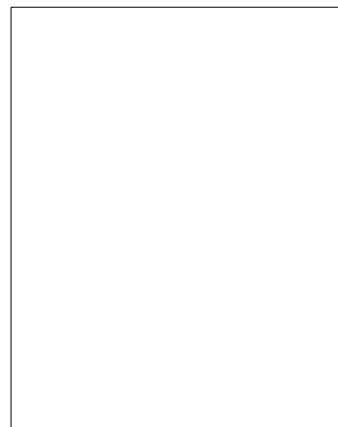

Alçado Interior

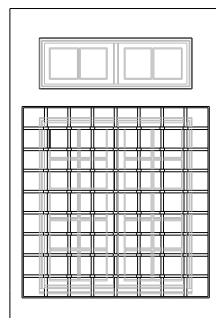

Alçado Exterior

Interior

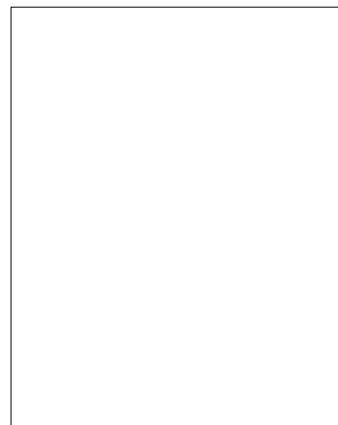

JGe.2.11

Localização

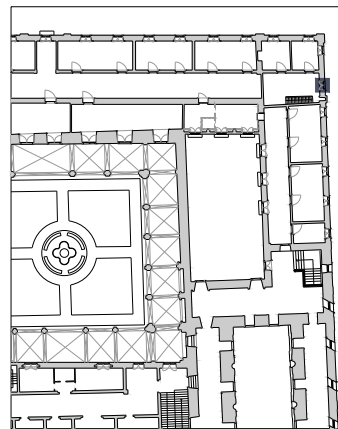

trabalho de	carpintaria e serralharia
abertura	rotação
componentes	2 folhas
quantidade	1 unidade
materiais	folhas em madeira maciça
acabamentos	pintura a tinta de óleo
ferragens e acessórios	dobradiças em ferro fundido
intervenção	*
ver desenho	planta do piso 2

Nota:

Todas as cotas, planimétricas e altimétricas, deverão ser obrigatoriamente confirmadas no local. Qualquer discrepância deverá ser comunicada aos projectistas.

*	*	*	*
*	*	*	*
revisão	descrição da modificação	data	rubrica

DRCN - Direcção de Serviços dos Bens Culturais

Mosteiro de Arouca
Projecto de Recuperação e Reabilitação

data: 07/10

ref: *

00

Mapa de vãos exteriores - JGe.2.11

subs.: esc.: 1/50

Igespar / drcn. João Carlos Santos, Arq.

com: Gabriela Vasconcelos Catarina Gonçalves

Rua da Igreja de Ramalde, 4150.091 Porto

dsrc@culturanorte.pt

tel.: + 351 226 197 080 fax: + 351 226 179 385

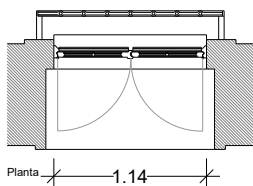

1.91

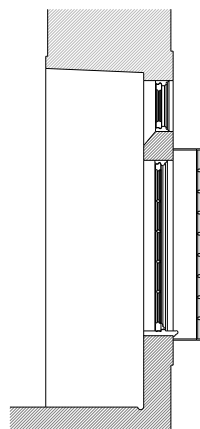

Corte Vertical

Exterior

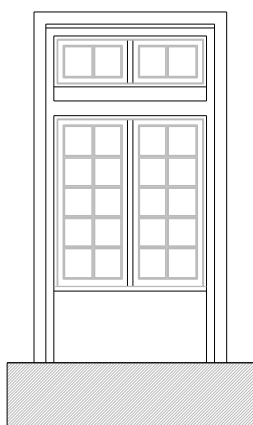
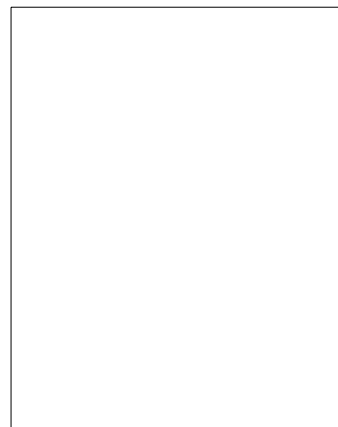

Alçado Interior

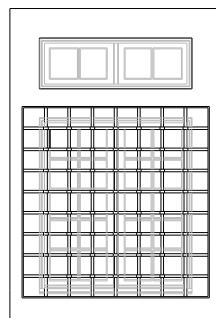

Alçado Exterior

Interior

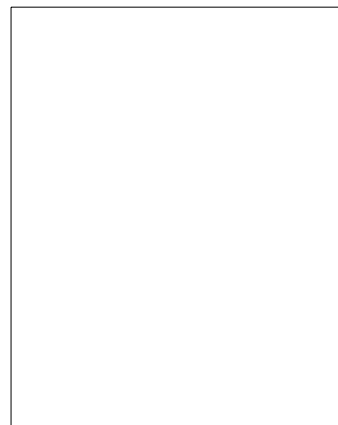

JGe.2.12

Localização

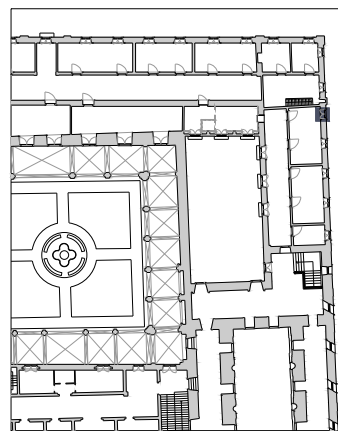

trabalho de	carpintaria e serralharia
abertura	rotação
componentes	2 folhas
quantidade	1 unidade
materiais	folhas em madeira maciça
acabamentos	pintura a tinta de óleo
ferragens e acessórios	dobradiças em ferro fundido
intervenção	*
ver desenho	planta do piso 2

Nota:

Todas as cotas, planimétricas e altimétricas, deverão ser obrigatoriamente confirmadas no local. Qualquer discrepância deverá ser comunicada aos projectistas.

*	*	*	*
*	*	*	*
revisão	descrição da modificação	data	rubrica

DRCN - Direcção de Serviços dos Bens Culturais

Mosteiro de Arouca
Projecto de Recuperação e Reabilitação

data: 07/10

ref: *

00

Mapa de vãos exteriores - JGe.2.12

subs.: esc.: 1/50

Igespar / drcn. João Carlos Santos, Arq.

com: Gabriela Vasconcelos Catarina Gonçalves

Rua da Igreja de Ramalde, 4150.091 Porto

dsrc@culturanorte.pt

tel.: + 351 226 197 080

fax: + 351 226 179 385

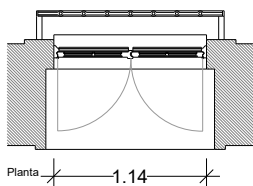

1.91

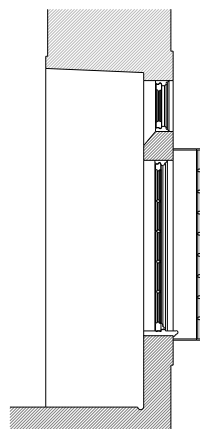

Corte Vertical

Exterior

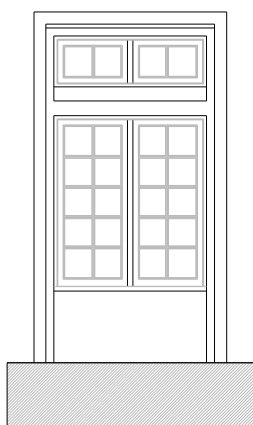
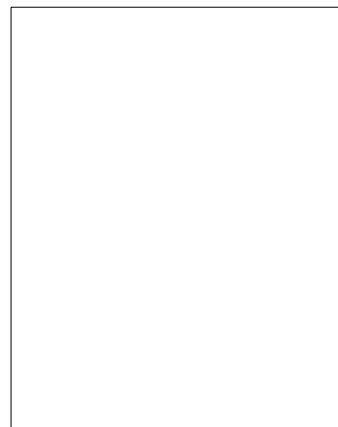

Alçado Interior

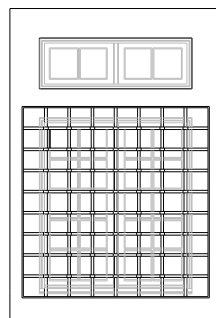

Alçado Exterior

Interior

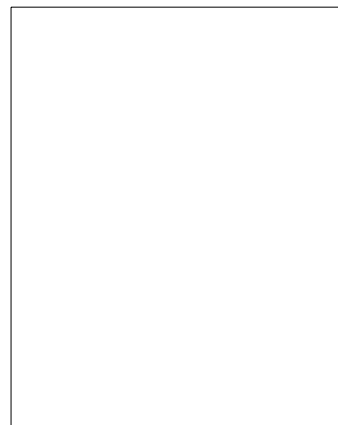

JGe.2.13

Localização

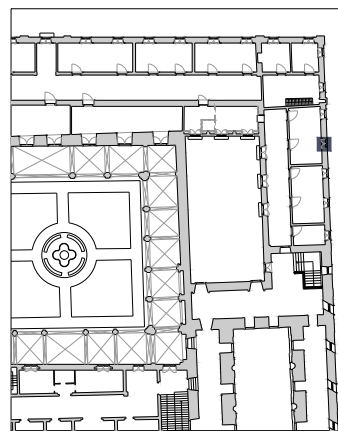

trabalho de	carpintaria e serralharia
abertura	rotação
componentes	2 folhas
quantidade	1 unidade
materiais	folhas em madeira maciça
acabamentos	pintura a tinta de óleo
ferragens e acessórios	dobradiças em ferro fundido
intervenção	*
ver desenho	planta do piso 2

Nota:

Todas as cotas, planimétricas e altimétricas, deverão ser obrigatoriamente confirmadas no local. Qualquer discrepância deverá ser comunicada aos projectistas.

*	*	*	*
*	*	*	*
revisão	descrição da modificação	data	rubrica

DRCN - Direcção de Serviços dos Bens Culturais

Mosteiro de Arouca
Projecto de Recuperação e Reabilitação

data: 07/10

ref: *

00

Mapa de vãos exteriores - JGe.2.13

subs.: esc.: 1/50

Igespar / drcn. João Carlos Santos, Arq.

com: Gabriela Vasconcelos Catarina Gonçalves

Rua da Igreja de Ramalde, 4150.091 Porto

dsbc@culturanorte.pt tel.: + 351 226 197 080 fax: + 351 226 179 385

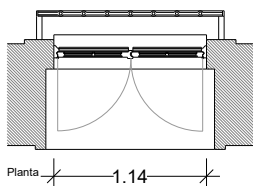

1.91

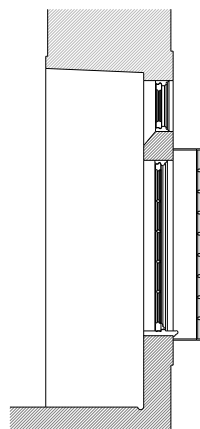

Corte Vertical

Exterior

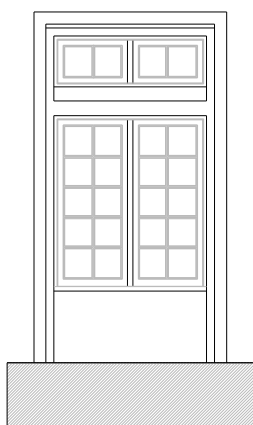
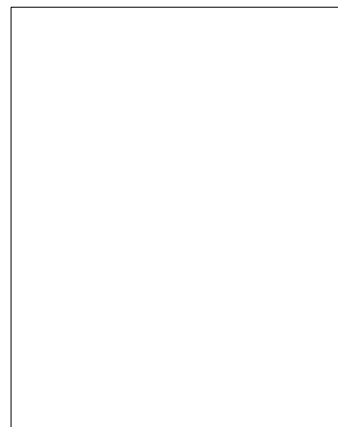

Alçado Interior

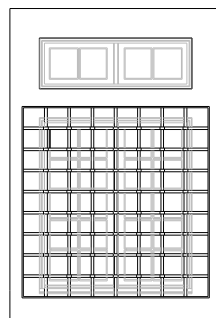

Alçado Exterior

Interior

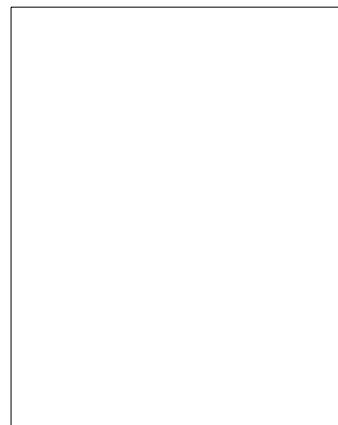

JGe.2.14

Localização

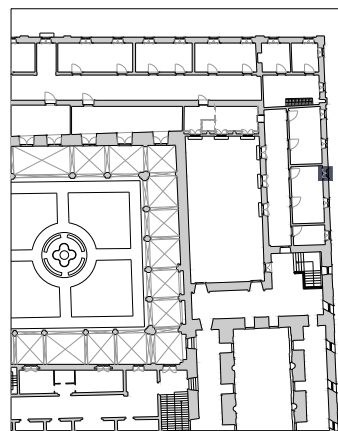

trabalho de	carpintaria e serralharia
abertura	rotação
componentes	2 folhas
quantidade	1 unidade
materiais	folhas em madeira maciça
acabamentos	pintura a tinta de óleo
ferragens e acessórios	dobradiças em ferro fundido
intervenção	*
ver desenho	planta do piso 2

Nota:

Todas as cotas, planimétricas e altimétricas, deverão ser obrigatoriamente confirmadas no local. Qualquer discrepância deverá ser comunicada aos projectistas.

*	*	*	*
*	*	*	*
revisão	descrição da modificação	data	rubrica

DRCN - Direcção de Serviços dos Bens Culturais

Mosteiro de Arouca
Projecto de Recuperação e Reabilitação

data: 07/10

ref: *

00

Mapa de vãos exteriores - JGe.2.14

subs.: esc.: 1/50

Igespar / drcn. João Carlos Santos, Arq.

com: Gabriela Vasconcelos Catarina Gonçalves

Rua da Igreja de Ramalde, 4150.091 Porto

dsrc@culturanorte.pt

tel.: + 351 226 197 080

fax: + 351 226 179 385

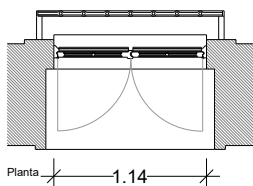

1.91

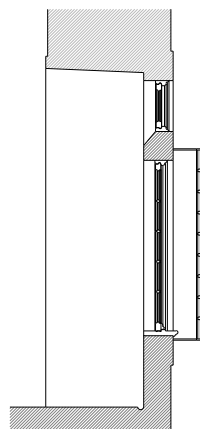

Corte Vertical

Exterior

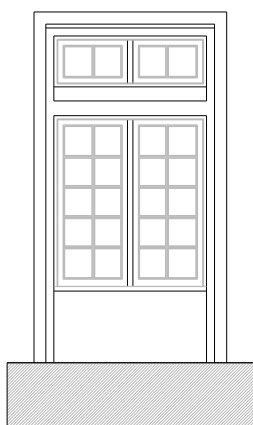
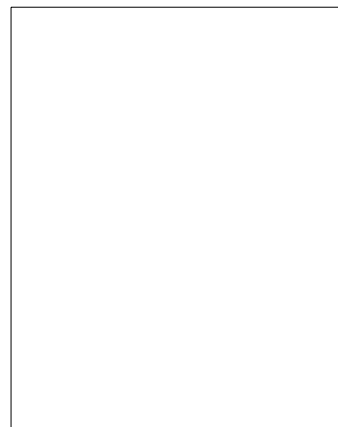

Alçado Interior

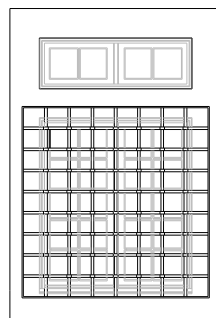

Alçado Exterior

Interior

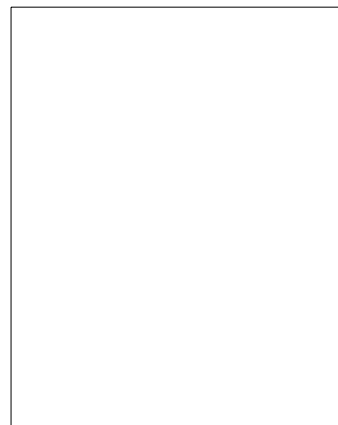

JGe.2.15

Localização

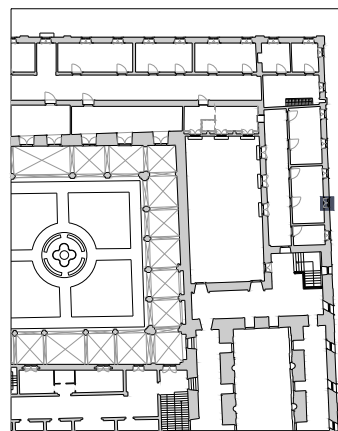

trabalho de	carpintaria e serralharia
abertura	rotação
componentes	2 folhas
quantidade	1 unidade
materiais	folhas em madeira maciça
acabamentos	pintura a tinta de óleo
ferragens e acessórios	dobradiças em ferro fundido
intervenção	*
ver desenho	planta do piso 2

Nota:

Todas as cotas, planimétricas e altimétricas, deverão ser obrigatoriamente confirmadas no local. Qualquer discrepância deverá ser comunicada aos projectistas.

*	*	*	*
*	*	*	*
revisão	descrição da modificação	data	rubrica

DRCN - Direcção de Serviços dos Bens Culturais

Mosteiro de Arouca
Projecto de Recuperação e Reabilitação

data: 07/10

ref: *

00

Mapa de vãos exteriores - JGe.2.15

subs.: esc.: 1/50

Igespar / drcn. João Carlos Santos, Arq.

com: Gabriela Vasconcelos Catarina Gonçalves

Rua da Igreja de Ramalde, 4150.091 Porto

dsbc@culturanorte.pt tel.: + 351 226 197 080 fax: + 351 226 179 385

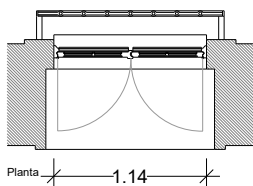

1.91

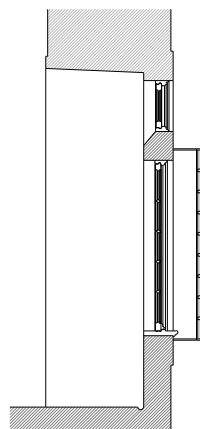

Corte Vertical

Exterior

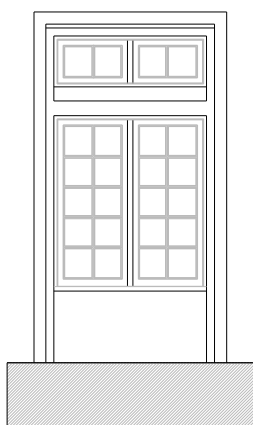
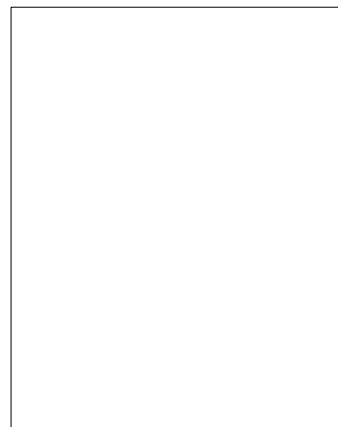

Alçado Interior

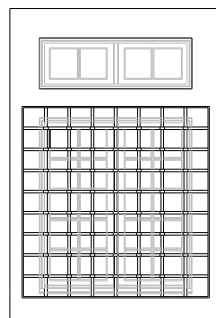

Alçado Exterior

Interior

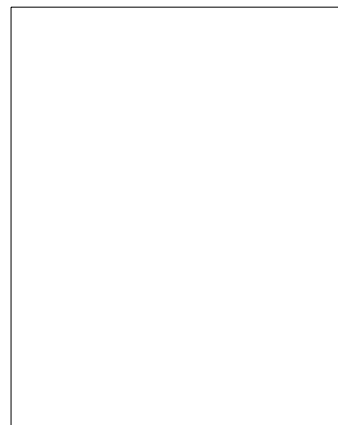

JGe.2.16

Localização

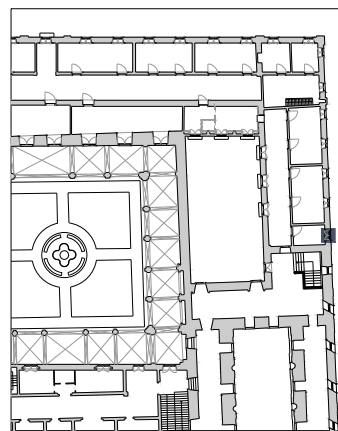

trabalho de	carpintaria e serralharia
abertura	rotação
componentes	2 folhas
quantidade	1 unidade
materiais	folhas em madeira maciça
acabamentos	pintura a tinta de óleo
ferragens e acessórios	dobradiças em ferro fundido
intervenção	*
ver desenho	planta do piso 2

Nota:

Todas as cotas, planimétricas e altimétricas, deverão ser obrigatoriamente confirmadas no local. Qualquer discrepância deverá ser comunicada aos projectistas.

*	*	*	*
*	*	*	*
revisão	descrição da modificação	data	rubrica

DRCN - Direcção de Serviços dos Bens Culturais

Mosteiro de Arouca
Projecto de Recuperação e Reabilitação

data: 07/10

ref: *

00

Mapa de vãos exteriores - JGe.2.16

subs.: esc.: 1/50

Igespar / drcn. João Carlos Santos, Arq.

com: Gabriela Vasconcelos Catarina Gonçalves

Rua da Igreja de Ramalde, 4150.091 Porto

dsrc@culturanorte.pt

tel.: + 351 226 197 080

fax: + 351 226 179 385

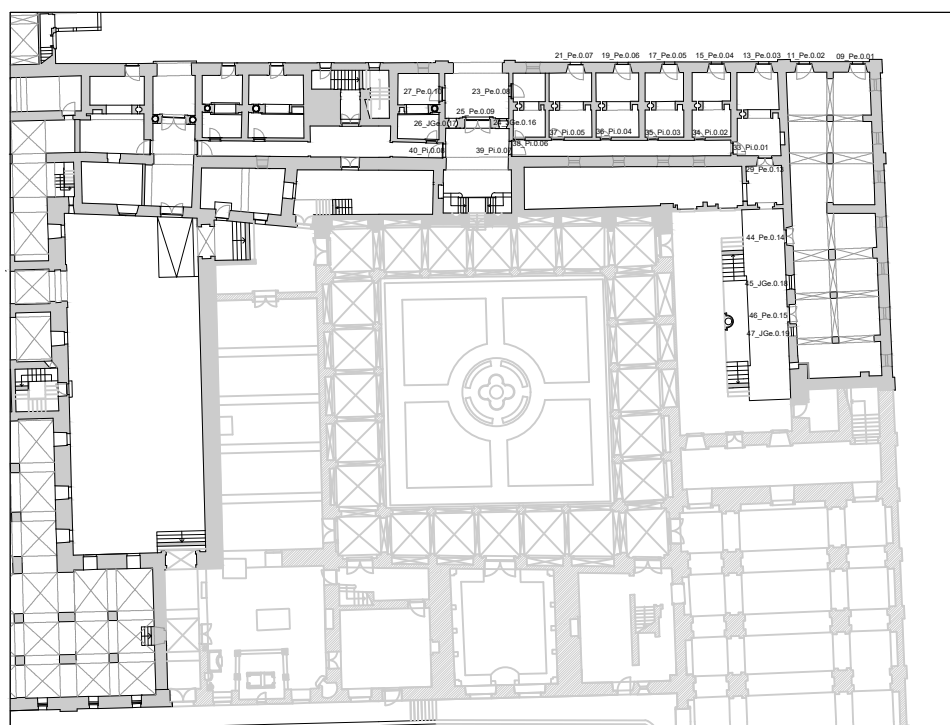

Planta Piso 0

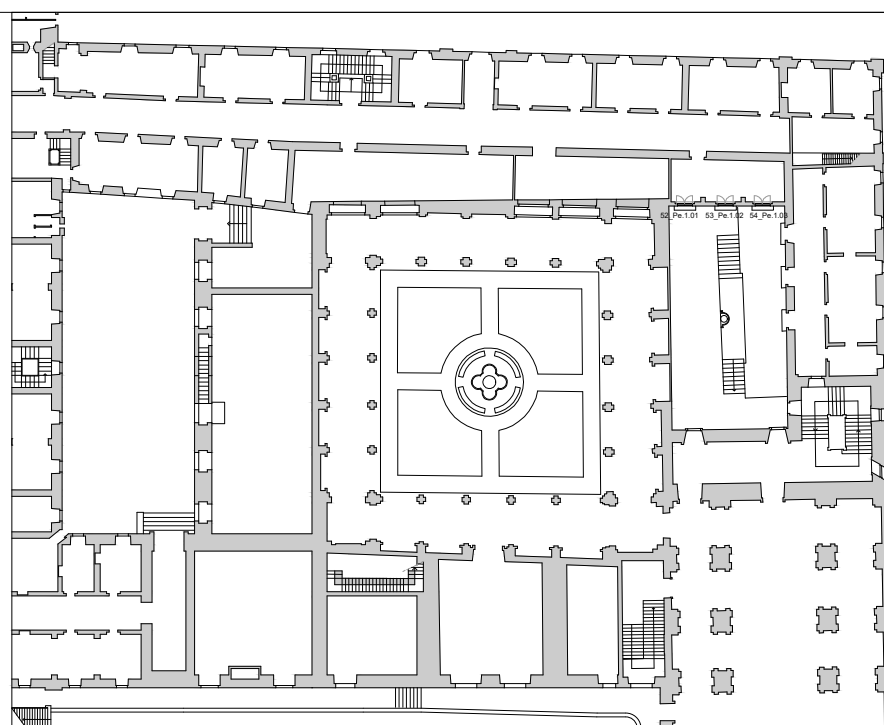

Planta Piso 1

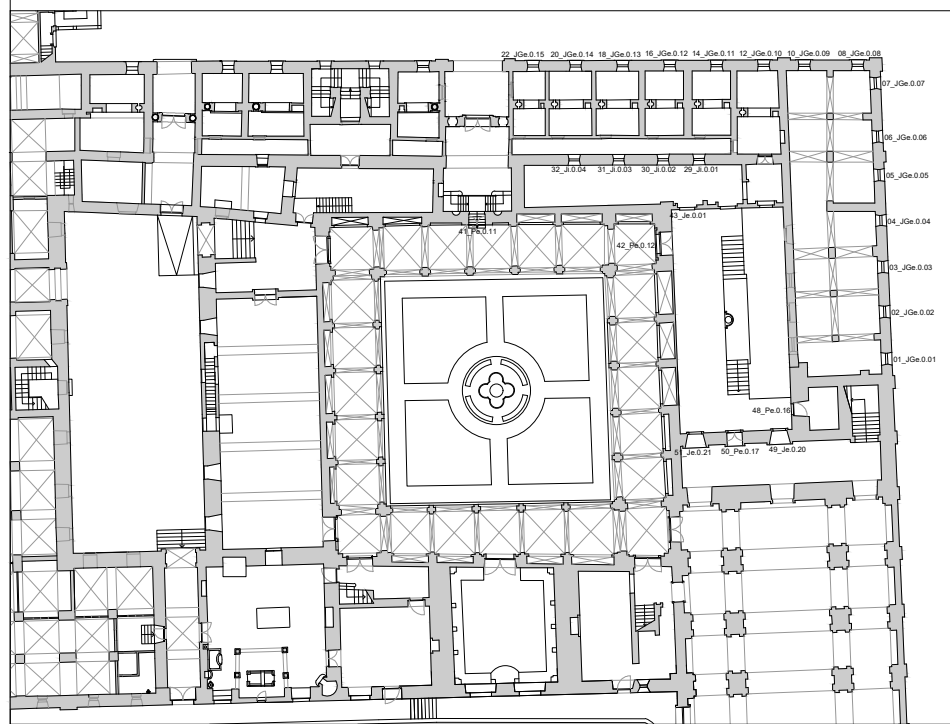

Planta Piso 0a

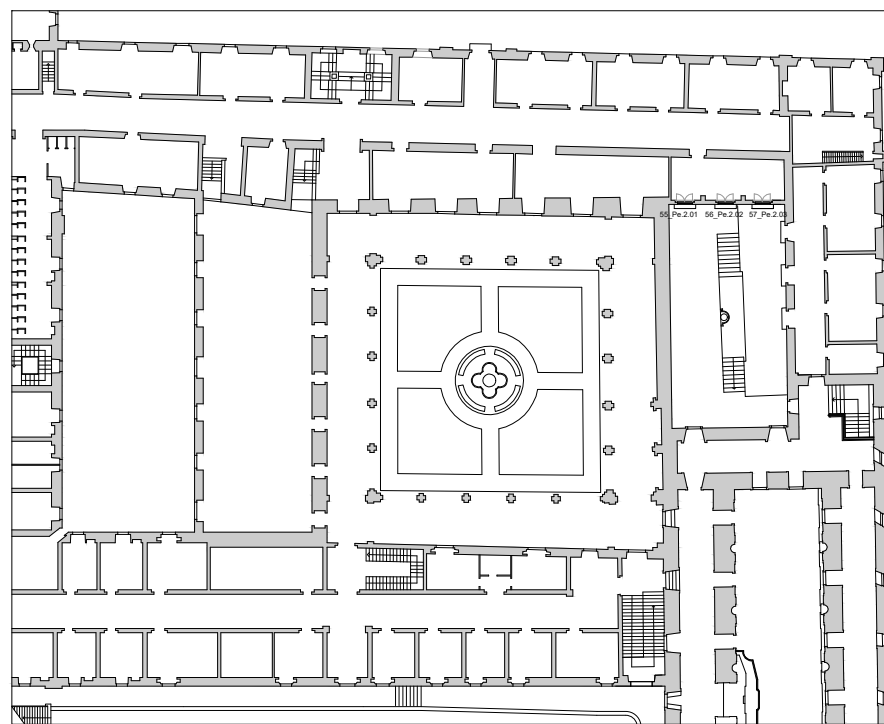

Planta Piso 2



Nota:
Todas as cotas, planimétricas e altimétricas, deverão ser obrigatoriamente confirmadas no local. Qualquer discrepância deverá ser comunicada aos projectistas.

revisão	descrição da modificação	data	rubrica
---------	--------------------------	------	---------

DRCN - Direcção de Serviços dos Bens Culturais
Ministério da Cultura

Mosteiro de Arouca Projecto de Recuperação e Reabilitação	data: 11/10	00
	fase: Projecto Execução	
Planta de localização de vãos	subs.: esc.: 1/500	
DRCN / DSBC - João Carlos Santos, Arq.	B. Mota, C. Gonçalves, I. Norton, R. Couto	
Rua da Igreja de Ramalde, 4150.091 Porto	dsbc.drcn@culturalnorte.pt tel.: + 351 226 197 080 fax: + 351 226 179 385	

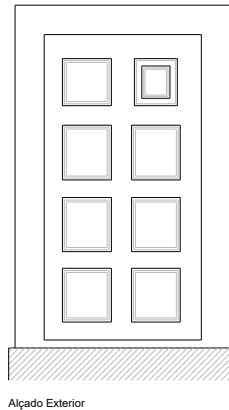
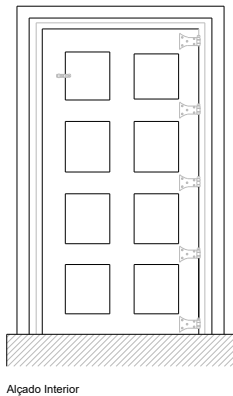
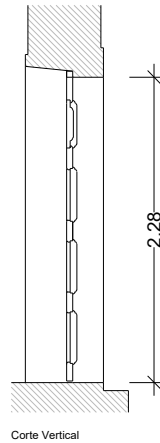
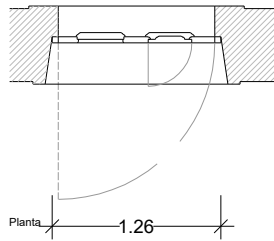

Exterior

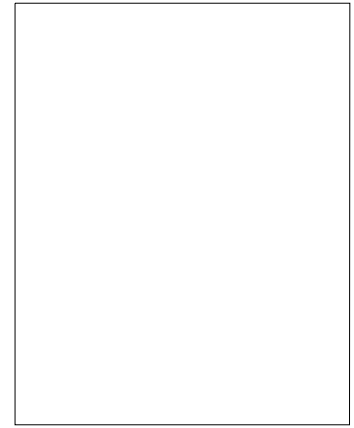

Interior

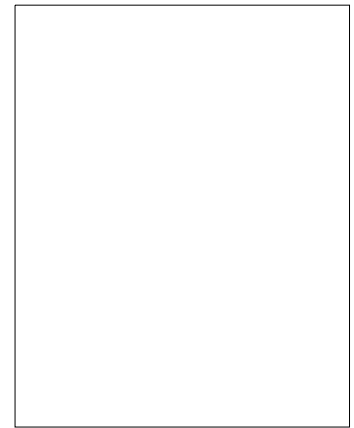

Pe.0.02

Localização

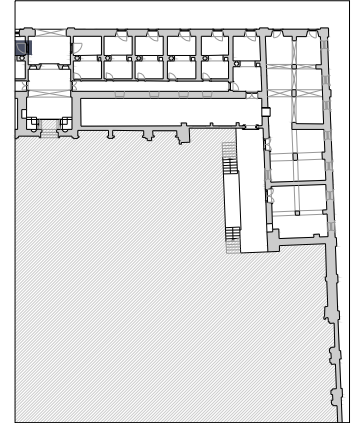

trabalho de	carpintaria
abertura	rotação
componentes	1 folha
quantidade	1 unidade
materiais	folhas em madeira maciça
acabamentos	pintura a tinta de óleo
ferragens e acessórios	dobradiças em ferro fundido
intervenção	*
ver desenho	planta do piso 0

Nota:

Todas as cotas, planimétricas e altimétricas, deverão ser obrigatoriamente confirmadas no local. Qualquer discrepância deverá ser comunicada aos projectistas.

*	*	*	*
*	*	*	*
revisão	descrição da modificação	data	rubrica

DRCN - Direcção de Serviços dos Bens Culturais

Mosteiro de Arouca
Projecto de Recuperação e Reabilitação

data: 07/10

ref: *

00

Mapa de vãos exteriores - Pe.0.02

subs.: esc.: 1/50

Igespar / drcn. João Carlos Santos, Arq.

com: Gabriela Vasconcelos Catarina Gonçalves

Rua da Igreja de Ramalde, 4150.091 Porto

dsrc@culturanorte.pt

tel.: + 351 226 197 080

fax: + 351 226 179 385

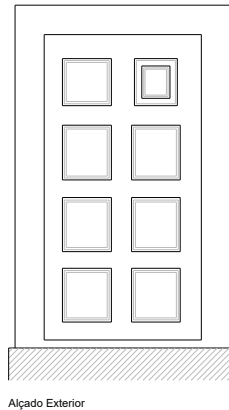
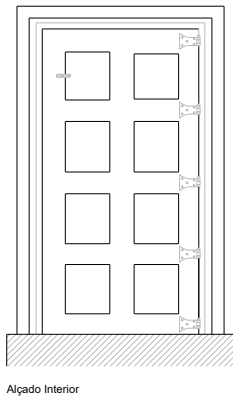
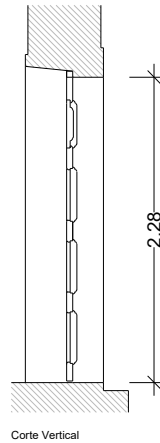
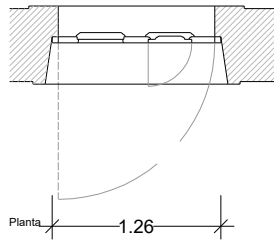

Exterior

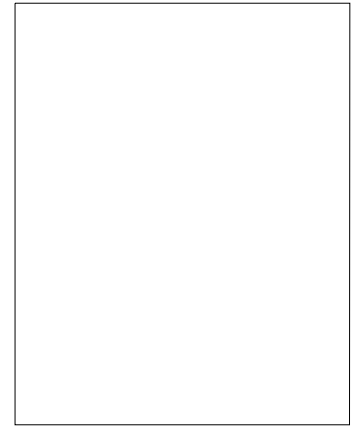

Interior

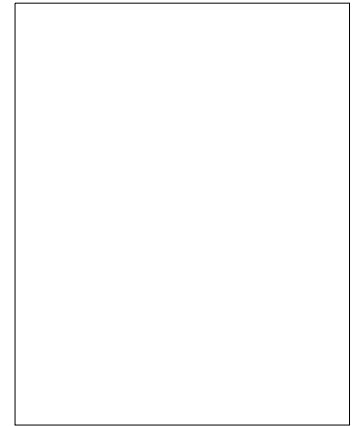

Pe.0.03

Localização

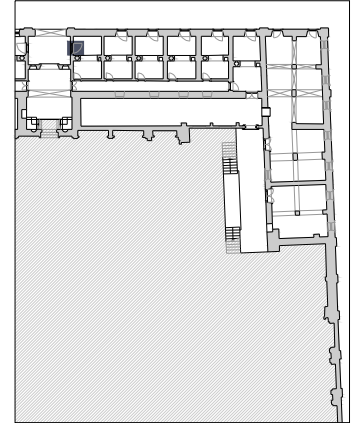

trabalho de	carpintaria
abertura	rotação
componentes	1 folha
quantidade	1 unidade
materiais	folhas em madeira maciça
acabamentos	pintura a tinta de óleo
ferragens e acessórios	dobradiças em ferro fundido
intervenção	*
ver desenho	planta do piso 0

Nota:

Todas as cotas, planimétricas e altimétricas, deverão ser obrigatoriamente confirmadas no local. Qualquer discrepância deverá ser comunicada aos projectistas.

*	*	*	*
*	*	*	*
revisão	descrição da modificação	data	rubrica

DRCN - Direcção de Serviços dos Bens Culturais

Mosteiro de Arouca
Projecto de Recuperação e Reabilitação

data: 07/10

ref: *

00

Mapa de vãos exteriores - Pe.0.03

subs.: esc.: 1/50

Igespar / drcn. João Carlos Santos, Arq.

com: Gabriela Vasconcelos Catarina Gonçalves

Rua da Igreja de Ramalde, 4150.091 Porto

dsbc@culturanorte.pt

tel.: + 351 226 197 080

fax: + 351 226 179 385

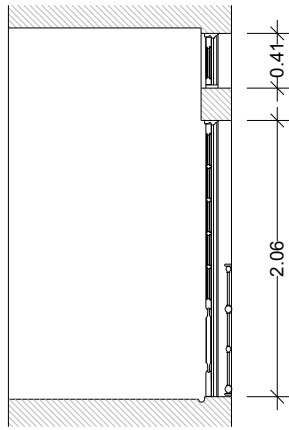
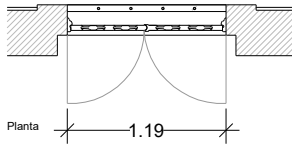

Exterior

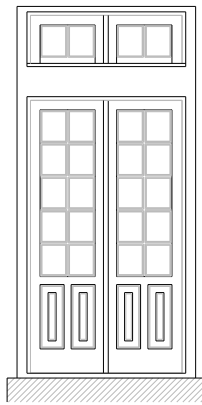
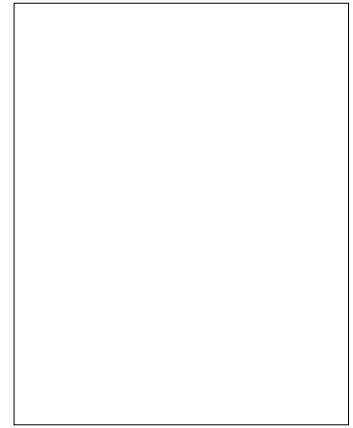

Alçado Interior

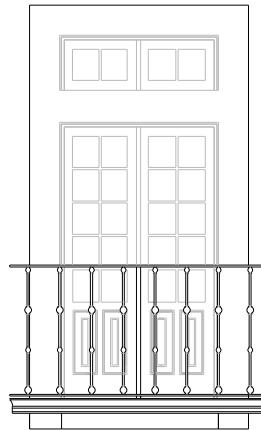

Alçado Exterior

Interior

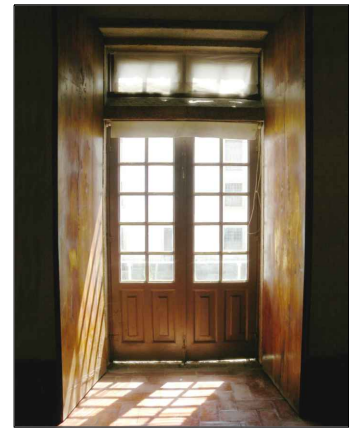

Pe.1.04

Localização

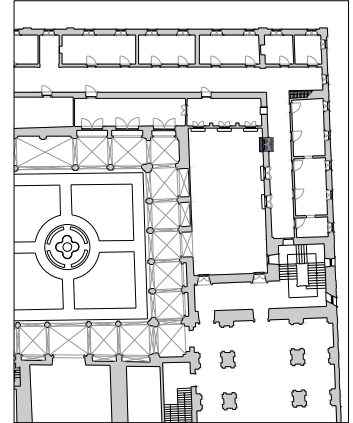

trabalho de	carpintaria e serralharia
abertura	rotação
componentes	2 folhas
quantidade	1 unidade
materiais	folhas em madeira maciça
acabamentos	pintura a tinta de óleo
ferragens e acessórios	dobradiças em ferro fundido
intervenção	*
ver desenho	planta do piso 1

Nota:
Todas as cotas, planimétricas e altimétricas, deverão ser obrigatoriamente confirmadas no local. Qualquer discrepância deverá ser comunicada aos projectistas.

*	*	*	*
*	*	*	*
revisão	descrição da modificação	data	rubrica

DRCN - Direcção de Serviços dos Bens Culturais

Mosteiro de Arouca
Projecto de Recuperação e Reabilitação

data: 07/10

ref: *

00

Mapa de vãos exteriores - Pe.1.04 / Ge.1.04

subs.: esc.: 1/50

Igespar / drcn. João Carlos Santos, Arq.

com: Gabriela Vasconcelos Catarina Gonçalves

Rua da Igreja de Ramalde, 4150.091 Porto

dscb@culturanorte.pt

tel.: + 351 226 197 080

fax: + 351 226 179 385

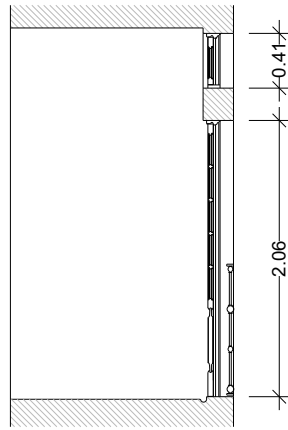
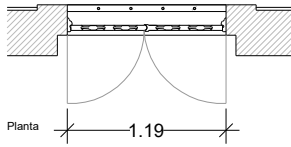

Exterior

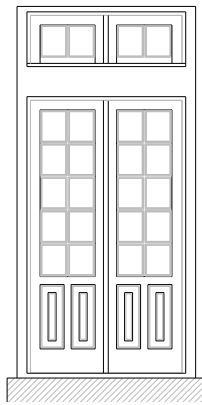
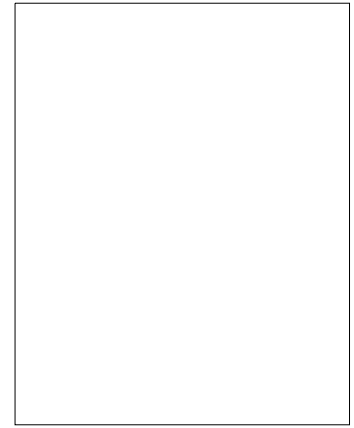

Alçado Interior

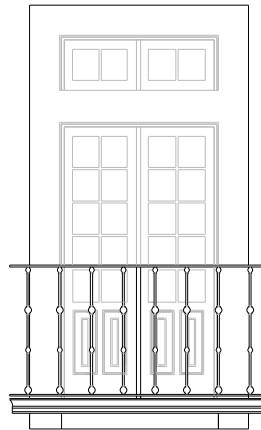

Alçado Exterior

Interior

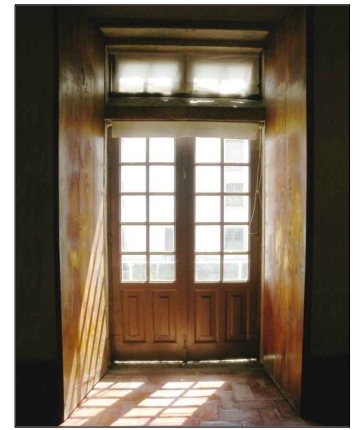

Pe.1.05

Localização

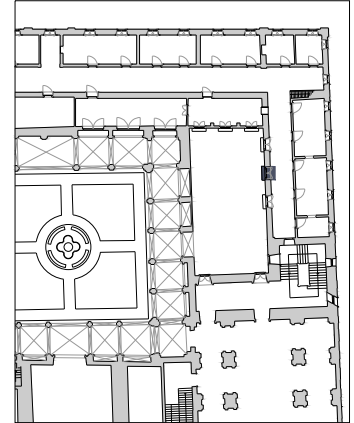

trabalho de	carpintaria e serralharia
abertura	rotação
componentes	2 folhas
quantidade	1 unidade
materiais	folhas em madeira maciça
acabamentos	pintura a tinta de óleo
ferragens e acessórios	dobradiças em ferro fundido
intervenção	*
ver desenho	planta do piso 1

Nota:
Todas as cotas, planimétricas e altimétricas, deverão ser obrigatoriamente confirmadas no local. Qualquer discrepância deverá ser comunicada aos projectistas.

*	*	*	*
*	*	*	*
revisão	descrição da modificação	data	rubrica

DRCN - Direcção de Serviços dos Bens Culturais

Mosteiro de Arouca
Projecto de Recuperação e Reabilitação

data: 07/10

ref: *

00

Mapa de vãos exteriores - Pe.1.05 / Ge.1.05

subs.: esc.: 1/50

Igespar / drcn. João Carlos Santos, Arq.

com: Gabriela Vasconcelos Catarina Gonçalves

Rua da Igreja de Ramalde, 4150.091 Porto

dsrc@culturanorte.pt

tel.: + 351 226 197 080

fax: + 351 226 179 385

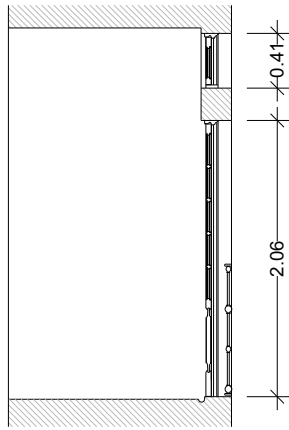
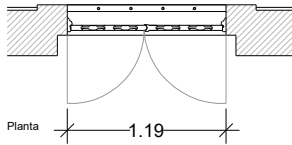

Exterior

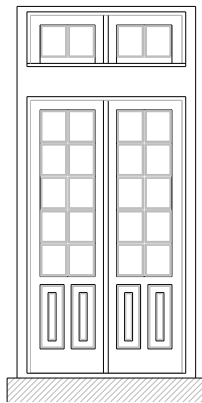
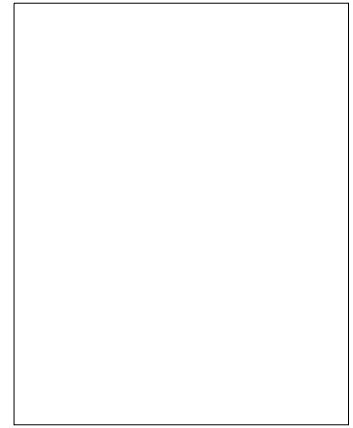

Alçado Interior

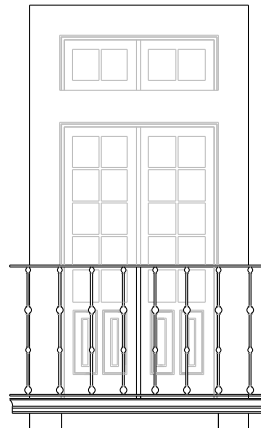

Alçado Exterior

Interior

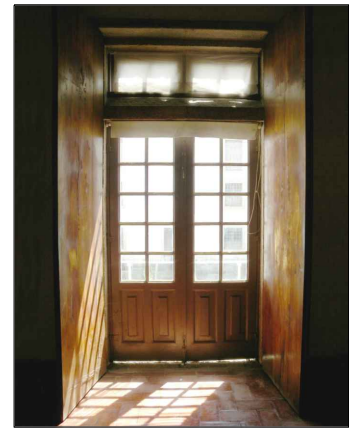

Pe.1.06

Localização

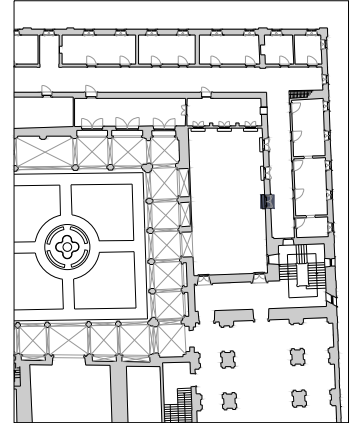

trabalho de	carpintaria e serralharia
abertura	rotação
componentes	2 folhas
quantidade	1 unidade
materiais	folhas em madeira maciça
acabamentos	pintura a tinta de óleo
ferragens e acessórios	dobradiças em ferro fundido
intervenção	*
ver desenho	planta do piso 1

Nota:
Todas as cotas, planimétricas e altimétricas, deverão ser obrigatoriamente confirmadas no local. Qualquer discrepância deverá ser comunicada aos projectistas.

*	*	*	*
*	*	*	*
revisão	descrição da modificação	data	rubrica

DRCN - Direcção de Serviços dos Bens Culturais

Mosteiro de Arouca
Projecto de Recuperação e Reabilitação

data: 07/10

ref: *

00

Mapa de vãos exteriores - Pe.1.06 / Ge.1.06

subs.: esc.: 1/50

Igespar / drcn. João Carlos Santos, Arq.

com: Gabriela Vasconcelos Catarina Gonçalves

Rua da Igreja de Ramalde, 4150.091 Porto

dscb@culturanorte.pt

tel.: + 351 226 197 080

fax: + 351 226 179 385

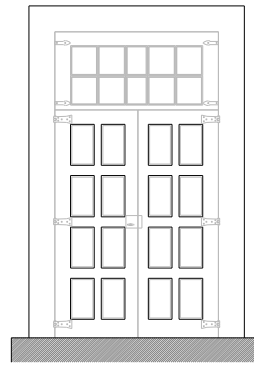

Alçado Interior

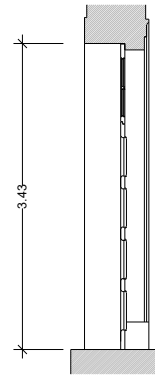

Corte Vertical

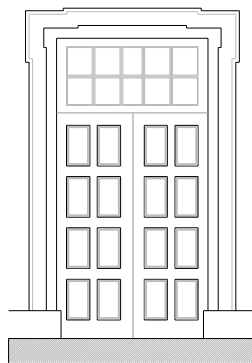

Alçado Exterior

Exterior

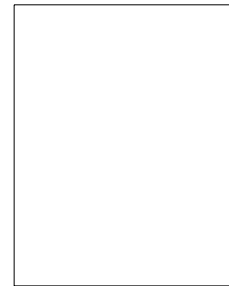

Interior

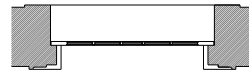
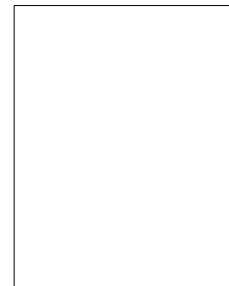

Planta 1

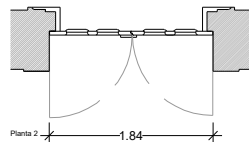

Planta 2

Pe.2.01

Localização

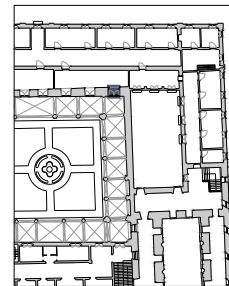

trabalho de	carpintaria
abertura	rotação
componentes	3 folhas
quantidade	1 unidade
materiais	folhas em madeira maciça
acabamentos	pintura a tinta de óleo
ferragens e acessórios	dobradiças em ferro fundido
intervenção	*
ver desenho	planta do piso 2

Nota:
Todas as cotas, planimétricas e altimétricas, deverão ser obrigatoriamente confirmadas no local. Qualquer discrepância deverá ser comunicada aos projectistas.

*	*	*	*
*	*	*	*

revisão	descrição da modificação	data	rubrica
---------	--------------------------	------	---------

DRCN - Direcção de Serviços dos Bens Culturais

Mosteiro de Arouca Projecto de Recuperação e Reabilitação	data: 07/10	00
	ref: *	
Mapa de vãos exteriores - Pe.2.01	subs.: esc.: 1/50	
Igespar / drcn, João Carlos Santos, Arq.	com: Gabriela Vasconcelos Catarina Gonçalves	
Rua da Igreja de Ramalde, 4150.091 Porto	dsbc@culturanorte.pt tel.: + 351 226 197 080 fax: + 351 226 179 385	

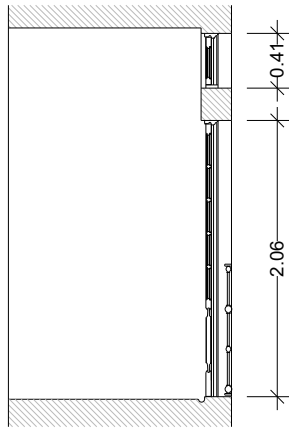
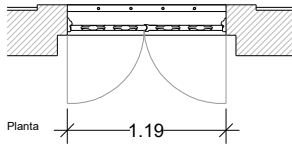

Exterior

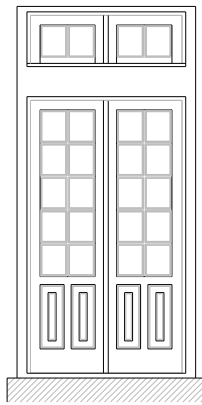
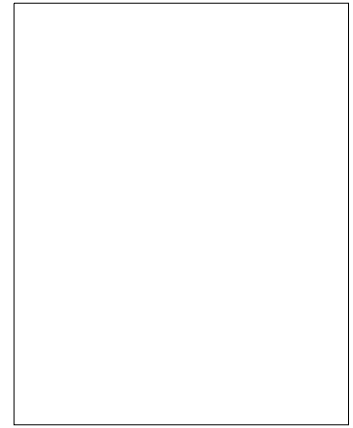

Alçado Interior

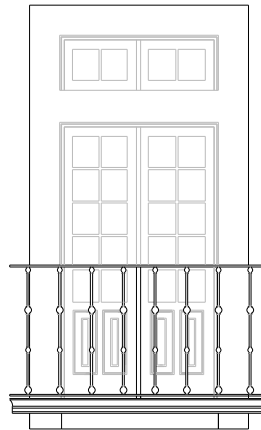

Alçado Exterior

Interior

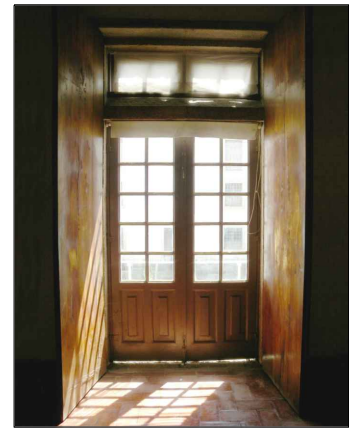

Pe.2.04

Localização

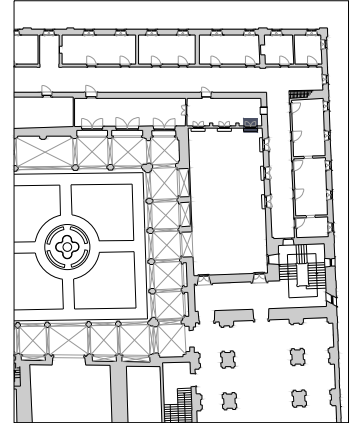

trabalho de	carpintaria e serralharia
abertura	rotação
componentes	2 folhas
quantidade	1 unidade
materiais	folhas em madeira maciça
acabamentos	pintura a tinta de óleo
ferragens e acessórios	dobradiças em ferro fundido
intervenção	*
ver desenho	planta do piso 1

Nota:

Todas as cotas, planimétricas e altimétricas, deverão ser obrigatoriamente confirmadas no local. Qualquer discrepância deverá ser comunicada aos projectistas.

*	*	*	*
*	*	*	*
revisão	descrição da modificação	data	rubrica

DRCN - Direcção de Serviços dos Bens Culturais

Mosteiro de Arouca
Projecto de Recuperação e Reabilitação

data: 07/10

ref: *

00

Mapa de vãos exteriores - Pe.2.04 / Ge.2.07

subs.: esc.: 1/50

Igespar / drcn. João Carlos Santos, Arq.

com: Gabriela Vasconcelos Catarina Gonçalves

Rua da Igreja de Ramalde, 4150.091 Porto

dscb@culturanorte.pt

tel.: + 351 226 197 080

fax: + 351 226 179 385

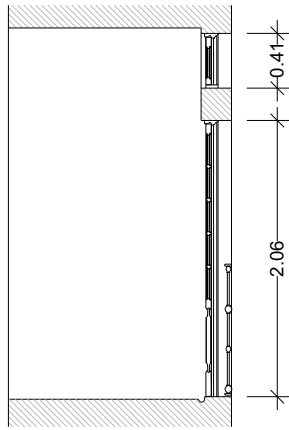
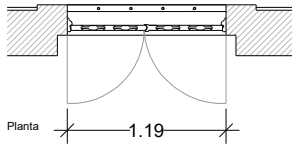

Exterior

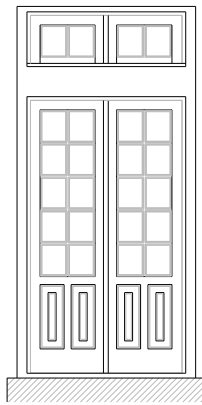
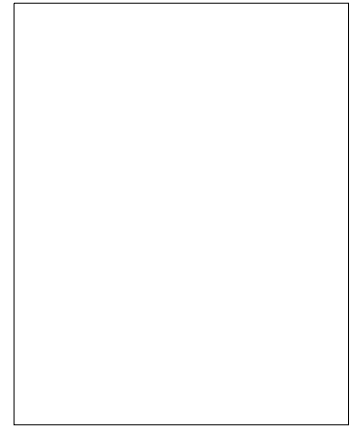

Alçado Interior

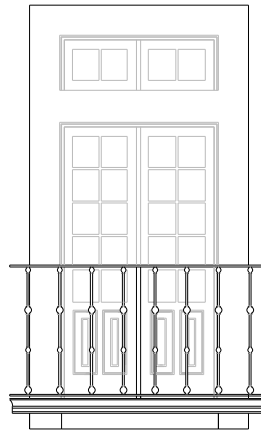

Alçado Exterior

Interior

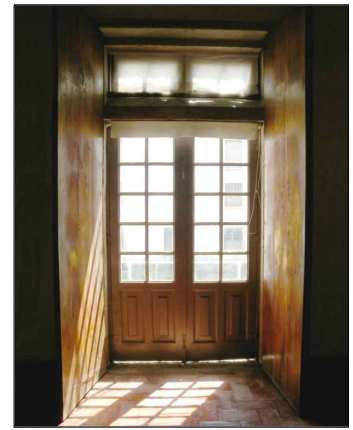

Pe.2.05

Localização

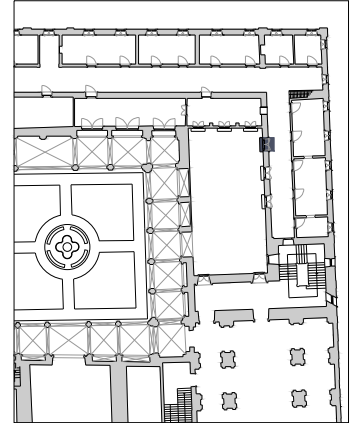

trabalho de	carpintaria e serralharia
abertura	rotação
componentes	2 folhas
quantidade	1 unidade
materiais	folhas em madeira maciça
acabamentos	pintura a tinta de óleo
ferragens e acessórios	dobradiças em ferro fundido
intervenção	*
ver desenho	planta do piso 1

Nota:

Todas as cotas, planimétricas e altimétricas, deverão ser obrigatoriamente confirmadas no local. Qualquer discrepância deverá ser comunicada aos projectistas.

*	*	*	*
*	*	*	*
revisão	descrição da modificação	data	rubrica

DRCN - Direcção de Serviços dos Bens Culturais

Mosteiro de Arouca
Projecto de Recuperação e Reabilitação

data: 07/10

ref: *

00

Mapa de vãos exteriores - Pe.2.05 / Ge.2.08

subs.: esc.: 1/50

Igespar / drcn. João Carlos Santos, Arq.

com: Gabriela Vasconcelos Catarina Gonçalves

Rua da Igreja de Ramalde, 4150.091 Porto

dscb@culturanorte.pt

tel.: + 351 226 197 080

fax: + 351 226 179 385

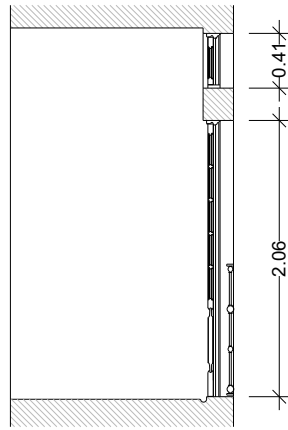
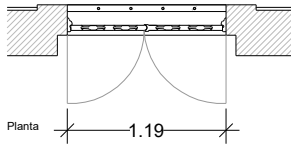

Exterior

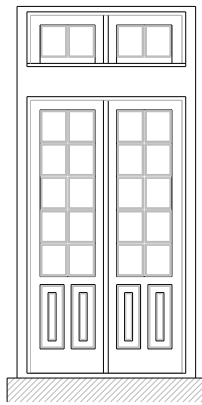
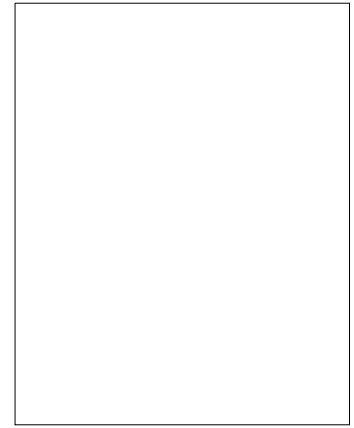

Alçado Interior

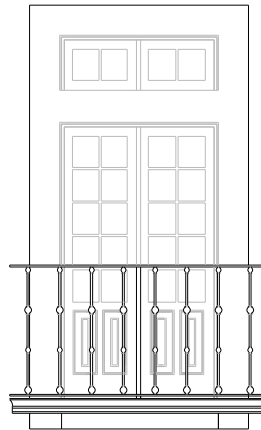

Alçado Exterior

Interior

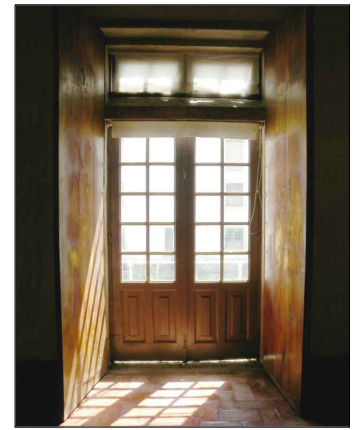

Pe.2.06

Localização

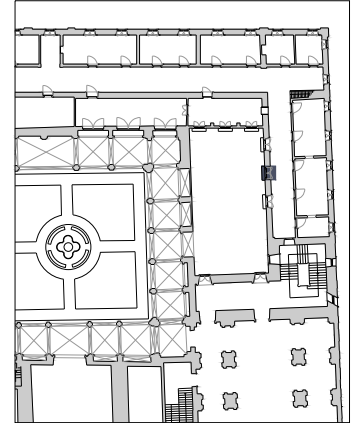

trabalho de	carpintaria e serralharia
abertura	rotação
componentes	2 folhas
quantidade	1 unidade
materiais	folhas em madeira maciça
acabamentos	pintura a tinta de óleo
ferragens e acessórios	dobradiças em ferro fundido
intervenção	*
ver desenho	planta do piso 1

Nota:

Todas as cotas, planimétricas e altimétricas, deverão ser obrigatoriamente confirmadas no local. Qualquer discrepância deverá ser comunicada aos projectistas.

*	*	*	*
*	*	*	*
revisão	descrição da modificação	data	rubrica

DRCN - Direcção de Serviços dos Bens Culturais

Mosteiro de Arouca
Projecto de Recuperação e Reabilitação

data: 07/10

ref: *

00

Mapa de vãos exteriores - Pe.2.06 / Ge.2.09

subs.: esc.: 1/50

Igespar / drcn. João Carlos Santos, Arq.

com: Gabriela Vasconcelos Catarina Gonçalves

Rua da Igreja de Ramalde, 4150.091 Porto

dsrc@culturanorte.pt

tel.: + 351 226 197 080

fax: + 351 226 179 385

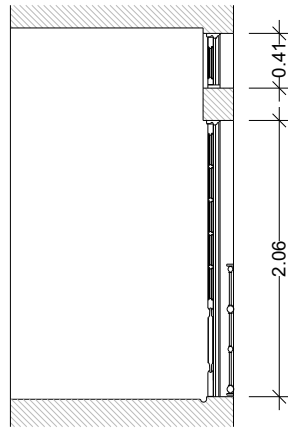
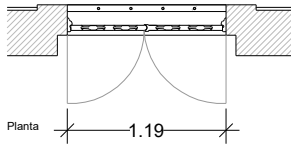

Exterior

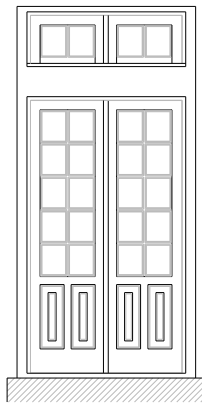
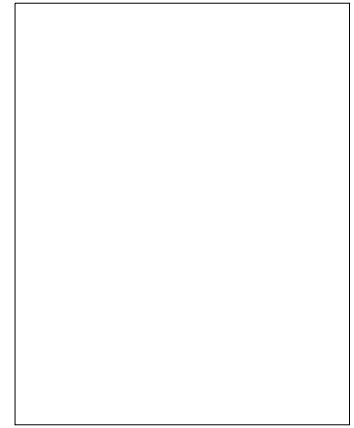

Alçado Interior

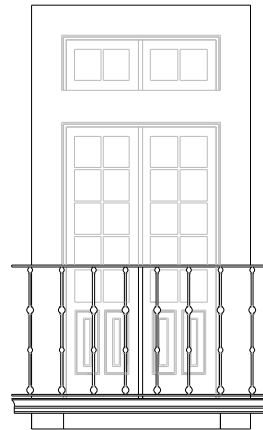

Alçado Exterior

Interior

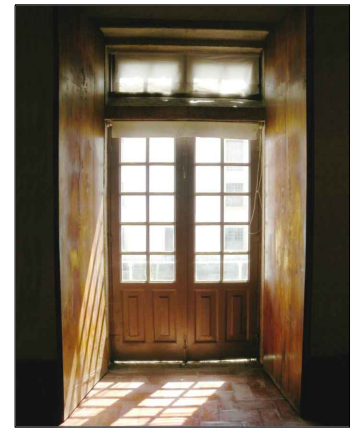

Pe.2.07

Localização

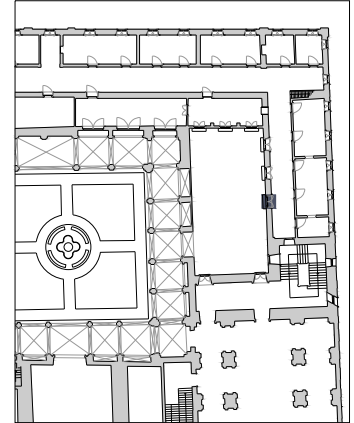

trabalho de	carpintaria e serralharia
abertura	rotação
componentes	2 folhas
quantidade	1 unidade
materiais	folhas em madeira maciça
acabamentos	pintura a tinta de óleo
ferragens e acessórios	dobradiças em ferro fundido
intervenção	*
ver desenho	planta do piso 1

Nota:
Todas as cotas, planimétricas e altimétricas, deverão ser obrigatoriamente confirmadas no local. Qualquer discrepância deverá ser comunicada aos projectistas.

*	*	*	*
*	*	*	*
revisão	descrição da modificação	data	rubrica

DRCN - Direcção de Serviços dos Bens Culturais

Mosteiro de Arouca
Projecto de Recuperação e Reabilitação

data: 07/10

ref: *

00

Mapa de vãos exteriores - Pe.2.07 / Ge.2.10

subs.: esc.: 1/50

Igespar / drcn. João Carlos Santos, Arq.

com: Gabriela Vasconcelos Catarina Gonçalves

Rua da Igreja de Ramalde, 4150.091 Porto

dsrc@culturanorte.pt

tel.: + 351 226 197 080

fax: + 351 226 179 385

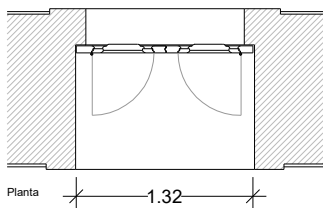

Planta 1.32

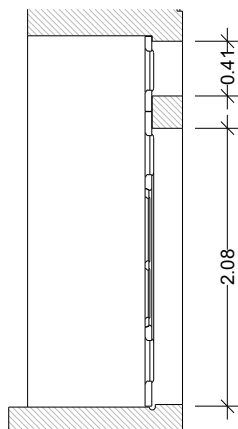

Corte Vertical

Exterior

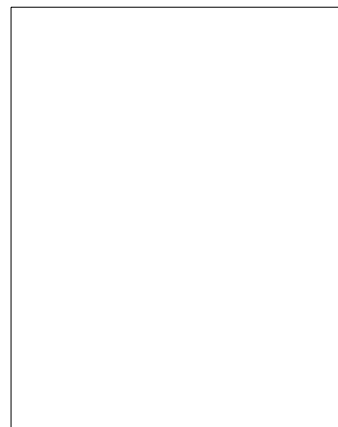

Interior

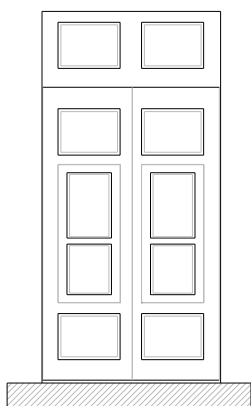
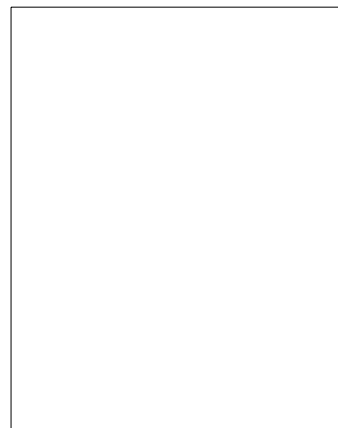

Alçado Interior

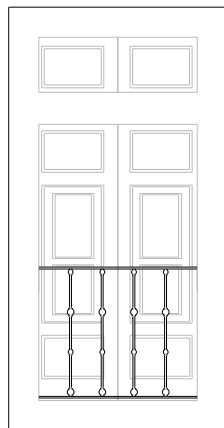

Alçado Exterior

Pe.2.08

Localização

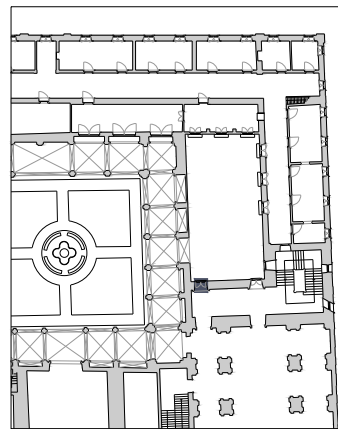

trabalho de	carpintaria e serralharia
abertura	rotação
componentes	2 folhas
quantidade	1 unidade
materiais	folhas em madeira maciça
acabamentos	pintura a tinta de óleo
ferragens e acessórios	dobradiças em ferro fundido
intervenção	*
ver desenho	planta do piso 1

Nota:

Todas as cotas, planimétricas e altimétricas, deverão ser obrigatoriamente confirmadas no local. Qualquer discrepância deverá ser comunicada aos projectistas.

*	*	*	*
*	*	*	*
revisão	descrição da modificação	data	rubrica

DRCN - Direcção de Serviços dos Bens Culturais

Mosteiro de Arouca
Projecto de Recuperação e Reabilitação

data: 07/10

ref: *

00

Mapa de vãos exteriores - Pe.2.08 / Ge.2.12

subs.: esc.: 1/50

Igespar / drcn. João Carlos Santos, Arq.

com: Gabriela Vasconcelos Catarina Gonçalves

Rua da Igreja de Ramalde, 4150.091 Porto

dscb@culturanorte.pt

tel.: + 351 226 197 080

fax: + 351 226 179 385

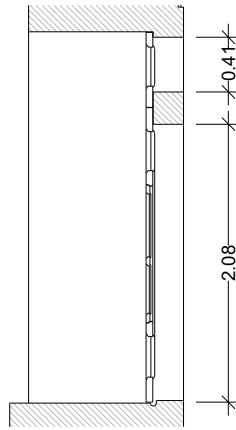
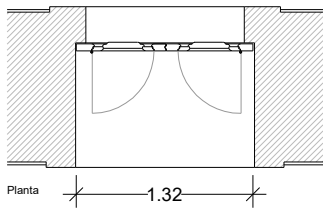

Exterior

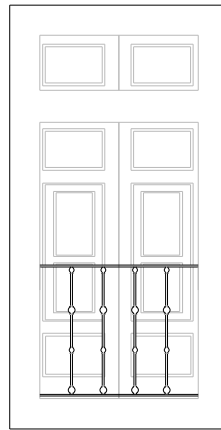
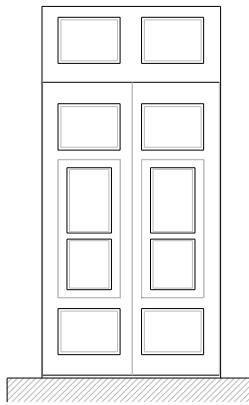
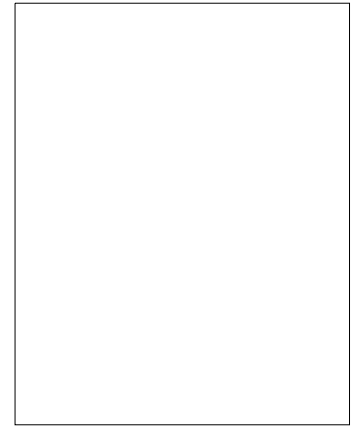

Interior

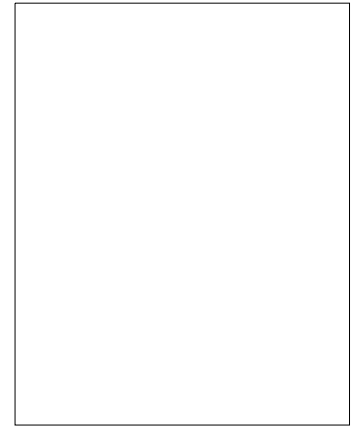

Alçado Interior

Alçado Exterior

Pe.2.09

Localização

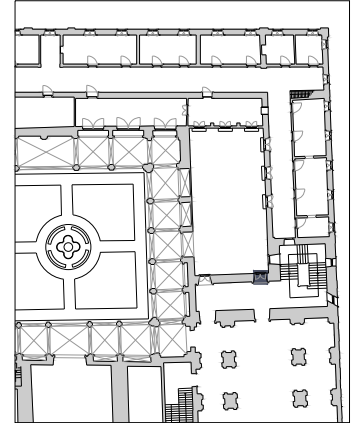

trabalho de	carpintaria e serralharia
abertura	rotação
componentes	2 folhas
quantidade	1 unidade
materiais	folhas em madeira maciça
acabamentos	pintura a tinta de óleo
ferragens e acessórios	dobradiças em ferro fundido
intervenção	*
ver desenho	planta do piso 1

Nota:
Todas as cotas, planimétricas e altimétricas, deverão ser obrigatoriamente confirmadas no local. Qualquer discrepância deverá ser comunicada aos projectistas.

*	*	*	*
*	*	*	*
revisão	descrição da modificação	data	rubrica

DRCN - Direcção de Serviços dos Bens Culturais

Mosteiro de Arouca
Projecto de Recuperação e Reabilitação

data: 07/10

ref: *

00

Mapa de vãos exteriores - Pe.2.09 / Ge.2.13

subs.: esc.: 1/50

Igespar / drcn. João Carlos Santos, Arq.

com: Gabriela Vasconcelos Catarina Gonçalves

Rua da Igreja de Ramalde, 4150.091 Porto

dscb@culturanorte.pt

tel.: + 351 226 197 080

fax: + 351 226 179 385