

PISO 0

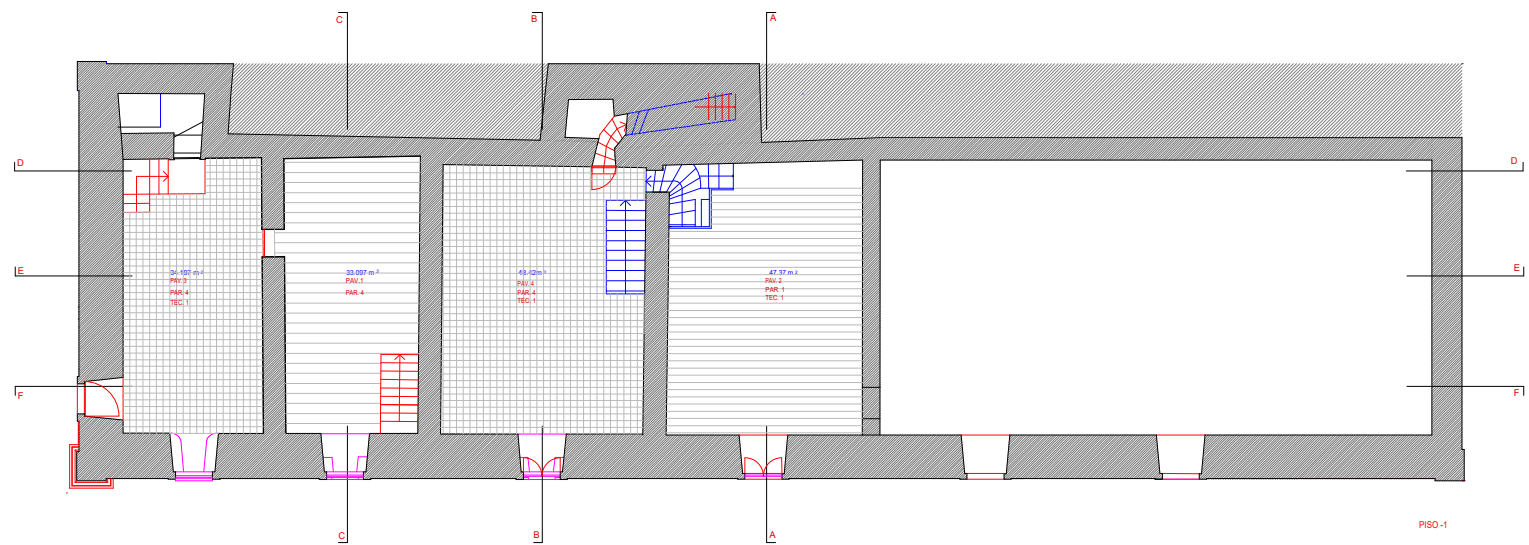

PISO -1

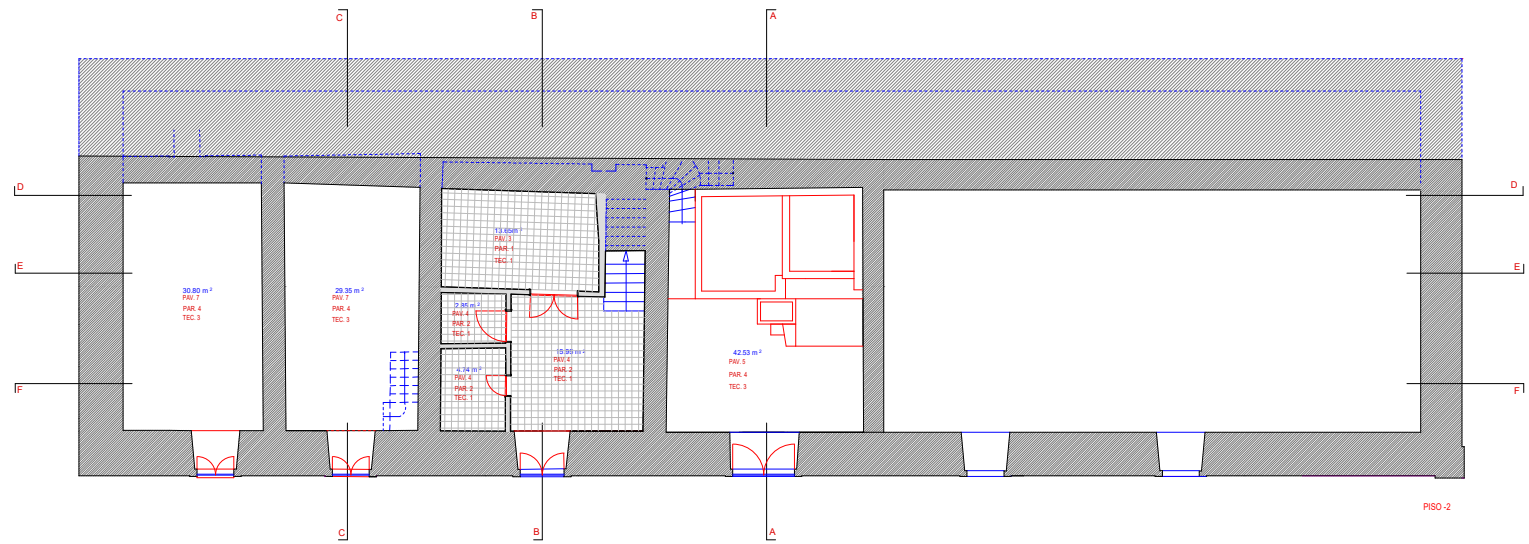

PISO -2

LEGENDA :

- PAV. 1 - PAVIMENTO EM SOLAHO DE MADEIRA
- PAV. 2 - PAVIMENTO EM SOLAHO DE MADEIRA + GRANITO
- PAV. 3 - PAVIMENTO EM TUILEIRA
- PAV. 4 - PAVIMENTO EM MOSAICO
- PAV. 5 - PAVIMENTO EM LAJEADO DE GRANITO
- PAV. 6 - PAVIMENTO EM ALCATIFA
- PAV. 7 - TERRA BATIDA

- PAR. 1 - PAREDE COM ACABAMENTO A REBOCO AREADO PINTADO
- PAR. 2 - PAREDE COM ACABAMENTO A REBOCO AREADO PINTADO E LAMBRIM DE AZULEJO 15 X15
- PAR. 3 - PAREDE COM ACABAMENTO A AZULEJO
- PAR. 4 - PAREDE EM GRANITO À VISTA

- TEC. 1 - TECTO COM ACABAMENTO A REBOCO AREADO PINTADO
- TEC. 2 - TECTO EM GRANITO À VISTA
- TEC. 3 - TECTO COM ESTRUTURA À VISTA

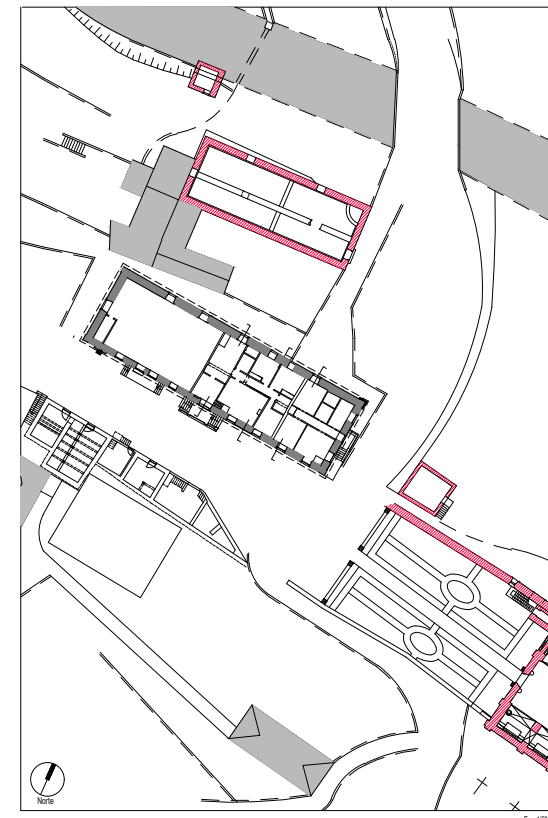

ANTONIO PEDRO SILVA VENTURA MARCOS VENTURA RUI CARVALHO TRISTE FIGUEIREDO	IPPAR IGREJA DO MOSTEIRO DE S. JOÃO DE TAROUCA LEVANTAMENTO (TULHA) PLANTAS	JULHO 2000 Escala 1/100, 1/500
---	--	-----------------------------------

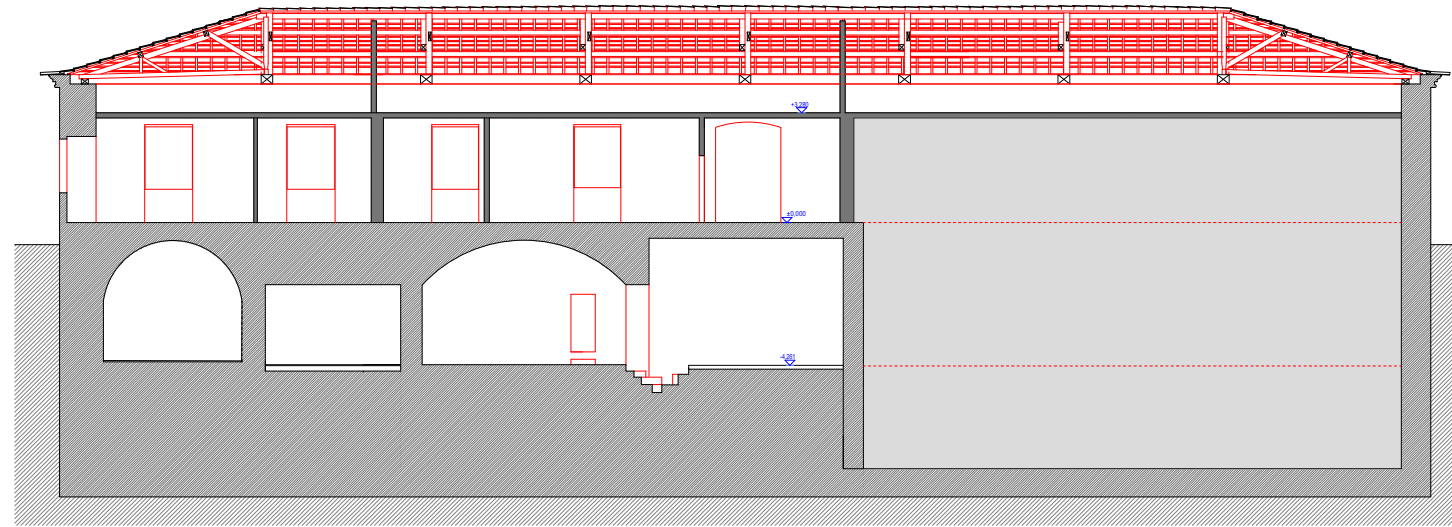

CORTE D

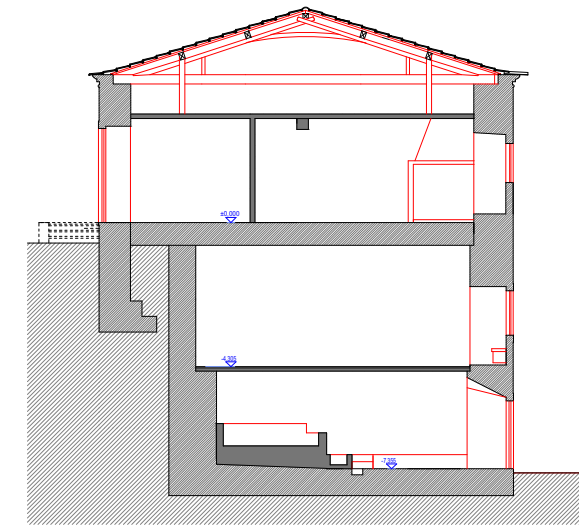

CORTE A

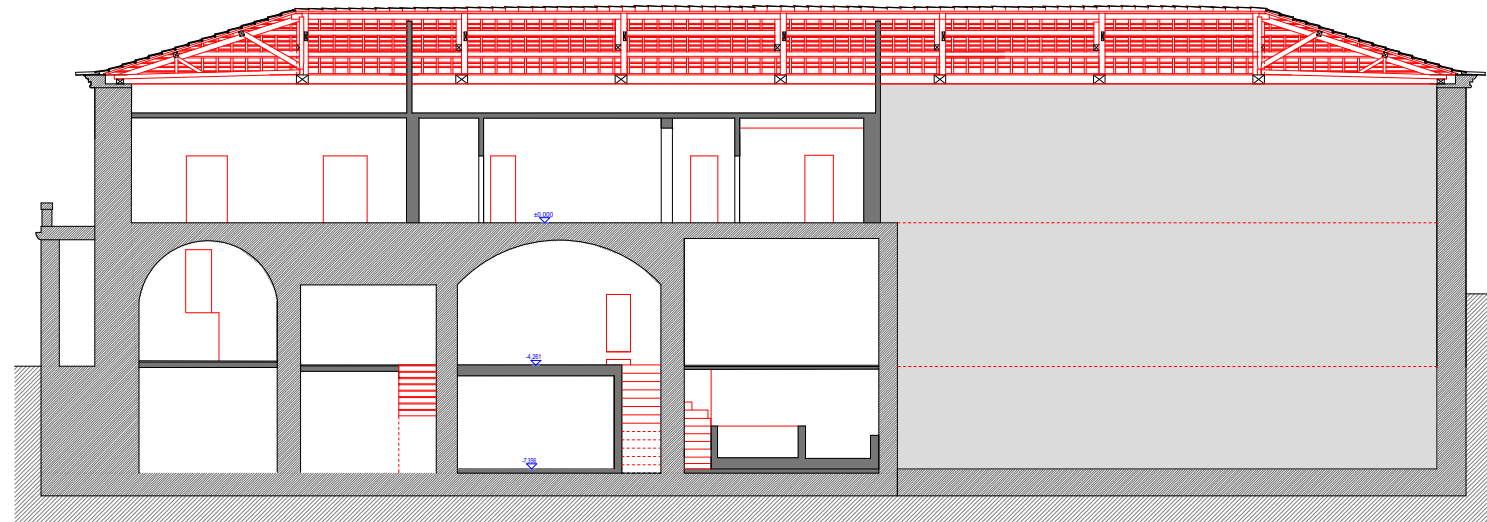

CORTE E

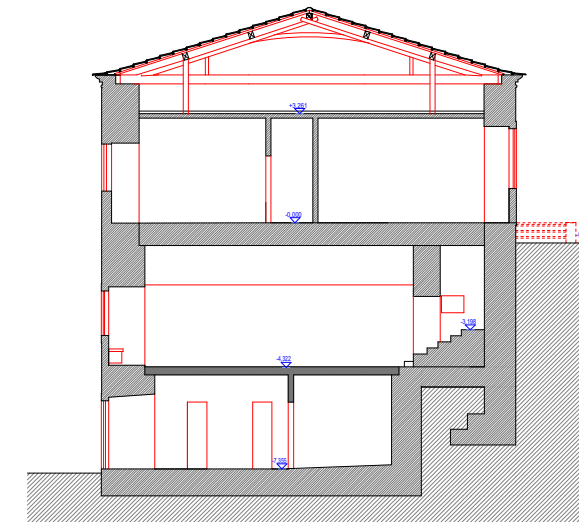

CORTE B

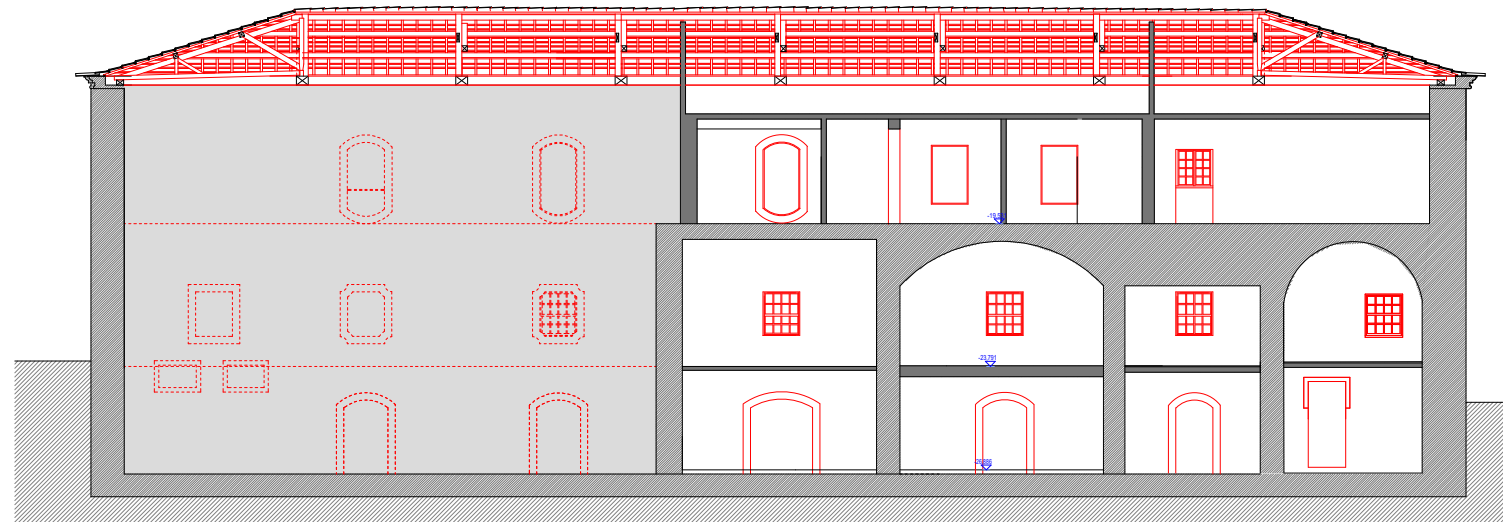

CORTE F

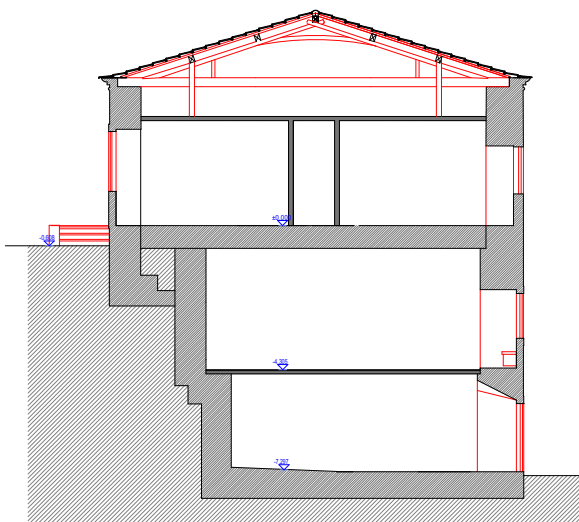

CORTE C



ANTONIO PEDRO DIAZ PEREIRA SABEL VENTURA MARCUS MATEUS RUI CARVALHO RUI SOARES FRANÇO FIGUEIREDO	IPPAR IGREJA DO MOSTEIRO DE S. JOÃO DE TAROUÇA LEVANTAMENTO (TULHA) CORTES	JULHO 2000 Escala 1/100	Humberto Vieira Arquitecto / Lda
--	---	----------------------------	----------------------------------

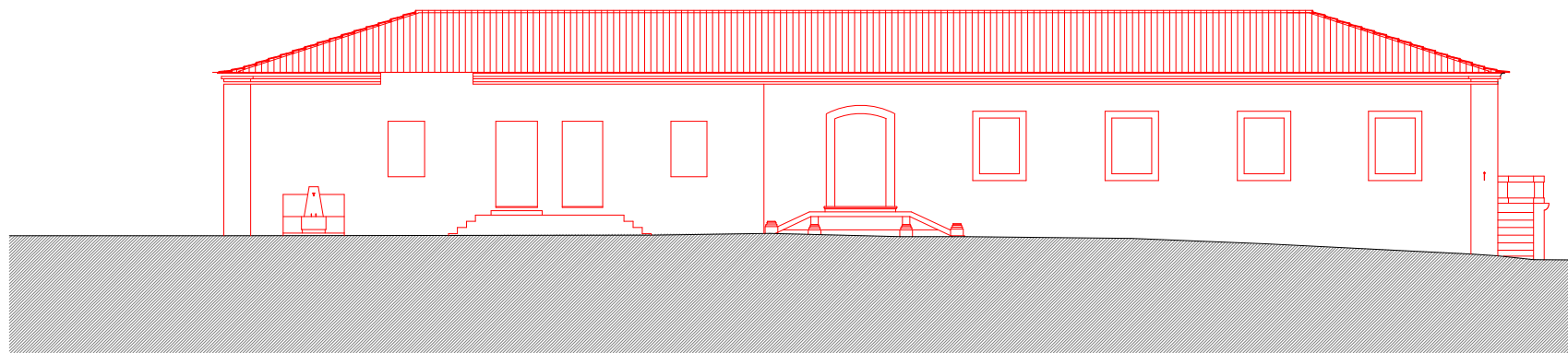

ALÇADO SUL

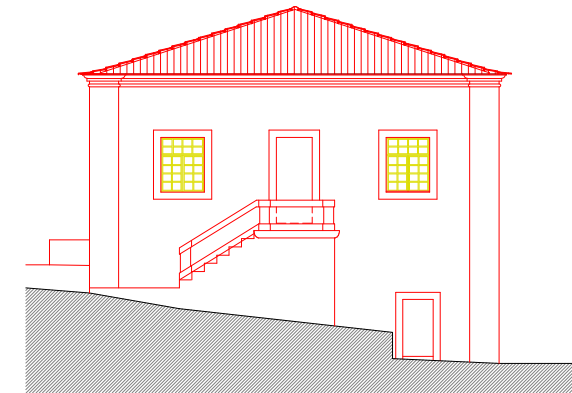

ALÇADO NASCENTE

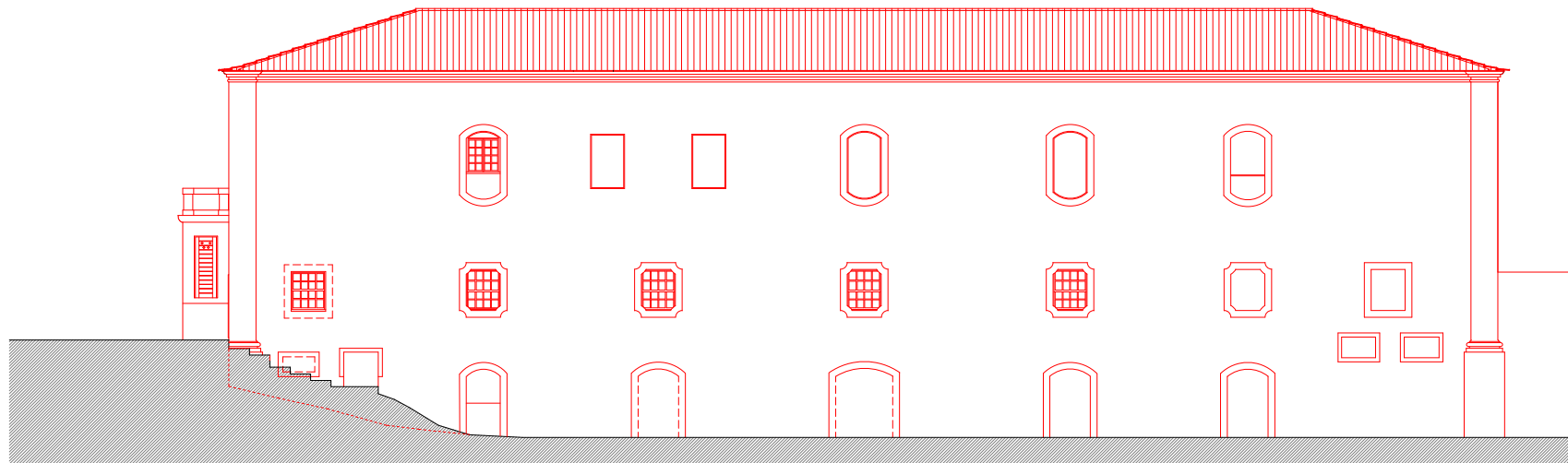

ALÇADO NORTE

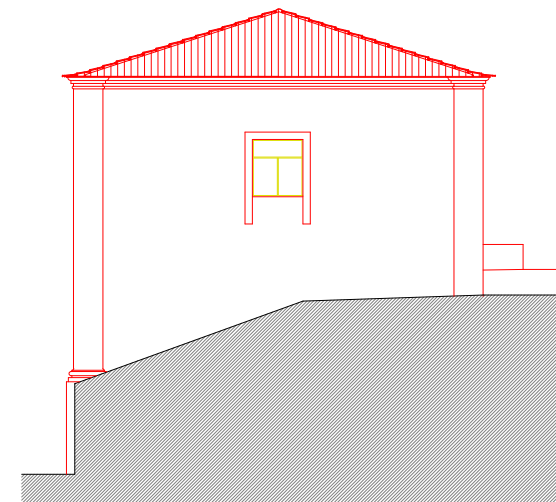

ALÇADO POENTE

