

IPPAR - Direcção Regional de Coimbra	IMPLANTAÇÃO	01 ESCALA 1/1000
Igreja da Sé Nova de Coimbra		
Pedro Providência, Arq.	Projecto de Intervenção	JUN. 2004

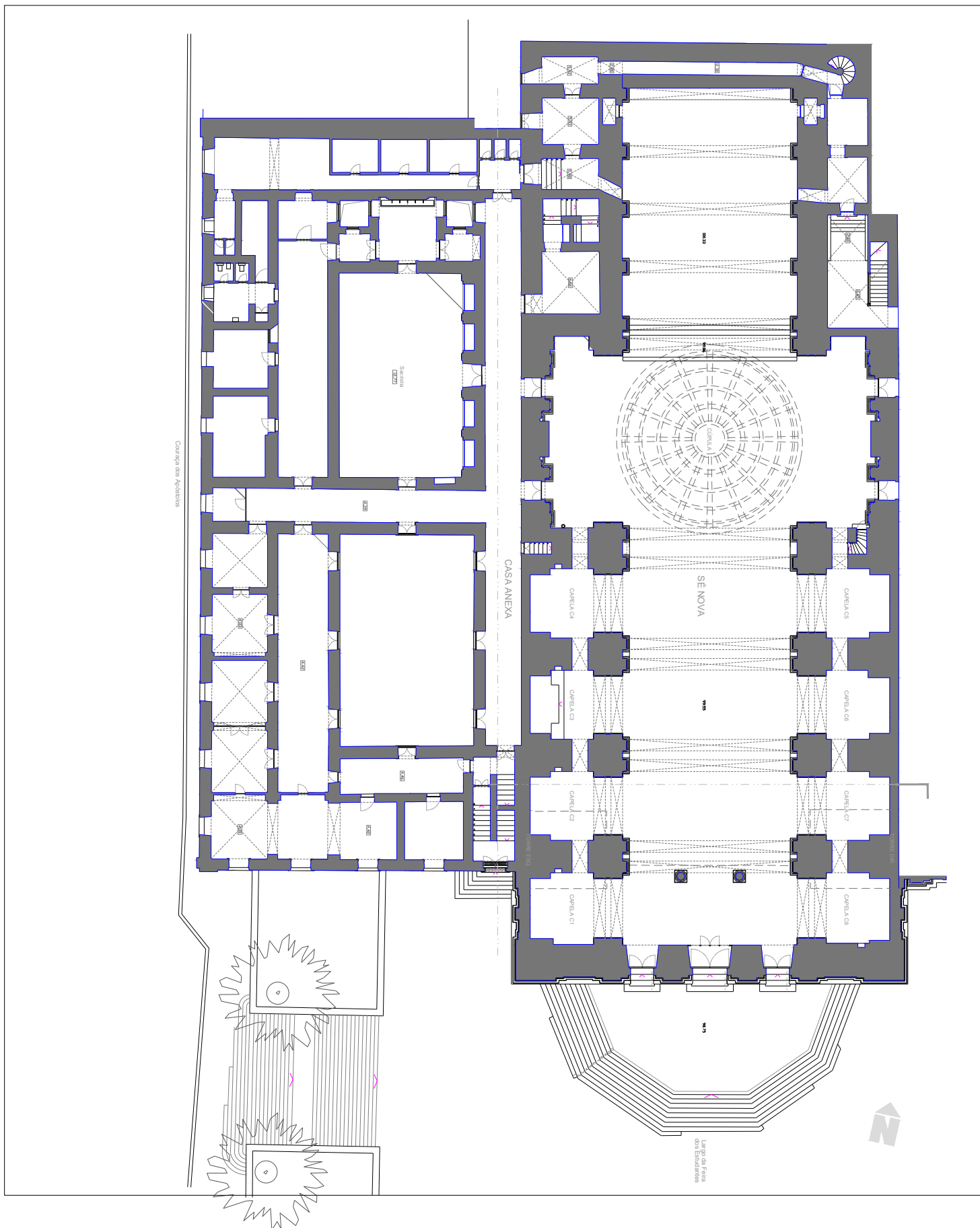

NOTA: A PRESENTE PLANTA É REFERENTE AO PISO 0 , ESTÁ INCOMPLETA E SERVE PARA INDICAR ALGUNS DOS ELEMENTOS DE ESTUDO DO MONUMENTO

IPPAR - DIRECÇÃO REGIONAL DE COIMBRA	<h2>ESTUDO PRÉVIO PLANTA PISO 0</h2>	<h1>02</h1> <p>ESC. 1/500</p>
Sé Nova		<p>JUN. 2004</p>
PEDRO PROVIDÊNCIA, ARQ.	<p>PROPOSTA DE OCUPAÇÃO</p>	

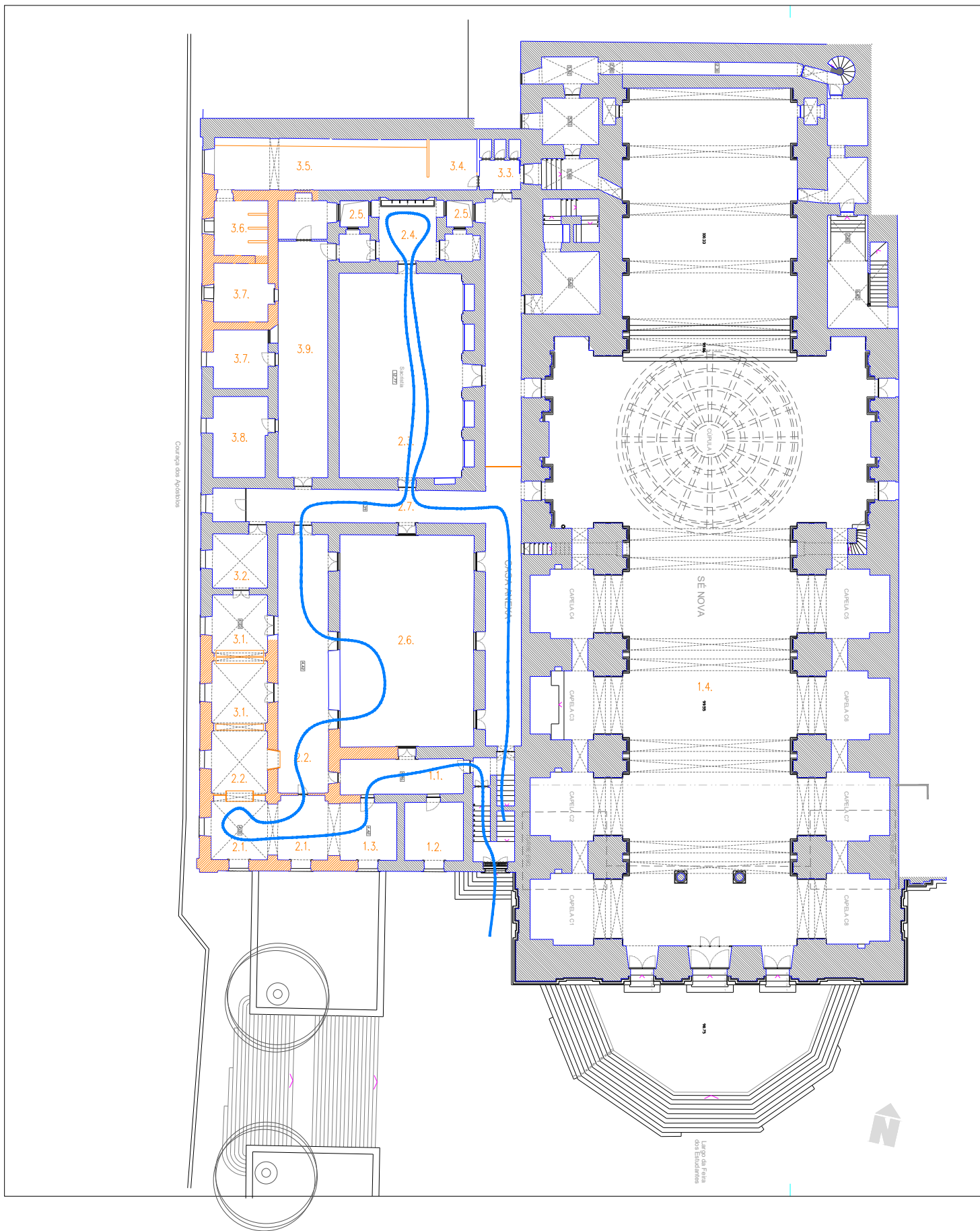

LEGENDA:

1 - Áreas públicas de livre acesso

- 1.1.Átrio
- 1.2.Sanitários e vestiário
- 1.3.Recepção/loja/bengaleiro
- 1.4.Igreja

2 - Áreas públicas de acesso condicionado

- 2.1.Centro interpretativo
- 2.2.Exposição permanente
- 2.3.Sacristia
- 2.4.Lavabo
- 2.5.Saguão
- 2.6.Pátio da palmeira
- 2.7.Circulação

3 - Áreas de acesso restrito

- 3.1.Reserva
- 3.2.Gabinete
- 3.3.Átrio
- 3.4.Antecâmara
- 3.5.Nova Sacristia
- 3.6.Instalações sanitárias de apoio à Sacristia
- 3.7.Gabinete de apoio à Sacristia
- 3.8.Sala de reuniões
- 3.9.Circulação

IPPAR - DIRECÇÃO REGIONAL DE COIMBRA

SÉ NOVA

PEDRO PROVIDÊNCIA, ARQ.

ESTUDO PRÉVIO PLANTA PISO 0

PROPOSTA DE OCUPAÇÃO

03

ESC. 1/500

JUN. 2004