

- LEGENDA
- 1-Loja 53,00m²
 - 2-Instalação sanitária 1,90m²
 - 3-Arquivo 35,70m²
 - 4-Hall 16,10m²
 - 5-Laboratório 17,40m²
 - 6-Arcada 108,30m²
- Área Útil Total - 232,40m²

Nota: Desenho ex-DREMSUL

 <p>MINISTÉRIO DA CULTURA DIRECÇÃO REGIONAL DE CULTURA DO ALENTEJO</p>	edifício :	TORRE DO SALVADOR - ÉVORA	proc :
	estudo :	Levantamento	nº arquivo :
projecto :	contém :	Planta do 1.º Piso - existente	desenho nº :
desenho : J. Murteira			1
			escala : 1/100
			data : Maio 2009

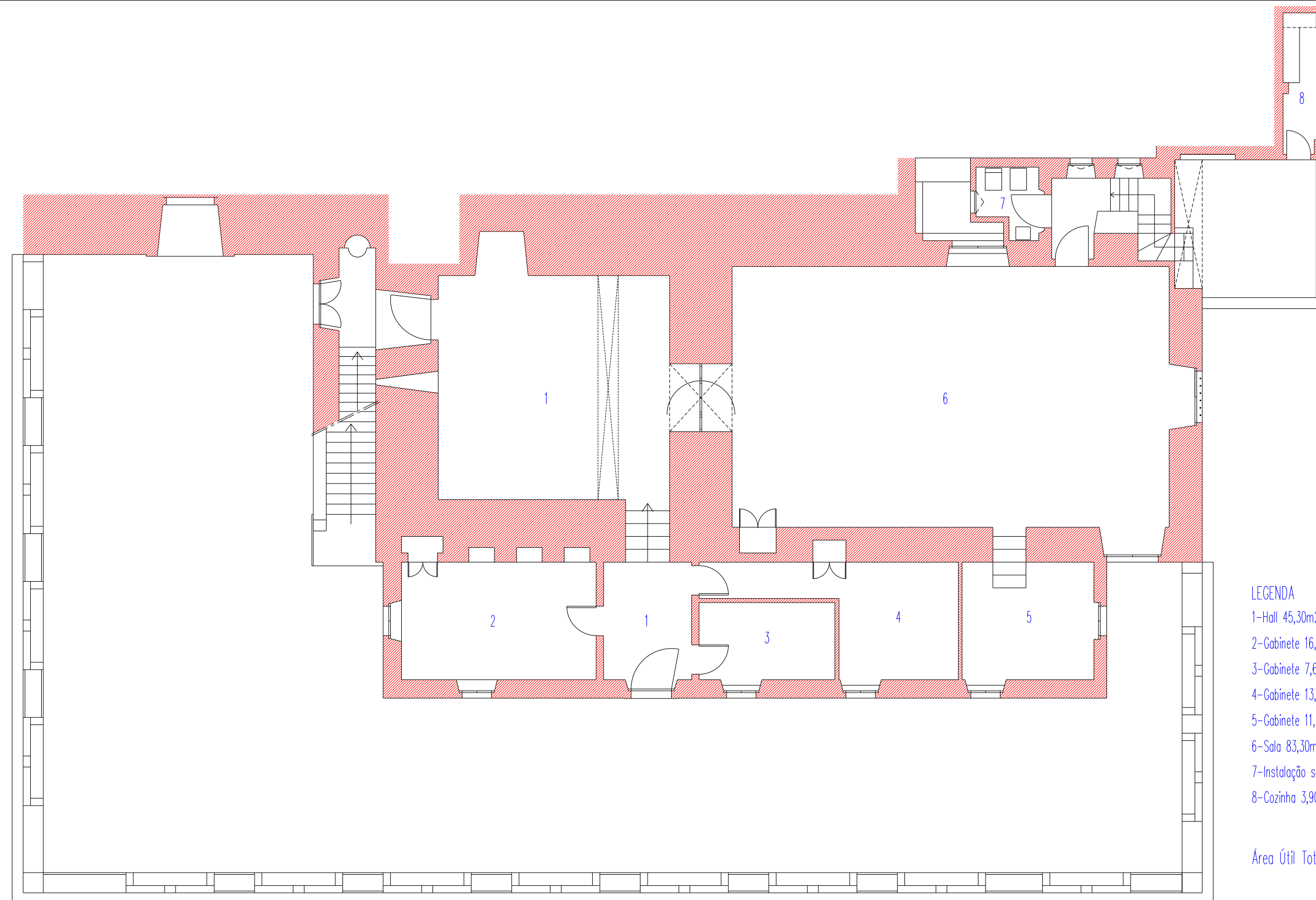

LEGENDA

- 1-Hall 45,30m²
- 2-Gabinete 16,70m² (1 pessoa)
- 3-Gabinete 7,65m² (1 pessoa)
- 4-Gabinete 13,70m² (1 pessoa)
- 5-Gabinete 11,40m² (1 pessoa)
- 6-Sala 83,30m² (5 pessoas)
- 7-Instalação sanitária 2,85m²
- 8-Cozinha 3,90m²

Área Útil Total - 184,80m²

Nota: Desenho ex-DREMSUL

 <p>MINISTÉRIO DA CULTURA DIRECÇÃO REGIONAL DE CULTURA DO ALENTEJO</p>	edifício :	TORRE DO SALVADOR - ÉVORA	proc :	
	estudo :	Levantamento	nº arquivo :	
projecto :	contém :	Planta do 2.º Piso - existente	desenho nº :	2
desenho : J. Murteira			escala :	1/100
			data :	Mai 2009

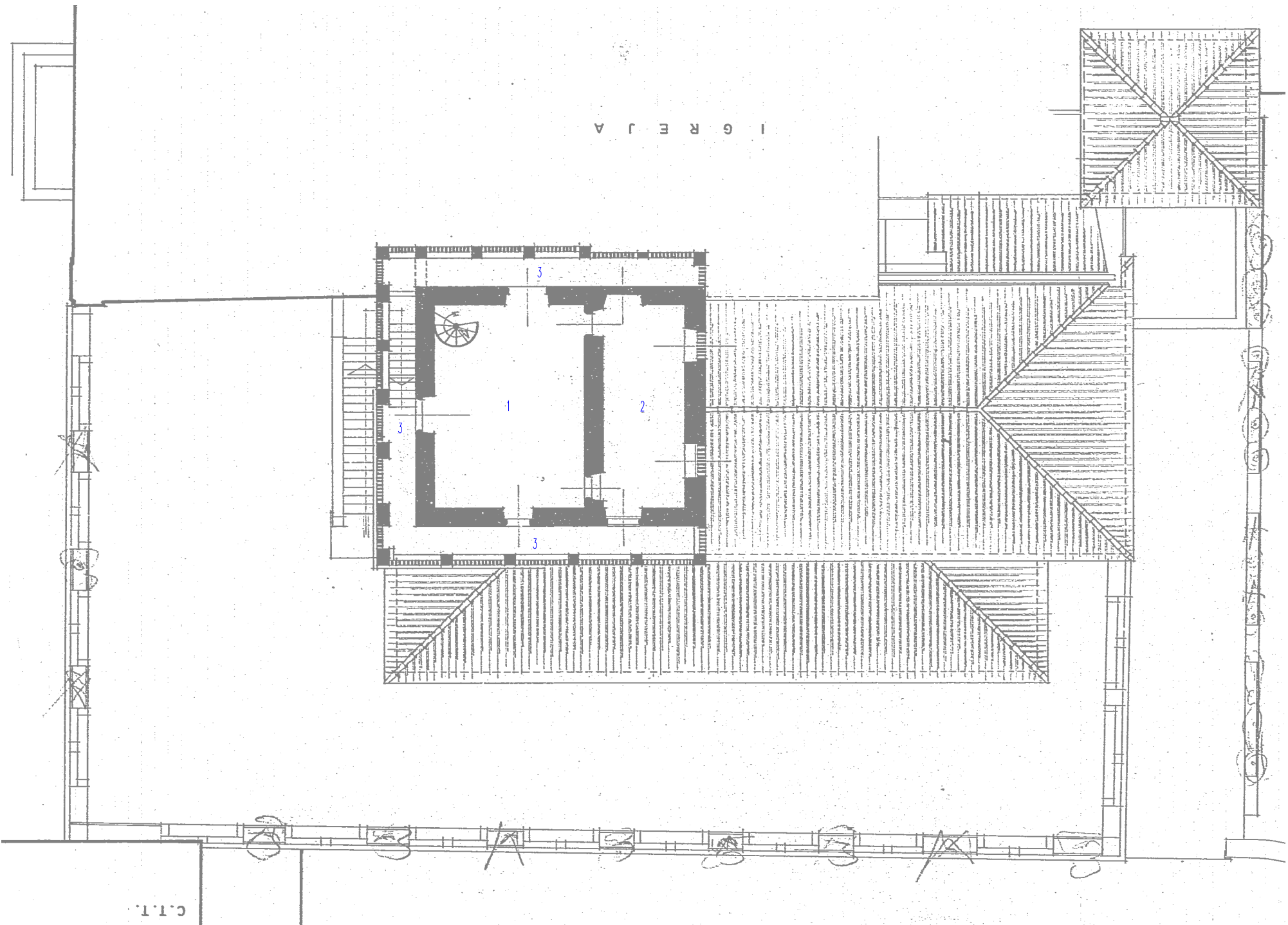

LEGENDA
 1-Sala 27,70m²
 2-Sala 14,85m²
 3-Zona de circulação 18,90m²

 Área Útil Total - 61,45m²

Nota: Desenho ex-DREMSUL

 MINISTÉRIO DA CULTURA DIRECÇÃO REGIONAL DE CULTURA DO ALENTEJO	edifício :	TORRE DO SALVADOR - ÉVORA	proc :	
	estudo :	Levantamento	nº arquivo :	
projecto :		contém :	desenho nº :	3
desenho : J. Murteira		Planta do 3.º Piso - existente	escala :	1/100
			data :	Maio 2009

C.T.I.

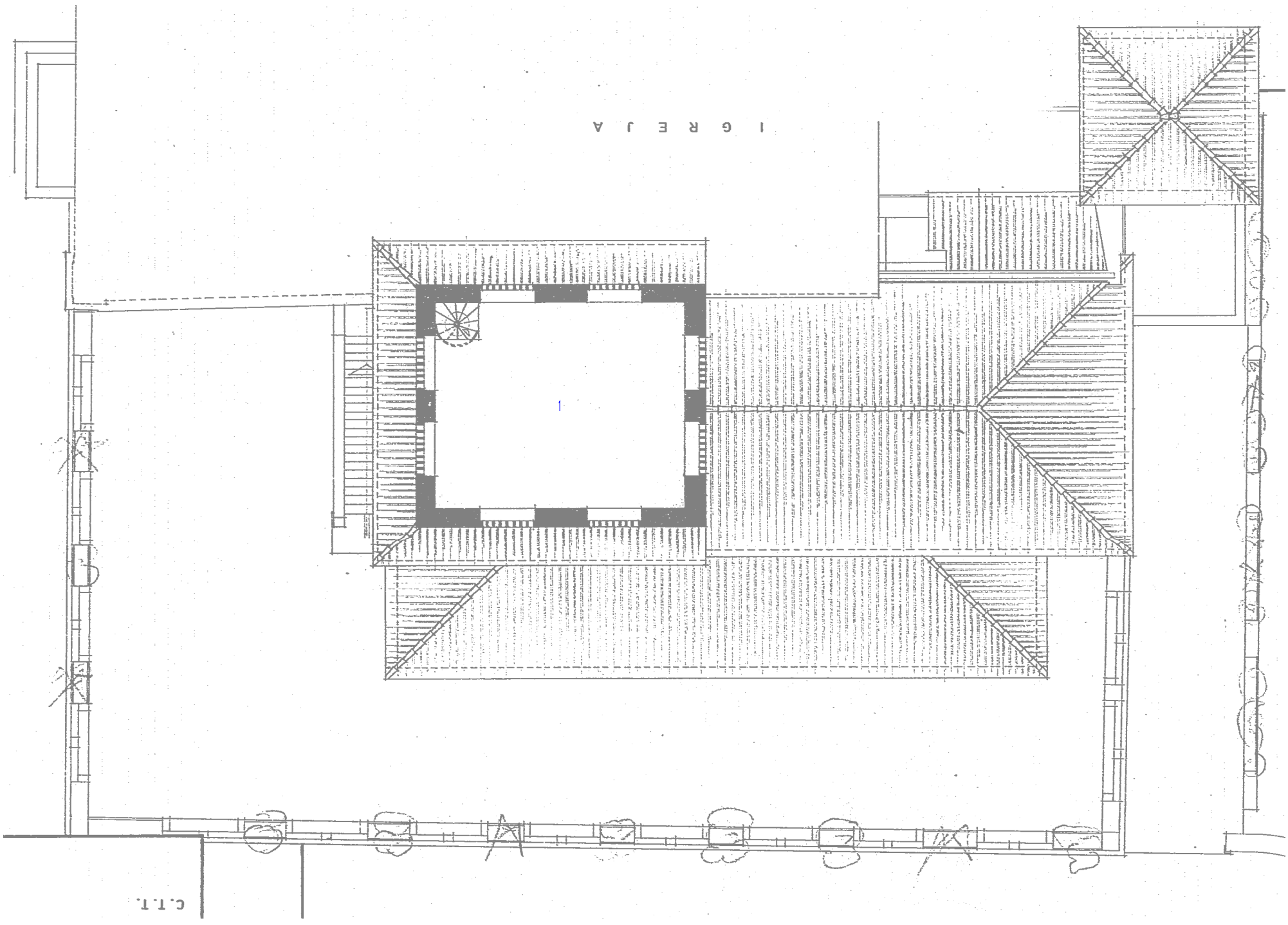

LEGENDA
 1-Sala 47,15m²
 Área Útil Total - 47,15m²

Nota: Desenho ex-DREMSUL

 MINISTÉRIO DA CULTURA DIRECÇÃO REGIONAL DE CULTURA DO ALENTEJO	edifício :	TORRE DO SALVADOR - ÉVORA	proc :
	estudo :	Levantamento	nº arquivo :
projecto :	contém :	Planta do 4.º Piso - existente	desenho nº :
desenho : J. Murteira			4
			escala : 1/100
			data : Maio 2009

C.T.1.