



ARQUIVO - NÚCLEO



Companhia Industrial de Fundição (CIF)



Avenida Dr. Francisco Sá Carneiro, 3460, Esposade, 4515-658 Foz do Sousa, Gondomar, Portugal



comercial@cif.pt



+351 224 540 153



www.cif.pt



PROCESSO



Tipologia

Fichas de Identidade e Cadastro / Registo de Pessoal



Código Manual

-



Identificador



Código de Sistema

-



Descrição

Processo do(a) funcionário(a) David Alves Ferreira



400991



Localização (Distrito/Concelho) -



Data de Início

1966-06-13



Data de Fim

1966-09-08

DESMATERIALIZAÇÃO



DIGITALIZAÇÃO



arquiv@ - arquivo online da Direção Regional de Cultura do Norte



Casa d'Allen, Rua António Cardoso, n.º 175, 4150-081 Porto, Portugal



arquiv@culturanorte.gov.pt



+351 226 000 454



arquiva,culturanorte.gov.pt



2023



Escala 1:1



PDF



150 dpi



RGB



OCR

REGISTO DE PESSOAL

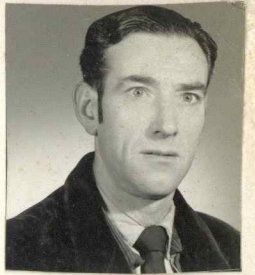

(Art.º 7.º do Dec.-Lei 43.182 de 23 Setembro 1960)

Nome DAVID ALVES FERREIRA Secção _____ Fundição _____ N.º 28
Período experimental de _____ / _____ / _____ a _____ / _____ / _____ Data da Admissão Definitiva 13 / Junho / 1966
Inscrito na Caixa Sindical de Previdência e Abôno de Famª da Indª do Distº de Lisboa com o N.º 372194 Data do Nasc. 1 / Junho / 1920
Inscrito no Sindicato _____ com o N.º _____ Carteira Profissional N.º _____
Filho de António Ferreira Moura e de Maria Alves Marques
Natural de Casal Freguesia de Crestuma Concelho de V.N.de Gaia
Bilhete de Identidade N.º 2708917 do Arquivo de Identif. de Porto Passado em 25 / Abril / 1962 Válido até 25 / Abril / 1972
Estado Casado com Maria do Carmo Teixeira da Silva
Habilitações Literárias Analfabeto Situação Militar Isento
Habilitações Profissionais _____
Empregos Anteriores _____
» _____
Residência Chelo - Lever - Gaia Porto Telef. _____
Mudou para _____ » _____ em _____ / _____ / _____
» _____ » _____ / _____ / _____
Familiars a seu cargo
 Maria do Carmo Teixeira da Silva Parentesco Esposa Maria de Fátima da Silva Ferreira Parentesco Filha
 Manuel da Silva Ferreira » Filho Maria Benilde Silva Ferreira » "
 Maria Teresa da Silva Ferreira » Filha _____ » _____
 Maria Adelina da Silva Ferreira » Filha _____ » _____
Data de Saída 8 / Setembro / 1966 Motivo Voluntário

Observações _____

