

LEVANTAMENTO

- 01 PLANTA DE LOCALIZAÇÃO
- 02 PLANTA DE IMPLANTAÇÃO
- 03 PLANTA DO PISO 0
- 04 PLANTA DO PISO 1
- 05 PLANTA DE COBERTURAS
- 06 CORTE A-A'
- 07 CORTE B-B?/CORTE C-C'
- 08 ALÇADOS LATERAIS ESQUERDO/DIREITO(CORTE D-D?)
- 09 ALÇADO DE FRENTE
- 10 ALÇADO TRASEIRO

PROJECTADO

- 11 PLANTA DO PISO 0
- 12 PLANTA DO PISO 1
- 13 PLANTA DE COBERTURAS
- 14 CORTE A-A'
- 15 CORTE B-B?/CORTE C-C'
- 16 ALÇADOS LATERAIS ESQUERDO/DIREITO(CORTE D-D?)
- 17 ALÇADO DE FRENTE
- 18 ALÇADO TRASEIRO
- 19 PLANTA DO PISOADA
- 20 PLANTA DO PISOADA
- 21 PLANTA DE COBERTURASA
- 22 CORTE A-A'
- 23 CORTE B-B?/CORTE C-C'
- 24 ALÇADOS LATERAIS ESQUERDO/DIREITO(CORTE D-D?)
- 25 ALÇADO DE FRENTEADO
- 26 ALÇADO TRASEIROADO
- 27 PLANTA DO PISO COM VERMELHOS E AMARELOS
- 28 PLANTA DO PISO COM VERMELHOS E AMARELOS
- 29 PLANTA DE COBERTURA COM VERMELHOS E AMARELOS
- 30 CORTE A-A' COM VERMELHOS E AMARELOS
- 31 CORTE B-B?/CORTE C-C' COM VERMELHOS E AMARELOS
- 32 ALÇADOS LATERAIS ESQUERDO/DIREITO(CORTE D-D?) COM VERMELHOS E AMARELOS
- 33 ALÇADO DE FRENTE COM VERMELHOS E AMARELOS
- 34 ALÇADO TRASEIRO COM VERMELHOS E AMARELOS
- 35 PLANTA DO PISO DE EXECUÇÃO
- 36 PLANTA DO PISO DE EXECUÇÃO
- 37 PLANTA DE COBERTURAS DE EXECUÇÃO
- 38 CORTE A-A' DE EXECUÇÃO
- 39 CORTE B-B?/CORTE C-C' DE EXECUÇÃO
- 40 ALÇADOS LATERAIS ESQUERDO/DIREITO(CORTE D-D?) DE EXECUÇÃO
- 41 ALÇADO DE FRENTE DE EXECUÇÃO
- 42 ALÇADO TRASEIRO DE EXECUÇÃO
- 43 PORMENOR 1-ENTRADA
- 44 PORMENOR 2-INSTALAÇÃO SANITÁRIAS
- 45 PORMENOR 3-RAMPA INTERIOR
- 46 PORMENOR 4-ESCADA E PAINEL CURVO
- 47 PORMENOR 5-VARANDA
- 48 PORMENOR 6-SOALHO, PEITORIL E CALHAS TÉCNICAS
- 49 MAPA DE VÃOS-JANELAS
- 50 MAPA DE VÃOS-PORTAS
- 51 PORMENOR 7- PORTAS E JANELAS
- 52 MAPA DE ACABAMENTOS

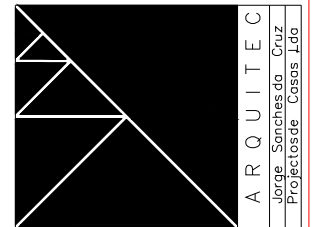

ARQUITECTURA Sanches da Cruz Projectos de Casas Lda

INSTITUTO PORTUGUÊS DO PATRIMÓNIO ARQUITECTÓNICO

Recuperação e Adaptação da casa do Arco, em Vila de Frades, Vidigueira, a Área de Exposições Temporárias e Polivalente do Núcleo Museológico de S. Cucufate

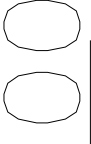

ÍNDICE

31A01 MAIO 2001

TURAS

Contribuinte n° 505399350 Rua D Durando Paes n° 200 - 301 Reguengos de Monsaraz Tel: 2 6 6 5 0 3 8 Fãx: 2 6 6 5 1 9 2 5 3n a i l : j p s c @ u e v o r a . p t

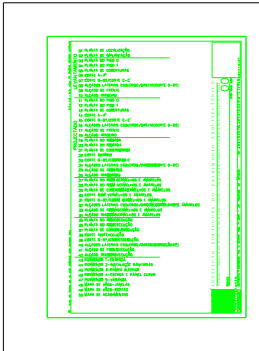

Computor: cadswater drawing by ARCT S.N. - 3.4.7.0.0

Computor: cadswater drawing by ARCT S.N. - 3.4.7.0.0

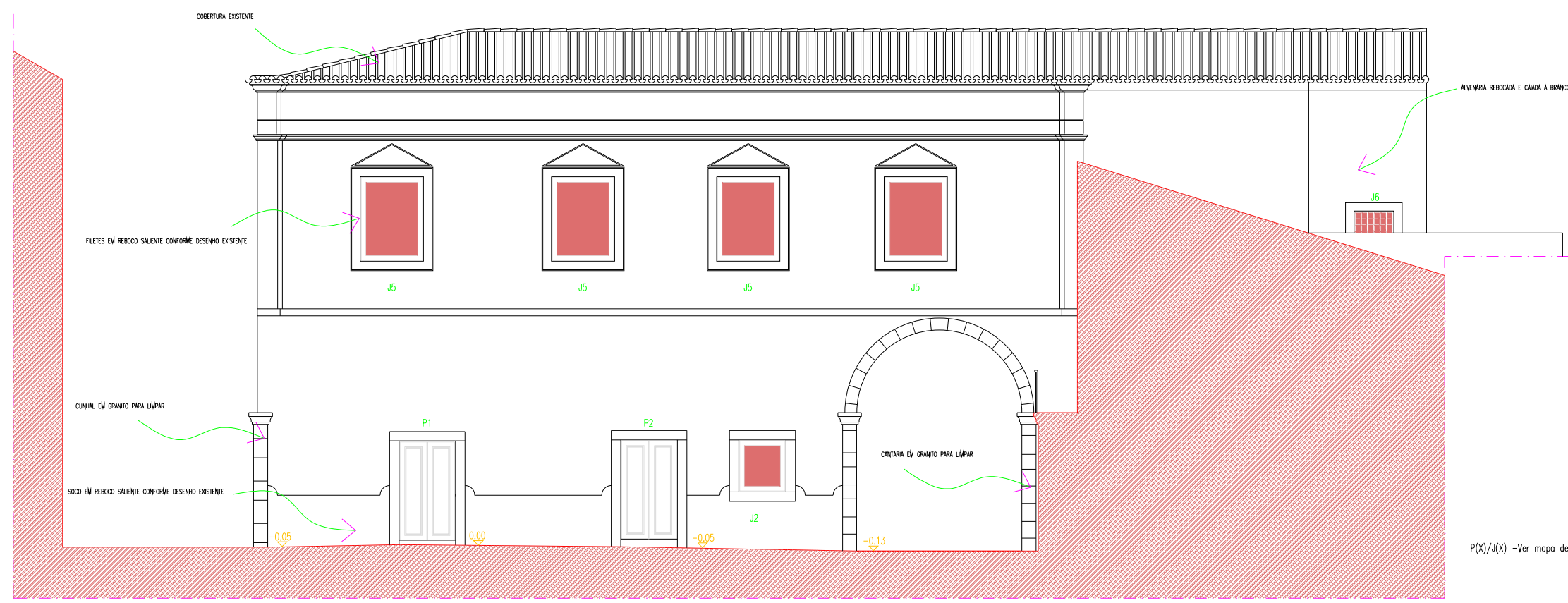

P(x)/J(x) -Ver mapa de vãos

INSTITUTO PORTUGUÊS DO PATRIMÓNIO ARQUITECTÓNICO
 Responsável e Adaptação da casa do Arco, em Vila de Frades, Vilaguiça, e Área de Exposições Temporárias e Permanentes do Núcleo Museológico de S. Cosme e Damião
 PROJECTADO / 7/50
 ALÇADO DE FRENTE-EXECUÇÃO
 ESCALA
 1/750
 Contribuinte nº 505399350 Rua D. Durand Pinheiro nº 8000 - 301 Reguengo de Monsaraz
 31/01/2006
 ARQUITECTURA

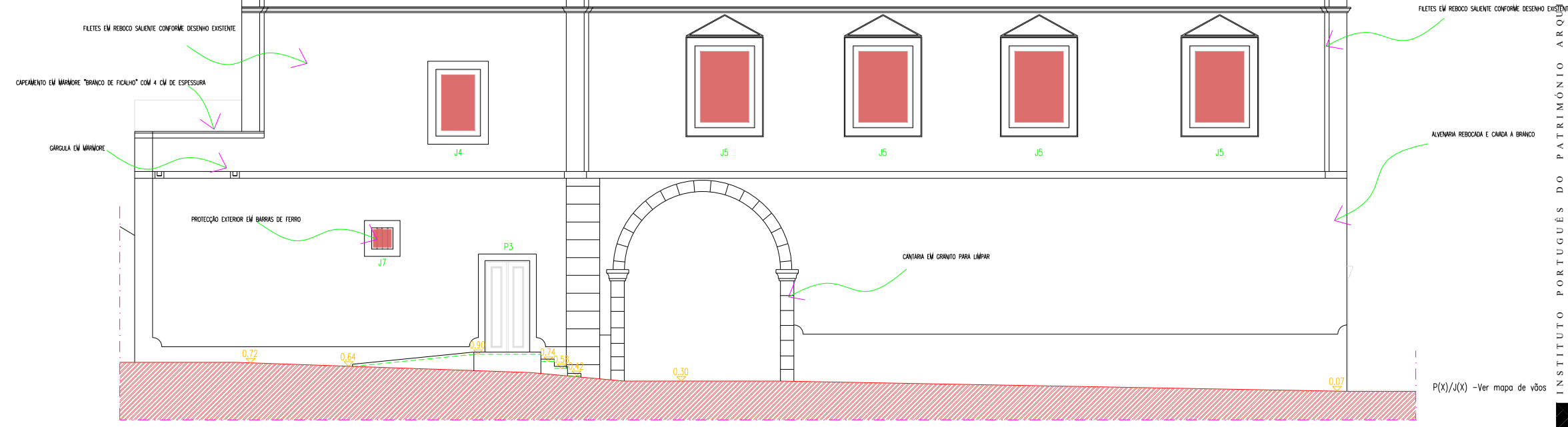

P(x)/J(x) -Ver mapa de vãos

INSTITUTO PORTUGUÊS DO PATRIMÓNIO ARQUITECTÓNICO
 Responsável e Adaptação da casa do Arco, em Vila de Frades, Vilaguiça, e Área de Exposições Temporárias e Permanentes do Núcleo Museológico de S. Cosme e Damião
 PROJECTADO / 7/50
 ALÇADO TRÁSERO-EXECUÇÃO
 ESCALA
 1/750
 Contribuinte nº 505399350 Rua D. Durand Pinheiro nº 8000 - 301 Reguengo de Monsaraz
 31/01/2006
 ARQUITECTURA

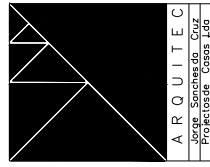
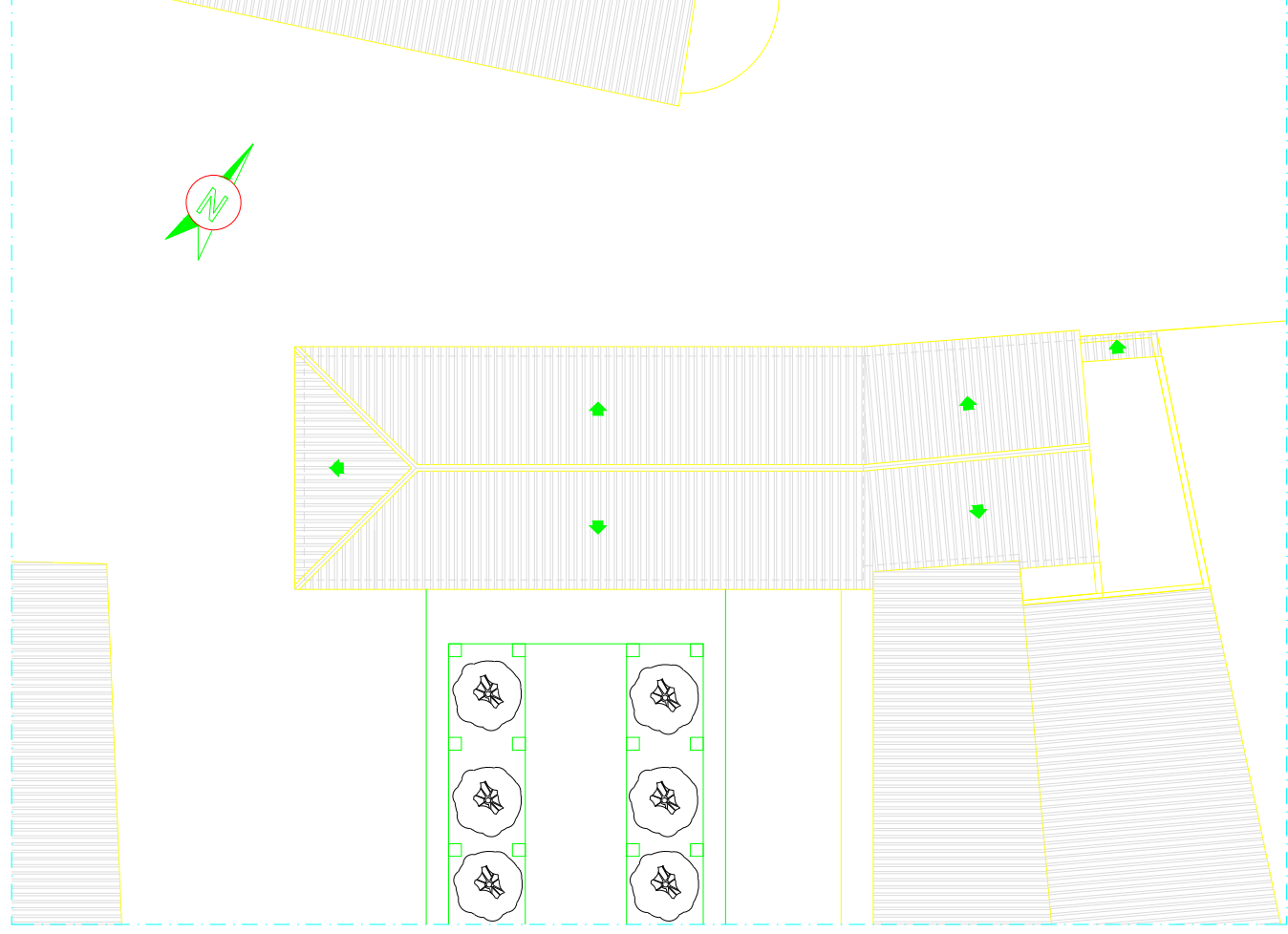

INSTITUTO PORTUGUÊS DO PATRIMÓNIO ARQUITECTÓNICO
Recuperação e Adaptação da casa do Arco, em Vila de Frades, Vidigueira, a Área de Exposições Temporárias e Polivalente do Núcleo Museológico de S. Cucufate

LEVANTAMENTO IMPLANTAÇÃO - PLANTA

Escola 1 / 100

U R A S

Contribuinte nº 505399350 Rua D Durando Paes nº 200 - 301 Réguengos de Monsaraz

Tel: 2 6 6 5 0 3 8 Fdx: 2 6 6 5 1 9 2 5 An o i l : j p s c @

31A01 MAIO 2001



revor.a.pt

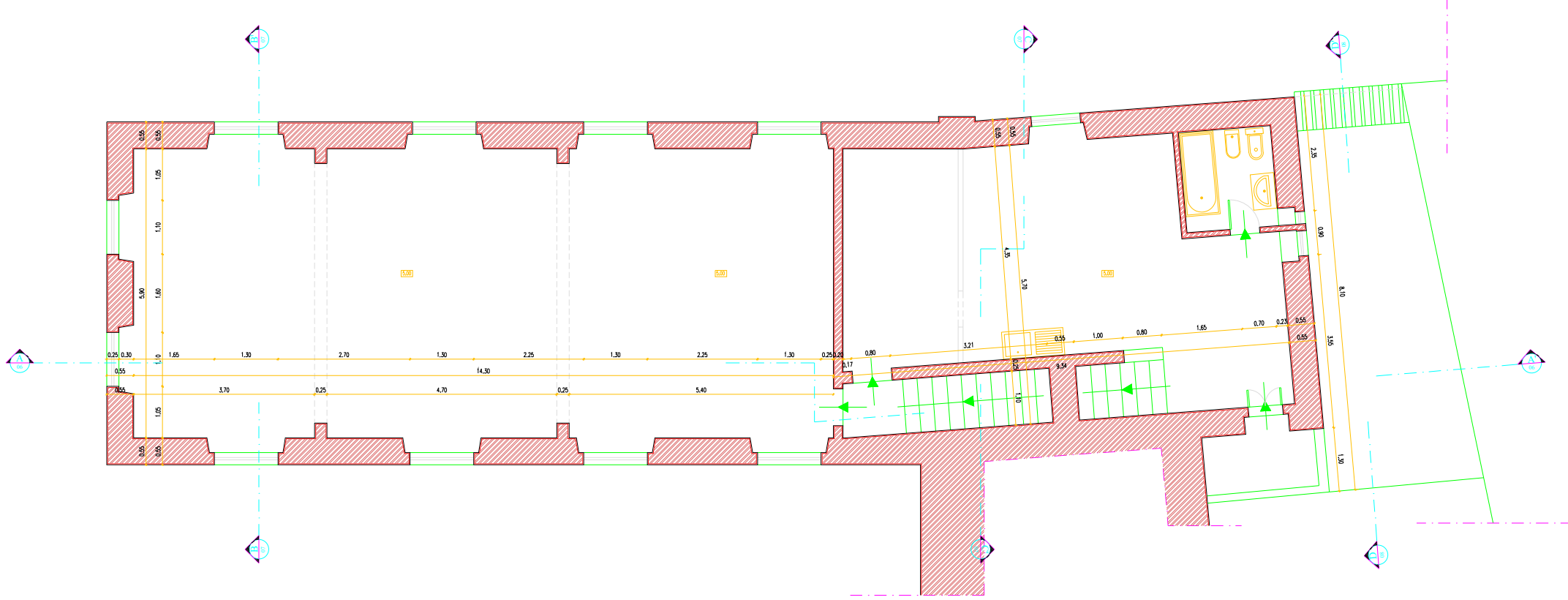

ARQUITECTURA ASSOCIADA, Lda
 Rua do Durado, 100 - 301 Reguengos de Monsaraz - Beja - Portugal

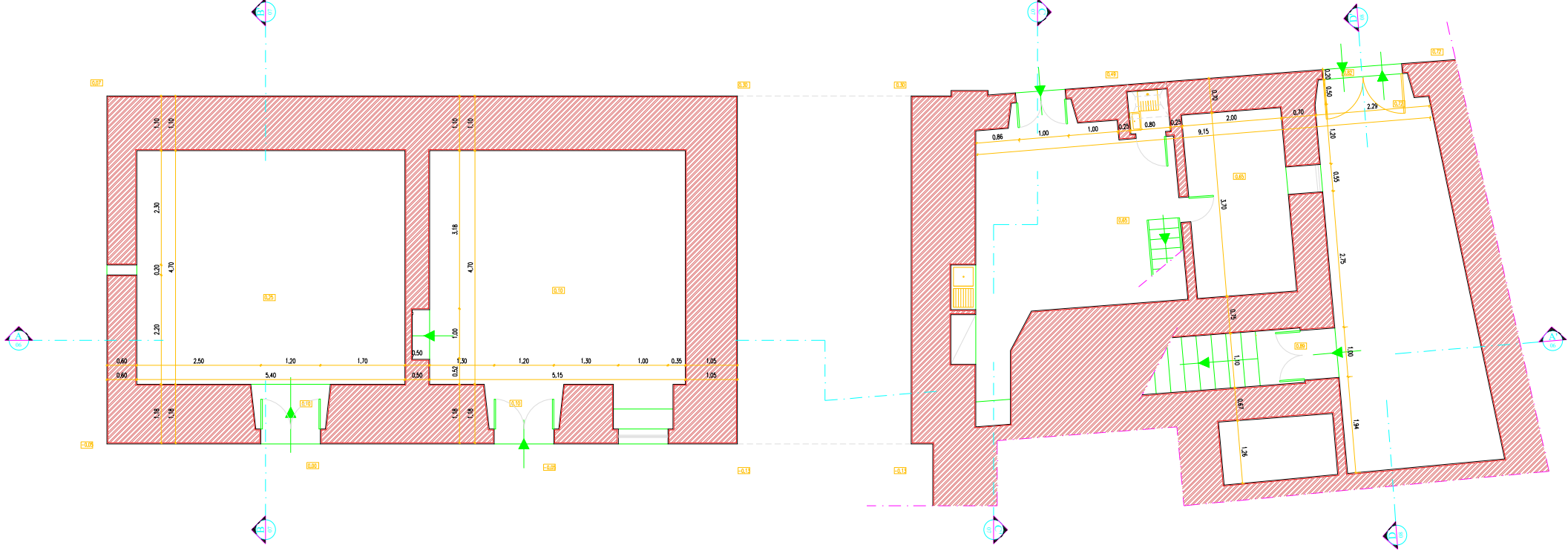

ARQUITECTURA ASSOCIADA, Lda
 Rua do Durado, 100 - 301 Reguengos de Monsaraz - Beja - Portugal

MAPA DE VÃOS (JANELAS)

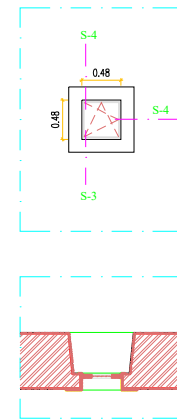
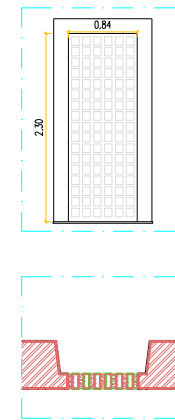
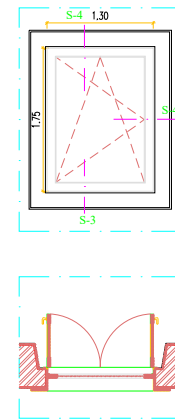
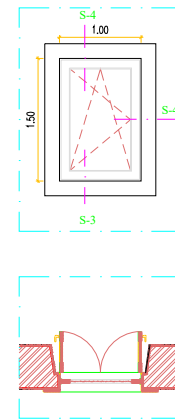
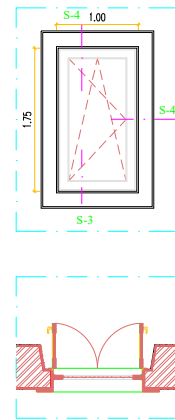
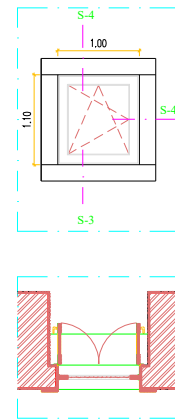
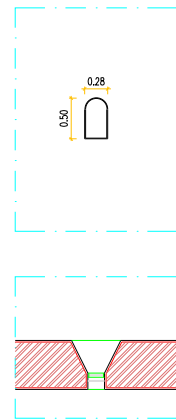

DESIGNAÇÃO	J 1	J 2	J 2-A (PORTADA)	J 3-A	J 3-A (PORTADA)	J 4	J 4-A (PORTADA)	J 5	J 5-A (PORTADA)	J 6	J 7
DIMENSÕES	0,28x0,50	1,00x1,10	1,10x1,20	1,00x1,75	1,10x1,85	1,00x1,50	1,10x1,60	1,30x1,75	1,40x1,60	0,84x2,30	0,48x0,48
FUNCIONAMENTO	FIXA	OSCILOBATENTE	ABRIR DE DUAS FOLHAS	OSCILOBATENTE	ABRIR DE DUAS FOLHAS	OSCILOBATENTE	ABRIR DE DUAS FOLHAS	OSCILOBATENTE	ABRIR DE DUAS FOLHAS	FIXA	OSCILOBATENTE
MATERIAL	P.V.C.	P.V.C.	MADEIRA DE FAIA	P.V.C.	MADEIRA DE FAIA	P.V.C.	MADEIRA DE FAIA	P.V.C.	MADEIRA DE FAIA	TIJOLO DE VIDRO	P.V.C.
QUANTIDADE	1	1	1	2	2	1	1	8	8	1	1
CÔR	BRANCO	BRANCO	MADEIRA DE FAIA	BRANCO	MADEIRA DE FAIA	BRANCO	MADEIRA DE FAIA	BRANCO	MADEIRA DE FAIA	TRANSPARENTE	BRANCO
VIDROS	LISO DUPLO DE 4+4mm	LISO DUPLO DE 4+4mm		LISO DUPLO DE 4+4mm		LISO DUPLO DE 4+4mm		LISO DUPLO DE 4+4mm		ONDULADO ANTI-RISCO	LISO DUPLO DE 4+4mm
FERRAGENS	ADEQUADAS AO PERFIL ESCOLHIDO	ADEQUADAS AO PERFIL ESCOLHIDO	<ul style="list-style-type: none"> - 3 FERRAS POR PORTA, DE MEIO BALANÇO CILÍNDRICO EM AÇO ESCOVADO DA MARCA "TUPAT". - PUNADOR E FECHO TIPO CREMONA EM FERRO - GATOS EM FERRO CRUADO - UMA DEMÃO DE TAPA-PORTA - UMA DEMÃO DE CERA LIQUIDA - CERA "P" - UMA DEMÃO DE CERA LIQUIDA MATE 	ADEQUADAS AO PERFIL ESCOLHIDO	<ul style="list-style-type: none"> - 3 FERRAS POR PORTA, DE MEIO BALANÇO CILÍNDRICO EM AÇO ESCOVADO DA MARCA "TUPAT". - PUNADOR E FECHO TIPO CREMONA EM FERRO - GATOS EM FERRO CRUADO - UMA DEMÃO DE TAPA-PORTA - UMA DEMÃO DE CERA LIQUIDA - CERA "P" - UMA DEMÃO DE CERA LIQUIDA MATE 	ADEQUADAS AO PERFIL ESCOLHIDO	<ul style="list-style-type: none"> - 3 FERRAS POR PORTA, DE MEIO BALANÇO CILÍNDRICO EM AÇO ESCOVADO DA MARCA "TUPAT". - PUNADOR E FECHO TIPO CREMONA EM FERRO - GATOS EM FERRO CRUADO - UMA DEMÃO DE TAPA-PORTA - UMA DEMÃO DE CERA LIQUIDA - CERA "P" - UMA DEMÃO DE CERA LIQUIDA MATE 	ADEQUADAS AO PERFIL ESCOLHIDO	<ul style="list-style-type: none"> - 3 FERRAS POR PORTA, DE MEIO BALANÇO CILÍNDRICO EM AÇO ESCOVADO DA MARCA "TUPAT". - PUNADOR E FECHO TIPO CREMONA EM FERRO - GATOS EM FERRO CRUADO - UMA DEMÃO DE TAPA-PORTA - UMA DEMÃO DE CERA LIQUIDA - CERA "P" - UMA DEMÃO DE CERA LIQUIDA MATE 		ADEQUADAS AO PERFIL ESCOLHIDO
ACABAMENTO	PROTECÇÃO EXTERIOR COM BARRAS DE FERRO										PROTECÇÃO EXTERIOR COM BARRAS DE FERRO
OBSERVAÇÕES		VER PORMENOR 7	VER PORMENOR 7	VER PORMENOR 7	VER PORMENOR 7	VER PORMENOR 7	VER PORMENOR 7	VER PORMENOR 7	VER PORMENOR 7		VER PORMENOR 7

NOTA: TODAS AS DIMENSÕES DEVEM SER VERIFICADAS EM OBRA

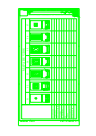

MAPA DE VÃOS (PORTAS)

DESIGNAÇÃO	P 1	P 2	P 3	P 4	P 5	P 6	P 7
DIMENSÕES	1,20X2,00	1,20X2,10	1,00x2,05	0,70X2,00	0,90X2,00	2,60X2,00	1,20X2,30
FUNCIONAMENTO	2 FOLHAS, ABRIR	2 FOLHAS, ABRIR	2 FOLHAS, ABRIR	1 FOLHA, ABRIR	1 FOLHA, ABRIR	4 FOLHAS, ABRIR E DOBRAR	2 FOLHAS, ABRIR
MATERIAL	FAIA	FAIA	FAIA	FAIA	FAIA	FAIA	P.V.C.
QUANTIDADE	1	1	1	6	1	1	2
CÔR	MADEIRA DE FAIA	MADEIRA DE FAIA	MADEIRA DE FAIA	MADEIRA DE FAIA	MADEIRA DE FAIA	MADEIRA DE FAIA	BRANCO
VIDROS	—	—	—	—	—	—	LISO DUPLO DE 4+4mm
FERRAGENS	- 3 FICHAS POR PORTA, DE MEIO BALANÇO CORPO - CILINDRICA EM AÇO ESCOVADO DA MARCA "TEPAI" - PUXADOR EM AÇO ESCOVADO - FECHADURA DE QUATRO ENTRADAS, LANÇA-FECHOS - GATOS EM FERRO CROMADO	- 3 FICHAS POR PORTA, DE MEIO BALANÇO CORPO - CILINDRICA EM AÇO ESCOVADO DA MARCA "TEPAI" - PUXADOR EM AÇO ESCOVADO - FECHADURA DE QUATRO ENTRADAS, LANÇA-FECHOS - GATOS EM FERRO CROMADO	- 3 FICHAS POR PORTA, DE MEIO BALANÇO CORPO - CILINDRICA EM AÇO ESCOVADO DA MARCA "TEPAI" - PUXADOR EM AÇO ESCOVADO - FECHADURA DE QUATRO ENTRADAS, LANÇA-FECHOS - GATOS EM FERRO CROMADO	- 3 FICHAS POR PORTA, DE MEIO BALANÇO CORPO - CILINDRICA EM AÇO ESCOVADO DA MARCA "TEPAI" - PUXADOR EM AÇO ESCOVADO, MARCA "CIFIAL" MODELO "DESIGN" - FECHADURA INTERIOR, DE TRINCO E LINGUETA, MARCA "CIFIAL", "CENTRO" - GATOS EM FERRO CROMADO	- 3 FICHAS POR PORTA, DE MEIO BALANÇO CORPO - CILINDRICA EM AÇO ESCOVADO DA MARCA "TEPAI" - PUXADOR EM AÇO ESCOVADO, MARCA "CIFIAL" MODELO "DESIGN" - FECHADURA INTERIOR, DE TRINCO E LINGUETA, MARCA "CIFIAL", "CENTRO" - GATOS EM FERRO CROMADO	- 3 FICHAS POR PORTA, DE MEIO BALANÇO CORPO - CILINDRICA EM AÇO ESCOVADO DA MARCA "TEPAI" - PUXADOR EM AÇO ESCOVADO, MARCA "CIFIAL" MODELO "DESIGN" - FECHADURA INTERIOR, DE TRINCO E LINGUETA, MARCA "CIFIAL", "CENTRO" - GATOS EM FERRO CROMADO	- 3 FICHAS POR PORTA, DE MEIO BALANÇO CORPO - CILINDRICA EM AÇO ESCOVADO DA MARCA "TEPAI" - PUXADOR EM AÇO ESCOVADO - FECHADURA DE QUATRO ENTRADAS, LANÇA-FECHOS - GATOS EM FERRO CROMADO
ACABAMENTO	- UMA DEMÃO DE TAPA-POROS - UMA DEMÃO DE CERA LIQUIDA, - LIXA Nº 1 - UMA DEMÃO DE CERA LIQUIDA MATE.	- UMA DEMÃO DE TAPA-POROS - UMA DEMÃO DE CERA LIQUIDA, - LIXA Nº 1 - UMA DEMÃO DE CERA LIQUIDA MATE.	- UMA DEMÃO DE TAPA-POROS - UMA DEMÃO DE CERA LIQUIDA, - LIXA Nº 1 - UMA DEMÃO DE CERA LIQUIDA MATE.	- UMA DEMÃO DE TAPA-POROS - UMA DEMÃO DE CERA LIQUIDA, - LIXA Nº 1 - UMA DEMÃO DE CERA LIQUIDA MATE.	- UMA DEMÃO DE TAPA-POROS - UMA DEMÃO DE CERA LIQUIDA, - LIXA Nº 1 - UMA DEMÃO DE CERA LIQUIDA MATE.	- UMA DEMÃO DE TAPA-POROS - UMA DEMÃO DE CERA LIQUIDA, - LIXA Nº 1 - UMA DEMÃO DE CERA LIQUIDA MATE.	- UMA DEMÃO DE TAPA-POROS - UMA DEMÃO DE CERA LIQUIDA, - LIXA Nº 1 - UMA DEMÃO DE CERA LIQUIDA MATE.
OBSERVAÇÕES	VER PORMENOR 7	VER PORMENOR 7	* GUARDA-VENTO DE ABERTURA AUTOMÁTICA EM VIDRO TEMPERADO	3 ESQUERDAS E 3 DIREITAS VER PORMENOR 7	VER PORMENOR 7	VER PORMENOR 7	VER PORMENOR 7

NOTA: TODAS AS DIMENSÕES DEVEM SER VERIFICADAS EM OBRA

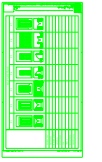

0.0.1.1.1 - N.º 239 - 4a. Fase de Trabalho - Arquitectura

0.0.1.1.1 - N.º 239 - 4a. Fase de Trabalho - Arquitectura

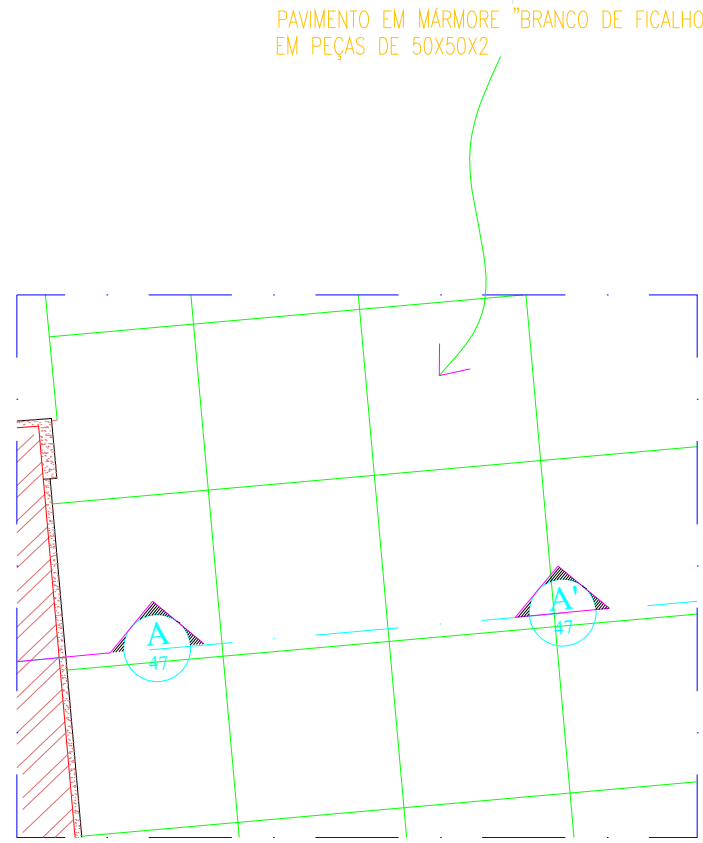

P05 47 VARANDA-PLANTA
ESC:1/10

PAVIMENTO EM MÁRMORE "BRANCO DE FICALHO"
EM PEÇAS DE 50X50X2

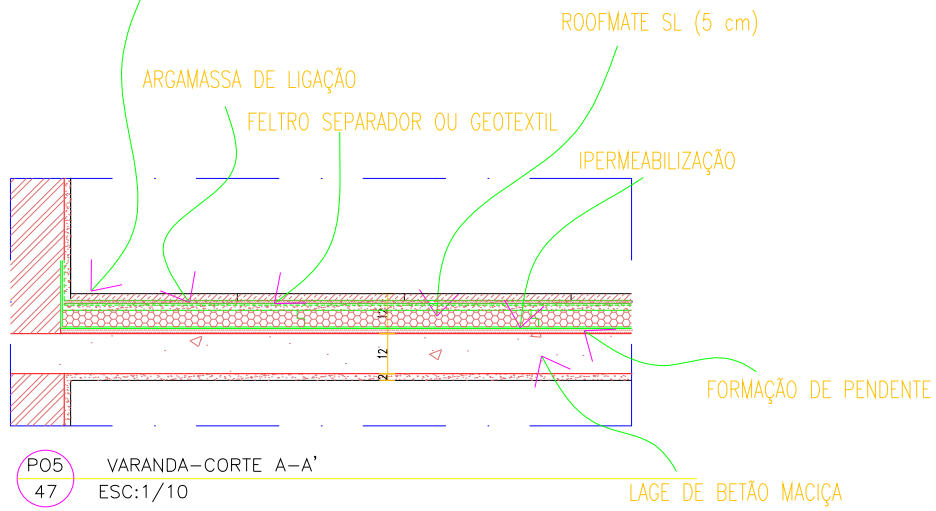

P05 47 VARANDA-CORTE A-A'
ESC:1/10

NOTA: COTAS EM CENTIMETROS

INSTITUTO PORTUGUÊS DO PATRIMÓNIO ARQUITECTÓNICO
Recuperação e Adaptação da casa do Avós, em Vila de Trindade, Valgueira, e Área de Exposições Temporárias e Permanentes do Núcleo Museológico de S. Roque
PROJECTADO POR MENOR 5-VARANDA
Escala 1/10
Consultoria nº 00099300 Rua D. Duarte Passos nº 800 - 3011 Raposo do Sameiro - 4150-011 - Portugal

0.0.1.1.1 - N.º 239 - 4a. Fase de Trabalho - Arquitectura

0.0.1.1.1 - N.º 239 - 4a. Fase de Trabalho - Arquitectura

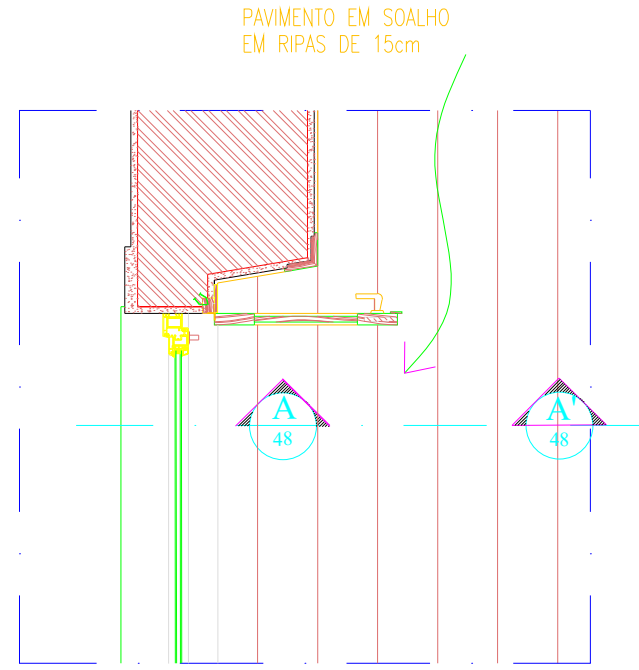

P06 48 SOALHO, PEITORIL E CALHAS TÉCNICAS- PLANTA
ESC:1/10

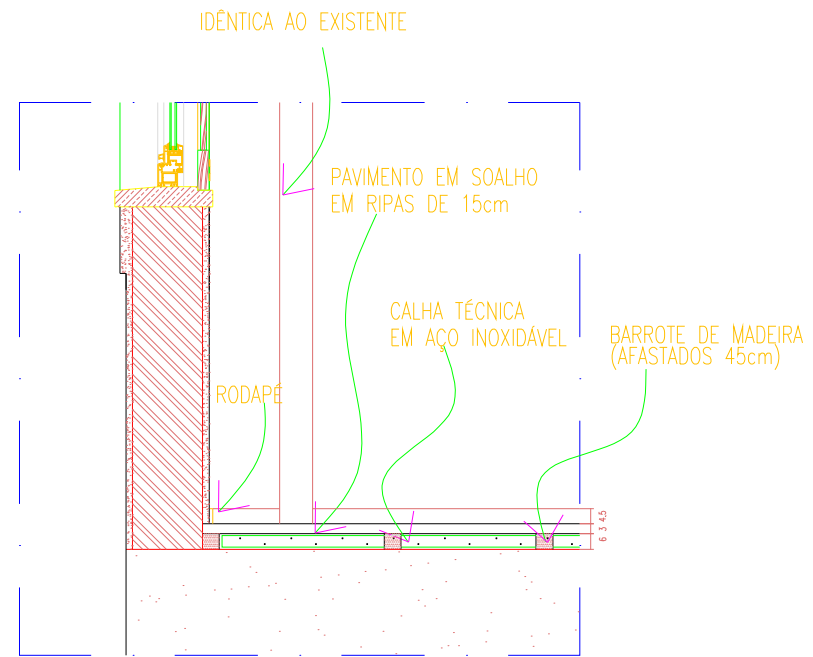

P06 48 SOALHO, PEITORIL E CALHAS TÉCNICAS- CORTE A-A'
ESC:1/10

NOTA: TODAS AS DIMENSÕES DEVEM SER VERIFICADAS EM OBRA
NOTA: COTAS EM CENTIMETROS

INSTITUTO PORTUGUÊS DO PATRIMÓNIO ARQUITECTÓNICO
Recuperação e Adaptação da casa do Avós, em Vila de Trindade, Valgueira, e Área de Exposições Temporárias e Permanentes do Núcleo Museológico de S. Roque
PROJECTADO POR MENOR 6-SOALHO, PEITORIL E CALHAS TÉCNICAS
Escala 1/10
Consultoria nº 00099300 Rua D. Duarte Passos nº 800 - 3011 Raposo do Sameiro - 4150-011 - Portugal

Computer assisted drawing by ARCA S.N. - 3.1.7.0.0

Este assento está protegido pelo lei de Direito de Autor

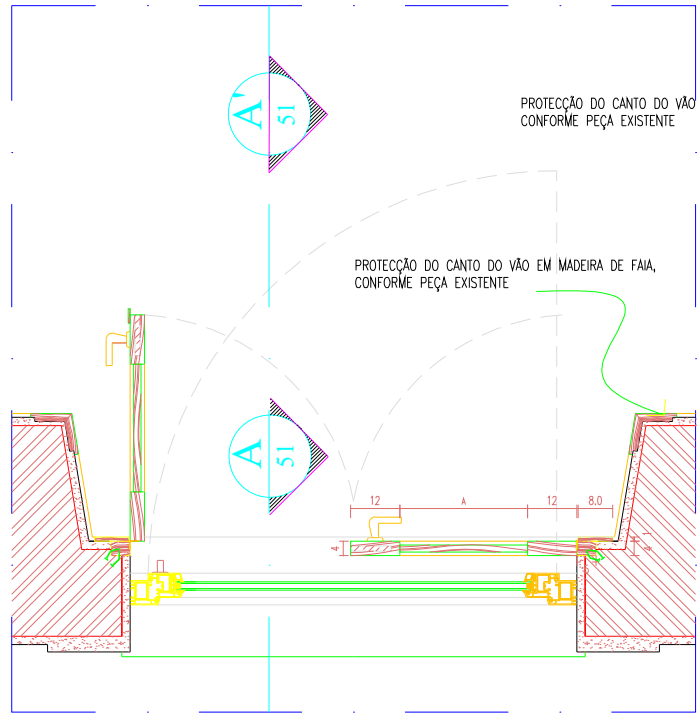

P07 JANELA TIPO 1 -PLANTA
51 ESC:1/10

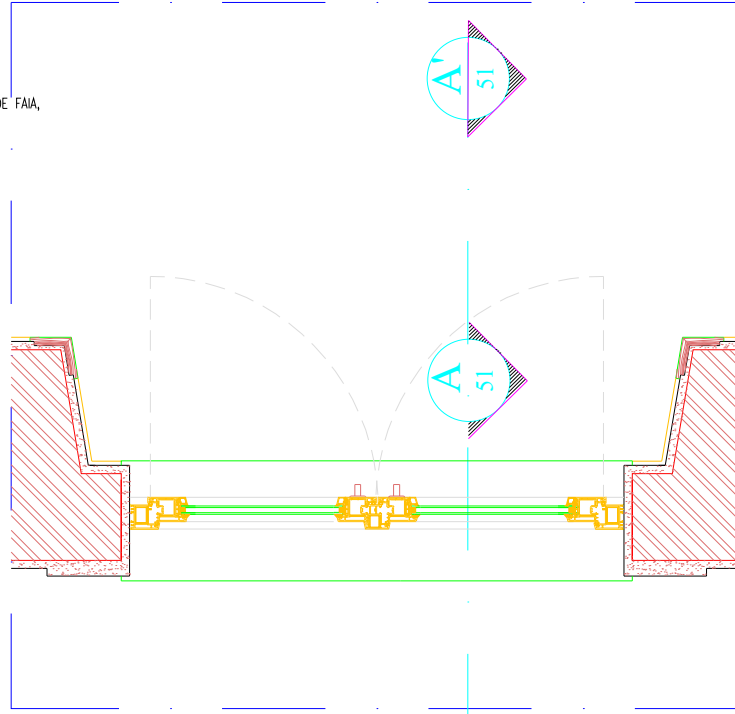

P07 JANELA TIPO 2-PLANTA
51 ESC:1/10

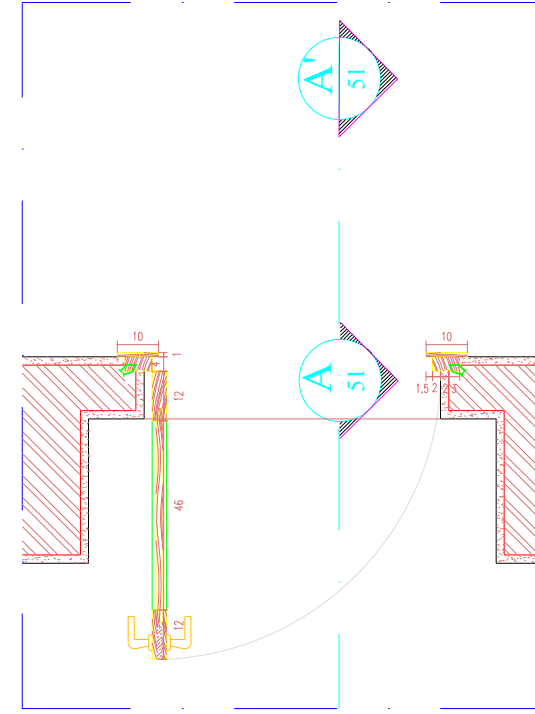

P07 PORTA TIPO 1-PLANTA
51 ESC:1/10

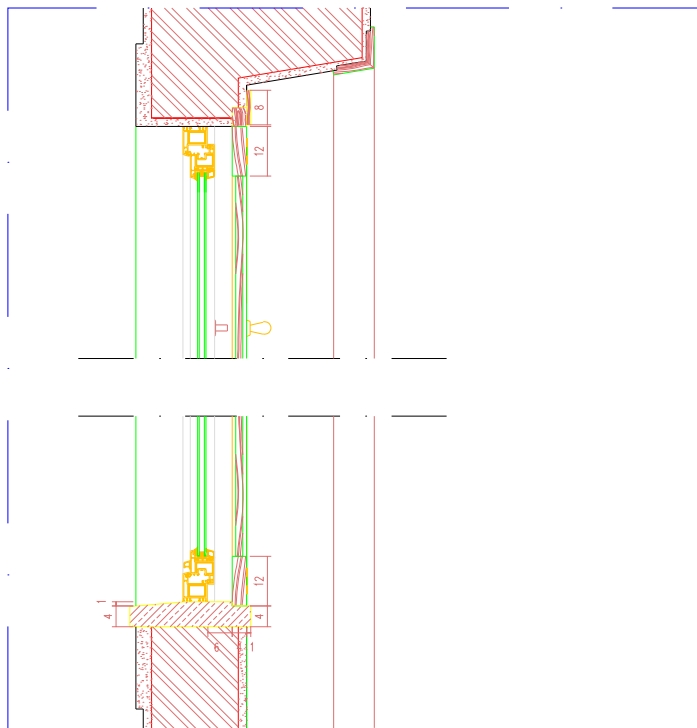

P07 JANELA TIPO 1 -CORTE A-A'
51 ESC:1/10

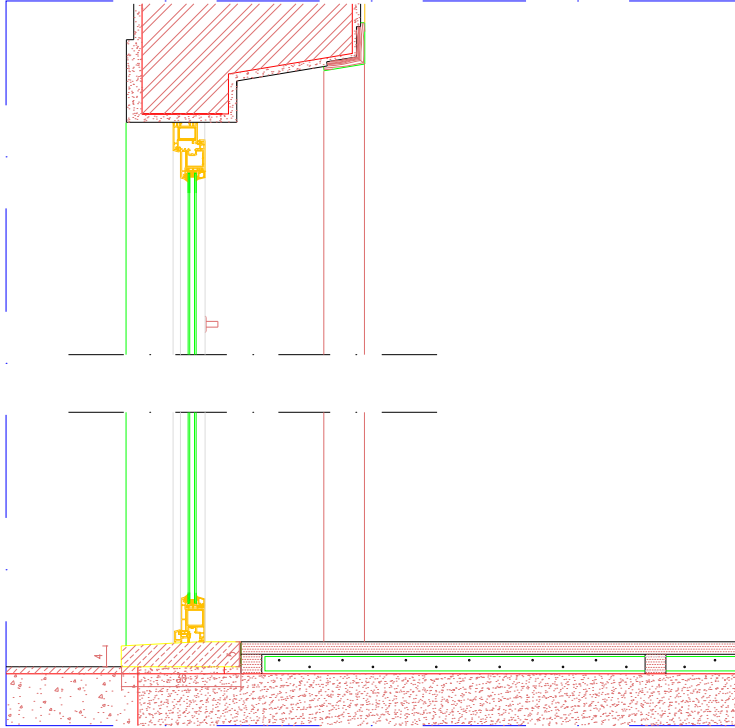

P07 JANELA TIPO 2-CORTE A-A'
51 ESC:1/10

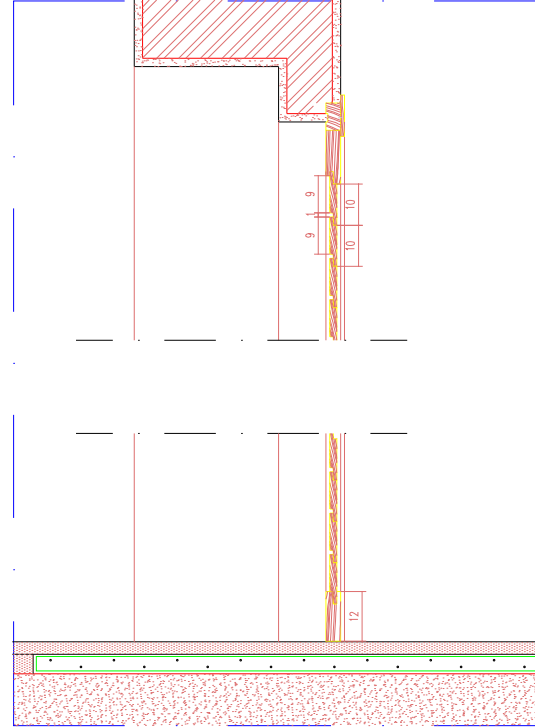

P07 PORTA TIPO 1-CORTE A-A'
51 ESC:1/10

NOTA: COTAS EM CENTIMETROS



INSTITUTO PORTUGUÊS DO PATRIMÓNIO ARQUITECTÓNICO
Recuperação e Adaptação da casa do Arco, em Vila de Frades, Valgueira, a Área de Exposições Temporárias e Polivalente do Núcleo Museológico de S. ... Cliente

PROJECTADO POR MENEZES CORREIA E ASSOCIADOS, Lda - PORMENOR 7 - PORTAS E JANELAS
Escala 1/10
Contribuinte nº 506399260 Rua D. Durando, Paredes nº 8200 - 3017 Reguengos de Monsaraz Tel: 2665038 Fax: 26651925 Email: tp@ccr.a.r.l.p.l

ARQUITECTURA
PROJECÇÃO
31/01/2001

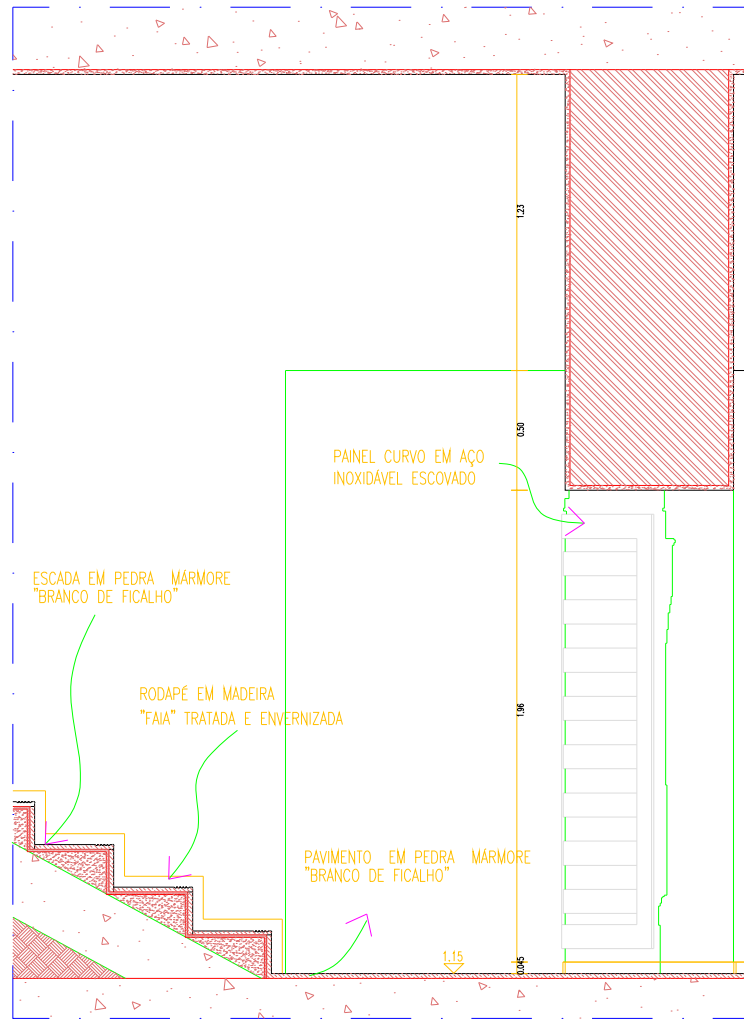

PO4 46 ESCADA E PAINEL CURVO- CORTE A-A' ESC:1/20

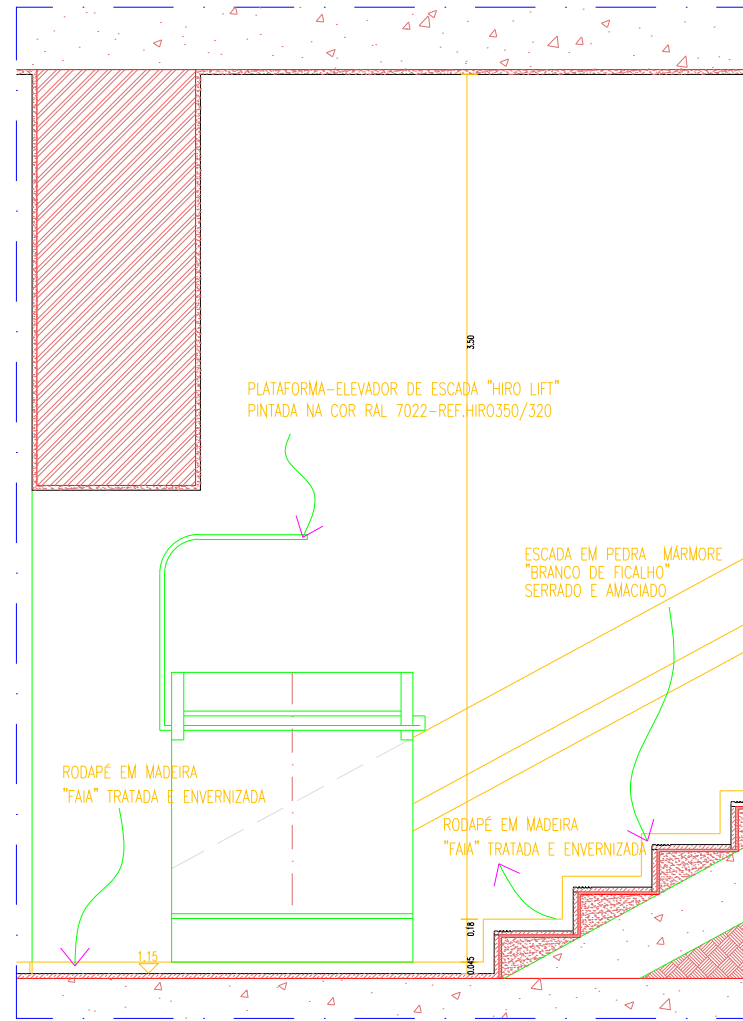

PO4 46 ESCADA E PAINEL CURVO-CORTE B-B' ESC:1/20

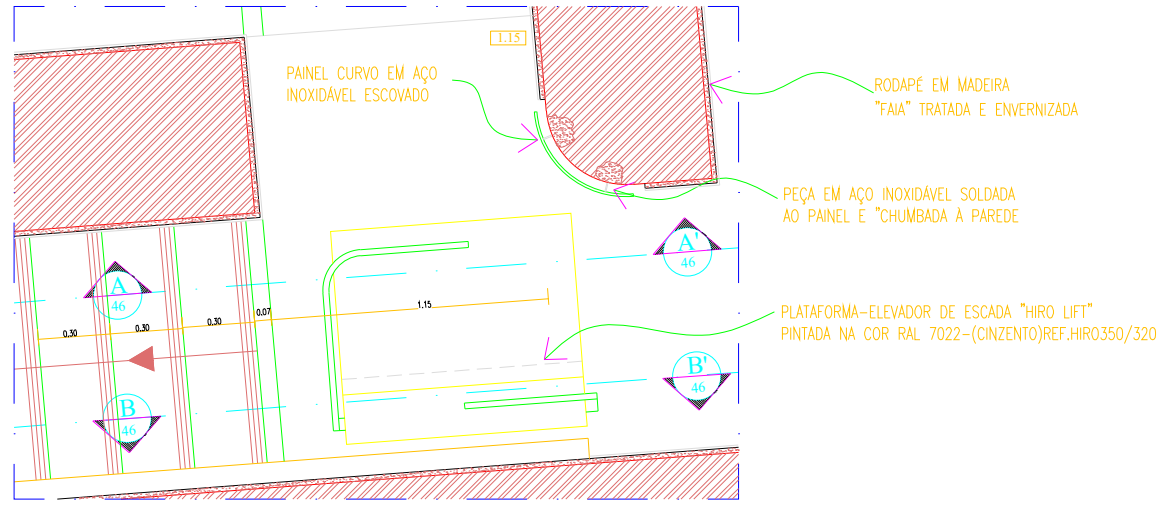

PO4 46 ESCADA E PAINEL CURVO- PLANTA ESC:1/20

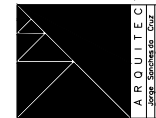
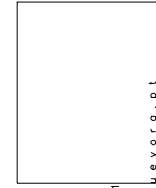

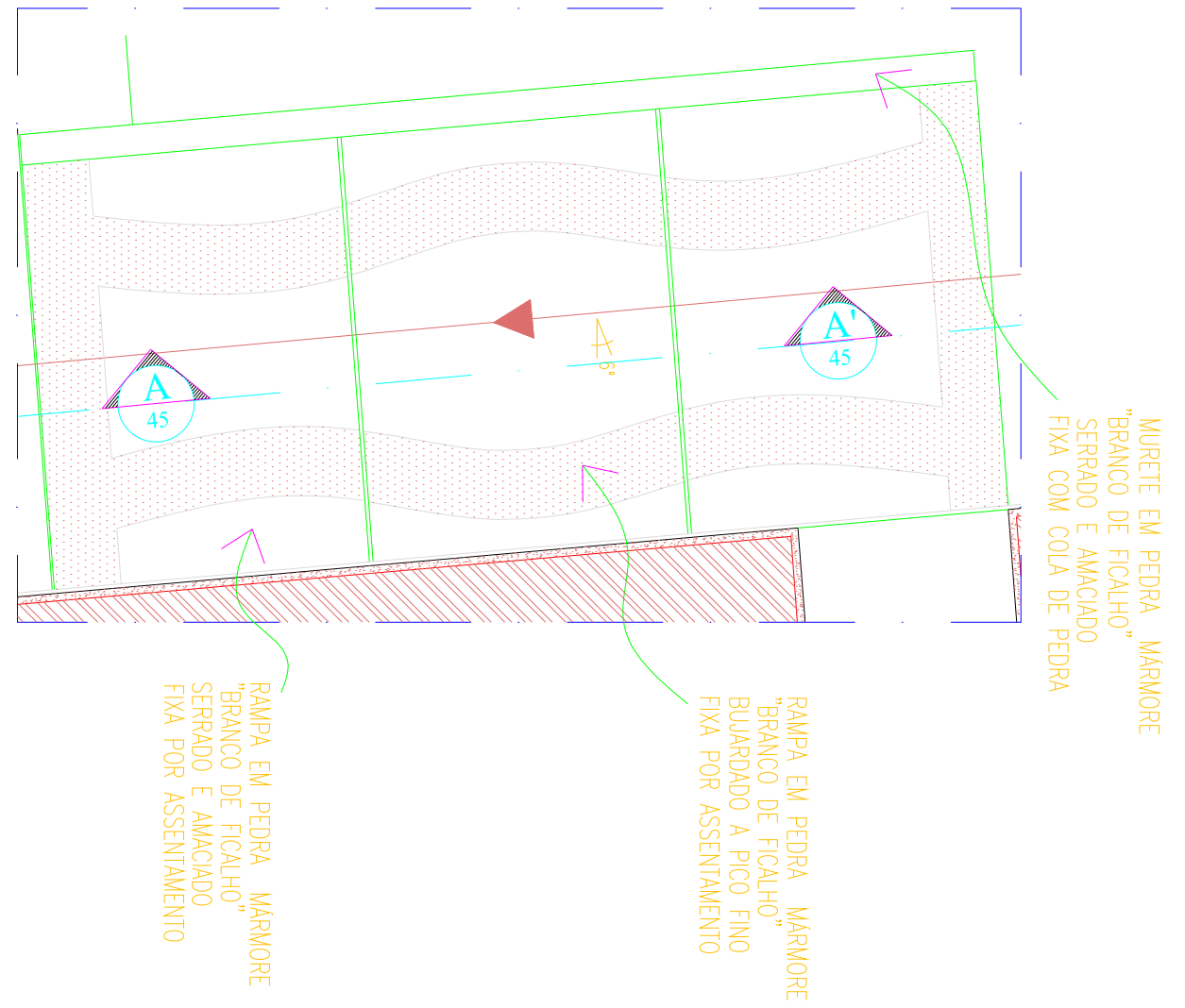

PO3 45 RAMPA INTERIOR - PLANTA
ESC: 1/20

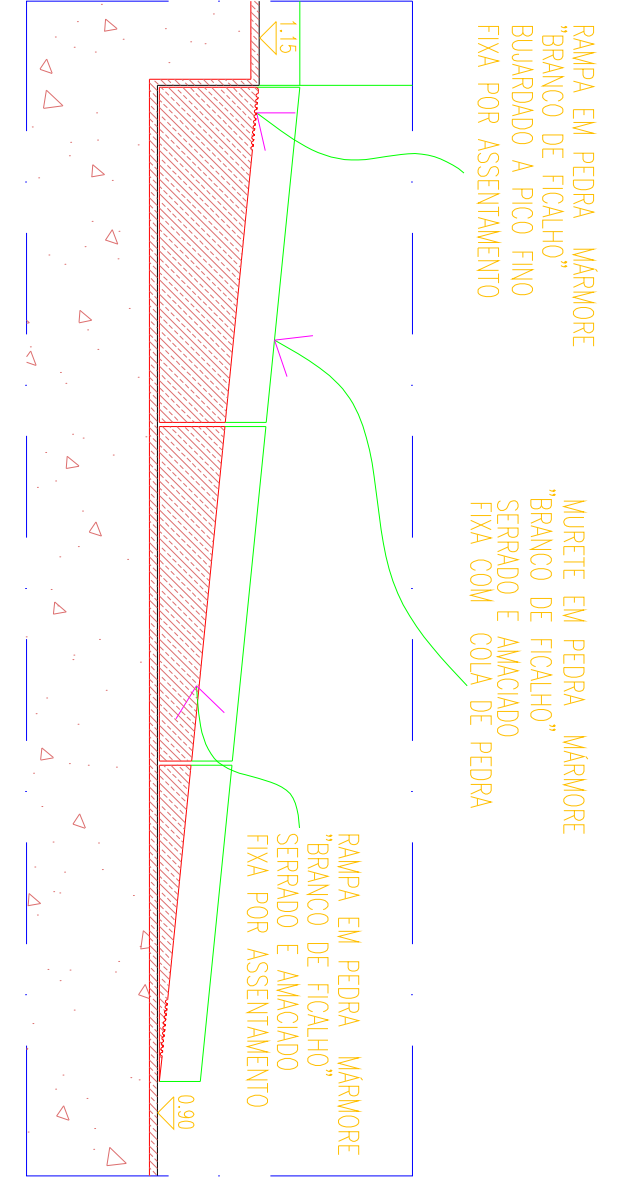

PO3 45 RAMPA INTERIOR - CORTE A-A'
ESC: 1/20

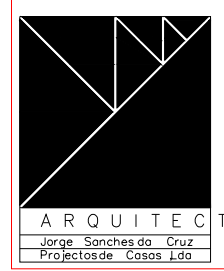

INSTITUTO PORTUGUÊS DO PATRIMÓNIO ARQUITECTÓNICO

Recuperação e Adaptação da casa do Arco, em Vila de Frades, Vidigueira, a Área de Exposições Temporárias e Polivalente do Núcleo Museológico de S. Cucufate

PROJECTADO PORMENOR 3- RAMPA INTERIOR
Escala 1 / 20

45
31A01 MAIO 2001

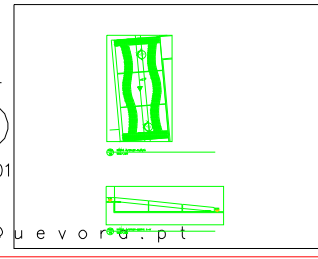

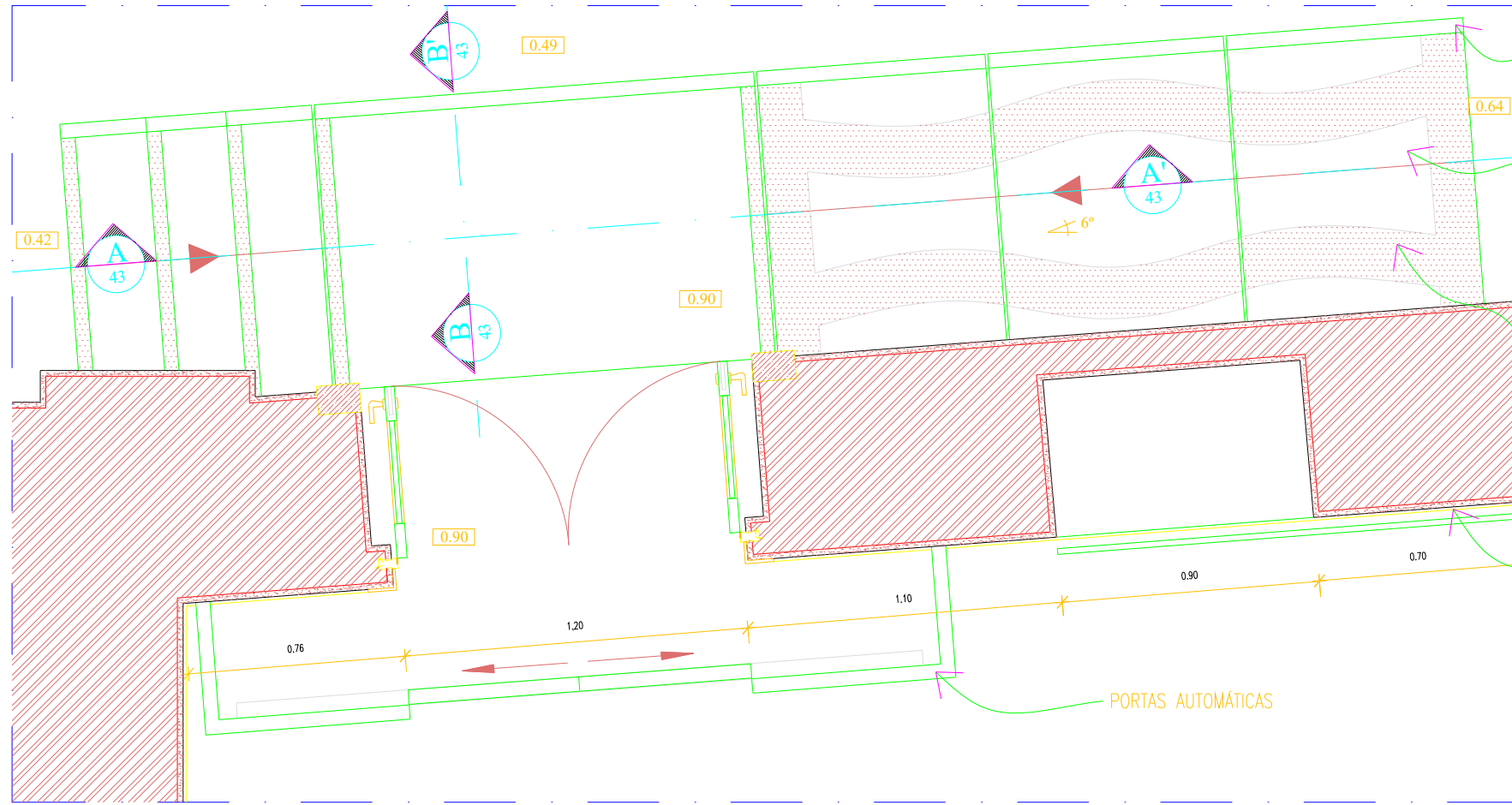

MURETE EM PEDRA MÁRMORE "BRANCO DE FICALHO" SERRADO E AMACIADO

RAMPA EM PEDRA MÁRMORE "BRANCO DE FICALHO" SERRADO E AMACIADO

RAMPA EM PEDRA MÁRMORE "BRANCO DE FICALHO" BUJARDADO A PICO FINO

RODAPÉ EM FAIXA SECÇÃO 4,5X1cm

PORTAS AUTOMÁTICAS

PO1 ENTRADA-PLANTA
43 ESC:1/20

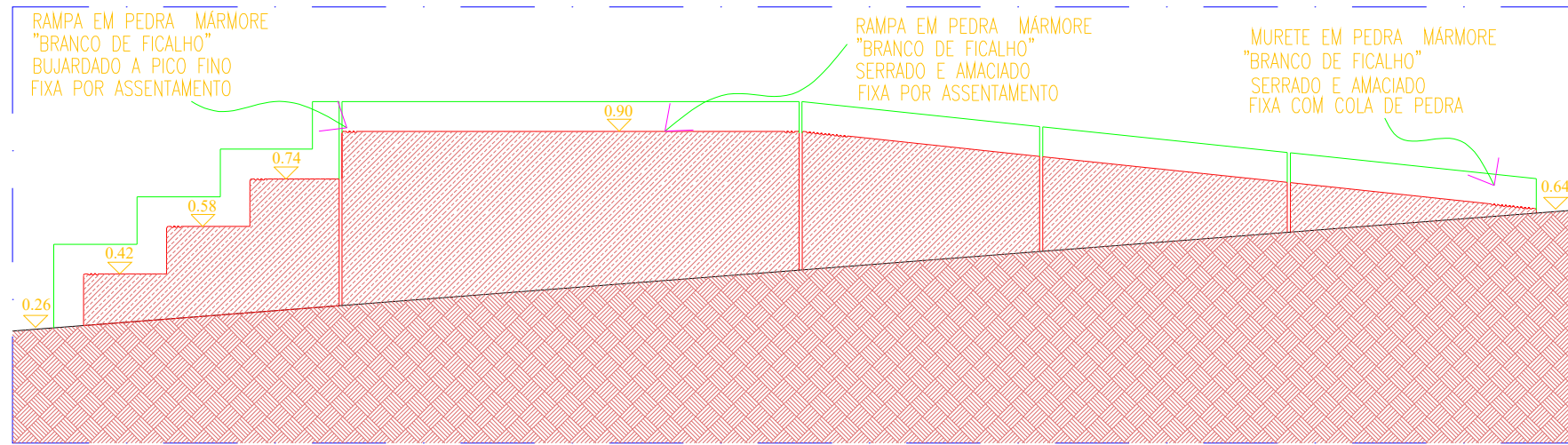

PO1 ENTRADA-CORTE A-A'
43 ESC:1/20

MURETE EM PEDRA MÁRMORE "BRANCO DE FICALHO" SERRADO E AMACIADO FIXA COM COLA DE PEDRA

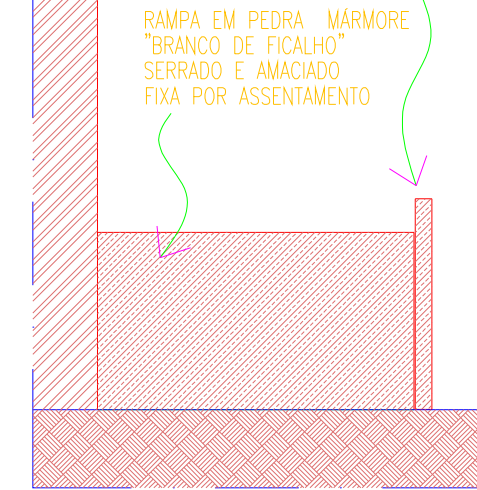

PO1 ENTRADA-CORTE B-B'
43 ESC:1/20

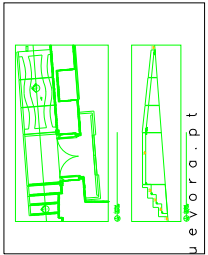

INSTITUTO PORTUGUÊS DO PATRIMÓNIO ARQUITECTÓNICO

Recuperação e Adaptação da casa do Arco, em Vila de Frades, Vidigueira, a Área de Exposições Temporárias e Polivalente do Núcleo Museológico de S. Cucufate

43

PROJECTADO PORMENOR 1-ENTRADA

Escala 1 / 20 - - - - 1/5

ARQUITECTURAS

Rua D. Durando Paes nº 301 Réguengos de Monsaraz

Contribuinte nº 505399350

31A01 MAIO 2001

Tel: 2 6 6 5 0 3 8 Fax: 2 6 6 5 1 9 2 5

shoill: jps c@uevora.pt

NOTA: TODAS AS DIMENSÕES DEVEEM SER VERIFICADAS EM OBRA

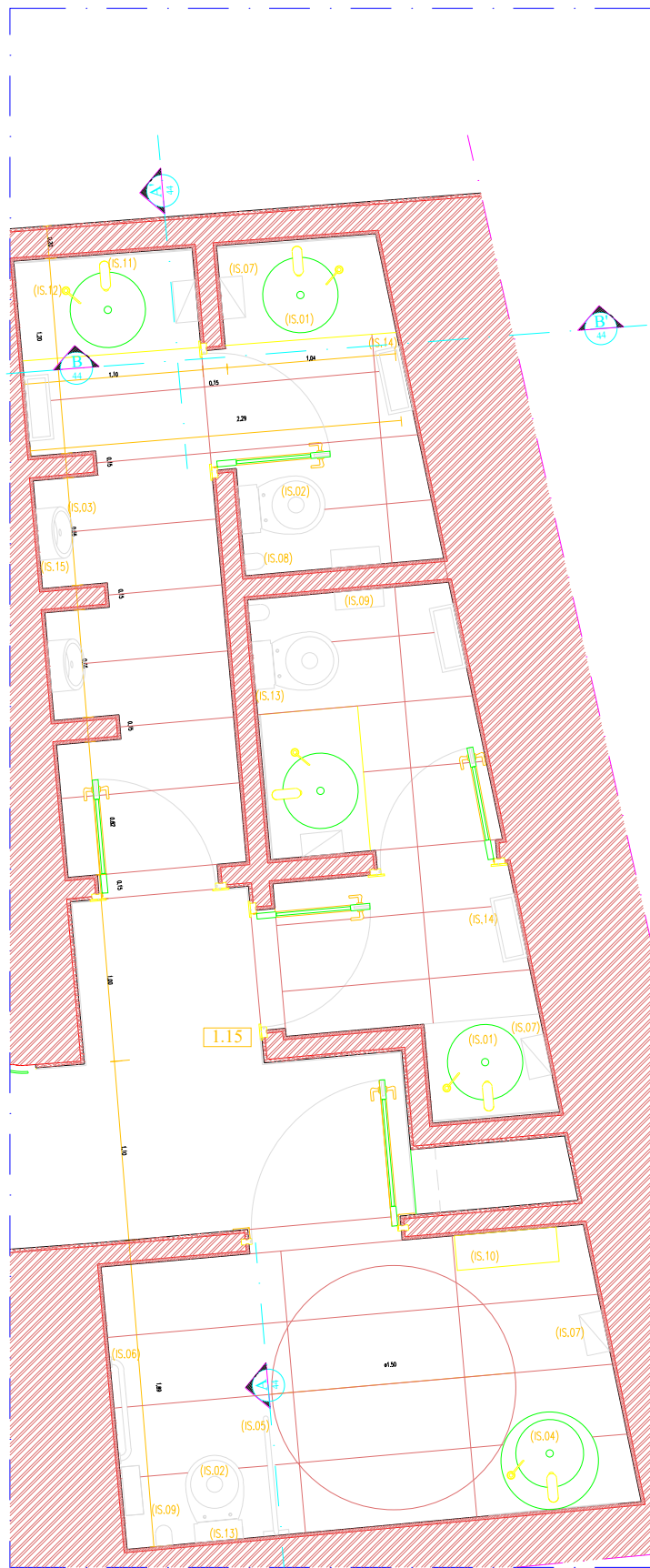

PO2 44 INSTALAÇÕES SANITÁRIAS-PLANTA ESC:1/20

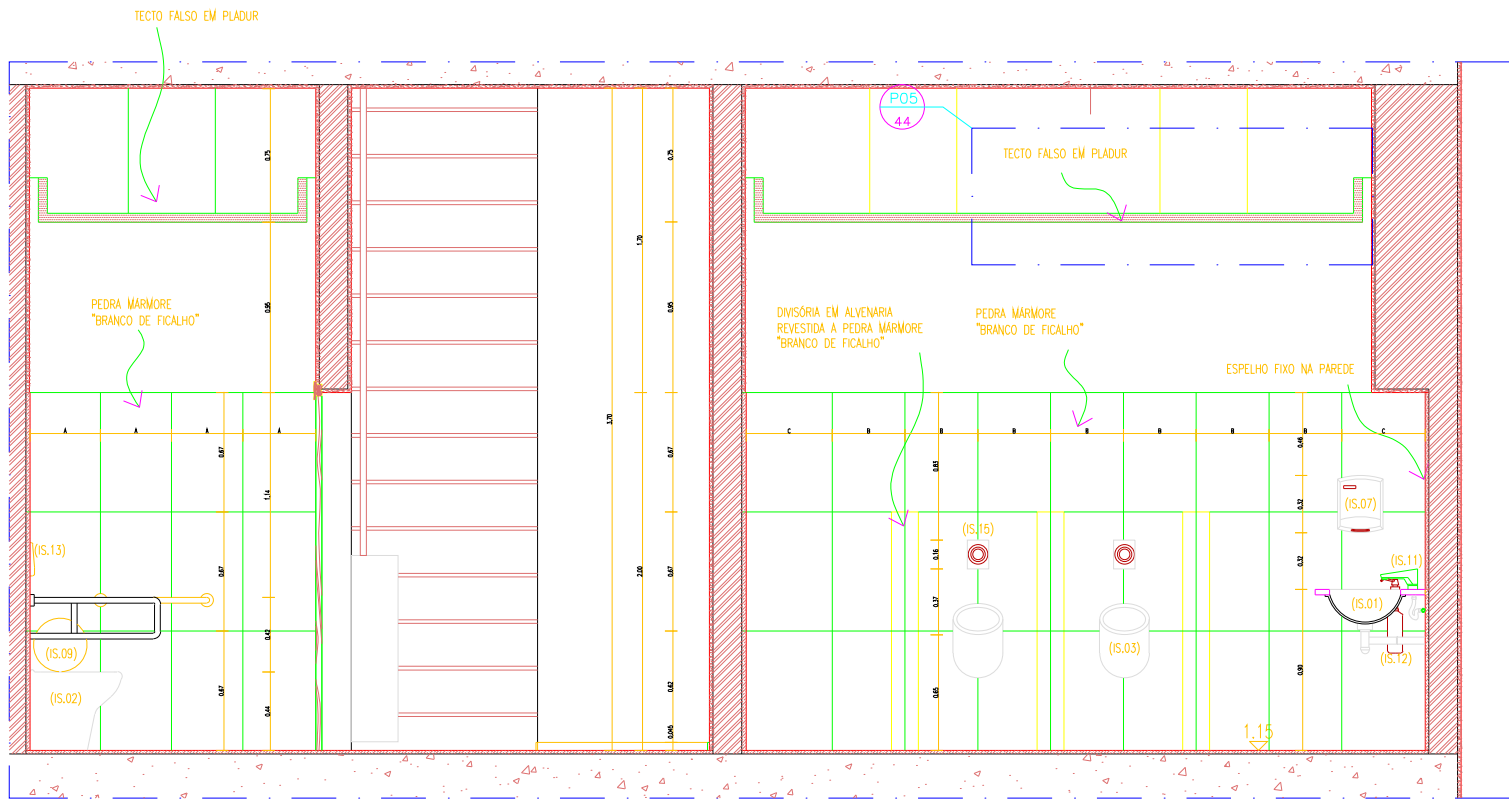

PO2 44 INSTALAÇÕES SANITÁRIAS-CORTE A-A' ESC:1/20

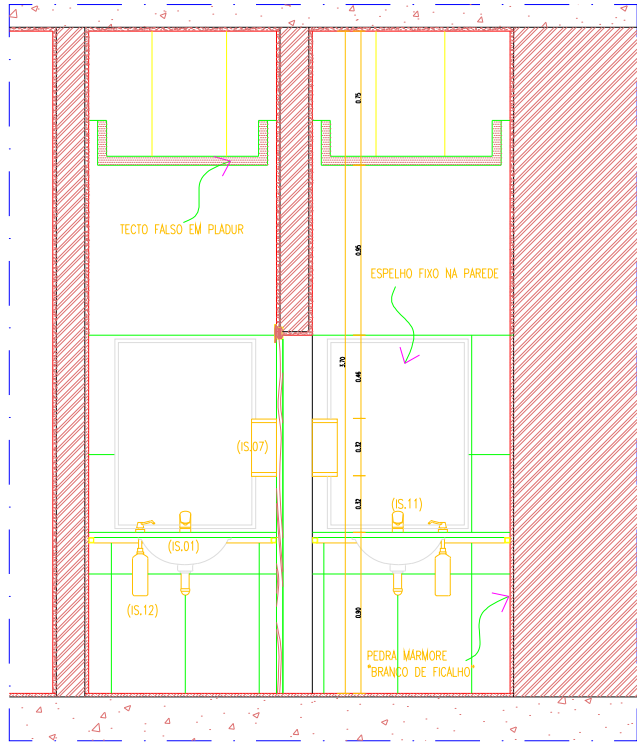

PO2 44 INSTALAÇÕES SANITÁRIAS-CORTE B-B' ESC:1/20

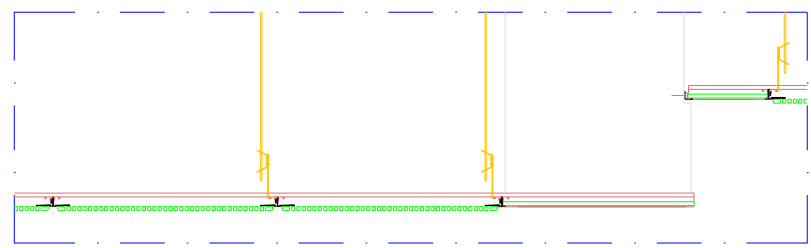

PO2 44 TECTO FALSO EM PLADUR ESC:1/10

- (IS.01) LAVATÓRIO DE ENCASTRAR HEMISFÉRICO EM AÇO INOXIDÁVEL ESCOVADO DA MARCA "SENDA" -Diq.Ext. 330/380
- (IS.02) SANTA DE FIXAÇÃO AO SOLO EM AÇO INOXIDÁVEL ESCOVADO DA MARCA "SENDA" -Ref.Falso Cod.020251
- (IS.03) URINOL DE FIXAÇÃO MURAL EM AÇO INOXIDÁVEL ESCOVADO DA MARCA "SENDA" -Ref.0026 Cod.040261
- (IS.04) LAVATÓRIO DE FIXAÇÃO AO SOLO EM AÇO INOXIDÁVEL ESCOVADO DA MARCA "SENDA" -Ref. Peconli Cod. 050551
- (IS.05) BARRA DE APOIO REBATÍVEL DE FIXAÇÃO À PAREDE COM RETORNO MANUAL DE 1 EIXO EM AÇO INOXIDÁVEL ESCOVADO DA MARCA "SENDA"-Ref.0005-1E
- (IS.06) BARRA DE APOIO SIMPLES DE FIXAÇÃO À PAREDE HORIZONTAL EM AÇO INOXIDÁVEL ESCOVADO DA MARCA "SENDA"-Ref.0008
- (IS.07) SECADOR DE MÃOS DE FIXAÇÃO À PAREDE EM AÇO INOXIDÁVEL DA MARCA "SENDA-Cod.071001
- (IS.08) PORTA PIAÇABA DE FIXAÇÃO MURAL EM AÇO INOXIDÁVEL DA MARCA "SENDA-Cod.070901
- (IS.09) PORTA ROLOS DE FIXAÇÃO MURAL EM AÇO INOXIDÁVEL DA MARCA "SENDA-Ref.Rolo Jumbo Cod.070701
- (IS.10) FRALDÁRIO DE FIXAÇÃO MURAL
- (IS.11) TORNEIRA DE LAVATÓRIO 1/2" UMA SÓ ÁGUA INFRAVERMELHO ELECTRÓNICO EUROPLUS E DA MARCA "GROHE"-REF.36208
- (IS.12) DOSEADOR DE SABÃO DE ENCASTRAR DA MARCA "GROHE"-REF.36194
- (IS.13) FLUXÓMETRO DE ENCASTRAR DE ACOIONAMENTO ELECTRÓNICO POR INFRAVERMELHOS DAL DA MARCA "GROHE"-REF.37683
- (IS.14) PAPELEIRA DE FIXAÇÃO MURAL DA MARCA "SENDA"-REF.070801
- (IS.15) FLUXÓMETRO PARA URINOL DAL-TECTRÓN INFRAVERMELHO ELECTRÓNICO- PLACA SURF DA MARCA "GROHE"-REF.37831

Computar construiu esta planta em conformidade com o Regulamento Geral de Ordenamento do Território de Vila Verde de Raiva, em 2010.

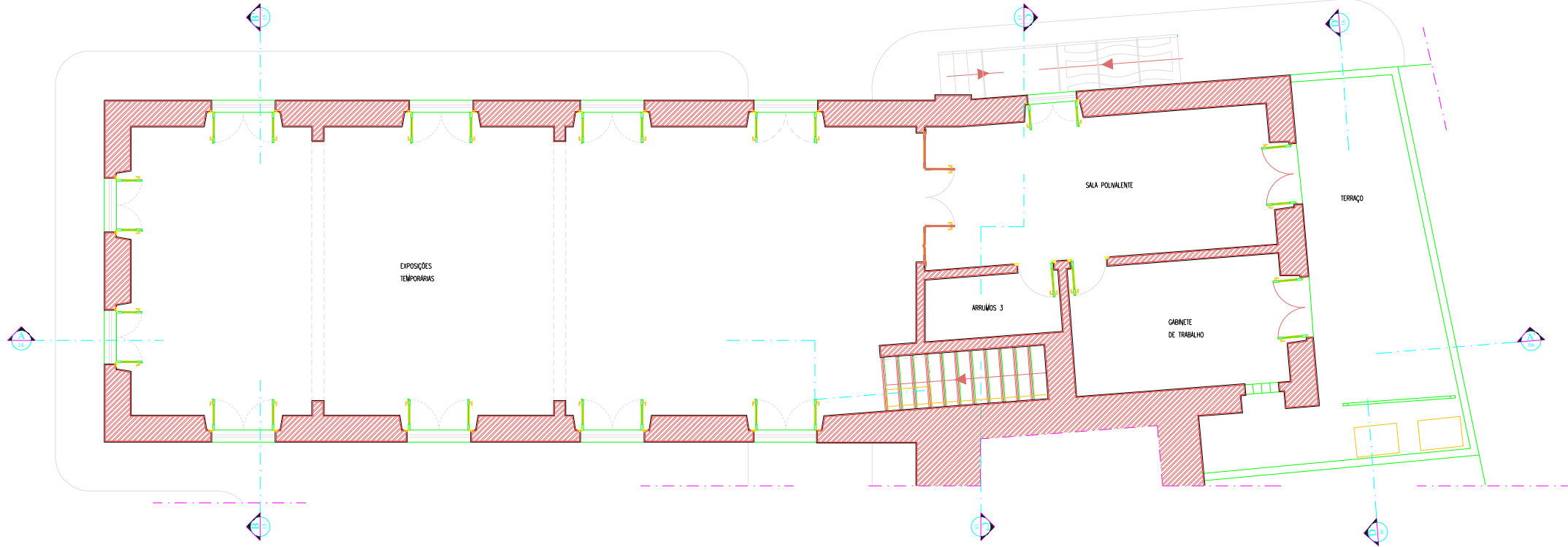

INSTITUTO PORTUGUÊS DO PATRIMÓNIO ARQUITECTÓNICO
Recuperação e Adaptação da casa do Arco, em Vila de Frades, Vilganteira, a Área de Exposições Temporárias e Polivalente do Núcleo Museológico de S. Cavaleiro

ARQUITECTURA S.L.
PROJECTADO POR: ESCOLA ARQUITECTURA S.L.
PISO 0 - PLANTA
1/750
31/01/2007

Computar construiu esta planta em conformidade com o Regulamento Geral de Ordenamento do Território de Vila Verde de Raiva, em 2010.

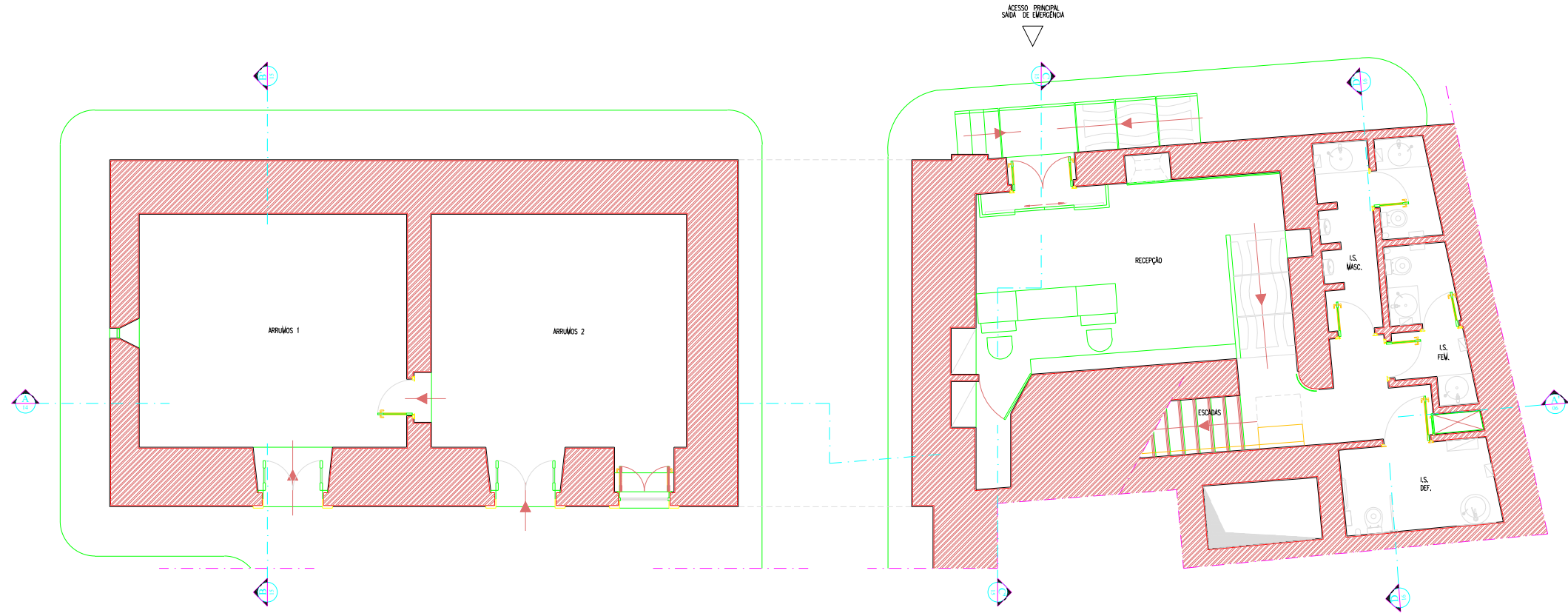

INSTITUTO PORTUGUÊS DO PATRIMÓNIO ARQUITECTÓNICO
Recuperação e Adaptação da casa do Arco, em Vila de Frades, Vilganteira, a Área de Exposições Temporárias e Polivalente do Núcleo Museológico de S. Cavaleiro

ARQUITECTURA S.L.
PROJECTADO POR: ESCOLA ARQUITECTURA S.L.
PISO 1 - PLANTA
1/750
31/01/2007

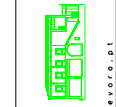
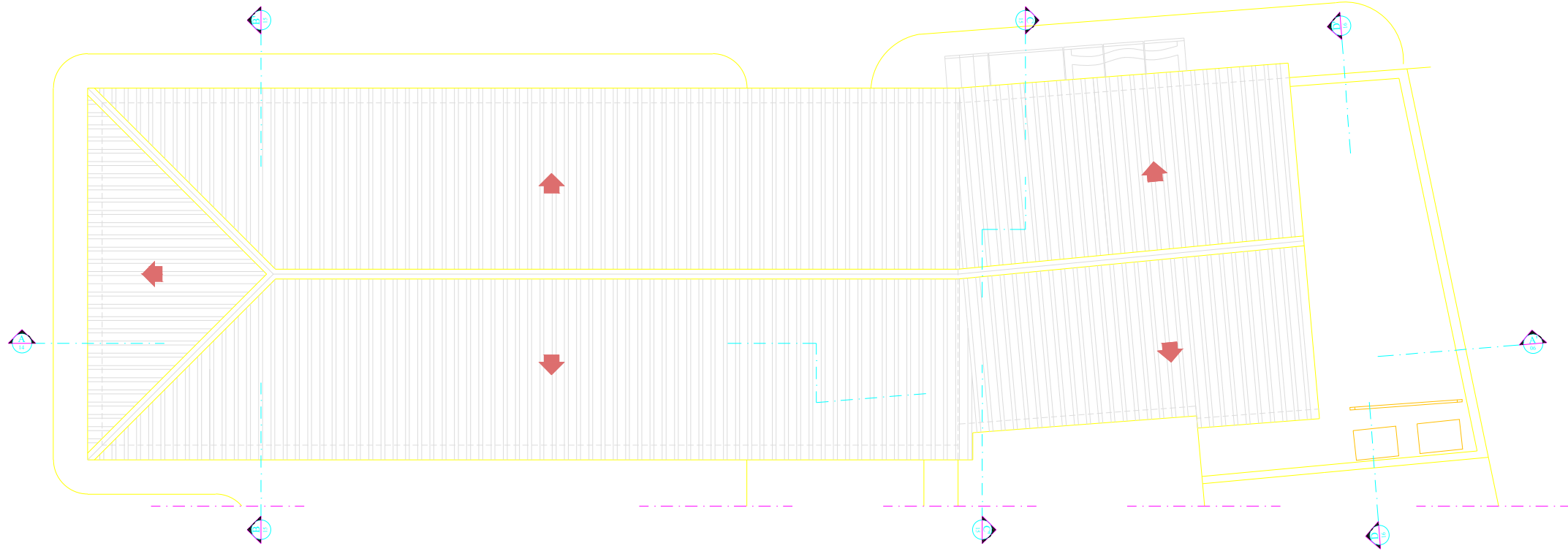
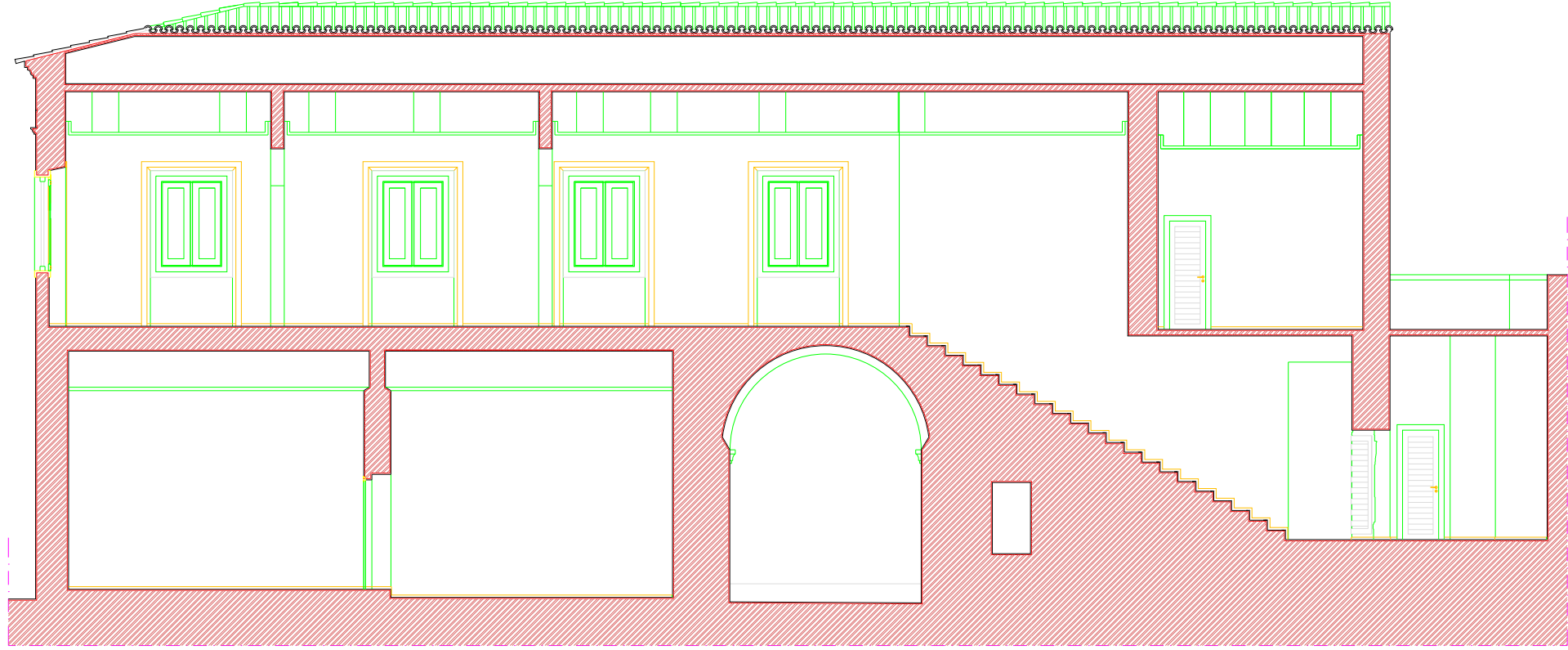

INSTITUTO PORTUGUÊS DO PATRIMÓNIO ARQUITECTÓNICO
Resposta e Adaptação da casa do Azeite, em Vila de Frades, Vilagente, a Área de Exposições Temporárias e Polivalente do Núcleo Museológico de S. Caudelo
PROJECTADO: CORTE A-A'
ESCALA: 1/750
Contribuinte nº 505393500 Rua D. Durando Paes nº 8000 - 301 Reguengo de Monsaraz



ARQUITECTURA
PROJECTADO: CORTE A-A'
ESCALA: 1/750
Contribuinte nº 505393500 Rua D. Durando Paes nº 8000 - 301 Reguengo de Monsaraz

INSTITUTO PORTUGUÊS DO PATRIMÓNIO ARQUITECTÓNICO
Resposta e Adaptação da casa do Azeite, em Vila de Frades, Vilagente, a Área de Exposições Temporárias e Polivalente do Núcleo Museológico de S. Caudelo
PROJECTADO: COBERTURAS - PLANTA
ESCALA: 1/50
Contribuinte nº 505393500 Rua D. Durando Paes nº 8000 - 301 Reguengo de Monsaraz



ARQUITECTURA
PROJECTADO: COBERTURAS - PLANTA
ESCALA: 1/50
Contribuinte nº 505393500 Rua D. Durando Paes nº 8000 - 301 Reguengo de Monsaraz

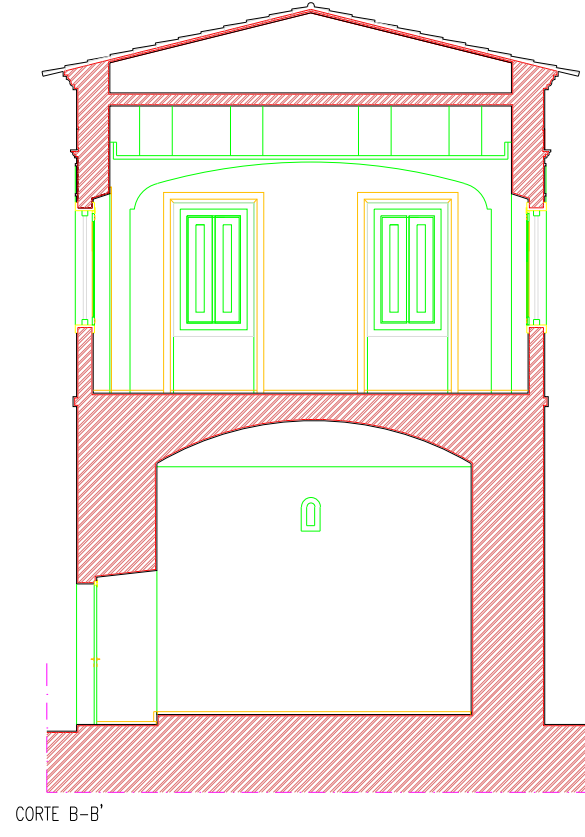
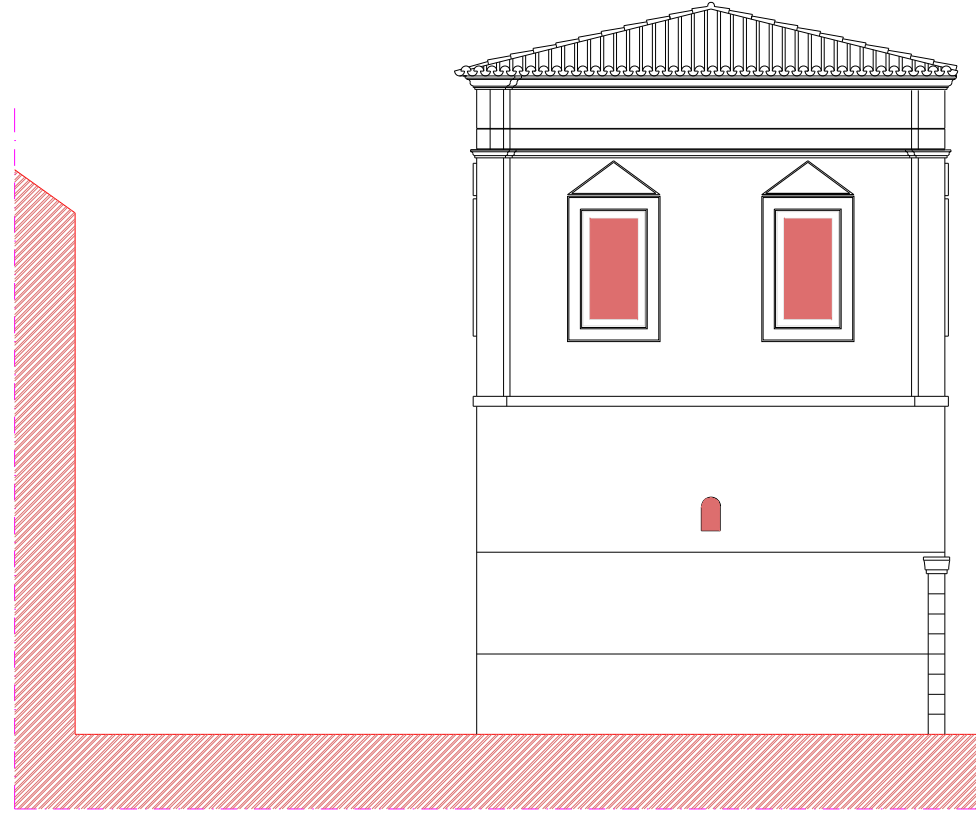

CORTE B-B'



CORTE D-D'

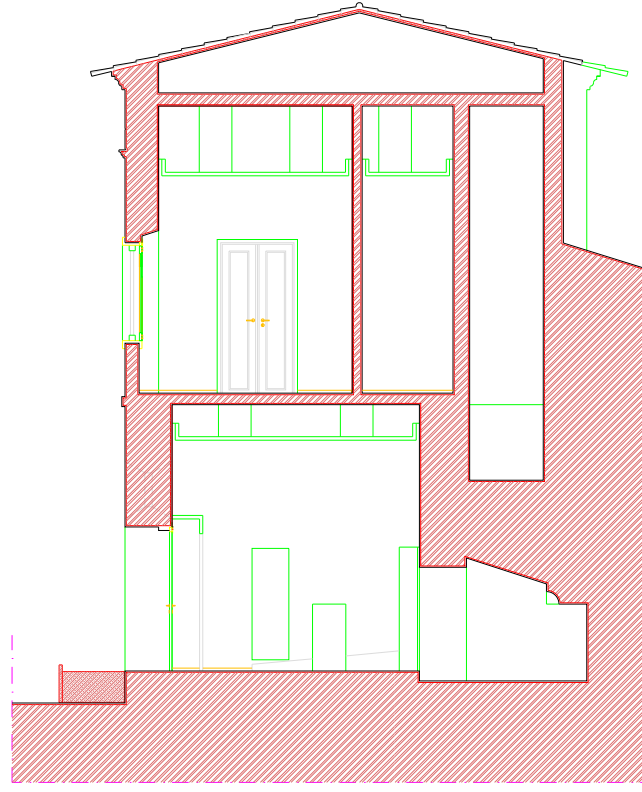

CORTE C-C'

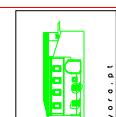
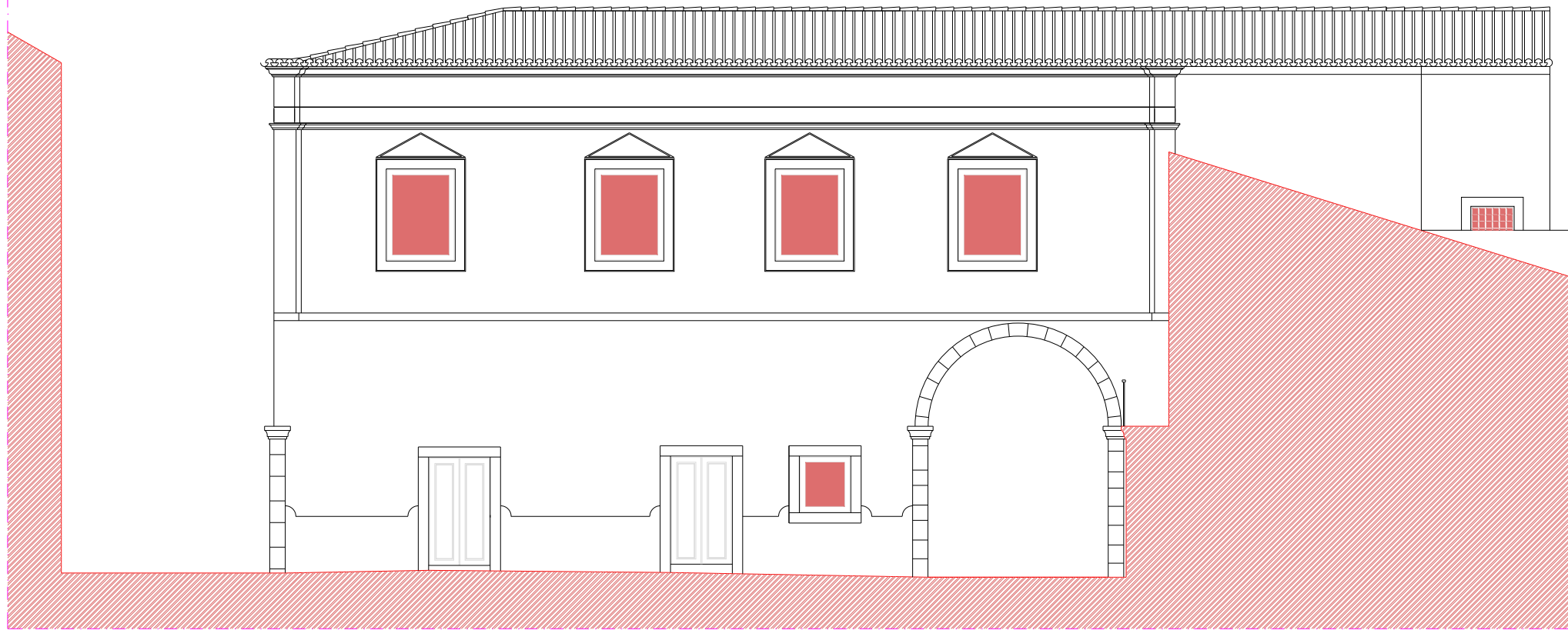
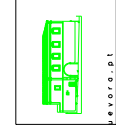
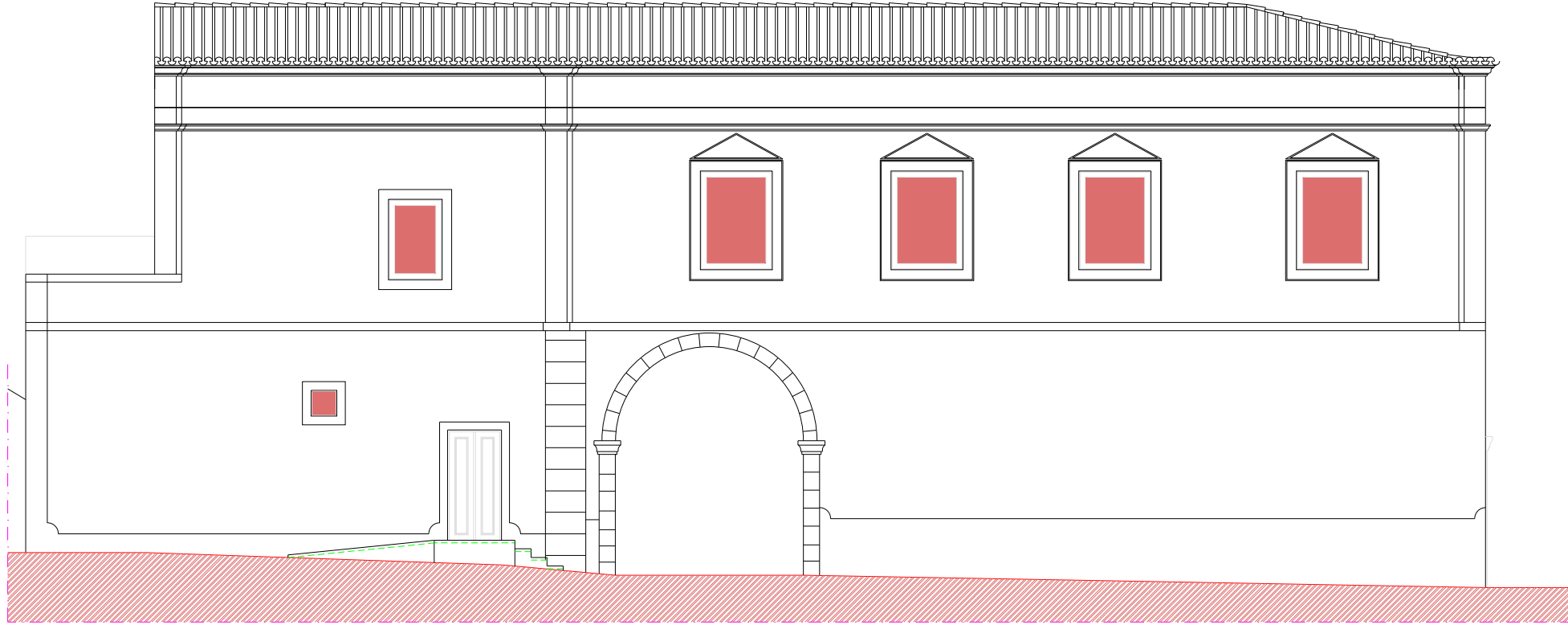

Computar elaborado através do AutoCAD 2010. Este documento está protegido por uma senha. Não é permitido a reprodução ou a distribuição sem a autorização expressa do autor.

NOTA: TODAS AS DIMENSÕES DEVEM SER VERIFICADAS EM OBRA

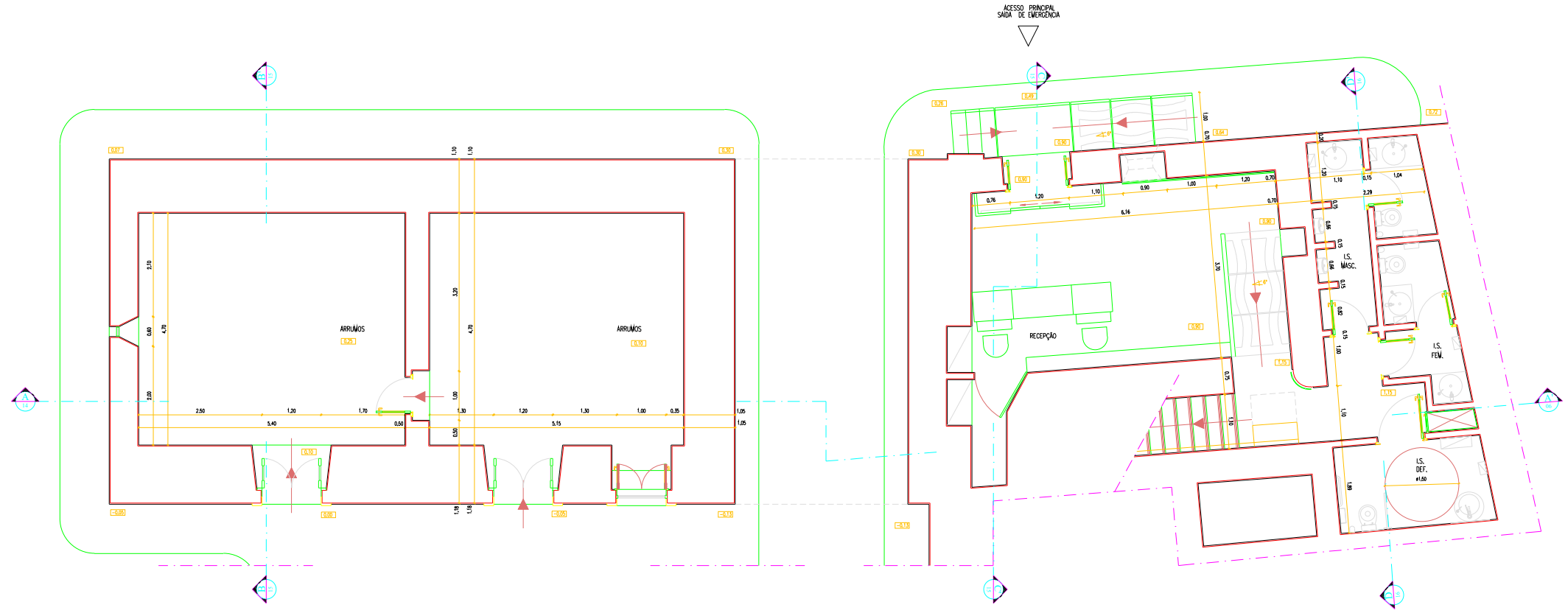

Computar elaborado através do AutoCAD 2010. Este documento está protegido por uma senha. Não é permitido a reprodução ou a distribuição sem a autorização expressa do autor.

NOTA: TODAS AS DIMENSÕES DEVEM SER VERIFICADAS EM OBRA

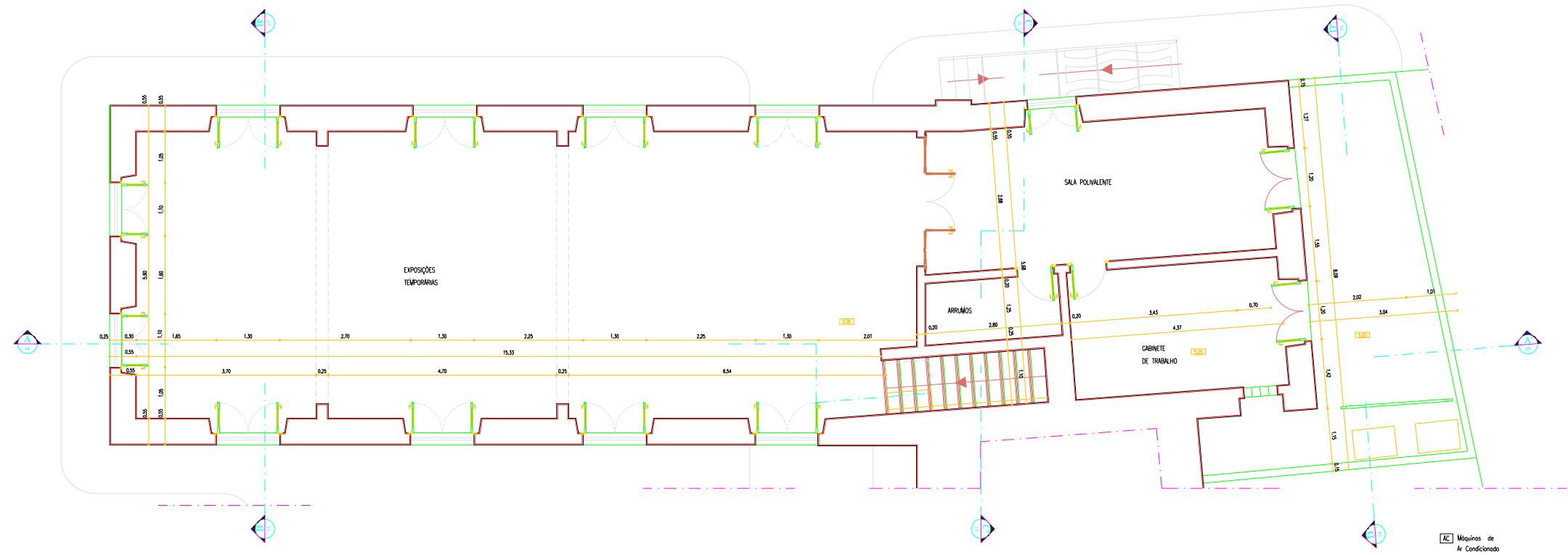

INSTITUTO PORTUGUÊS DO PATRIMÓNIO ARQUITECTÓNICO
 Responsável e Adaptação da casa do Arco, em Vila de Frades, Vila Real, a Área de Exposições Temporárias e Polivalente do Núcleo Museológico de S. Conde de Vila Verde.
 ARQUITECTURA
 PISO 2 - PLANTA COTADA
 1/50
 19
 31/01/2007

INSTITUTO PORTUGUÊS DO PATRIMÓNIO ARQUITECTÓNICO
 Responsável e Adaptação da casa do Arco, em Vila de Frades, Vila Real, a Área de Exposições Temporárias e Polivalente do Núcleo Museológico de S. Conde de Vila Verde.
 ARQUITECTURA
 PISO 1 - PLANTA COTADA
 1/50
 20
 31/01/2007

Computer generated drawing by ARCT-S.N.-34770

Este documento não constitui parte integrante do contrato de Autorização de Urbanização

NOTA: TODAS AS DIMENSÕES DEVER SER VERIFICADAS EM OBRA

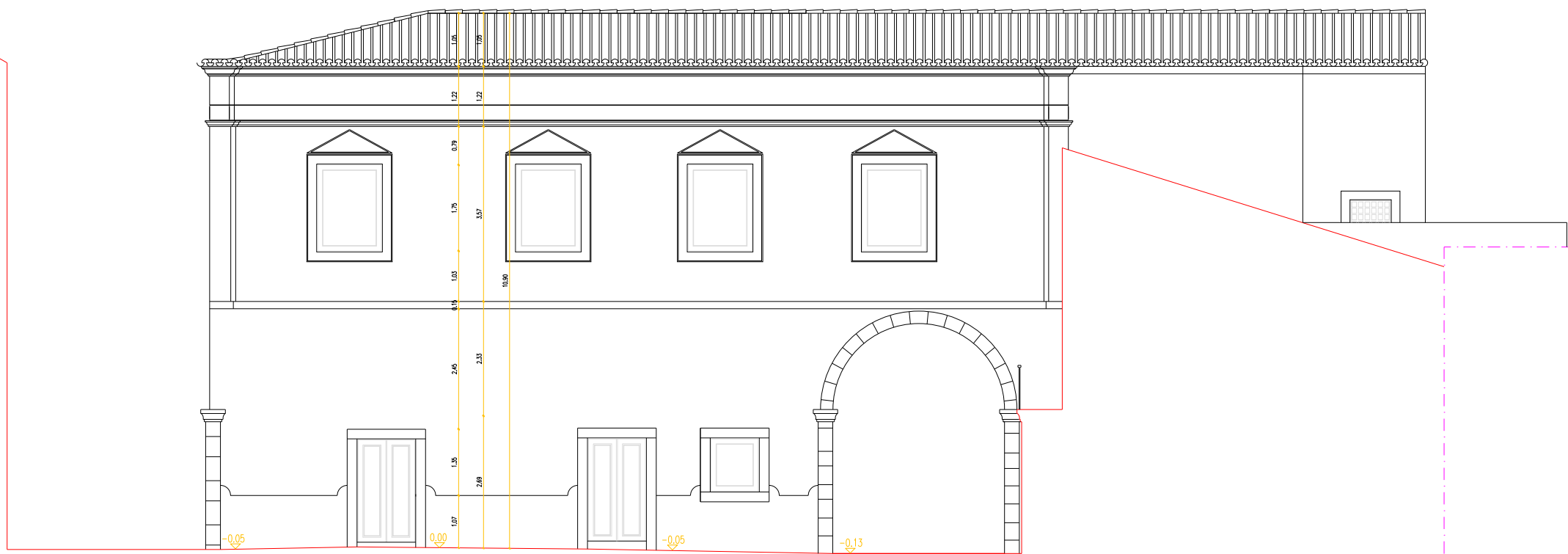

INSTITUTO PORTUGUÊS DO PATRIMÓNIO ARQUITECTÓNICO
 Responsável e Adaptação da casa do Arco, em Vila de Frades, Vilaguiça, a Área de Exposições Temporárias e Permanentes do Núcleo Museológico de S. Cosme

PROJECTADO / 7/50
 ESCALA
 U.R.A.S

25
 31/01 MAIO 2005

Contribuinte nº 500393500 Rua D. Durando Paes nº 8000 - 301 Reguengo de Monsaraz

Computer generated drawing by ARCT-S.N.-34770

Este documento não constitui parte integrante do contrato de Autorização de Urbanização

NOTA: TODAS AS DIMENSÕES DEVER SER VERIFICADAS EM OBRA

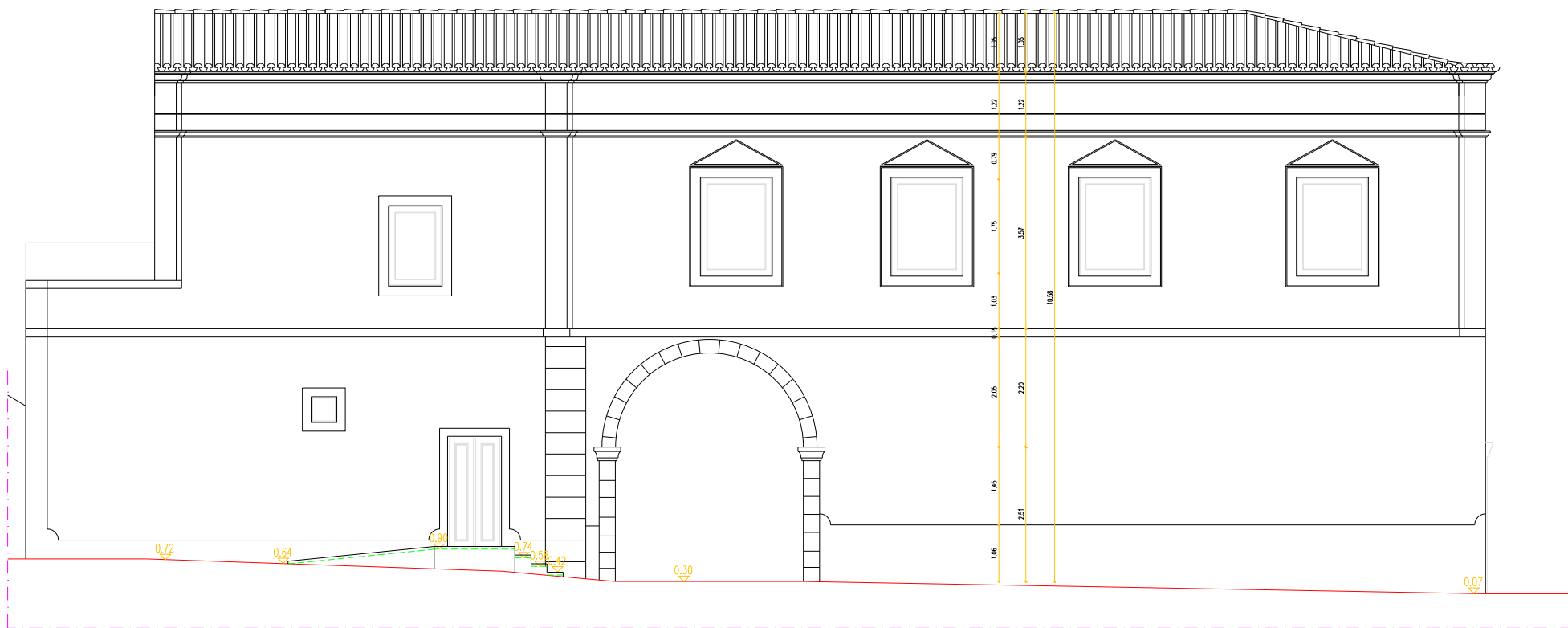

INSTITUTO PORTUGUÊS DO PATRIMÓNIO ARQUITECTÓNICO
 Responsável e Adaptação da casa do Arco, em Vila de Frades, Vilaguiça, a Área de Exposições Temporárias e Permanentes do Núcleo Museológico de S. Cosme

PROJECTADO / 7/50
 ESCALA
 U.R.A.S

26
 31/01 MAIO 2005

Contribuinte nº 500393500 Rua D. Durando Paes nº 8000 - 301 Reguengo de Monsaraz

Computar construído desenhado by ARCT S.N. 3.4.7.0.0

Computar construído desenhado by ARCT S.N. 3.4.7.0.0

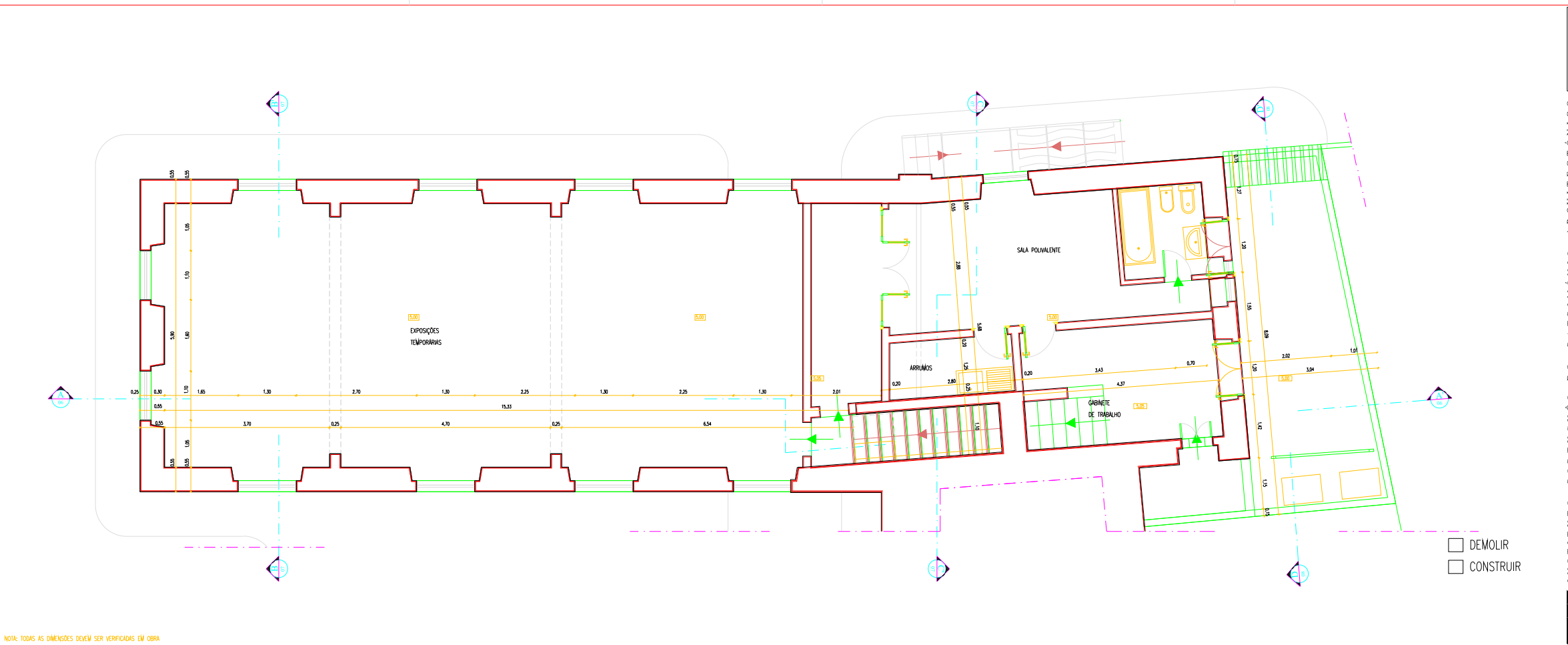
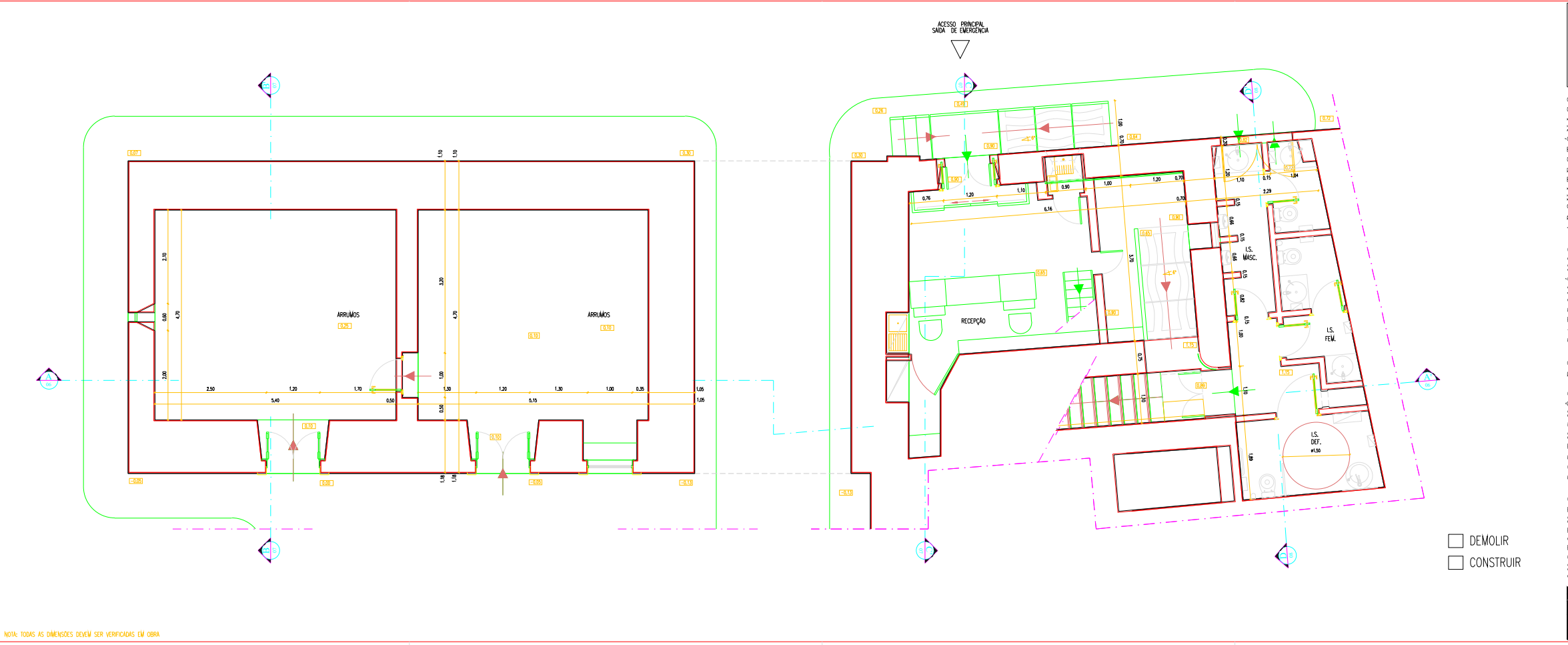

Computer generated drawing by ARCT S.N. - 3.4.7.0.0

Esta desenhada pelo profissional indicado no título de Autoridade de Engenharia

NOTA: TODAS AS DIMENSÕES DEVEM SER VERIFICADAS EM OBRA

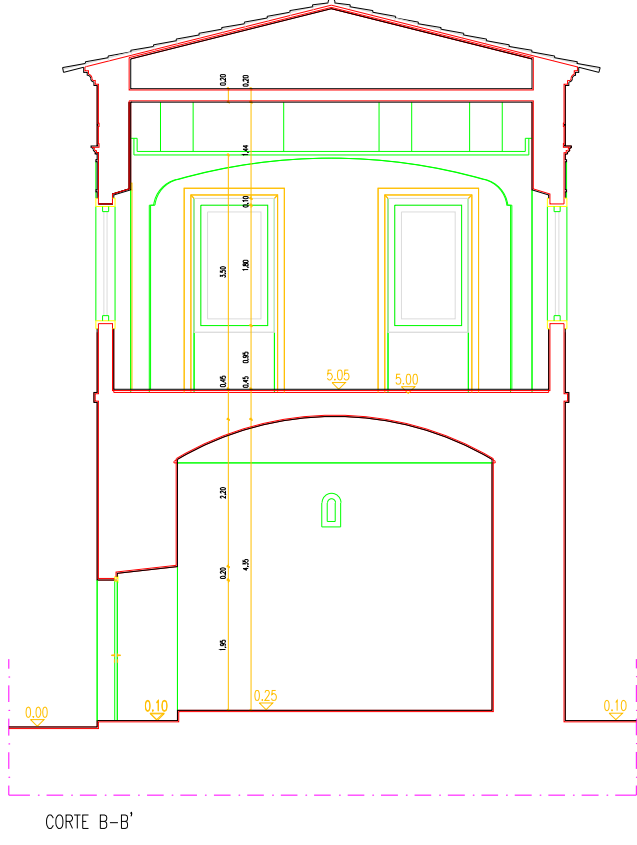

CORTE B-B'

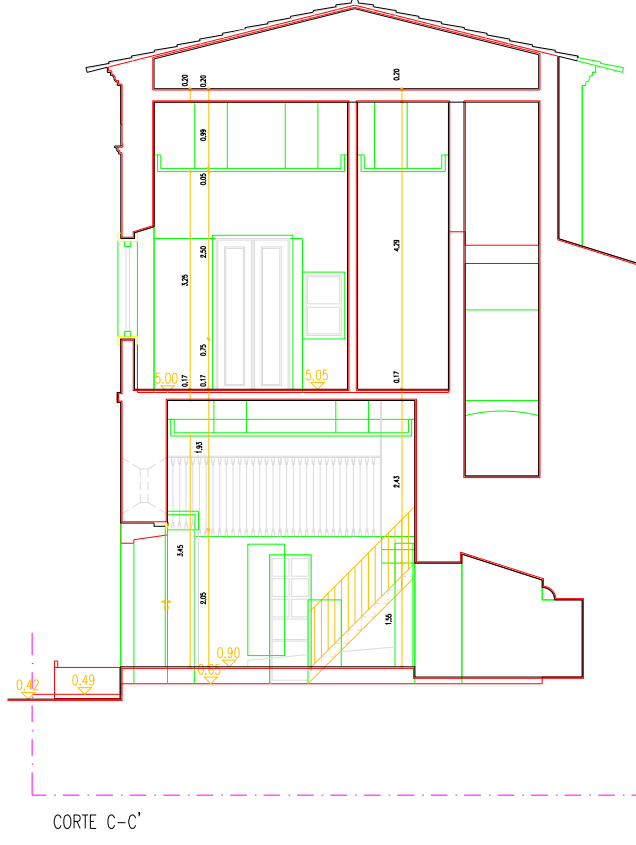

CORTE C-C'

- DEMOLIR
- CONSTRUIR

INSTITUTO PORTUGUÊS DO PATRIMÓNIO ARQUITECTÓNICO
 Responsável e Adaptação da casa do Atou, em Vila de Frades, Vilaçanta, a Área de Exposições Temporárias e Permanentes do Núcleo Museológico de S. Clemente
 LEVANTAMENTO - CORTE B-B'
 Escala: 1/50
 31/01/2008
 Contribuinte nº 500393500 - Rua D. Durand, 14a - 1000 - 301 Reguengos de Monsaraz - Alentejo - Portugal

Computer generated drawing by ARCT S.N. - 3.4.7.0.0

Esta desenhada pelo profissional indicado no título de Autoridade de Engenharia

NOTA: TODAS AS DIMENSÕES DEVEM SER VERIFICADAS EM OBRA

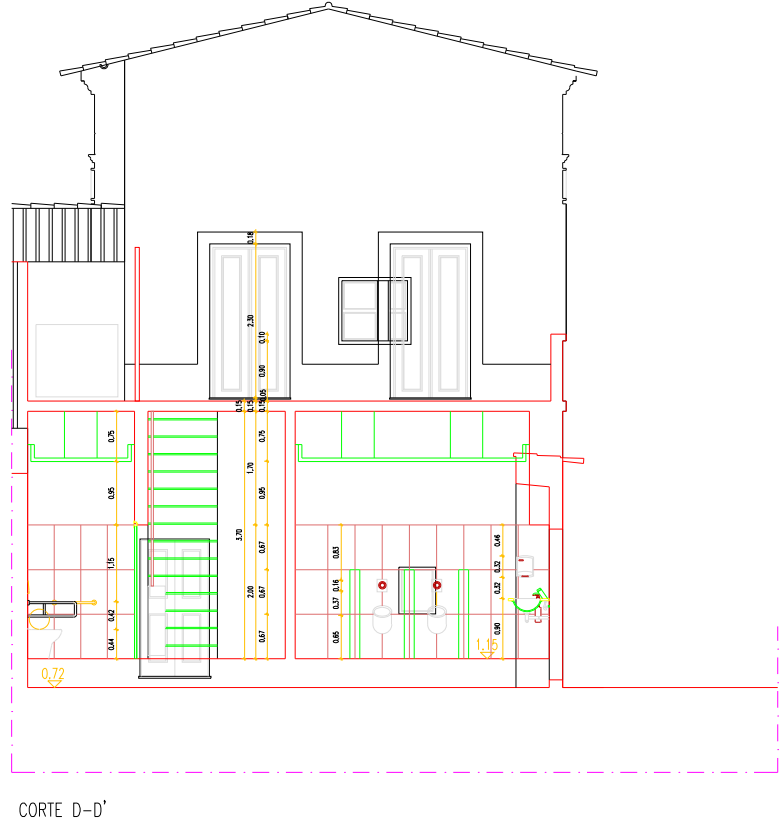
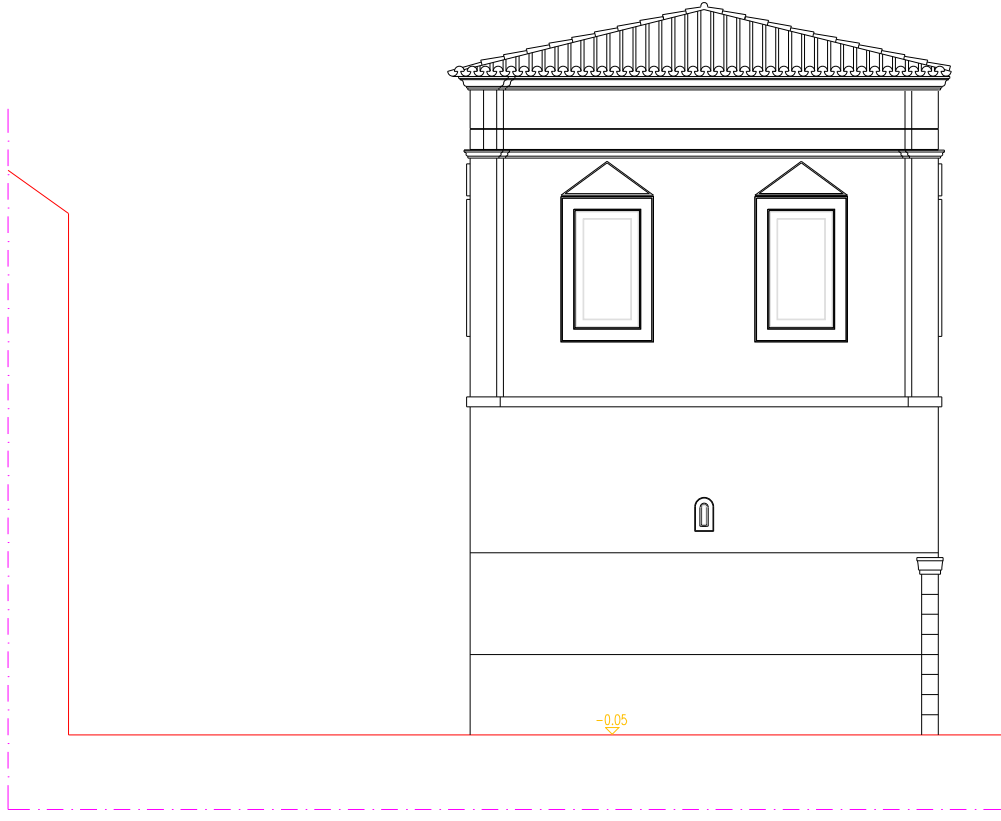

CORTE D-D'

- DEMOLIR
- CONSTRUIR

INSTITUTO PORTUGUÊS DO PATRIMÓNIO ARQUITECTÓNICO
 Responsável e Adaptação da casa do Atou, em Vila de Frades, Vilaçanta, a Área de Exposições Temporárias e Permanentes do Núcleo Museológico de S. Clemente
 LEVANTAMENTO - ALÇADO LATERAL ESQUERDO - VERMELHOS E AMARELOS
 Escala: 1/50
 31/01/2008
 Contribuinte nº 500393500 - Rua D. Durand, 14a - 1000 - 301 Reguengos de Monsaraz - Alentejo - Portugal

Computer software drawing by ARCT - S.A. - 3.4.7.0.0

Este desenho está protegido por lei de direitos de Autor

NOTA: TODAS AS DIMENSÕES DEVEM SER VERIFICADAS EM OBRA

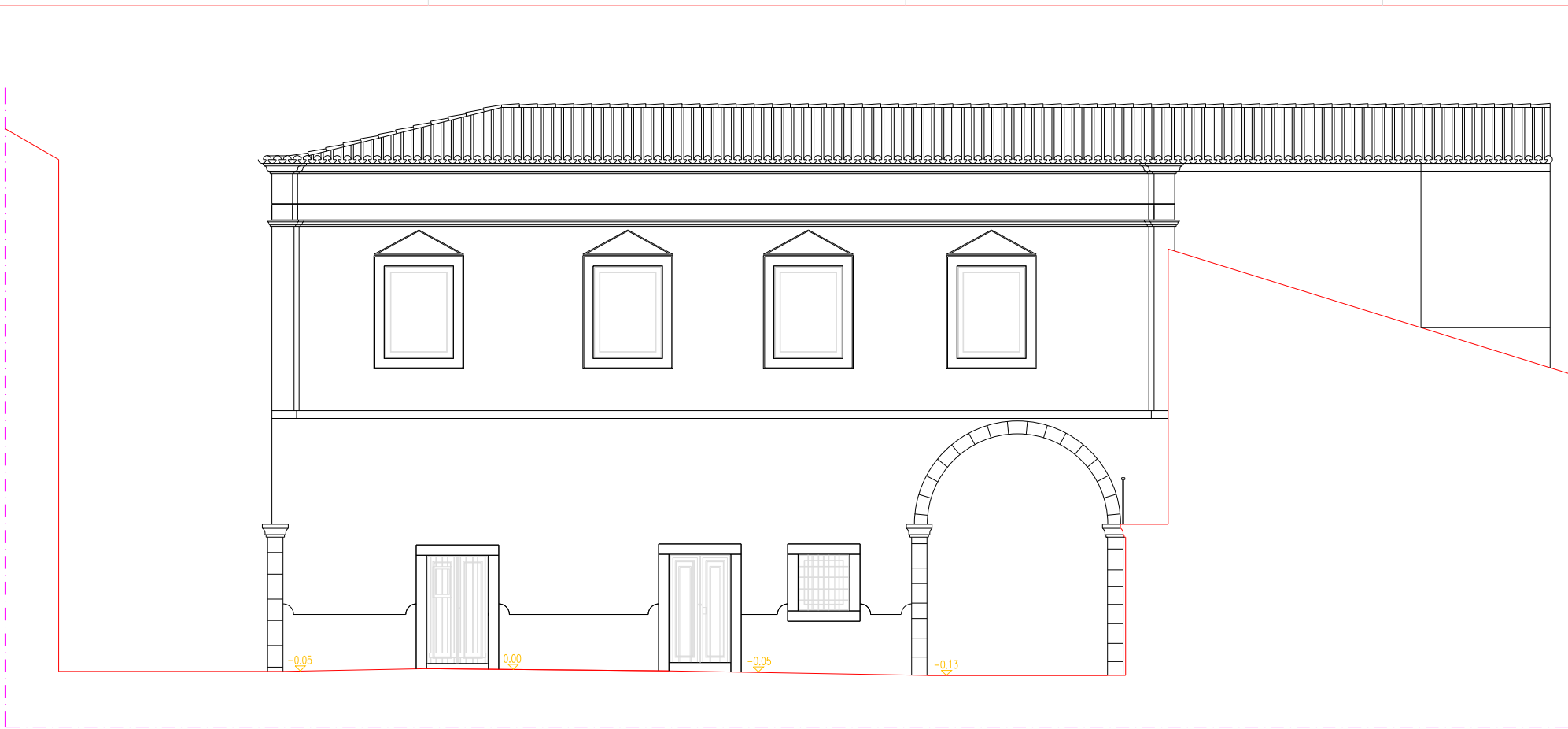

- DEMOLIR
- CONSTRUIR

INSTITUTO PORTUGUÊS DO PATRIMÓNIO ARQUITECTÓNICO

Resposta e Adaptação da casa do Alcaide, em Vila de Frades, Vilagarcía, e Área de Exposições Temporárias e Polivalentes do Núcleo Museológico de S. Cosme

LEVANTAMENTO - ALÇADO DE FRENTE - VERMELHOS E AMARELOS

1/20

Contribuinte nº 300993900 Rua D. Duarte Pass nº 8009 - 3011 Espargosa de Moncorvo

ARQUITECTURA S.A.S

Lda. - N.º 1000000000

33

31/05/2007

Computer software drawing by ARCT - S.A. - 3.4.7.0.0

Este desenho está protegido por lei de direitos de Autor

NOTA: TODAS AS DIMENSÕES DEVEM SER VERIFICADAS EM OBRA

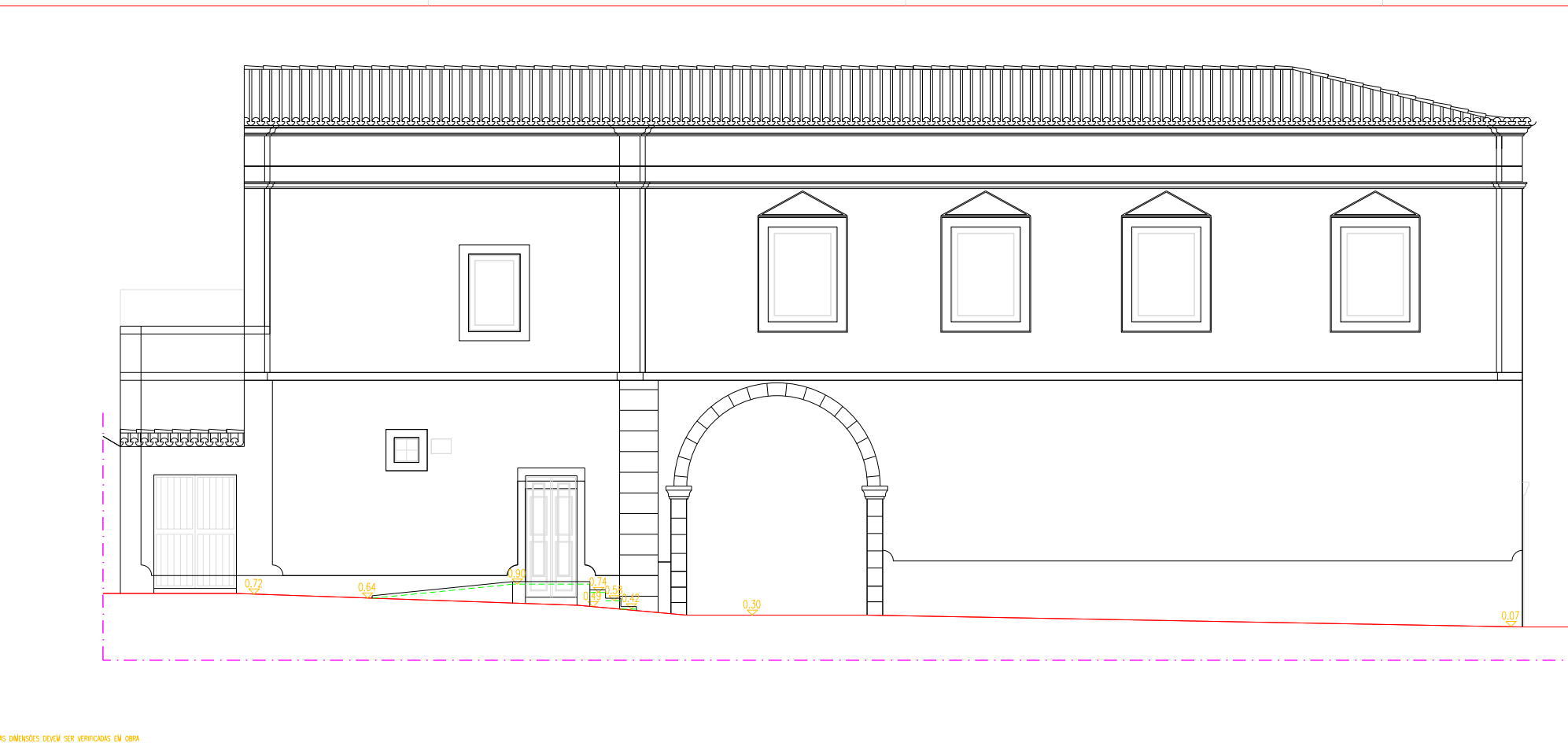

- DEMOLIR
- CONSTRUIR

INSTITUTO PORTUGUÊS DO PATRIMÓNIO ARQUITECTÓNICO

Resposta e Adaptação da casa do Alcaide, em Vila de Frades, Vilagarcía, e Área de Exposições Temporárias e Polivalentes do Núcleo Museológico de S. Cosme

LEVANTAMENTO - ALÇADO - TRASEIRO - VERMELHOS E AMARELOS

1/20

Contribuinte nº 300993900 Rua D. Duarte Pass nº 8009 - 3011 Espargosa de Moncorvo

ARQUITECTURA S.A.S

Lda. - N.º 1000000000

34

31/05/2007