

47-2013
Cota 1647

- 1 ENTRADA DA SACRISTIA
- 2 SACRISTIA
- 3 ANTECÂMARA DAS INSTALAÇÕES SANITÁRIAS
- 4 INSTALAÇÕES SANITÁRIAS
- 5 SALA
- 6 SALA DE ARRUMOS

GRANITO

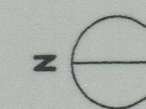

Requerente: **MINISTÉRIO DA CULTURA**
INSTITUTO PORTUGUÊS DO PATRIMÓNIO ARQUITECTÓNICO
 Obra: **IGREJA MATRIZ DE CAMINHA**
 Localização: **Caminha - Viana do Castelo**

Coordenação: **A. Portugal & Manuel M. Reis, Arquitectos e Associados, Lda.**
 Arquitectura: **A. Portugal & Manuel M. Reis, Arquitectos e Associados, Lda.**
 Fundações e Estruturas: **Prof. Dr. Eng. Joaquim Sampaio, consultor**
 Comportamento Térmico: **Prof. Eng. Vasco de Freitas, consultor**
 Equipamentos Eléctricos: **Eng. Rodrigues Gomes & Associados, Lda.**
 Equip. de Águas e Esgotas: **Prof. Eng. Vasco de Freitas**

Fase: **Projecto de Execução II**

Disciplina: **ARQUITECTURA**

Sub-disciplina: **Geral**

Projecto: **A. Portugal & Manuel M. Reis, Arquitectos e Associados, Lda.**
 Rua António Granjo 108, 4300 PORTO.
 Tel.(02)5102352 Fax.(02)5102358

Responsável: **António Portugal**

Desenhou: **A. W.**

Verificou: **98/ /**

Aprovou: **98/ /**

Ref. do autor: **97.39/PEp50-1e2**

Des. no. **10**

Título: **PROPOSTA - PLANTAS DA SACRISTIA**

Escala: **1/50**
 Data: **98/1**

Referência: **MC.IPPAR.IMC.PE.ARQ.GER.DES.10**

Reprodução total ou parcial reservada à entidade promotora para os fins e nos termos contratuais. Propriedade intelectual e direito de autor de ANTONIO PORTUGAL & MANUEL M. REIS, ARQUITECTOS E ASSOCIADOS, Lda. Dec. Lei 63/85 (14 Março)

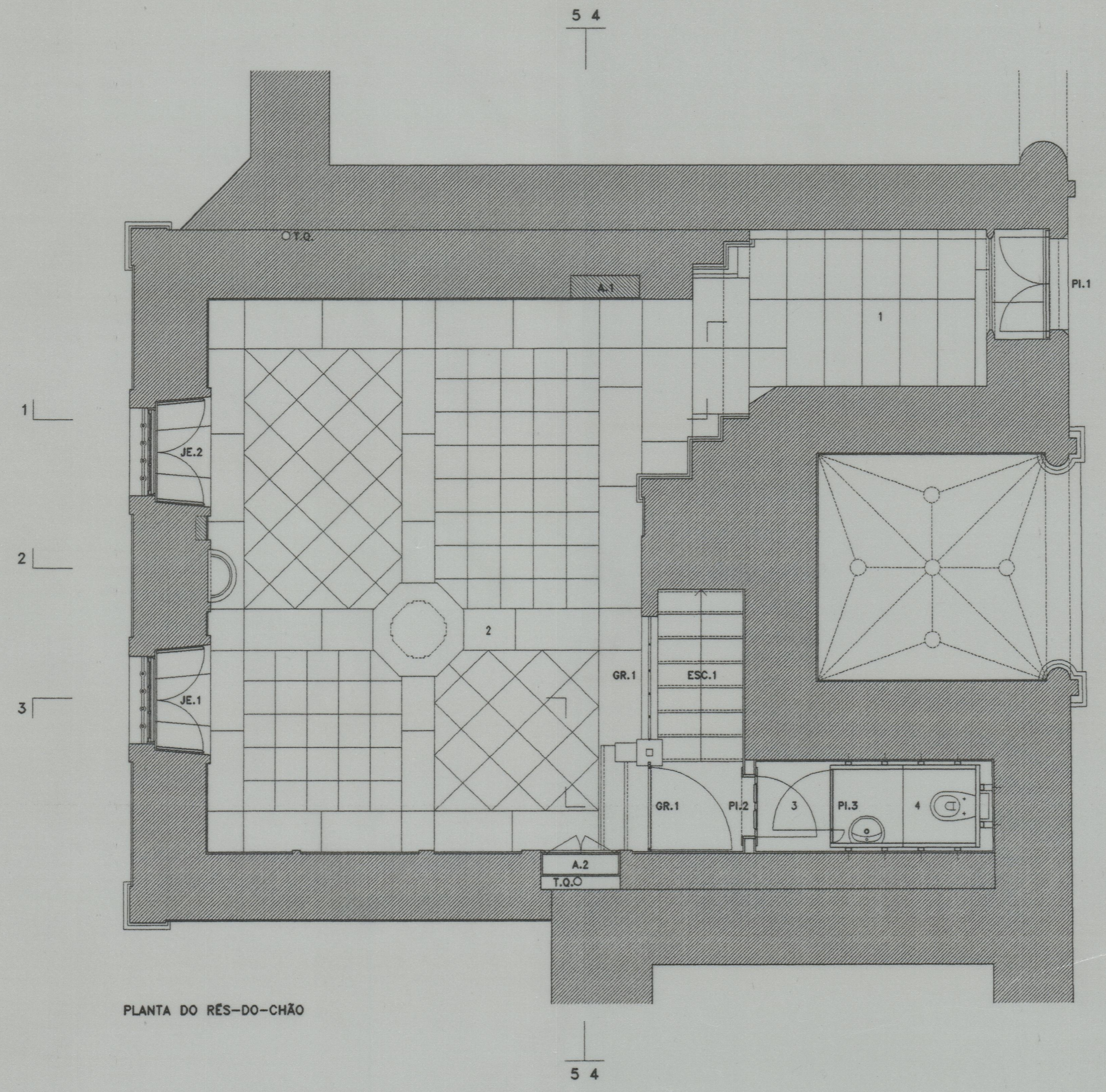

PLANTA DO RÉS-DO-CHÃO

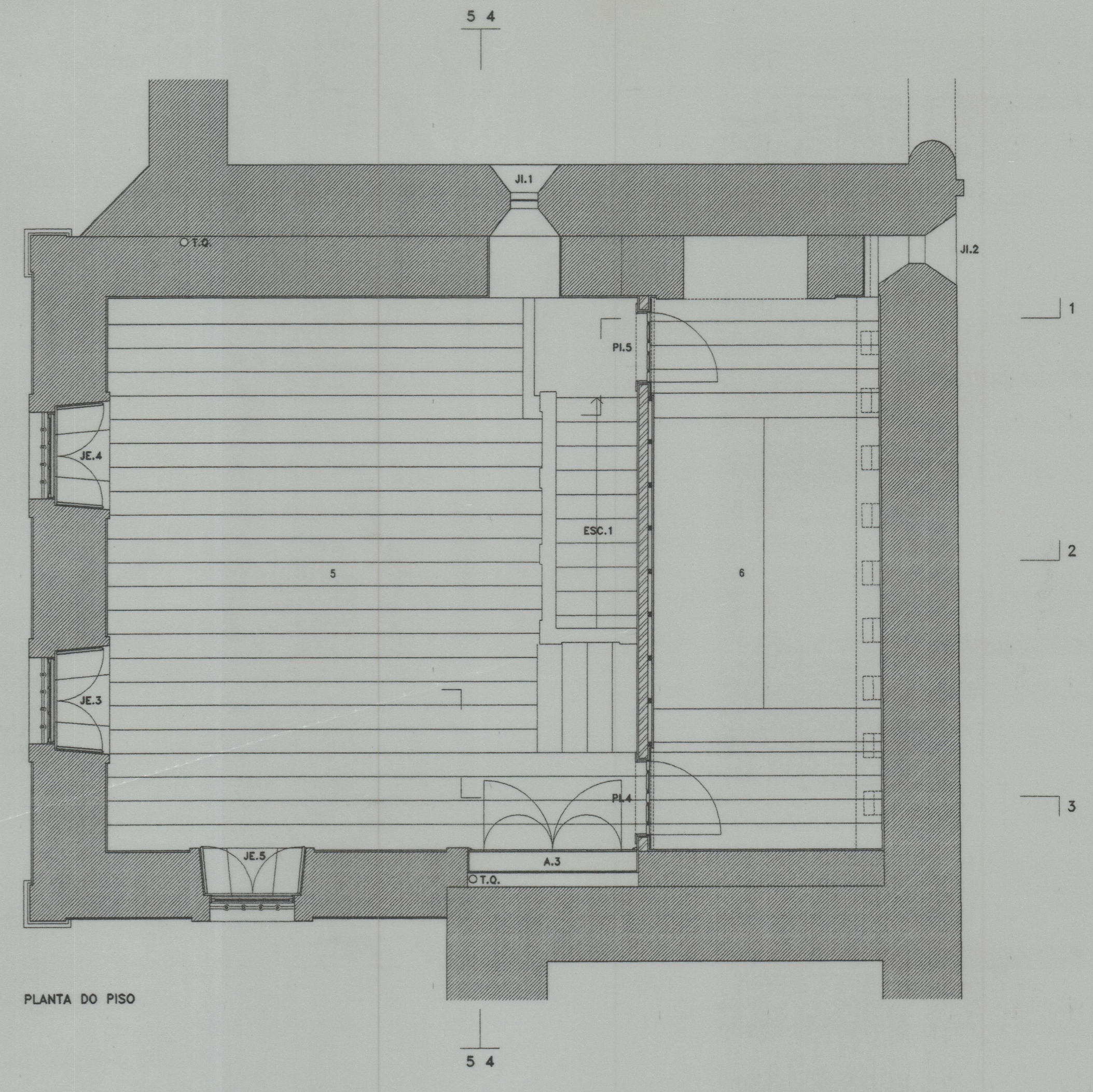

PLANTA DO PISO