

MIC
 MINISTÉRIO DA CULTURA
 Direcção Regional de Cultura do Centro

Descrição	Data	Rúbrica
PAULO CÉSAR SANTOS, arqueólogo		
ANTERO CARVALHO, arquitecto		
FERNANDO CORREIA, engenheiro civil		
	5.3.2010	

"AVALIAÇÃO DE IMPACTO DE TRAÇADO DE TGV"		
Direcção Regional de Cultura do Centro		data: 5.3.2010
CONJUNTO A PRESERVAR INSERIDO NA CLASSIFICAÇÃO DA CASA DO BISPO		ESC. 1:2000
PLANTA DE LOCALIZAÇÃO		substituído por: 01.0
		Direcção de Serviços

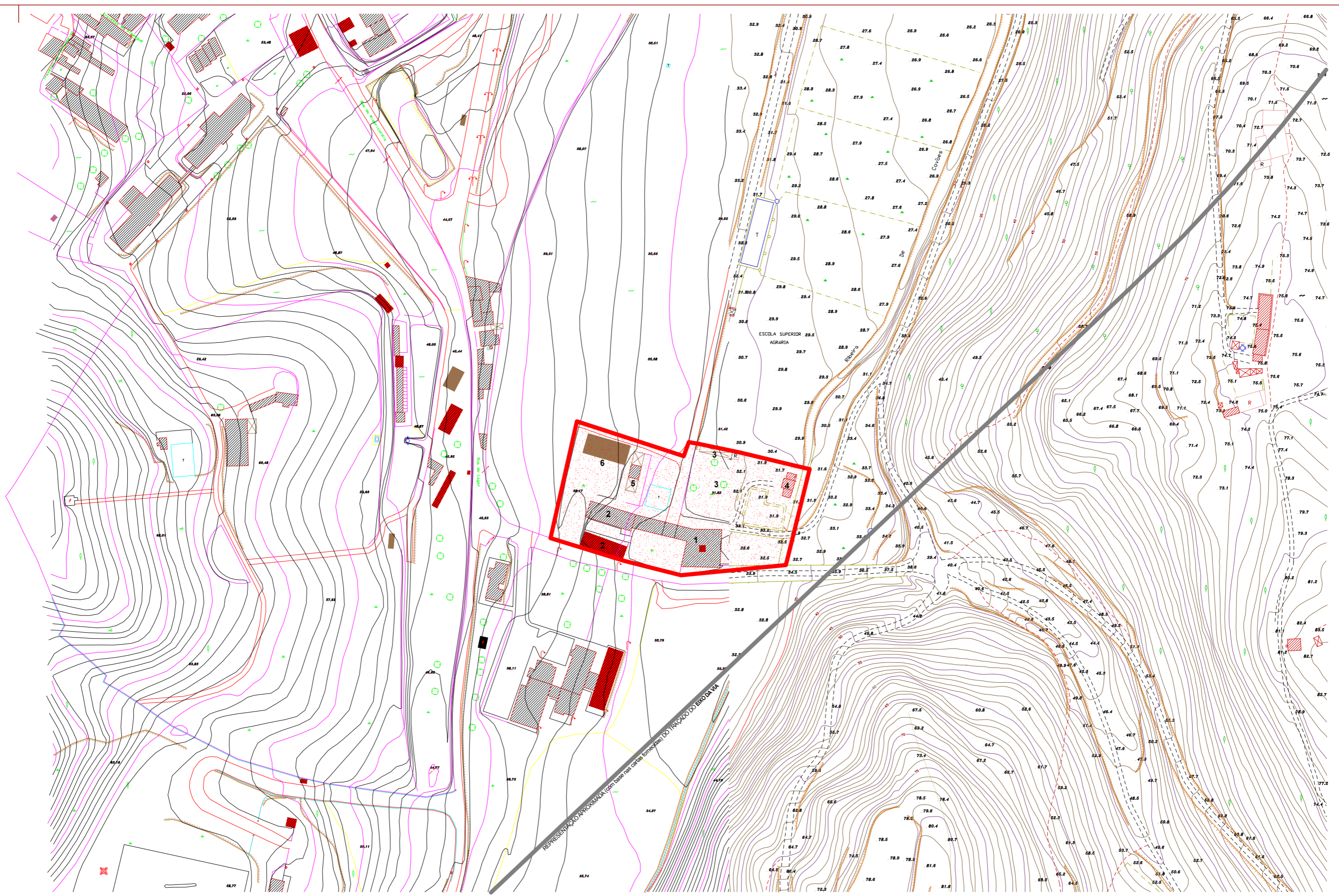

1. edifício principal 2. anexos (coudelaria e adegas) 3. jardim e casa de fresco 4. edifício séc. XX 5. pombal 6. telheiro apoio ao museu

MC
 MINISTÉRIO DA CULTURA
 Direcção Regional de Cultura do Centro



Descrição	Data	Rúbrica
PAULO CÉSAR SANTOS, arqueólogo		
ANTERO CARVALHO, arquitecto		
FERNANDO CORREIA, engenheiro civil		
	5.3.2010	

"Ligação Ferroviária de Alta Velocidade Lisboa/Porto, Lote B-Soure/Mealhada (Estudo Prévio)"		
Direcção Regional de Cultura do Centro	data: 5.3.2010	ESC. 1:2000
CONJUNTO A PRESERVAR INSERIDO NA CLASSIFICAÇÃO DA CASA DO BISPO	substituí:	01.0
PLANTA DE LOCALIZAÇÃO	substituído por:	
	Direcção de Serviços	