

PLANTA DE COBERTURA

NOTA: Para Execução Verificar Medidas Em Obra

PROJECTO DE REEDIFICAÇÃO			
<b>CASANOVA BURGOS</b>			
ÉVORA			
INSTITUTO PORTUGUÊS DO PATRIMÓNIO CULTURAL			
PROJECTOS-PLANTA DE COBERTURA			
PROJ.	DATA	ESCALA	FOLHA
		1/50	1/1

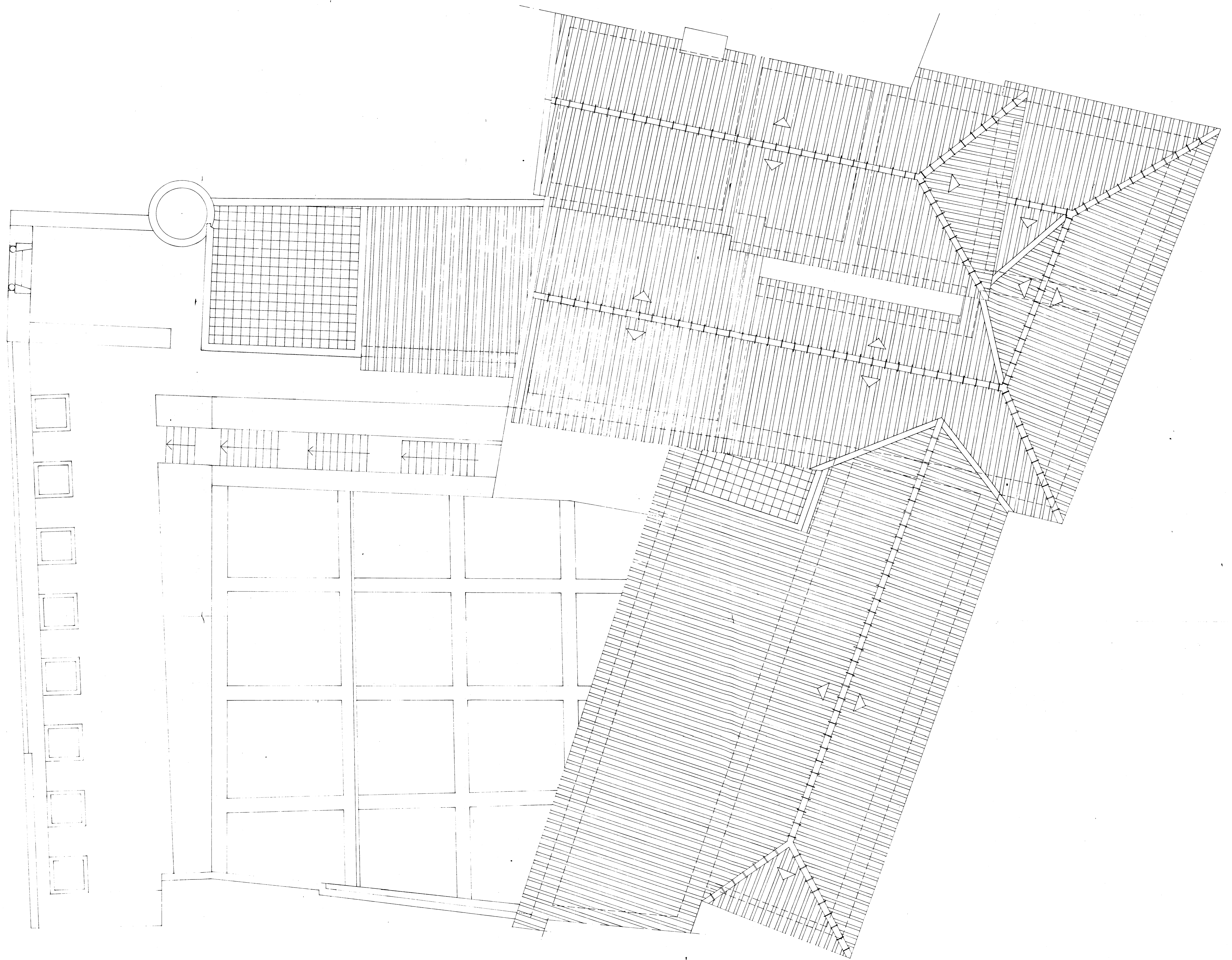

PLANTA DE COBERTURA

NOTA: Para Execução Verificar Medidas Em Obra

PROJECTO DE RECONSTRUÇÃO			
<b>CASA DO BURGOS</b>			
ÉVORA			
INSTITUTO PORTUGUÊS DO PATRIMÓNIO CULTURAL			
PROJECTOS-PLANTA DE COBERTURA			
PROJ.	DATA	ESCALA	FOLHA
		1/50	1/1



ALÇADO PRINCIPAL

NOTA: Para Execução Verificar Medidas Em Obra

PROJECTO DE RECONSTRUÇÃO  
**CASA DE BURGOS**  
ÉVORA  
INSTITUTO PORTUGUÊS DO PATRIMÓNIO CULTURAL  
PROJECTO ALIADO PRINCIPAL

PAZ	DATA	ESCALA	FECHA
-----	------	--------	-------



ALÇADO PRINCIPAL

NOTA: Para Execução Verificar Medidas Em Obra

PROJECTO DE REPARAÇÃO  
**CASA DE BURGOS**  
ÉVORA  
INSTITUTO PORTUGUÊS DO PATRIMÓNIO CULTURAL  
PROJECTO ALÇADO PRINCIPAL

ESCALA	1:50	DATA	1981	FECHA	1981
--------	------	------	------	-------	------

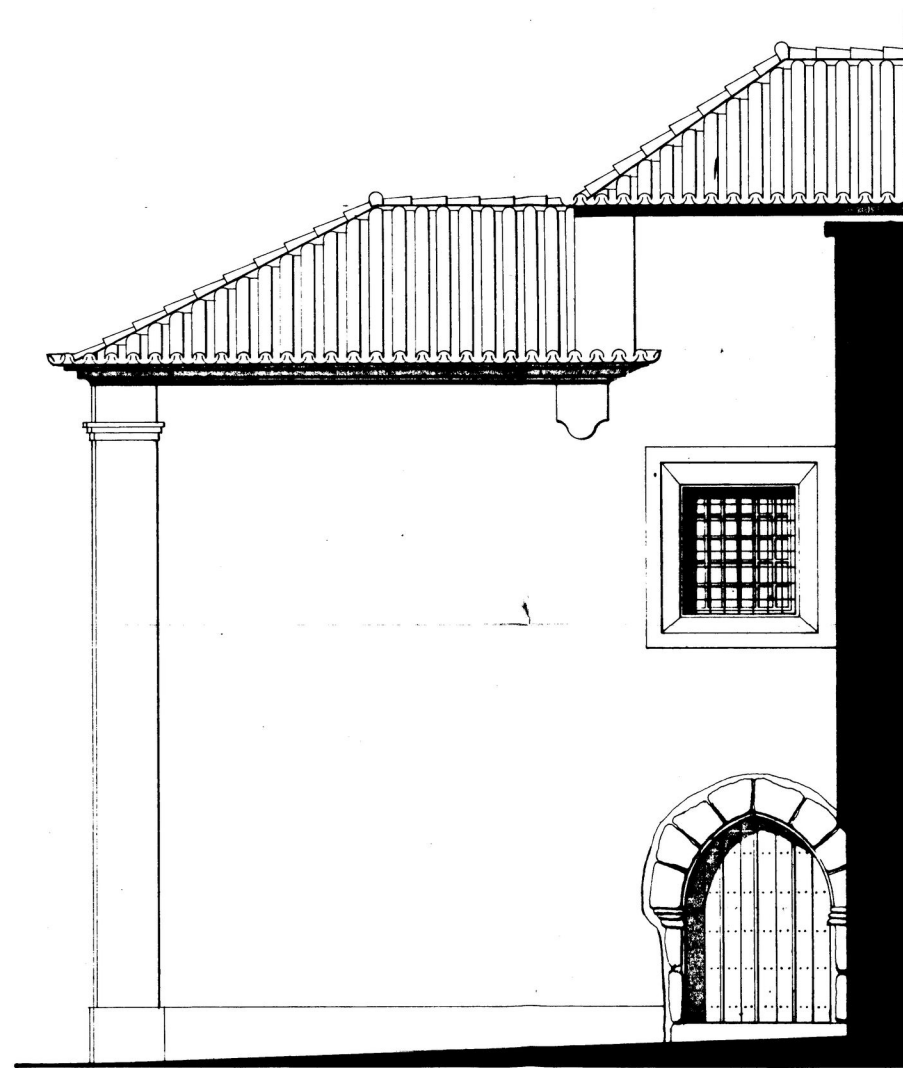

ALÇADO LATERAL DIREITO



ALÇADO POSTERIOR

NOTA: Para Execução Verificar Medidas Em Obras



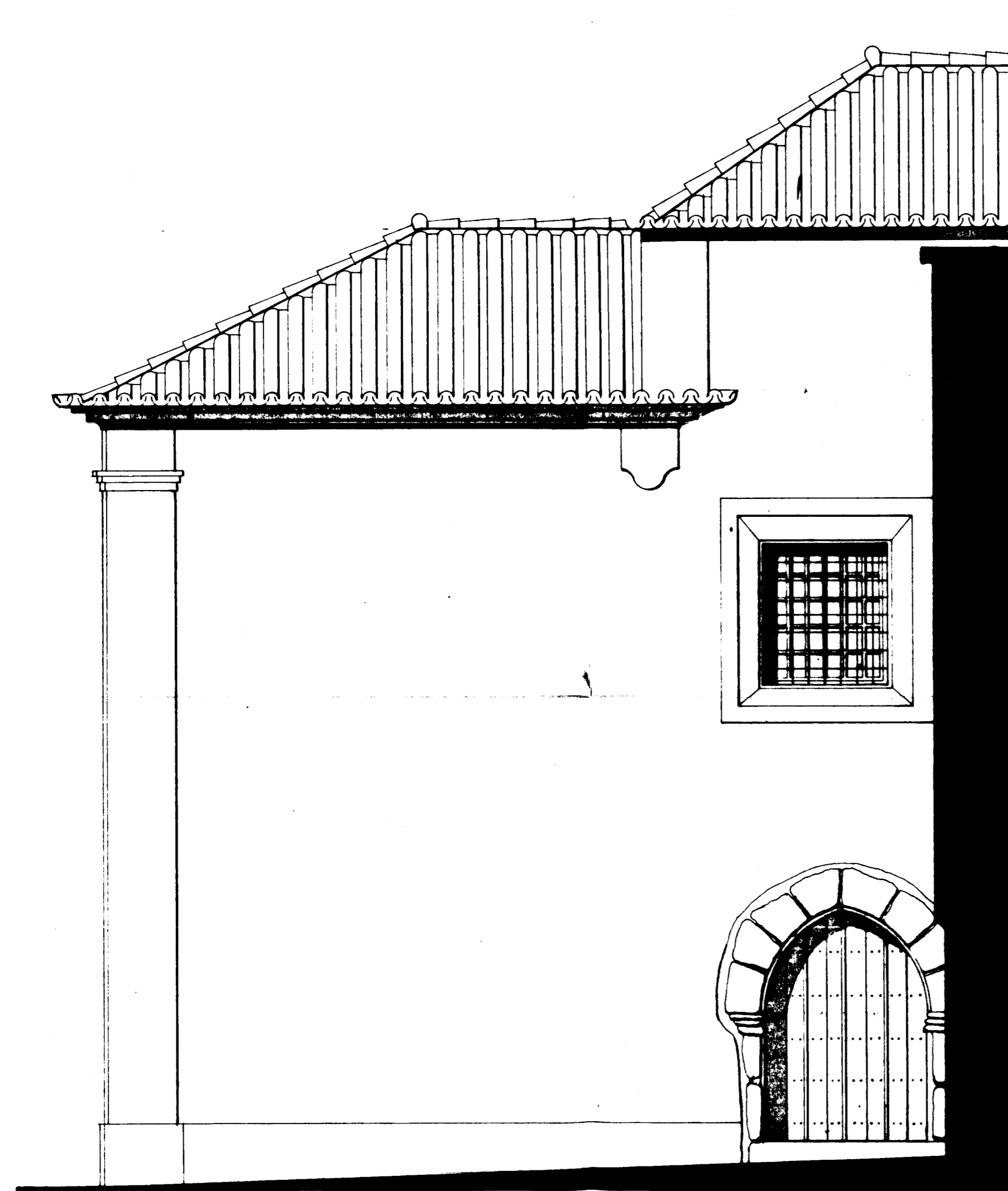

ALÇADO LATERAL DIREITO



ALÇADO POSTERIOR

NOTA: Para Execução Verificar Medidas Em Obras



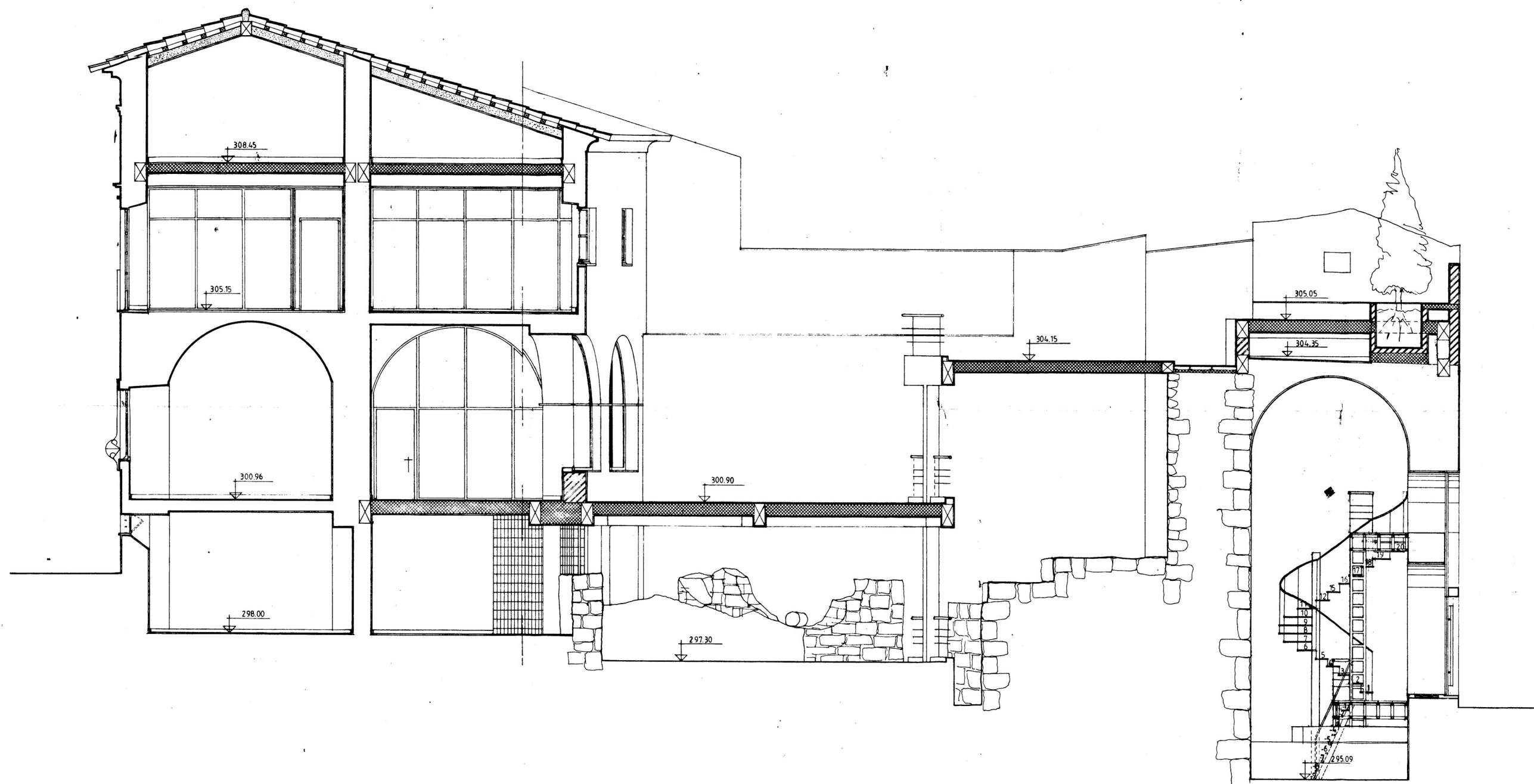

CORTE A-A'

NOTA: Para Execução Verificar Medidas Em Obra

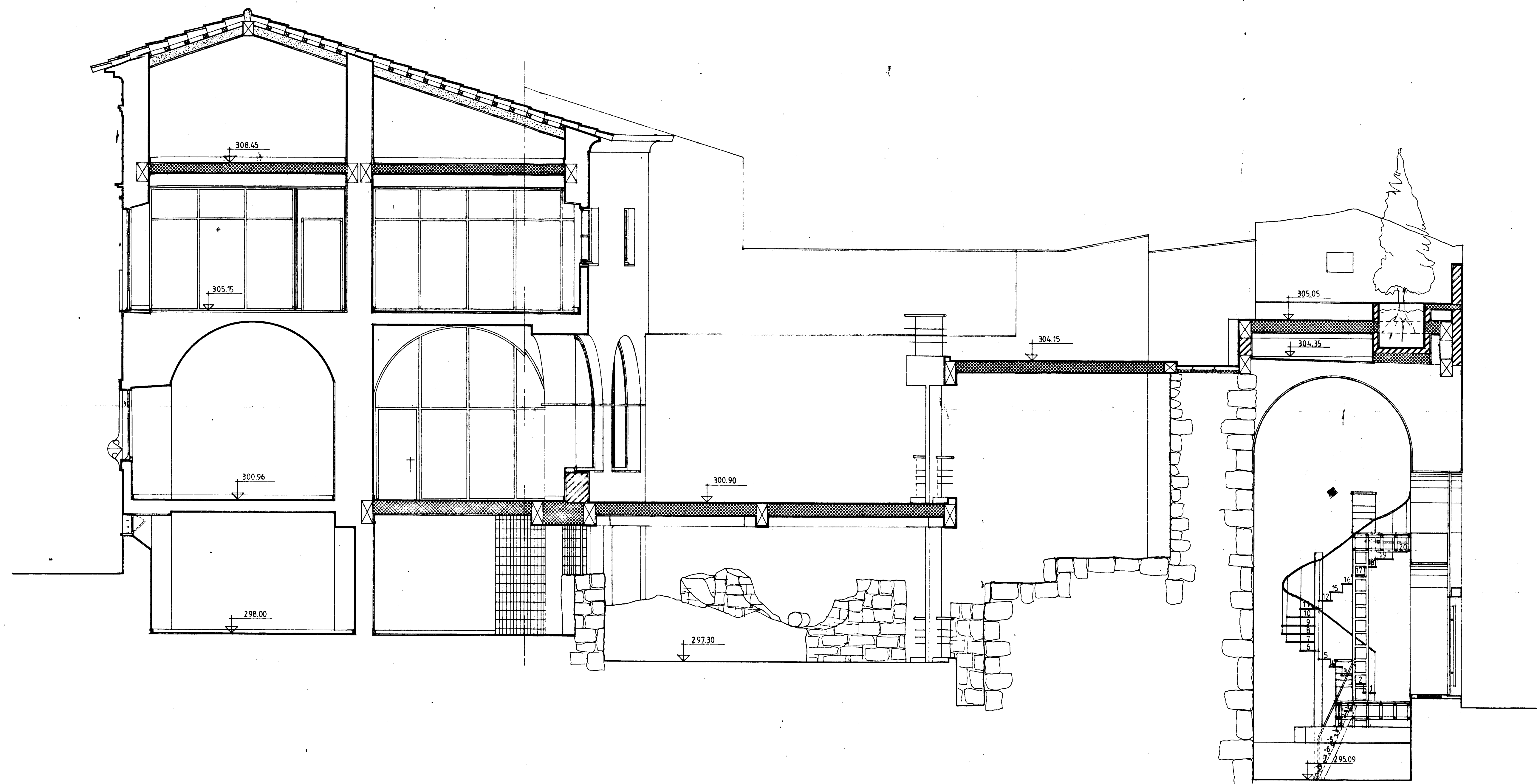

CORTE A-A'

NOTA: Para Execução Verificar Medidas Em Obra

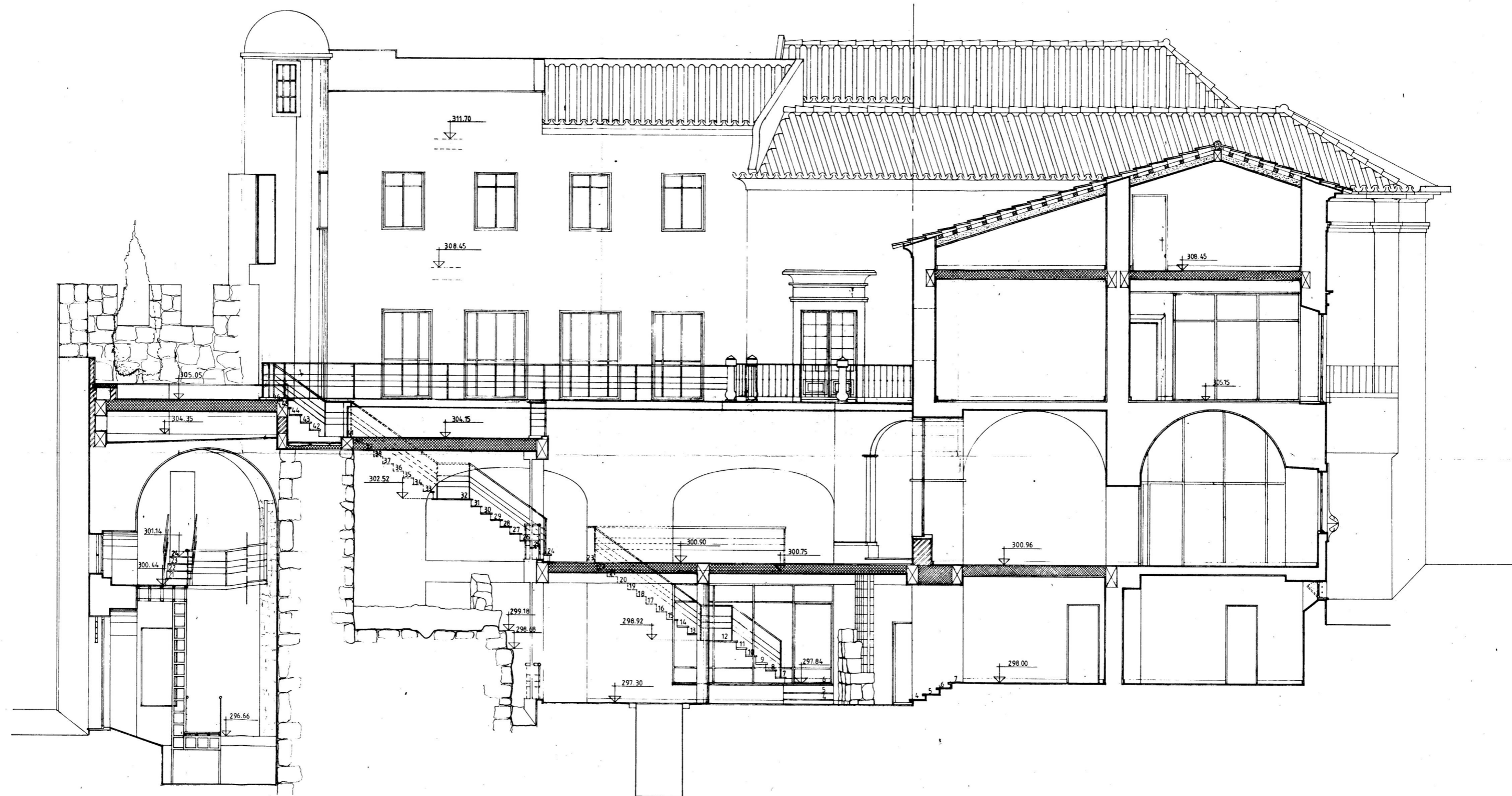

CORTE B-B'

NOTA: Para Execução Verificar Medidas Em Obra

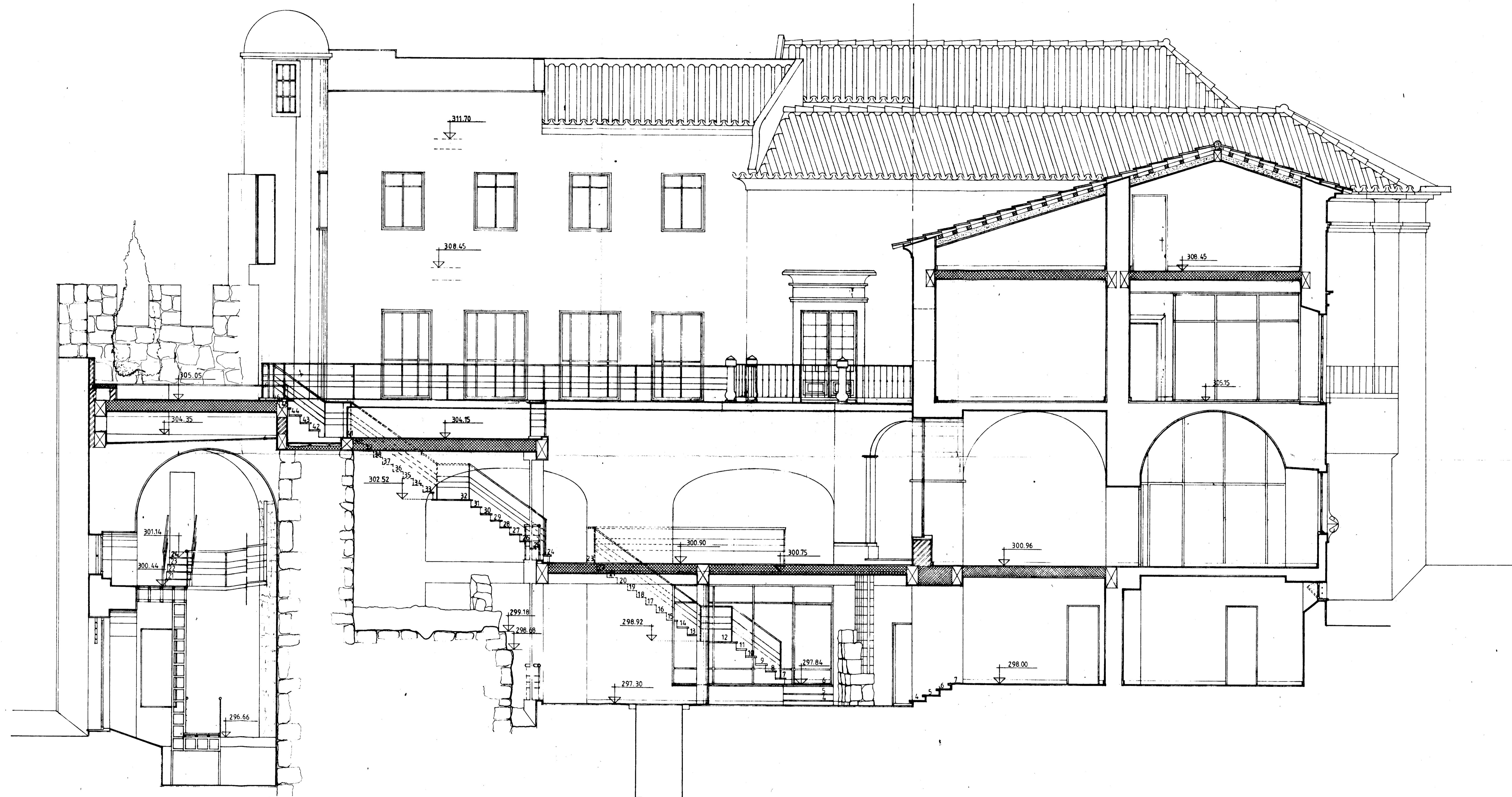

CORTE B-B'

NOTA: Para Execução Verificar Medidas Em Obra

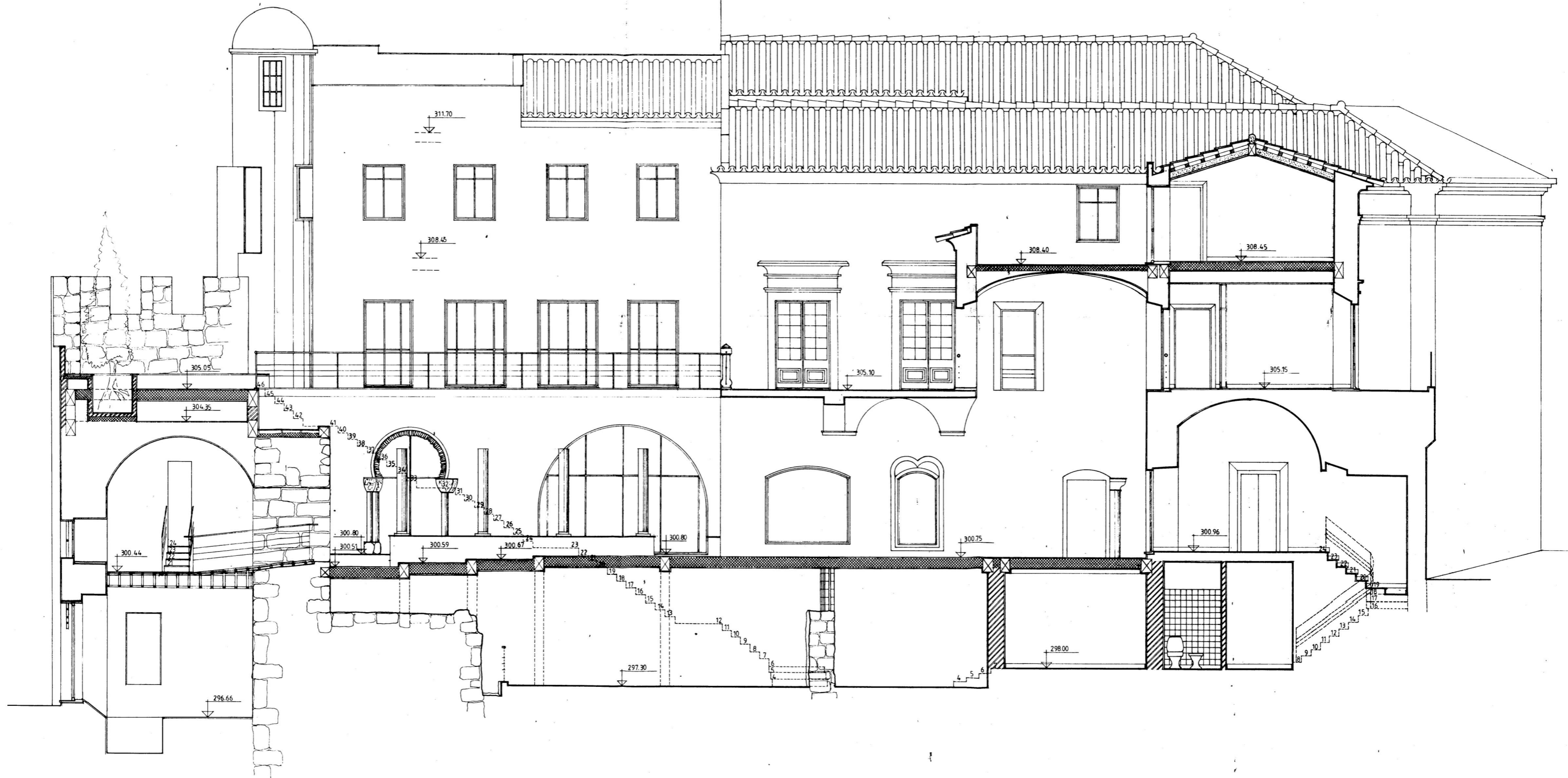

CORTE-C-C'

NOTA: Para Execução Verificar Medidas Em Obra

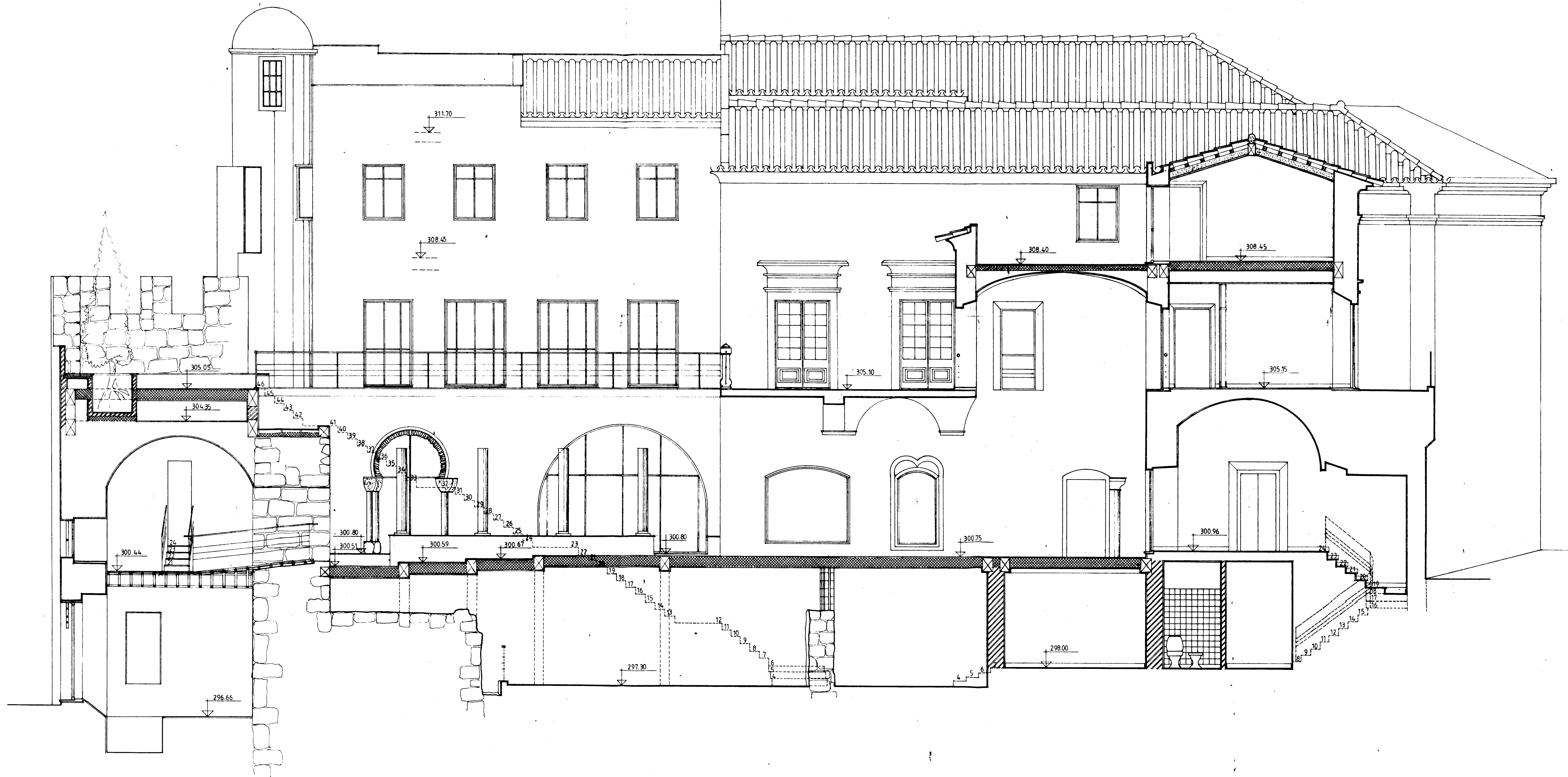

CORTE-C-C'

NOTA: Para Execução Verificar Medidas Em Obra

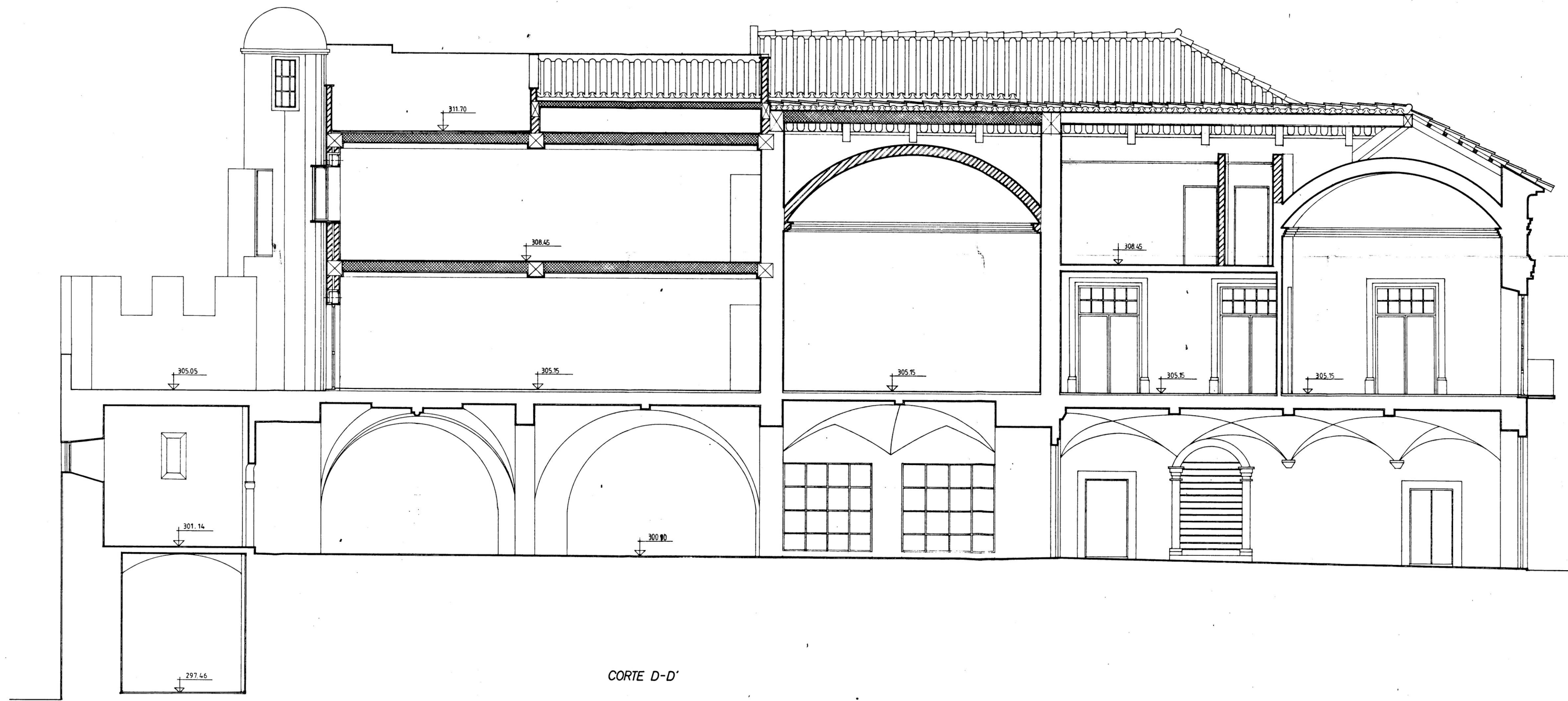

CORTE D-D'

NOTA: Para Execução Verificar Medidas Em Obra

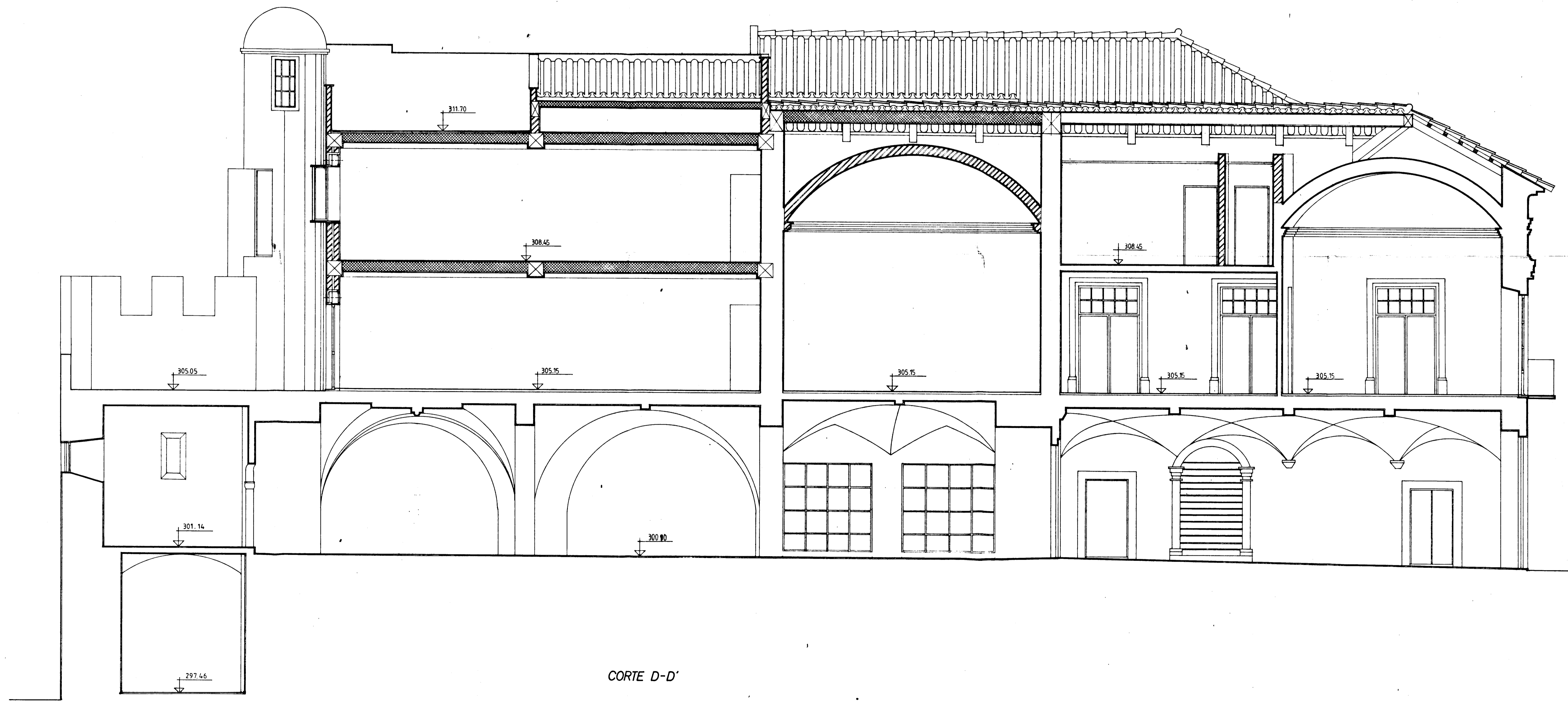

CORTE D-D'

NOTA: Para Execução Verificar Medidas Em Obra

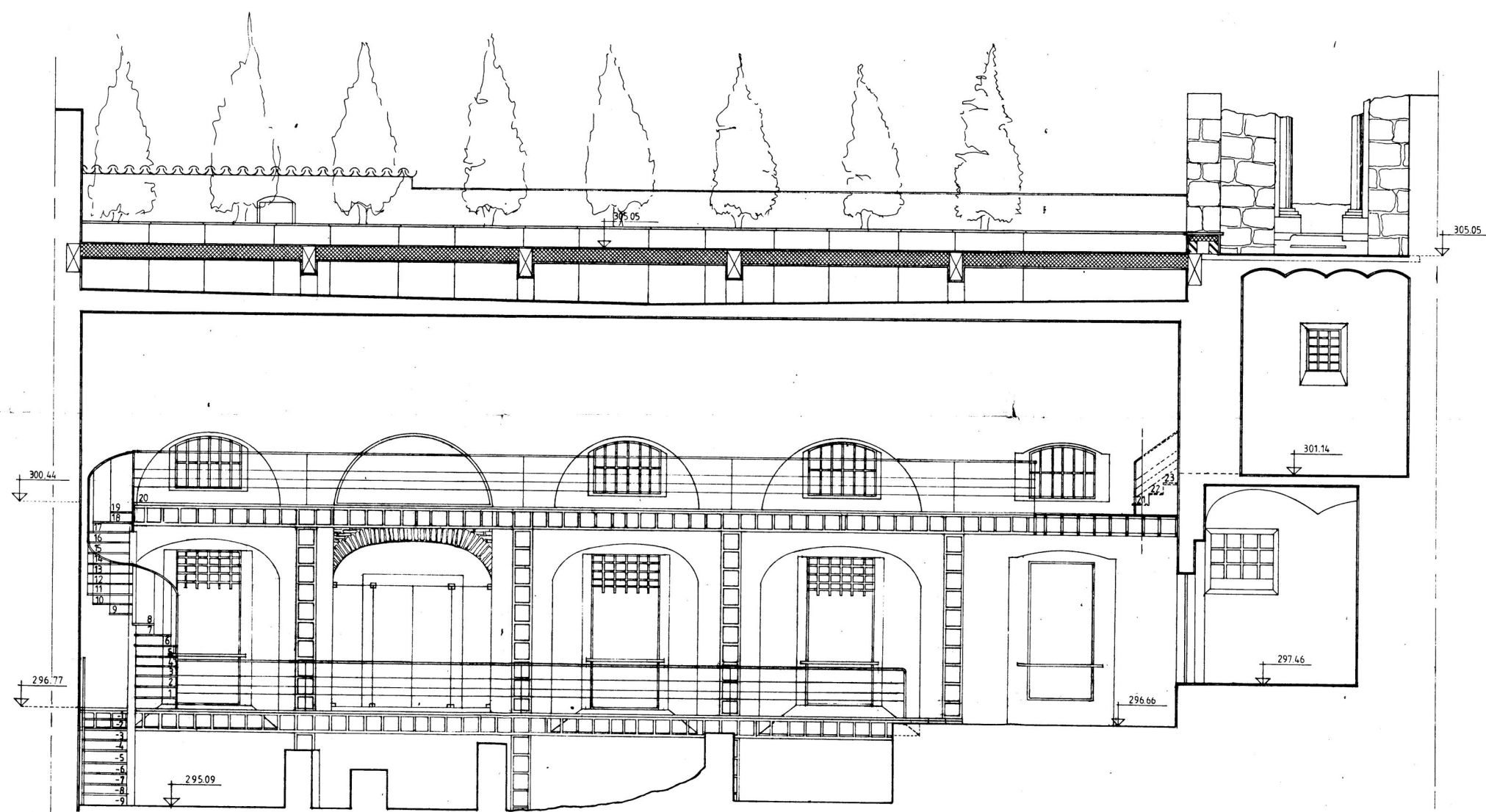

CORTE E-E'

NOTA: Para Execução Verificar Medidas Em Obra

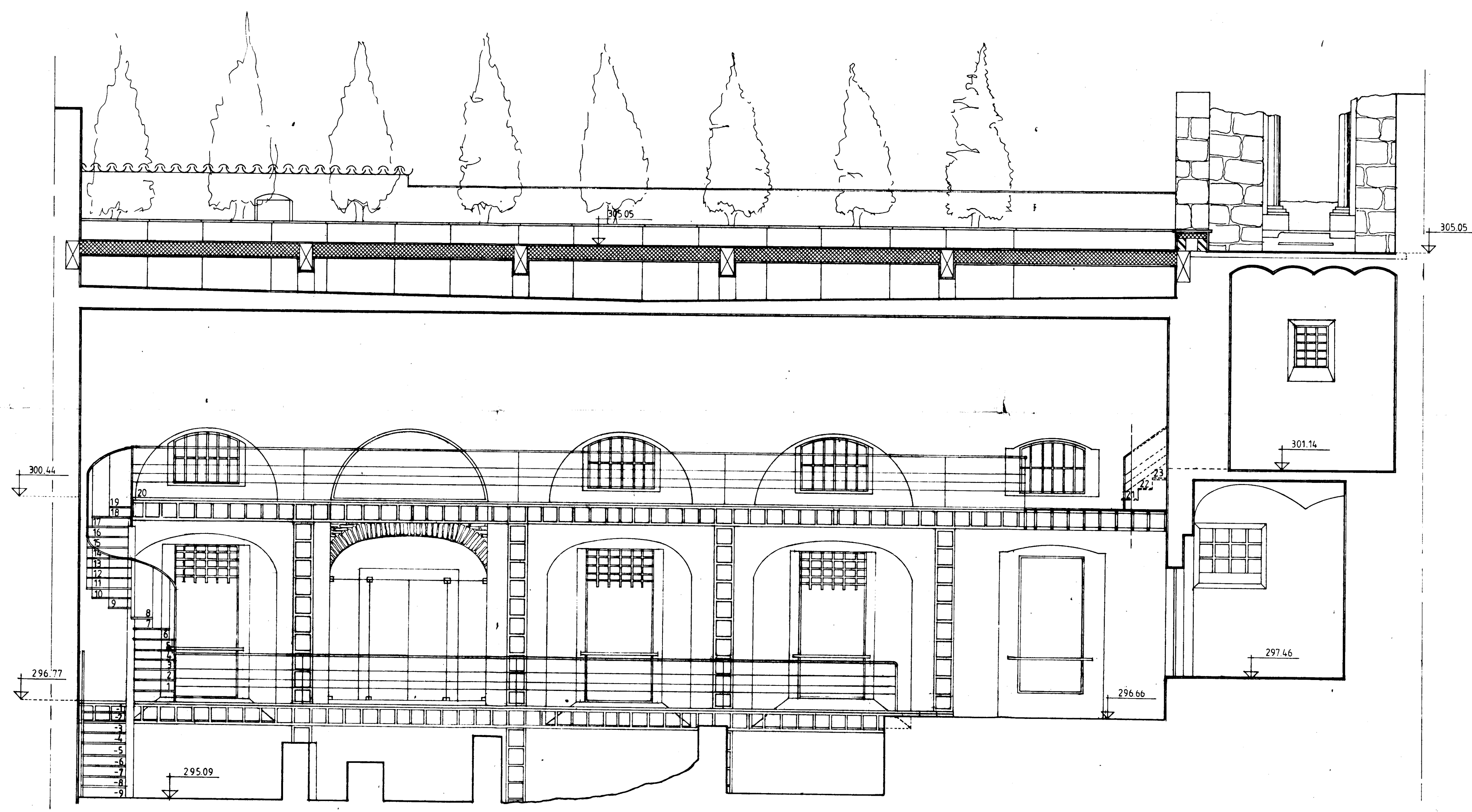

CORTE E-E'

NOTA: Para Execução Verificar Medidas Em Obra

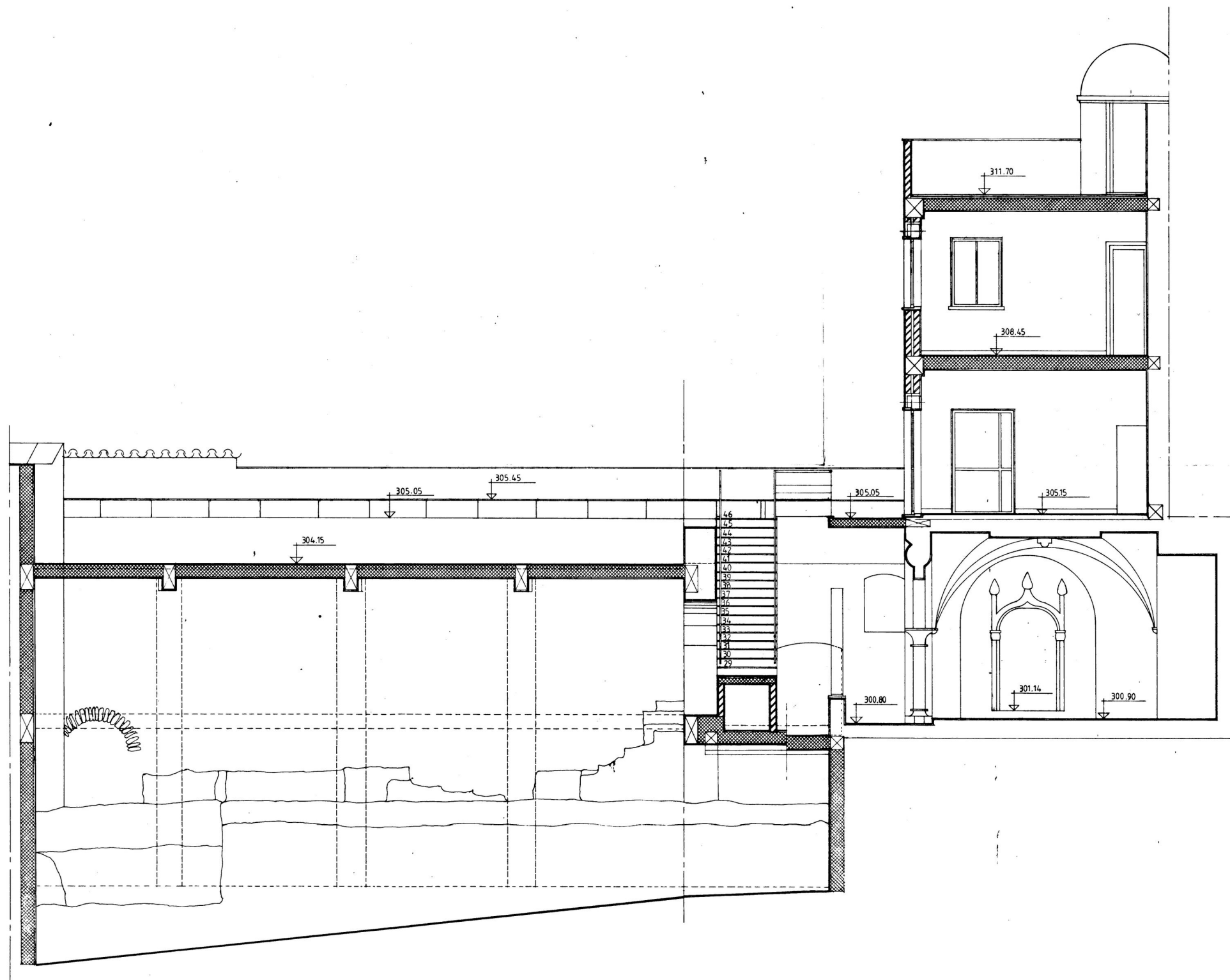

CORTE-F-F'

NOTA: Para Execução Verificar Medidas Em Obra

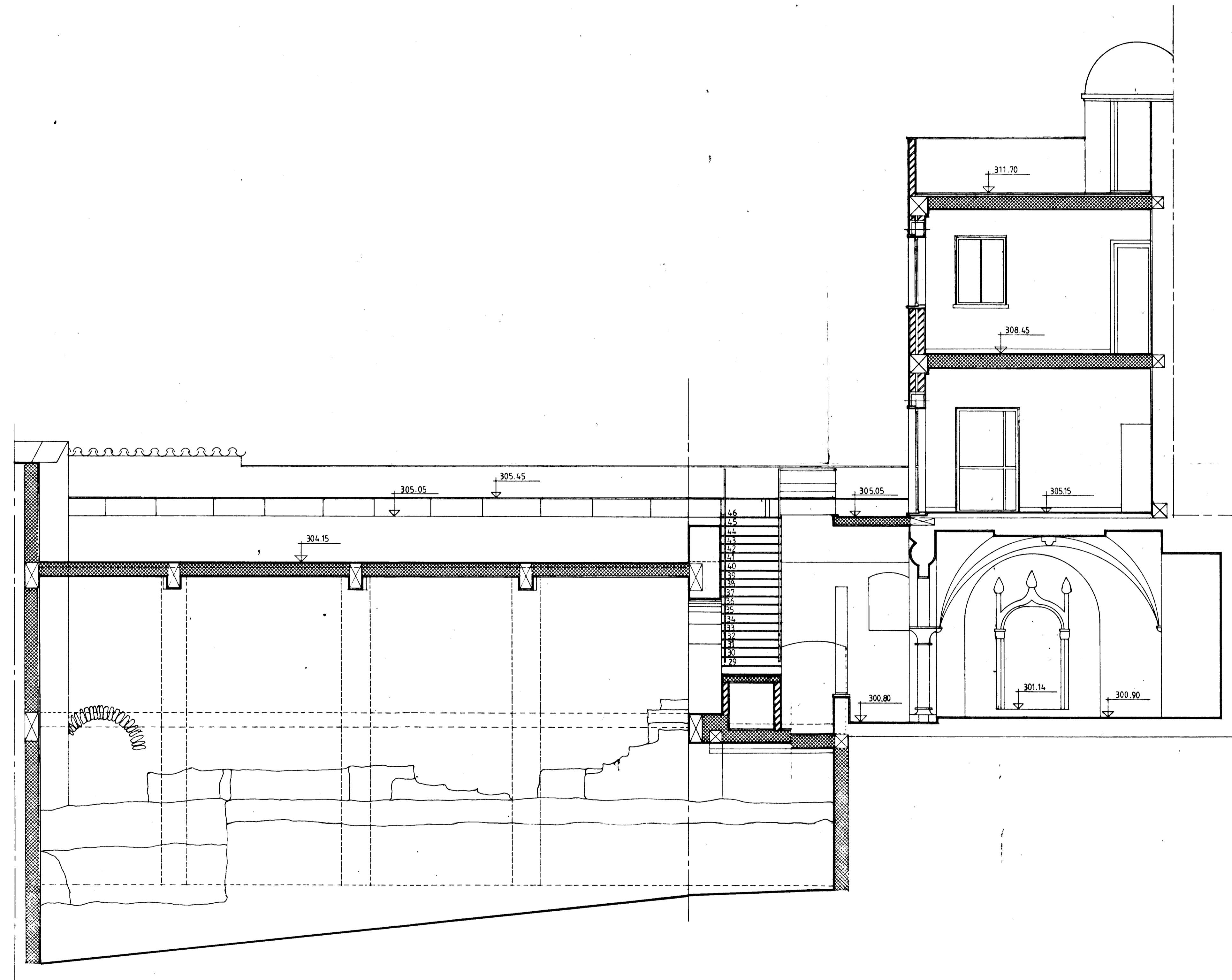

CORTE-F-F'

NOTA: Para Execução Verificar Medidas Em Obra



CORTE G-G'

NOTA: Para Execução Verificar Medidas Em Obra

PROJECTO DE REUZEIRACAO			
<b>CASA DO BURGOS</b>			
ÉVORA			
INSTITUTO PORTUGUES DO PATRIMONIO CULTURAL			
PROJECTADO-CORTE G-G'			
PROJ.	DATA	ESCALA	1/50



CORTE G-G'

NOTA: Para Execução Verificar Medidas Em Obra

PROJECTO DE REUTILIZAÇÃO			
<b>CASA DO BURGOS</b>			
ÉVORA			
INSTITUTO PORTUGUÊS DO PATRIMÓNIO CULTURAL			
PROJECTADO-CORTE G-G'			
PROT.	DATA	ESCALA	1/50

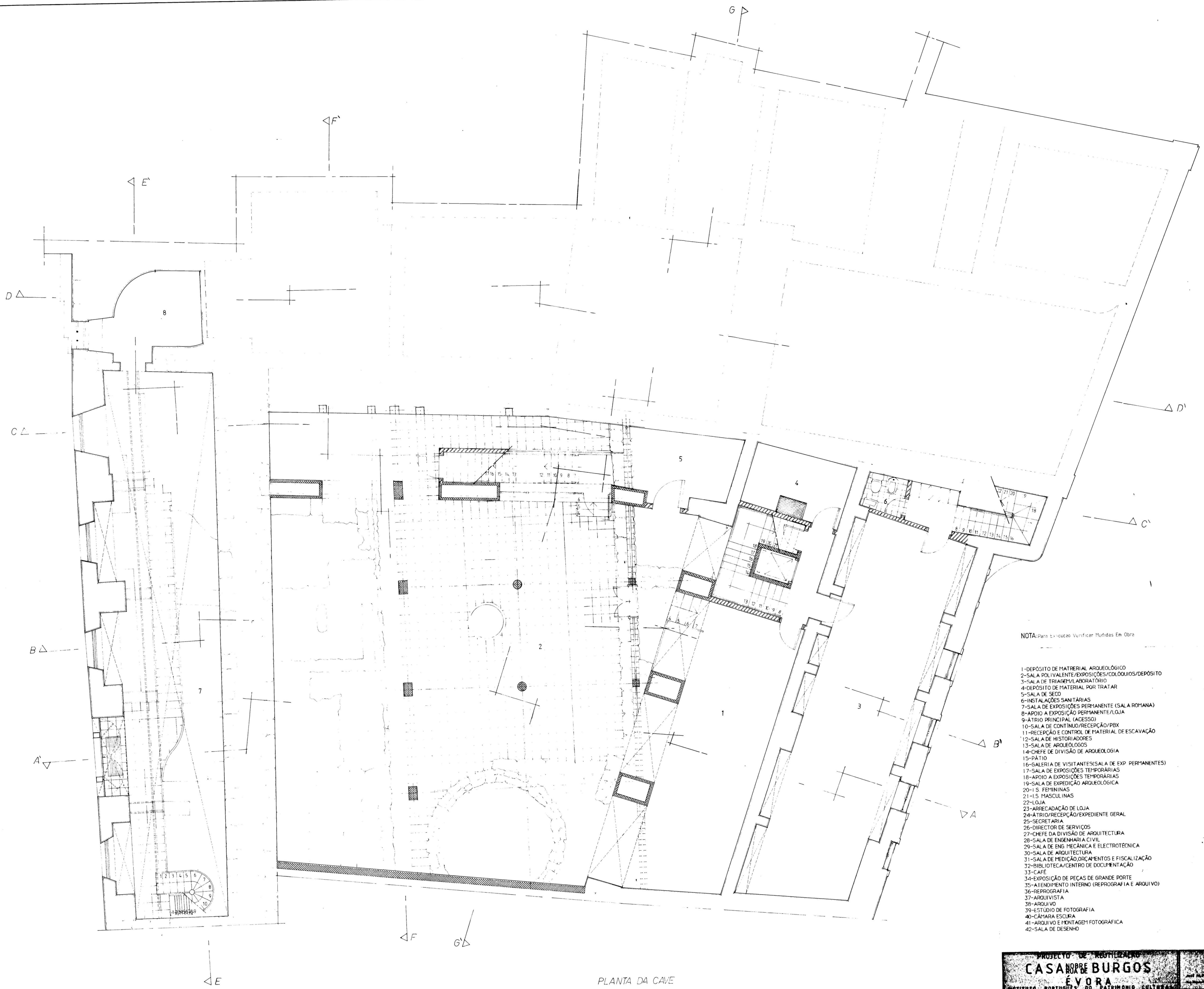

NOTA: Para execução verificar Medidas Em Obra

- 1-DEPÓSITO DE MATERIAL ARQUEOLÓGICO
- 2-SALA POLIVALENTE/EXPOSIÇÕES/COLOQUIOS/DEPÓSITO
- 3-SALA DE TRIAGEM/LABORATÓRIO
- 4-DEPÓSITO DE MATERIAL POR TRATAR
- 5-SALA DE SECO
- 6-INSTALAÇÕES SANITÁRIAS
- 7-SALA DE EXPOSIÇÕES PERMANENTE (SALA ROMANA)
- 8-APOIO A EXPOSIÇÃO PERMANENTE/LOJA
- 9-ATRIO PRINCIPAL (ACESSO)
- 10-SALA DE CONTÍNUO/RECEPÇÃO/PBX
- 11-RECEPÇÃO E CONTROLO DE MATERIAL DE ESCAVAÇÃO
- 12-SALA DE HISTORIADORES
- 13-SALA DE ARQUEÓLOGOS
- 14-CHEFE DE DIVISÃO DE ARQUEOLOGIA
- 15-PÁTIO
- 16-GALERIA DE VISITANTES/SALA DE EXP. PERMANENTES)
- 17-SALA DE EXPOSIÇÕES TEMPORÁRIAS
- 18-APOIO A EXPOSIÇÕES TEMPORÁRIAS
- 19-SALA DE EXPEDIÇÃO ARQUEOLÓGICA
- 20-I.S. FEMININAS
- 21-I.S. MASCULINAS
- 22-LOJA
- 23-ARRECADADO DE LOJA
- 24-ATRIO/RECEPÇÃO/EXPEDIENTE GERAL
- 25-SECRETARIA
- 26-DIRECTOR DE SERVIÇOS
- 27-CHEFE DA DIVISÃO DE ARQUITECTURA
- 28-SALA DE ENGENHARIA CIVIL
- 29-SALA DE ENG. MECÂNICA E ELECTROTÉCNICA
- 30-SALA DE ARQUITECTURA
- 31-SALA DE MEDIÇÃO, ORÇAMENTOS E FISCALIZAÇÃO
- 32-BIBLIOTECA/CENTRO DE DOCUMENTAÇÃO
- 33-CAFÉ
- 34-EXPOSIÇÃO DE PEÇAS DE GRANDE PORTE
- 35-ATENDIMENTO INTERNO (REPROGRAFIA E ARQUIVO)
- 36-REPROGRAFIA
- 37-ARQUIVISTA
- 38-ARQUIVO
- 39-ESTÚDIO DE FOTOGRAFIA
- 40-CÂMARA ESCURA
- 41-ARQUIVO E MONTAGEM FOTOGRAFICA
- 42-SALA DE DESENHO

PLANTA DA CAVE

PROJECTO DE REABILITAÇÃO  
**CASANOBRE BURGOS**  
 ÉVORA  
 PATRIMÓNIO PORTUGUÊS DO PATRIMÓNIO CULTURAL  
 PROJECTADO - PLANTA DA CAVE E DO PAVILÃO DO MUSEU DO PATRIMÓNIO CULTURAL  
 ESCALA 1/50

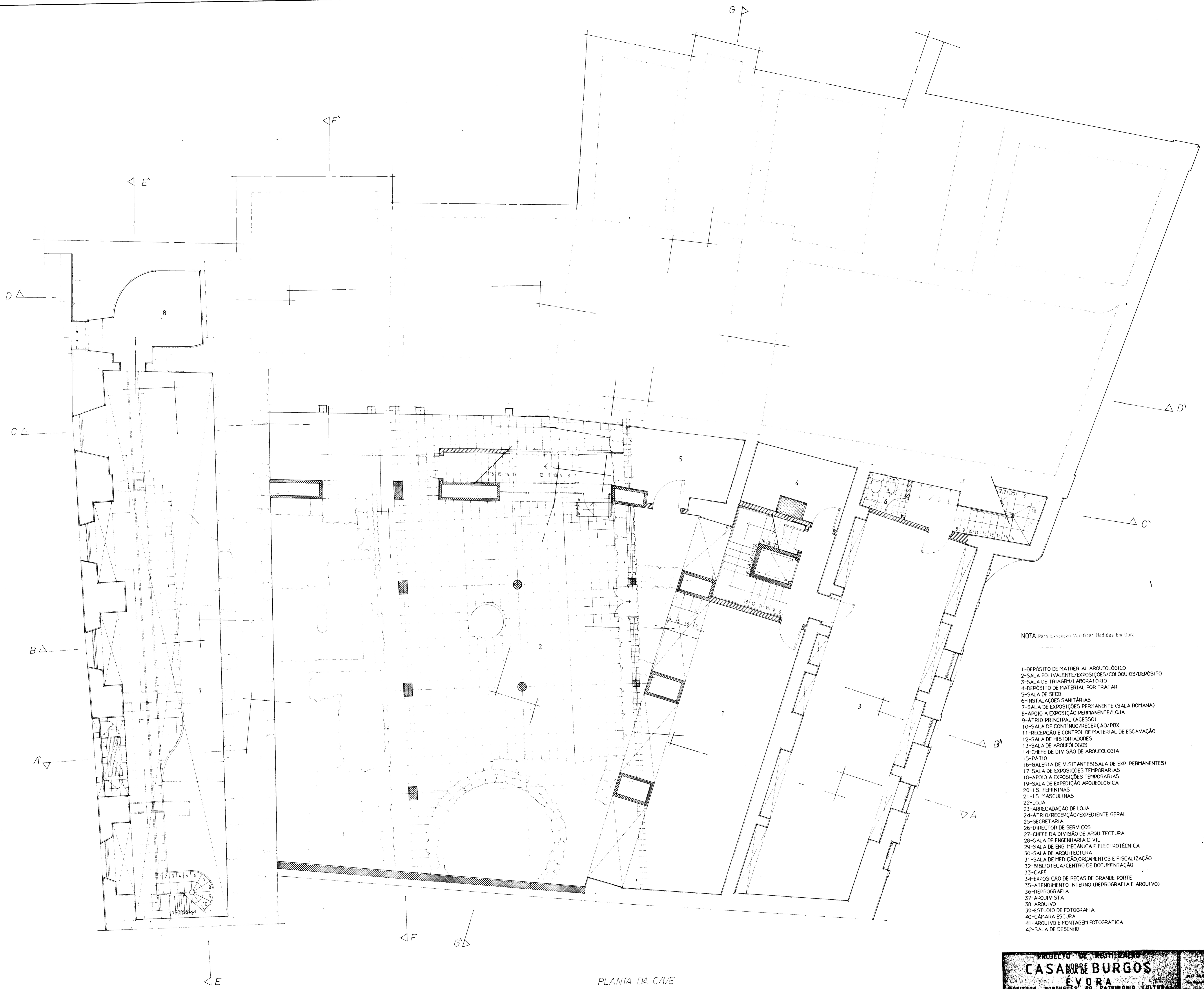

NOTA: Para execução verificar Medidas Em Obra

- 1-DEPÓSITO DE MATERIAL ARQUEOLÓGICO
- 2-SALA POLIVALENTE/EXPOSIÇÕES/COLOQUIOS/DEPÓSITO
- 3-SALA DE TRIAGEM/LABORATÓRIO
- 4-DEPÓSITO DE MATERIAL POR TRATAR
- 5-SALA DE SECO
- 6-INSTALAÇÕES SANITÁRIAS
- 7-SALA DE EXPOSIÇÕES PERMANENTE (SALA ROMANA)
- 8-APOIO A EXPOSIÇÃO PERMANENTE/LOJA
- 9-ATRIO PRINCIPAL (ACESSO)
- 10-SALA DE CONTÍNUO/RECEPÇÃO/PBX
- 11-RECEPÇÃO E CONTROLO DE MATERIAL DE ESCAVAÇÃO
- 12-SALA DE HISTORIADORES
- 13-SALA DE ARQUEÓLOGOS
- 14-CHEFE DE DIVISÃO DE ARQUEOLOGIA
- 15-PÁTIO
- 16-GALERIA DE VISITANTES/SALA DE EXP. PERMANENTES)
- 17-SALA DE EXPOSIÇÕES TEMPORÁRIAS
- 18-APOIO A EXPOSIÇÕES TEMPORÁRIAS
- 19-SALA DE EXPEDIÇÃO ARQUEOLÓGICA
- 20-I.S. FEMININAS
- 21-I.S. MASCULINAS
- 22-LOJA
- 23-ARRECADADO DE LOJA
- 24-ATRIO/RECEPÇÃO/EXPEDIENTE GERAL
- 25-SECRETARIA
- 26-DIRECTOR DE SERVIÇOS
- 27-CHEFE DA DIVISÃO DE ARQUITECTURA
- 28-SALA DE ENGENHARIA CIVIL
- 29-SALA DE ENG. MECÂNICA E ELECTROTÉCNICA
- 30-SALA DE ARQUITECTURA
- 31-SALA DE MEDIÇÃO, ORÇAMENTOS E FISCALIZAÇÃO
- 32-BIBLIOTECA/CENTRO DE DOCUMENTAÇÃO
- 33-CAFÉ
- 34-EXPOSIÇÃO DE PEÇAS DE GRANDE PORTE
- 35-ATENDIMENTO INTERNO (REPROGRAFIA E ARQUIVO)
- 36-REPROGRAFIA
- 37-ARQUIVISTA
- 38-ARQUIVO
- 39-ESTÚDIO DE FOTOGRAFIA
- 40-CÂMARA ESCURA
- 41-ARQUIVO E MONTAGEM FOTOGRAFICA
- 42-SALA DE DESENHO

PLANTA DA CAVE

PROJECTO DE REABILITAÇÃO  
**CASA NOBRE BURGOS**  
 ÉVORA  
 SERVIÇO PORTUGUÊS DO PATRIMÓNIO CULTURAL  
 PROJECTO - PLANTA DA CAVE E DO PISO AO NÍVEL DO TERREO  
 1981

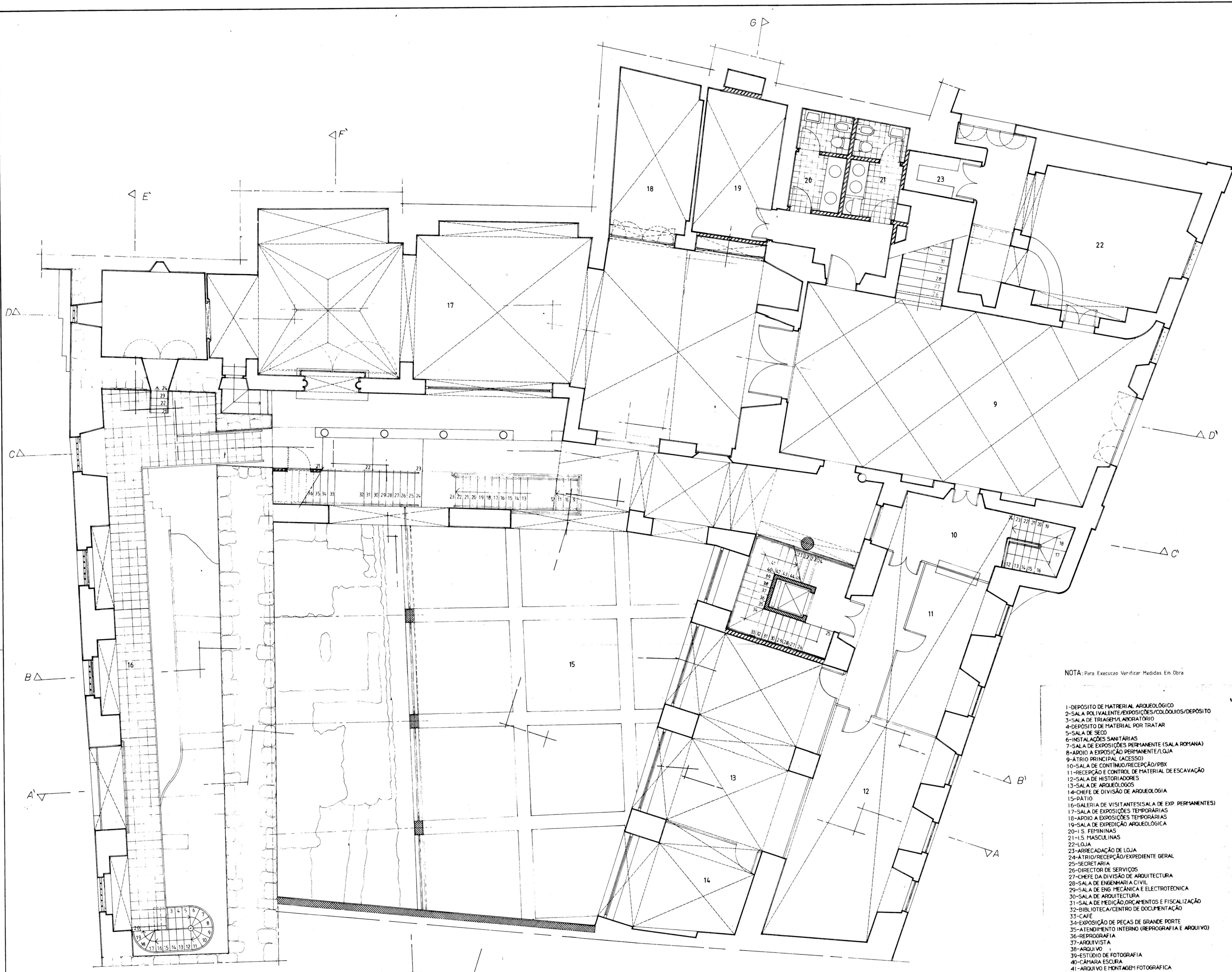

PLANTA DO 1º PISO

NOTA: Para Execução Verificar Medidas Em Obra

- 1-DEPÓSITO DE MATERIAL ARQUEOLÓGICO
- 2-SALA POLIVALENTE/EXPOSIÇÕES/COLOQUIOS/DEPÓSITO
- 3-SALA DE TRIAGEM/LABORATÓRIO
- 4-DEPÓSITO DE MATERIAL POR TRATAR
- 5-SALA DE SECO
- 6-INSTALAÇÕES SANITÁRIAS
- 7-SALA DE EXPOSIÇÕES PERMANENTE (SALA ROMANA)
- 8-ARQUIVO A EXPOSIÇÃO PERMANENTE/LOJA
- 9-ÁTRIO PRINCIPAL (ACESSO)
- 10-SALA DE CONTÍNUO/RECEÇÃO/PBX
- 11-RECEÇÃO E CONTROLO DE MATERIAL DE ESCAVAÇÃO
- 12-SALA DE HISTÓRIADORES
- 13-SALA DE ARQUEÓLOGOS
- 14-CHEFE DE DIVISÃO DE ARQUEOLOGIA
- 15-PÁTIO
- 16-GALERIA DE VISITAS(SALA DE EXP. PERMANENTES)
- 17-SALA DE EXPOSIÇÕES TEMPORÁRIAS
- 18-ARQUIVO A EXPOSIÇÕES TEMPORÁRIAS
- 19-SALA DE EXPEDIÇÃO ARQUEOLÓGICA
- 20-S. FEMININAS
- 21-S. MASCULINAS
- 22-LOJA
- 23-ARRECADACÃO DE LOJA
- 24-ÁTRIO/RECEÇÃO/EXPEDIENTE GERAL
- 25-SECRETARIA
- 26-DIRECTOR DE SERVIÇOS
- 27-CHEFE DA DIVISÃO DE ARQUITECTURA
- 28-SALA DE ENGENHARIA CIVIL
- 29-SALA DE ENG. MECÂNICA E ELECTROTÉCNICA
- 30-SALA DE ARQUITECTURA
- 31-SALA DE MEDIÇÃO, ORÇAMENTOS E FISCALIZAÇÃO
- 32-BIBLIOTECA/CENTRO DE DOCUMENTAÇÃO
- 33-CAFÉ
- 34-EXPOSIÇÃO DE PEÇAS DE GRANDE PORTE
- 35-ATENDIMENTO INTERNO (REPROGRAFIA E ARQUIVO)
- 36-REPROGRAFIA
- 37-ARQUIVISTA
- 38-ARQUIVO
- 39-ESTÚDIO DE FOTOGRAFIA
- 40-CÂMARA ESCURA
- 41-ARQUIVO E MONTAGEM FOTOGRAFICA
- 42-SALA DE DESENHO

<b>PROJECTO DE REUTILIZAÇÃO</b>	
<b>CASARÃO DE BURGOS</b>	
<b>ÉVORA</b>	
INSTITUTO PORTUGUÊS DO PATRIMÓNIO CULTURAL	
PROJECTO-PLANTA DO 1º PISO	
PRIMEIRO	ESCALA 1/50

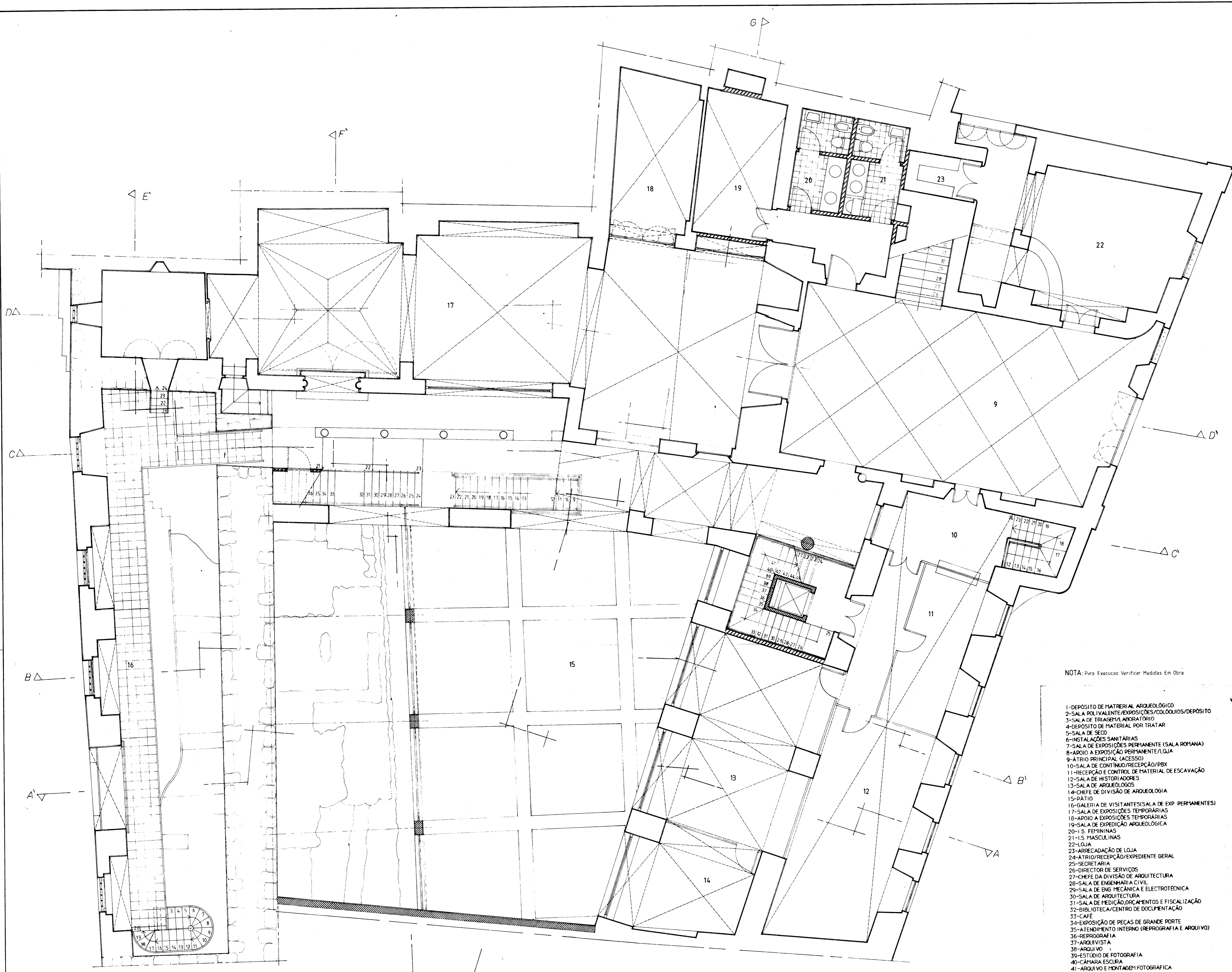

NOTA: Para Execução Verificar Medidas Em Obra

- 1-DEPÓSITO DE MATERIAL ARQUEOLÓGICO
- 2-SALA POLIVALENTE/EXPOSIÇÕES/COLOQUIOS/DEPÓSITO
- 3-SALA DE TRIAGEM/LABORATÓRIO
- 4-DEPÓSITO DE MATERIAL POR TRATAR
- 5-SALA DE SECO
- 6-INSTALAÇÕES SANITÁRIAS
- 7-SALA DE EXPOSIÇÕES PERMANENTES (SALA ROMANA)
- 8-ARQUIVO A EXPOSIÇÃO PERMANENTE/LOJA
- 9-ÁTRIO PRINCIPAL (ACESSO)
- 10-SALA DE CONTÍNUO/RECEÇÃO/PBX
- 11-RECEÇÃO E CONTROLO DE MATERIAL DE ESCAVAÇÃO
- 12-SALA DE HISTÓRIADORES
- 13-SALA DE ARQUEÓLOGOS
- 14-CHEFE DE DIVISÃO DE ARQUEOLOGIA
- 15-PÁTIO
- 16-GALERIA DE VISITANTES(SALA DE EXP. PERMANENTES)
- 17-SALA DE EXPOSIÇÕES TEMPORÁRIAS
- 18-ARQUIVO A EXPOSIÇÕES TEMPORÁRIAS
- 19-SALA DE EXPEDIÇÃO ARQUEOLÓGICA
- 20-I.S. FEMININAS
- 21-I.S. MASCULINAS
- 22-LOJA
- 23-ARRECADADAÇÃO DE LOJA
- 24-ÁTRIO/RECEÇÃO/EXPEDIENTE GERAL
- 25-SECRETARIA
- 26-DIRECTOR DE SERVIÇOS
- 27-CHEFE DA DIVISÃO DE ARQUITECTURA
- 28-SALA DE ENGENHARIA CIVIL
- 29-SALA DE ENG. MECÂNICA E ELECTROTECNICA
- 30-SALA DE ARQUITECTURA
- 31-SALA DE MEDIÇÃO, ORÇAMENTOS E FISCALIZAÇÃO
- 32-BIBLIOTECA/CENTRO DE DOCUMENTAÇÃO
- 33-CAFÉ
- 34-EXPOSIÇÃO DE PEÇAS DE GRANDE PORTE
- 35-ATENDIMENTO INTERNO (REPROGRAFIA E ARQUIVO)
- 36-REPROGRAFIA
- 37-ARQUIVISTA
- 38-ARQUIVO
- 39-ESTÚDIO DE FOTOGRAFIA
- 40-CÂMARA ESCURA
- 41-ARQUIVO E MONTAGEM FOTOGRAFICA
- 42-SALA DE DESENHO

PLANTA DO 1º PISO

<b>PROJECTO DE REUTILIZAÇÃO</b>		
<b>CASA DOS BURGOS</b>		
<b>ÉVORA</b>		
<b>INSTITUTO PORTUGUÊS DO PATRIMÓNIO CULTURAL</b>		
<b>PROJECTO-PLANTA DO 1º PISO</b>		
PRM	DATA	ESCALA

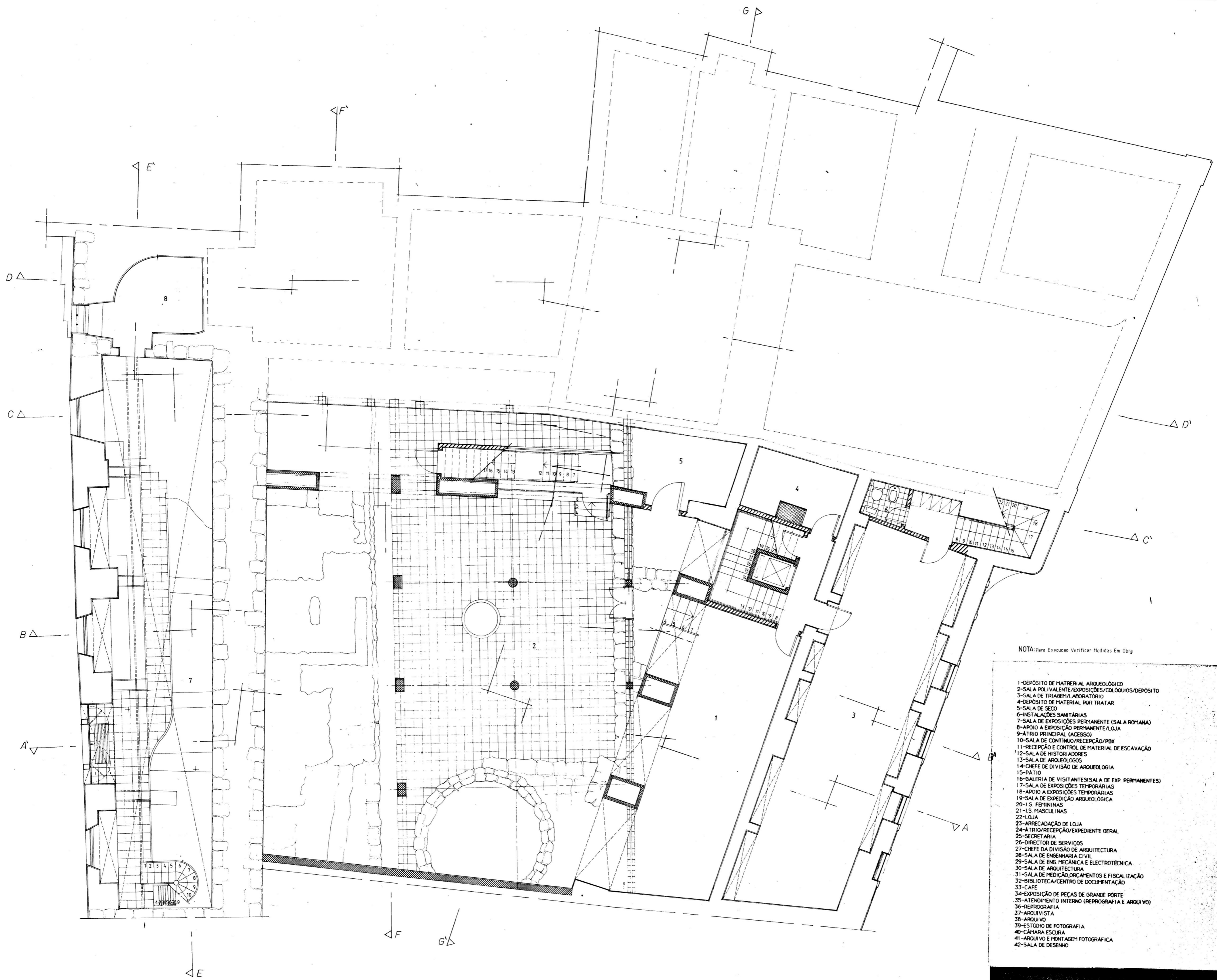

PLANTA DA CAVE

NOTA: Para Execução Verificar Medidas Em Obra

- 1-DEPÓSITO DE MATERIAL ARQUEOLÓGICO
- 2-SALA POLIVALENTE/EXPOSIÇÕES/COLOQUIOS/DEPÓSITO
- 3-SALA DE TRIAGEM/LABORATÓRIO
- 4-DEPÓSITO DE MATERIAL POR TRATAR
- 5-SALA DE SECO
- 6-INSTALAÇÕES SANITÁRIAS
- 7-SALA DE EXPOSIÇÕES PERMANENTE (SALA ROMANA)
- 8-APOIO A EXPOSIÇÃO PERMANENTE/LOJA
- 9-ÁTRIO PRINCIPAL (ACESSO)
- 10-SALA DE CONTINÚO/RECEPÇÃO/PBX
- 11-RECEPÇÃO E CONTROLO DE MATERIAL DE ESCAVAÇÃO
- 12-SALA DE HISTORIADORES
- 13-SALA DE ARQUEÓLOGOS
- 14-CHEFE DE DIVISÃO DE ARQUEOLOGIA
- 15-PÁTIO
- 16-GALERIA DE VISITANTES/SALA DE EXP. PERMANENTES
- 17-SALA DE EXPOSIÇÕES TEMPORÁRIAS
- 18-APOIO A EXPOSIÇÕES TEMPORÁRIAS
- 19-SALA DE EXPOSIÇÃO ARQUEOLÓGICA
- 20-I.S. FEMININAS
- 21-I.S. MASCULINAS
- 22-LOJA
- 23-ARRECADACÃO DE LOJA
- 24-ÁTRIO/RECEPÇÃO/EXPEDIENTE GERAL
- 25-SECRETARIA
- 26-DIRECTOR DE SERVIÇOS
- 27-CHEFE DA DIVISÃO DE ARQUITECTURA
- 28-SALA DE ENGENHARIA CIVIL
- 29-SALA DE ENGENHARIA E ELECTROTECNIA
- 30-SALA DE ARQUITECTURA
- 31-SALA DE MEDIÇÃO, ORÇAMENTOS E FISCALIZAÇÃO
- 32-BIBLIOTECA/CENTRO DE DOCUMENTAÇÃO
- 33-CAFÉ
- 34-EXPOSIÇÃO DE PEÇAS DE GRANDE PORTE
- 35-ATENDIMENTO INTERNO (REPROGRAFIA E ARQUIVO)
- 36-REPROGRAFIA
- 37-ARQUIVISTA
- 38-ARQUIVO
- 39-ESTÚDIO DE FOTOGRAFIA
- 40-CÂMARA ESCURA
- 41-ARQUIVO E MONTAGEM FOTOGRAFICA
- 42-SALA DE DESENHO

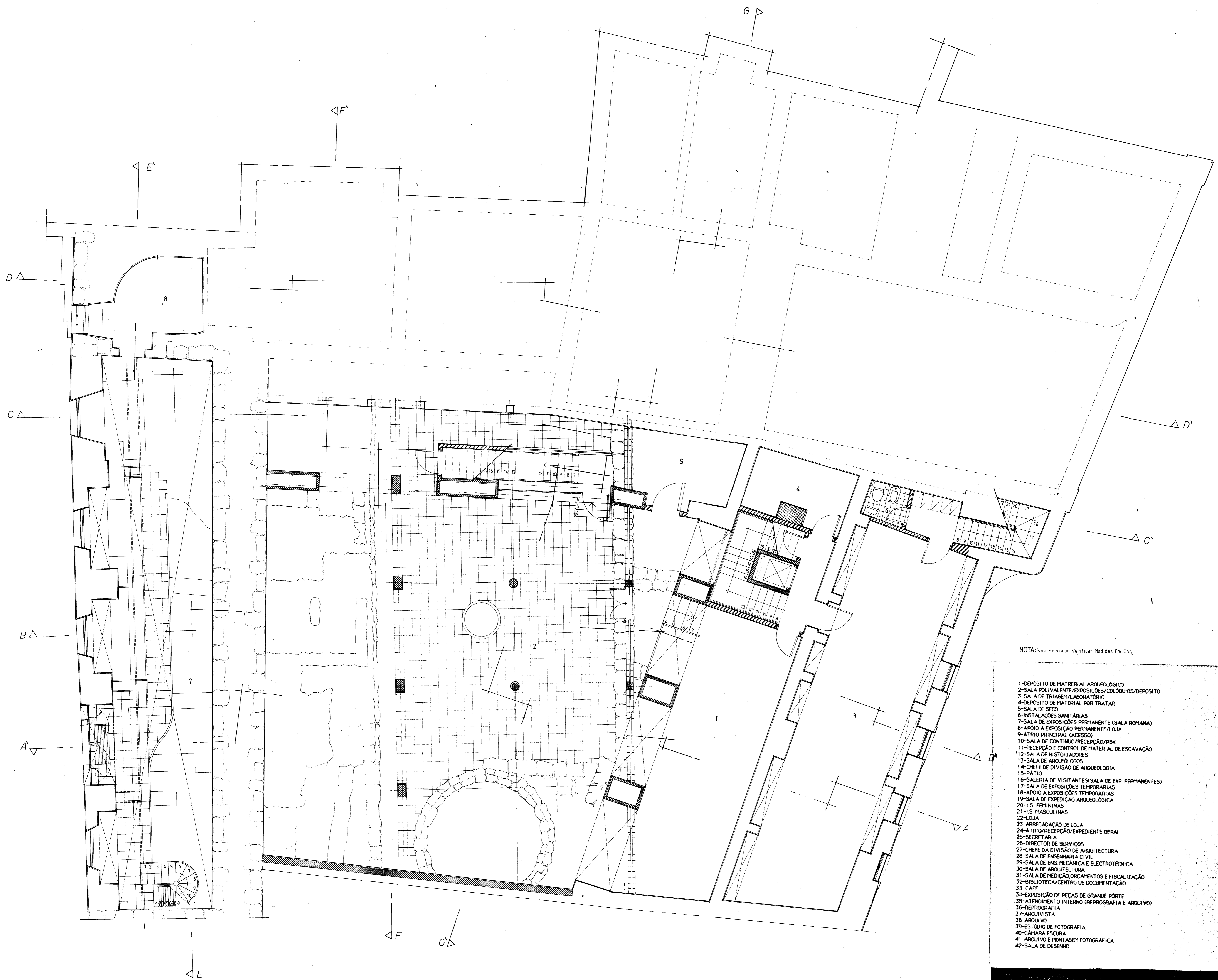

PLANTA DA CAVE

NOTA: Para Execução Verificar Medidas Em Obra

- 1-DEPÓSITO DE MATERIAL ARQUEOLÓGICO
- 2-SALA POLIVALENTE/EXPOSIÇÕES/COLOQUIOS/DEPÓSITO
- 3-SALA DE TRIAGEM/LABORATÓRIO
- 4-DEPÓSITO DE MATERIAL POR TRATAR
- 5-SALA DE SECO
- 6-INSTALAÇÕES SANITÁRIAS
- 7-SALA DE EXPOSIÇÕES PERMANENTE (SALA ROMANA)
- 8-APOIO A EXPOSIÇÃO PERMANENTE/LOJA
- 9-ÁTRIO PRINCIPAL (ACESSO)
- 10-SALA DE CONTÍNUO/RECEÇÃO/PBX
- 11-RECEÇÃO E CONTROLO DE MATERIAL DE ESCAVAÇÃO
- 12-SALA DE HISTORIADORES
- 13-SALA DE ARQUEÓLOGOS
- 14-CHEFE DE DIVISÃO DE ARQUEOLOGIA
- 15-PÁTIO
- 16-GALERIA DE VISITANTES/SALA DE EXP. PERMANENTES
- 17-SALA DE EXPOSIÇÕES TEMPORÁRIAS
- 18-APOIO A EXPOSIÇÕES TEMPORÁRIAS
- 19-SALA DE EXPOSIÇÃO ARQUEOLÓGICA
- 20-15 FEMININAS
- 21-15 MASCULINAS
- 22-LOJA
- 23-ARRECADACÃO DE LOJA
- 24-ÁTRIO/RECEÇÃO/EXPEDIENTE GERAL
- 25-SECRETARIA
- 26-DIRECTOR DE SERVIÇOS
- 27-CHEFE DA DIVISÃO DE ARQUITECTURA
- 28-SALA DE ENGENHARIA CIVIL
- 29-SALA DE ENGENHARIA MECÂNICA E ELECTROTECNIA
- 30-SALA DE ARQUITECTURA
- 31-SALA DE MEDIÇÃO, ORÇAMENTOS E FISCALIZAÇÃO
- 32-BIBLIOTECA/CENTRO DE DOCUMENTAÇÃO
- 33-CAFÉ
- 34-EXPOSIÇÃO DE PEÇAS DE GRANDE PORTE
- 35-ATENDIMENTO INTERNO (REPROGRAFIA E ARQUIVO)
- 36-REPROGRAFIA
- 37-ARQUIVISTA
- 38-ARQUIVO
- 39-ESTÚDIO DE FOTOGRAFIA
- 40-CÂMARA ESCURA
- 41-ARQUIVO E MONTAGEM FOTOGRAFICA
- 42-SALA DE DESENHO

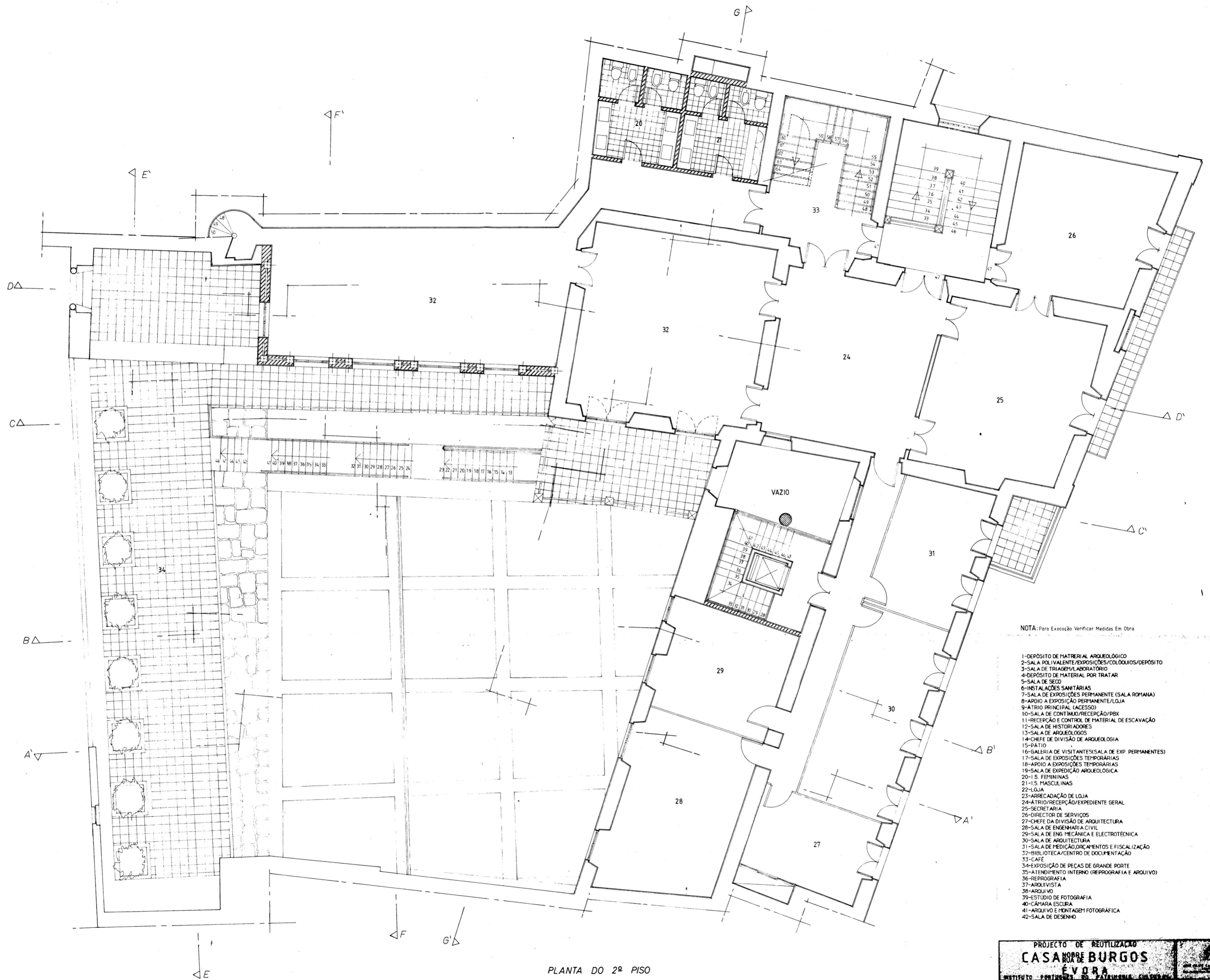

NOTA: Para Execução Verificar Medidas Em Obra

- 1-DEPÓSITO DE MATERIAL ARQUEOLÓGICO
- 2-SALA POLIVALENTE/EXPOSIÇÕES/COLOQUIOS/DEPÓSITO
- 3-SALA DE TRIAGEM/LABORATÓRIO
- 4-DEPÓSITO DE MATERIAL POR TRATAR
- 5-SALA DE SECO
- 6-INSTALAÇÕES SANITÁRIAS
- 7-SALA DE EXPOSIÇÃO PERMANENTE (SALA ROMANA)
- 8-APOIO A EXPOSIÇÃO PERMANENTE/LOJA
- 9-ÁTRIO PRINCIPAL (ACESSO)
- 10-SALA DE CONTINÚO/RECEPÇÃO/PBX
- 11-RECEPÇÃO E CONTROLO DE MATERIAL DE ESCAVAÇÃO
- 12-SALA DE HISTORIADORES
- 13-SALA DE ARQUEÓLOGOS
- 14-CHEFE DE DIVISÃO DE ARQUEOLOGIA
- 15-PÁTIO
- 16-GALERIA DE VISITANTES(SALA DE EXP. PERMANENTES)
- 17-SALA DE EXPOSIÇÕES TEMPORÁRIAS
- 18-APOIO A EXPOSIÇÕES TEMPORÁRIAS
- 19-SALA DE EXPEDIÇÃO ARQUEOLÓGICA
- 20-I. FEMININAS
- 21-I. MASCULINAS
- 22-LOJA
- 23-ARRECADADAÇÃO DE LOJA
- 24-ÁTRIO/RECEPÇÃO/EXPEDIENTE GERAL
- 25-SECRETARIA
- 26-DIRECTOR DE SERVIÇOS
- 27-CHEFE DA DIVISÃO DE ARQUITECTURA
- 28-SALA DE ENGENHARIA CIVIL
- 29-SALA DE ENG. MECÂNICA E ELECTROTÉCNICA
- 30-SALA DE ARQUITECTURA
- 31-SALA DE MEDIÇÃO,ORÇAMENTOS E FISCALIZAÇÃO
- 32-BIBLIOTECA/CENTRO DE DOCUMENTAÇÃO
- 33-CAFÉ
- 34-EXPOSIÇÃO DE PEÇAS DE GRANDE PORTE
- 35-ATENDIMENTO INTERNO (REPROGRAFIA E ARQUIVO)
- 36-REPROGRAFIA
- 37-ARQUIVISTA
- 38-ARQUIVO
- 39-ESTÚDIO DE FOTOGRAFIA
- 40-CÂMARA ESCURA
- 41-ARQUIVO E MONTAGEM FOTOGRAFICA
- 42-SALA DE DESENHO

PLANTA DO 2º PISO

**PROJECTO DE REUTILIZAÇÃO**  
**CASA NOBRE BURGOS**  
**ÉVORA**  
 INSTITUTO PORTUGUÊS DO PATRIMÓNIO CULTURAL  
 PROJECTO - PLANTA DO 2º PISO

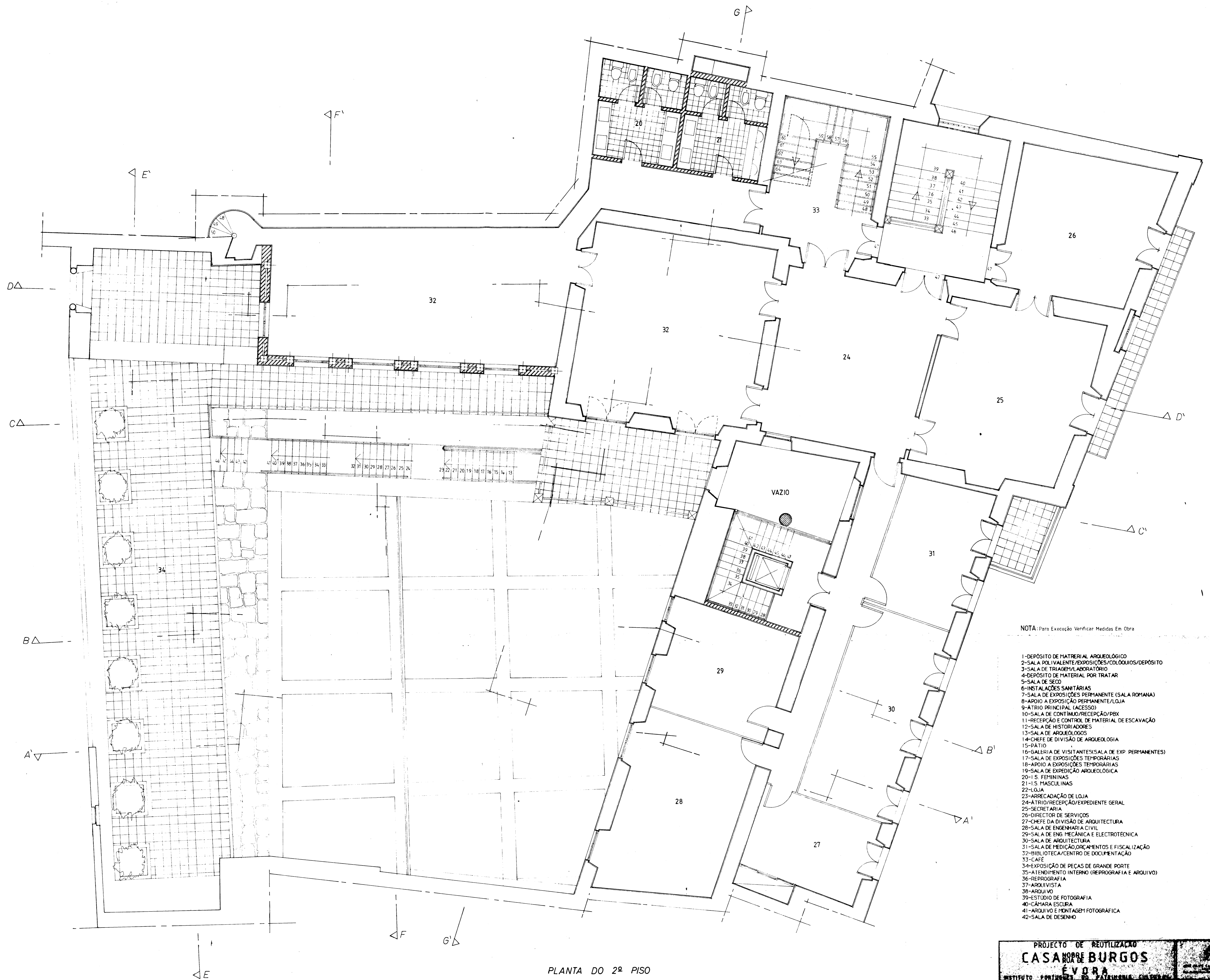

NOTA: Para Execução Verificar Medidas Em Obra

- 1-DEPÓSITO DE MATERIAL ARQUEOLÓGICO
- 2-SALA POLIVALENTE/EXPOSIÇÕES/COLOQUIOS/DEPÓSITO
- 3-SALA DE TRIAGEM/LABORATÓRIO
- 4-DEPÓSITO DE MATERIAL POR TRATAR
- 5-SALA DE SECO
- 6-INSTALAÇÕES SANITÁRIAS
- 7-SALA DE EXPOSIÇÕES PERMANENTE (SALA ROMANA)
- 8-APOIO A EXPOSIÇÃO PERMANENTE/LOJA
- 9-ÁTRIO PRINCIPAL (ACESSO)
- 10-SALA DE CONTÍNUO/RECEPÇÃO/PBX
- 11-RECEPÇÃO E CONTROLO DE MATERIAL DE ESCAVAÇÃO
- 12-SALA DE HISTORIADORES
- 13-SALA DE ARQUEÓLOGOS
- 14-CHEFE DE DIVISÃO DE ARQUEOLOGIA
- 15-PÁTIO
- 16-GALERIA DE VISITANTES(SALA DE EXP. PERMANENTES)
- 17-SALA DE EXPOSIÇÕES TEMPORÁRIAS
- 18-APOIO A EXPOSIÇÕES TEMPORÁRIAS
- 19-SALA DE EXPEDIÇÃO ARQUEOLÓGICA
- 20-I. FEMININAS
- 21-I. MASCULINAS
- 22-LOJA
- 23-ARRECADAÇÃO DE LOJA
- 24-ÁTRIO/RECEPÇÃO/EXPEDIENTE GERAL
- 25-SECRETARIA
- 26-DIRECTOR DE SERVIÇOS
- 27-CHEFE DA DIVISÃO DE ARQUITECTURA
- 28-SALA DE ENGENHARIA CIVIL
- 29-SALA DE ENG. MECÂNICA E ELECTROTÉCNICA
- 30-SALA DE ARQUITECTURA
- 31-SALA DE MEDIÇÃO,ORÇAMENTOS E FISCALIZAÇÃO
- 32-BIBLIOTECA/CENTRO DE DOCUMENTAÇÃO
- 33-CAFÉ
- 34-EXPOSIÇÃO DE PEÇAS DE GRANDE PORTE
- 35-ATENDIMENTO INTERNO (REPROGRAFIA E ARQUIVO)
- 36-REPROGRAFIA
- 37-ARQUIVISTA
- 38-ARQUIVO
- 39-ESTÚDIO DE FOTOGRAFIA
- 40-CÂMARA ESCURA
- 41-ARQUIVO E MONTAGEM FOTOGRAFICA
- 42-SALA DE DESENHO

PLANTA DO 2º PISO

**PROJECTO DE REUTILIZAÇÃO**  
**CASA NOBRE BURGOS**  
**ÉVORA**  
 INSTITUTO PORTUGUÊS DO PATRIMÓNIO CULTURAL  
 PROJECTO - PLANTA DO 2º PISO

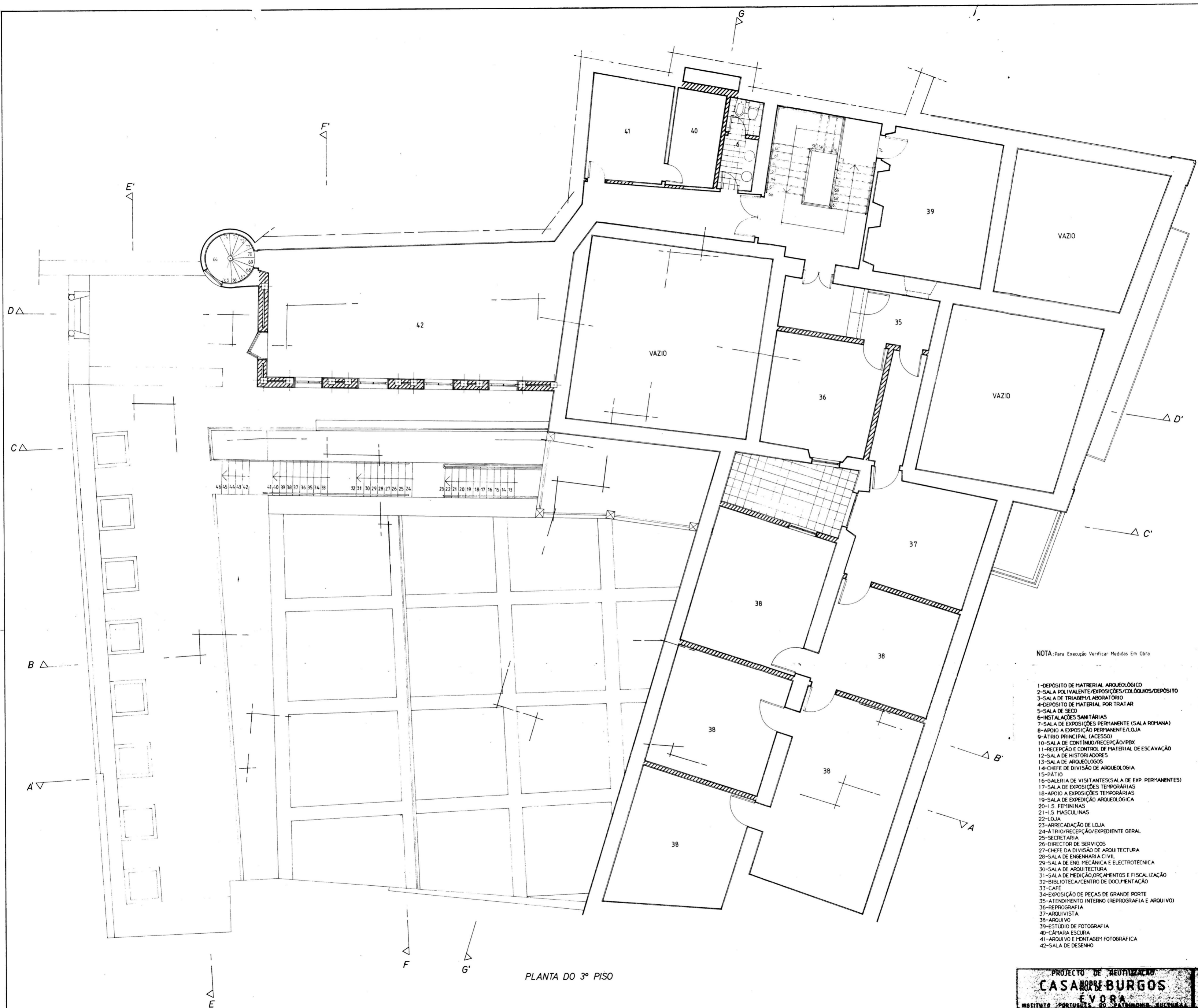

NOTA: Para Execução Verificar Medidas Em Obra

- 1-DEPÓSITO DE MATERIAL ARQUEOLÓGICO
- 2-SALA POLIVALENTE/EXPOSIÇÕES/COLOQUIOS/DEPÓSITO
- 3-SALA DE TRAJE/GENL/ABRIGADORIO
- 4-DEPÓSITO DE MATERIAL POR TRATAR
- 5-SALA DE SECO
- 6-INSTALAÇÕES SANITÁRIAS
- 7-SALA DE EXPOSIÇÕES PERMANENTE (SALA ROMANA)
- 8-APÓIO A EXPOSIÇÃO PERMANENTE/LOJA
- 9-ÁTRIO PRINCIPAL (ACESSO)
- 10-SALA DE CONTINUIDADE/RECEPÇÃO/PBX
- 11-RECEPÇÃO E CONTROLO DE MATERIAL DE ESCAVAÇÃO
- 12-SALA DE HISTORIADORES
- 13-SALA DE ARQUEOLOGOS
- 14-CHEFE DE DIVISÃO DE ARQUEOLOGIA
- 15-PÁTIO
- 16-GALERIA DE VISITANTES/SALA DE EXP. PERMANENTES)
- 17-SALA DE EXPOSIÇÕES TEMPORÁRIAS
- 18-APÓIO A EXPOSIÇÕES TEMPORÁRIAS
- 19-SALA DE EXPEDIÇÃO ARQUEOLÓGICA
- 20-I. FEMININAS
- 21-I. MASCULINAS
- 22-LOJA
- 23-ARRCADAÇÃO DE LOJA
- 24-ÁTRIO/RECEPÇÃO/EXPEDIENTE GERAL
- 25-SECRETARIA
- 26-DIRECTOR DE SERVIÇOS
- 27-CHEFE DA DIVISÃO DE ARQUITECTURA
- 28-SALA DE ENGENHARIA CIVIL
- 29-SALA DE ENG. MECÂNICA E ELECTROTÉCNICA
- 30-SALA DE ARQUITECTURA
- 31-SALA DE MEDIÇÃO/ORÇAMENTOS E FISCALIZAÇÃO
- 32-BIBLIOTECA/CENTRO DE DOCUMENTAÇÃO
- 33-CAFÉ
- 34-EXPOSIÇÃO DE PEÇAS DE GRANDE PORTE
- 35-ATENDIMENTO INTERNO (REPROGRAFIA E ARQUIVO)
- 36-REPROGRAFIA
- 37-ARQUIVISTA
- 38-ARQUIVO
- 39-ESTUDIO DE FOTOGRAFIA
- 40-CÂMARA ESCLARA
- 41-ARQUIVO E MONTAGEM FOTOGRAFICA
- 42-SALA DE DESENHO

PLANTA DO 3º PISO

PROJECTO DE REUTILIZAÇÃO  
**CASA NOBRE BURGOS**  
 ÉVORA  
 INSTITUTO PORTUGUÊS DO PATRIMÓNIO CULTURAL  
 PROJECTO-PLANTA DO 3º PISO

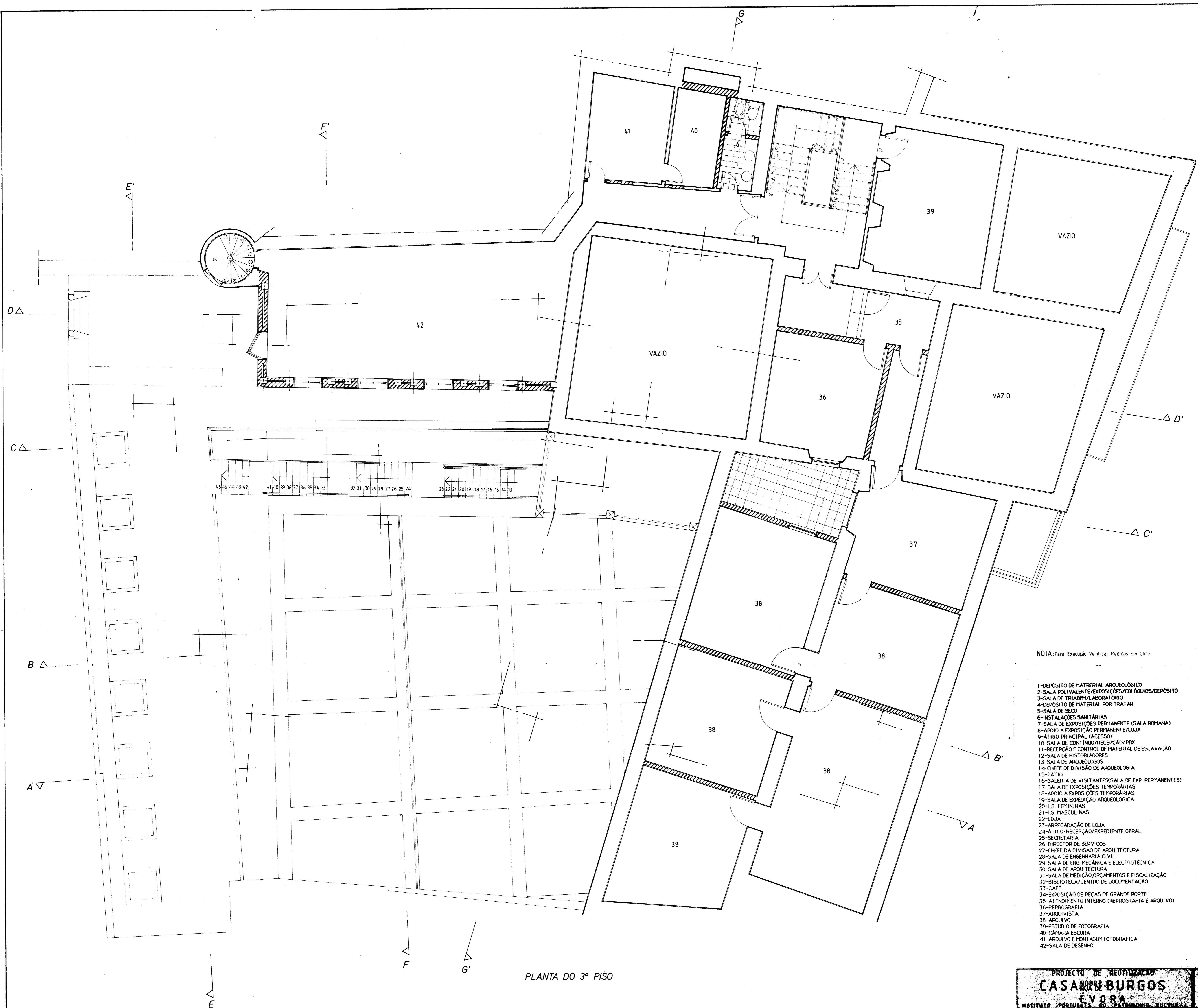

NOTA: Para Execução Verificar Medidas Em Obra

- 1-DEPÓSITO DE MATERIAL ARQUEOLÓGICO
- 2-SALA POLIVALENTE/EXPOSIÇÕES/COLOQUIOS/DEPÓSITO
- 3-SALA DE TRAJE/GENL/ABRIGADORIO
- 4-DEPÓSITO DE MATERIAL POR TRATAR
- 5-SALA DE SECO
- 6-INSTALAÇÕES SANITÁRIAS
- 7-SALA DE EXPOSIÇÕES PERMANENTE (SALA ROMANA)
- 8-APOIO A EXPOSIÇÃO PERMANENTE/LOJA
- 9-ÁTRIO PRINCIPAL (ACESSO)
- 10-SALA DE CONTINUIDADE/RECEÇÃO/PBX
- 11-RECEÇÃO E CONTROL DE MATERIAL DE ESCAVAÇÃO
- 12-SALA DE HISTORIADORES
- 13-SALA DE ARQUEOLOGOS
- 14-CHEFE DE DIVISÃO DE ARQUEOLOGIA
- 15-PÁTIO
- 16-GALERIA DE VISITANTES/SALA DE EXP PERMANENTES
- 17-SALA DE EXPOSIÇÕES TEMPORÁRIAS
- 18-APOIO A EXPOSIÇÕES TEMPORÁRIAS
- 19-SALA DE EXPEDIÇÃO ARQUEOLÓGICA
- 20-I. FEMININAS
- 21-I. MASCULINAS
- 22-LOJA
- 23-ARRECADADAÇÃO DE LOJA
- 24-ÁTRIO/RECEÇÃO/EXPEDIENTE GERAL
- 25-SECRETARIA
- 26-DIRECTOR DE SERVIÇOS
- 27-CHEFE DA DIVISÃO DE ARQUITECTURA
- 28-SALA DE ENGENHARIA CIVIL
- 29-SALA DE ENG MECÂNICA E ELECTROTÉCNICA
- 30-SALA DE ARQUITECTURA
- 31-SALA DE MEDIÇÃO/ORÇAMENTOS E FISCALIZAÇÃO
- 32-BIBLIOTECA/CENTRO DE DOCUMENTAÇÃO
- 33-CAFÉ
- 34-EXPOSIÇÃO DE PEÇAS DE GRANDE PORTE
- 35-ATENDIMENTO INTERNO (REPROGRAFIA E ARQUIVO)
- 36-REPROGRAFIA
- 37-ARQUIVISTA
- 38-ARQUIVO
- 39-ESTUDIO DE FOTOGRAFIA
- 40-CÂMARA ESCLARA
- 41-ARQUIVO E MONTAGEM FOTOGRAFICA
- 42-SALA DE DESENHO

PLANTA DO 3º PISO

PROJECTO DE REUTILIZAÇÃO  
**CASA NOBRE BURGOS**  
 ÉVORA  
 INSTITUTO PORTUGUÊS DO PATRIMÓNIO CULTURAL  
 PROJECTO PLANTA DO 3º PISO