



ARQUIVO - NÚCLEO



Companhia Industrial de Fundição (CIF)



Avenida Dr. Francisco Sá Carneiro, 3460, Esposade, 4515-658 Foz do Sousa, Gondomar, Portugal



comercial@cif.pt



+351 224 540 153



www.cif.pt



PROCESSO



Tipologia

Fichas de Identidade e Cadastro / Registo de Pessoal



Código Manual

-



Identificador



Código de Sistema

-



Descrição

Processo do(a) funcionário(a) Manuel da Silva Ferreira



400855



Localização (Distrito/Concelho) -



Data de Início

1965-02-09



Data de Fim

1965-05-27

DESMATERIALIZAÇÃO



DIGITALIZAÇÃO



arquiv@ - arquivo online da Direção Regional de Cultura do Norte



Casa d'Allen, Rua António Cardoso, n.º 175, 4150-081 Porto, Portugal



arquiv@culturanorte.gov.pt



+351 226 000 454



arquiva,culturanorte.gov.pt



2023



Escala 1:1



PDF



150 dpi



RGB



OCR

REGISTO DE PESSOAL

(Art.º 7.º do Dec.-Lei 43.182 de 23 Setembro 1960)

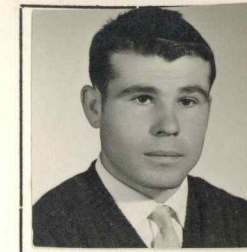

Nome MANUEL DA SILVA FERREIRA Secção FUNDIÇÃO N.º 326

Período experimental de / / a / / Data da Admissão Definitiva 9 / Fevereiro / 1965

Inscrito na Caixa Sindical de Previdência dos Técnicos e Op. Met. das Ind: D. Lisb. com o N.º Data do Nasc. 13 / Outubro / 1937

Inscrito no Sindicato com o N.º Carteira Profissional N.º

Filho de Joaquim Ferreira e de Maria Barbosa da Silva

Natural de Bitetos Freguesia de Marzea do Douro Concelho de Marco de Canavezes

Bilhete de Identidade N.º do Arquivo de Identif. de Passado em / / Válido até / /

Estado Solteiro com

Habilitações Literárias I.º grau Situação Militar Disponibilidade

Habilitações Profissionais

Empregos Anteriores

» »

Residência Vila Cova, Medas, Gondomar Porto Telef.

Mudou para em / /

» » » / /

Famíliares a seu cargo	} Parentesco Parentesco
	 » »
	 » »
	 » »

Data de Saída 27 / Maio / 1965 Motivo Voluntariamente

Observações

