

ALÇADO SUL

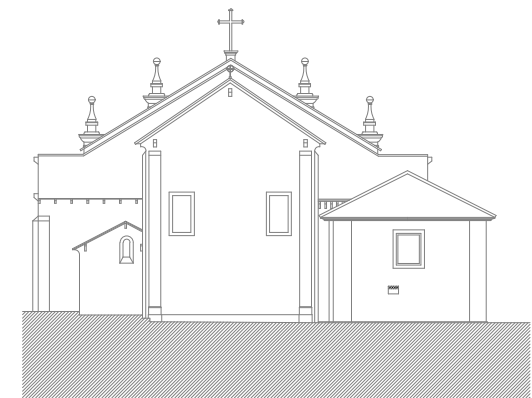

ALÇADO NASCENTE

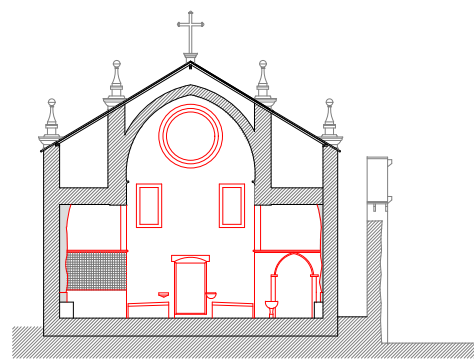

CORTE D

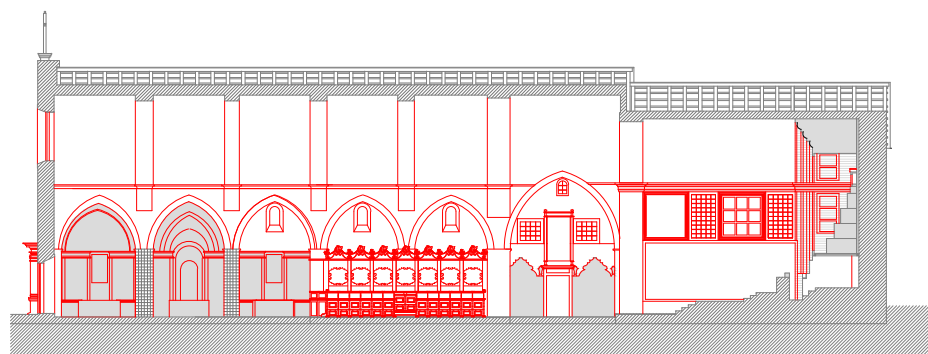

CORTE A

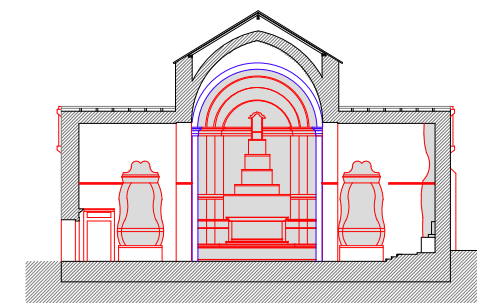

CORTE C

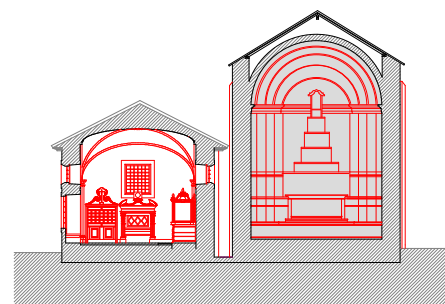

CORTE B

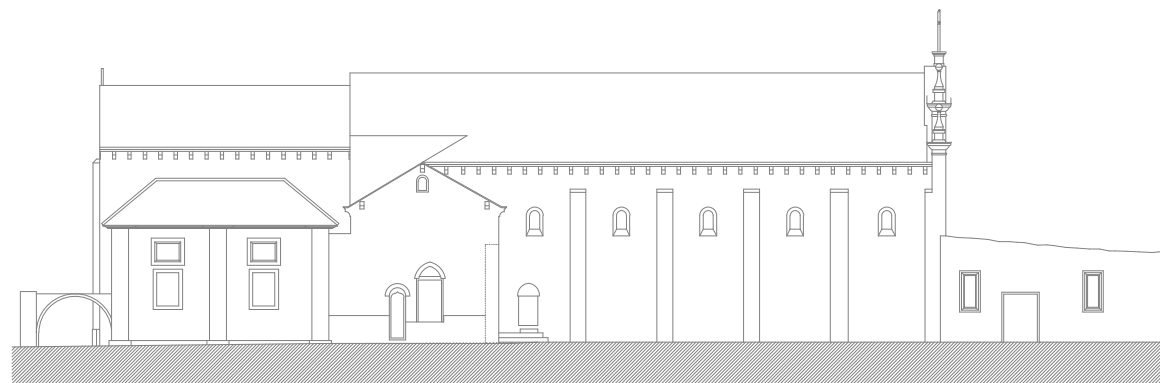

ALÇADO NORTE

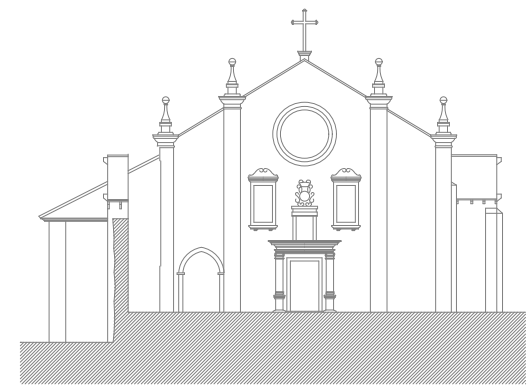

ALÇADO POENTE



ANTONIO PEDRO SILVA PEREIRA SABEL VENTURA MARCIA MATEUS RUI CARVALHO RUI SOARES FRANÇO FIGUEIREDO	IPPAR IGREJA DO MOSTEIRO DE S. JOÃO DE TAROUÇA LEVANTAMENTO (IGREJA) CORTES E ALÇADOS	JULHO 2000 Escala 1:200	02
---	--	----------------------------	----

Humberto Vieira Arquitecto / Lda

Este documento é propriedade de Humberto Vieira e Arq. Vieira, arquitectos. Não poderá ser utilizado, reproduzido por todo ou em parte, ou comunicado a terceiros sem a expressa autorização.

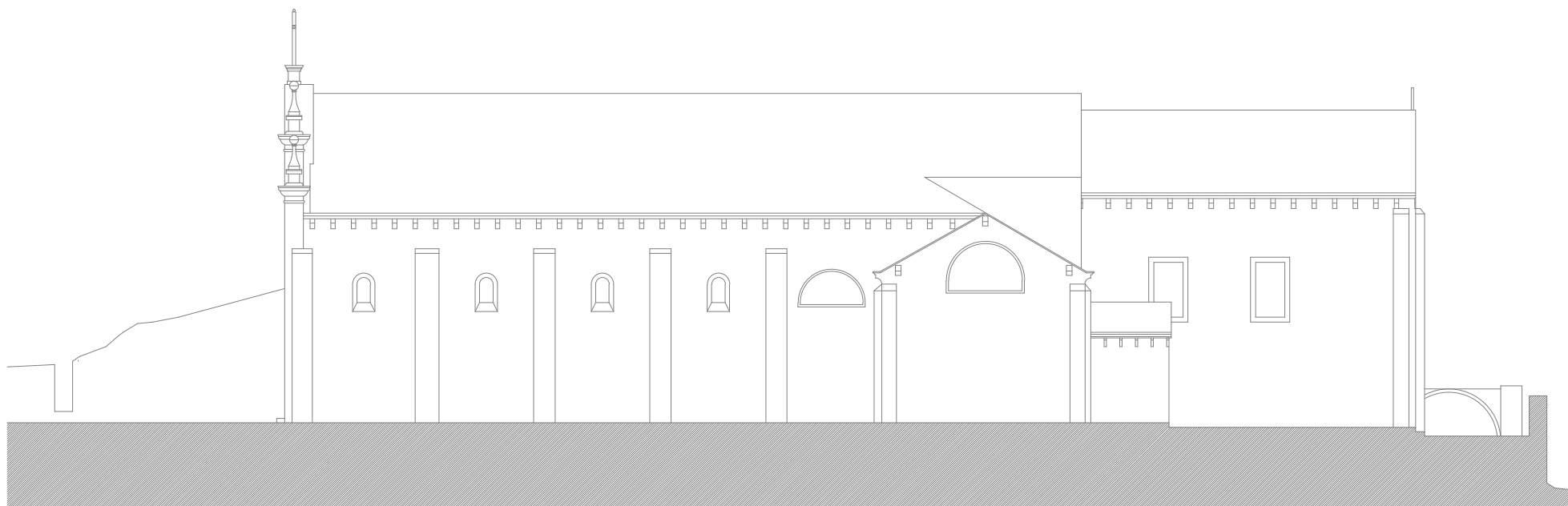

ALÇADO SUL



ALÇADO NASCENTE

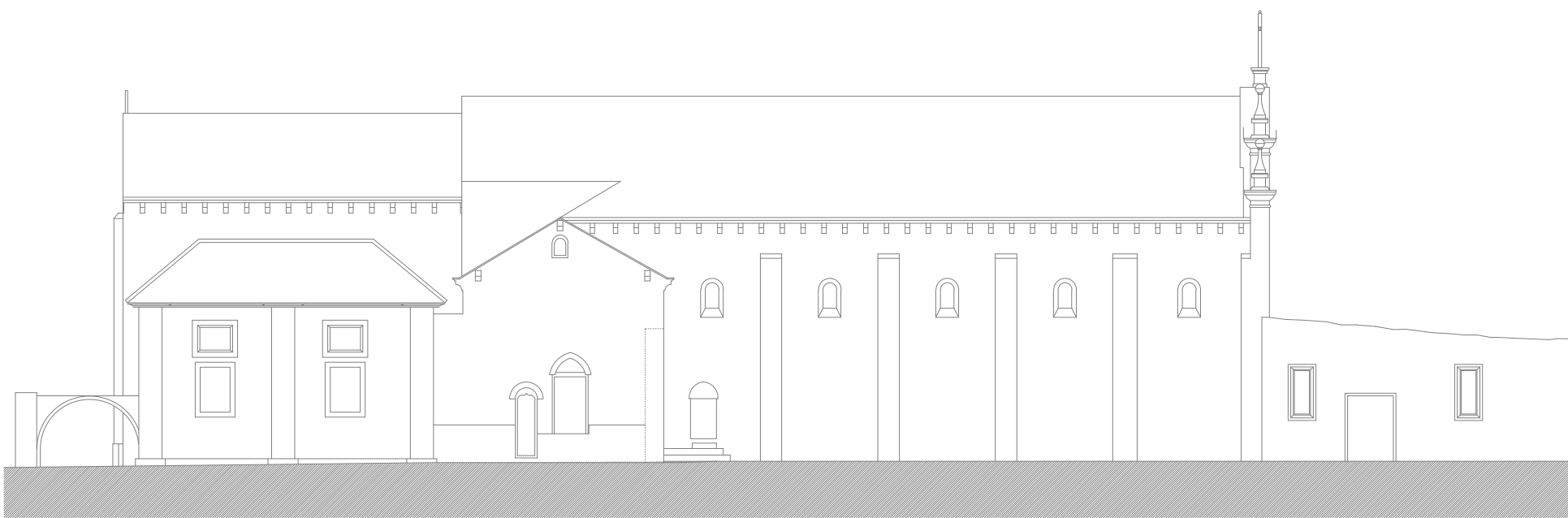

ALÇADO NORTE





ALÇADO POENTE

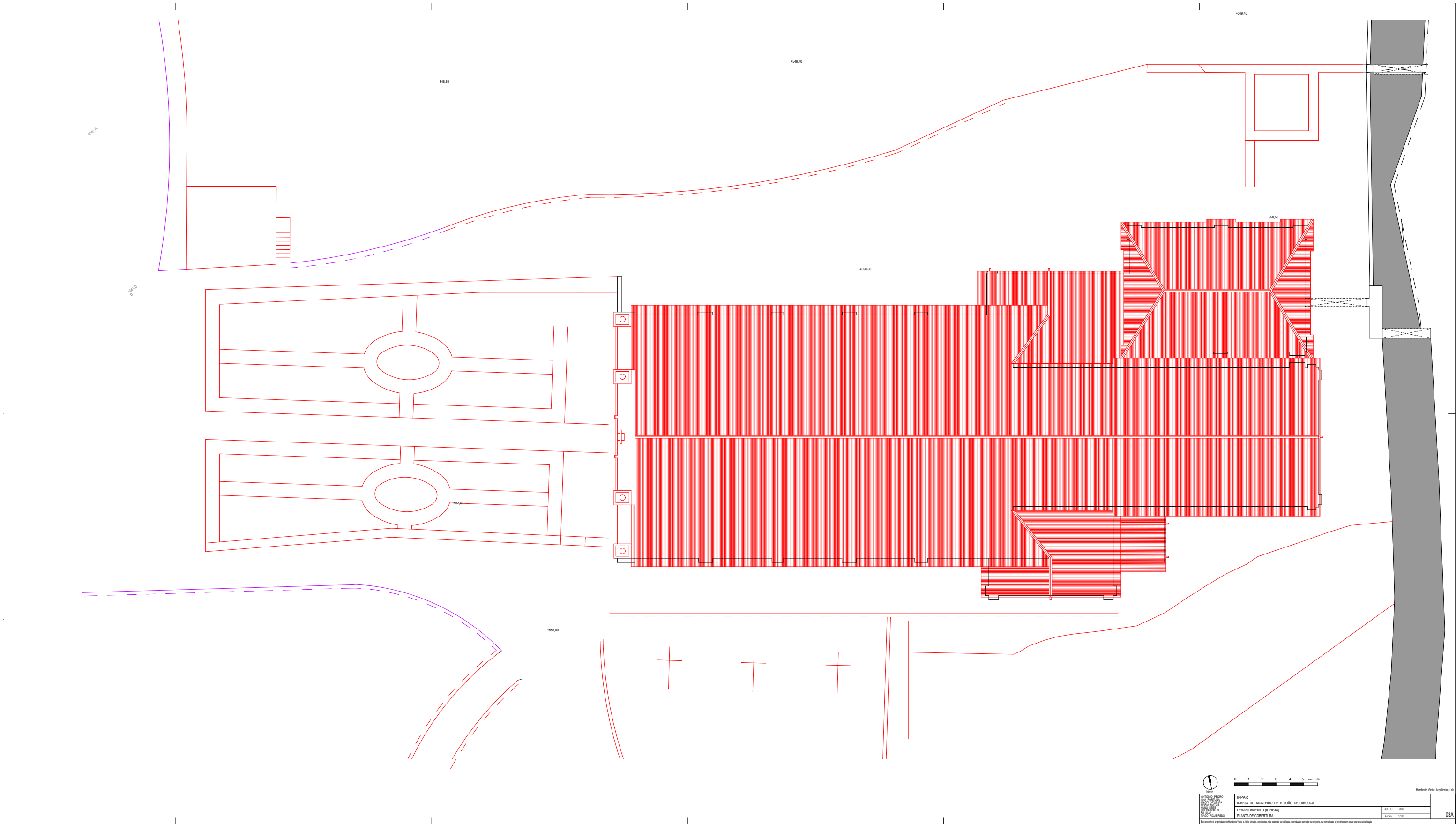

ALÇADO NORTE	IPPAR	3340	300
ALÇADO SUL	SOREJA DO MONESTERO DE S. JOÃO DE TAROUÇA	3340	300
ALÇADO NASCENTE	LEVANTAMENTO (SOREJA)	3340	300
ALÇADO POENTE	ALÇADOS	3340	300
Escala: 1/100			

Horário/Versão: 02a/01/14



				Humberto Vieira, Arquitecto / Lda	
PROJECTO: PAVIMENTO ANO: 2014 LOCAL: LISBOA CLIENTE: S. J. J. J. TITULO: PAVIMENTO	INTERVENÇÃO: REPARAÇÃO LOCAL: IGREJA DO MOSTEIRO DE S. JOÃO DE TAROUCA TITULO: LEVANTAMENTO (IGREJA)	DATA: JUNHO 2014 ESCALA: 1:50	03A		

Este documento é propriedade de Humberto Vieira e é de uso exclusivo do cliente. Não pode ser utilizado, reproduzido ou divulgado sem a autorização do autor.

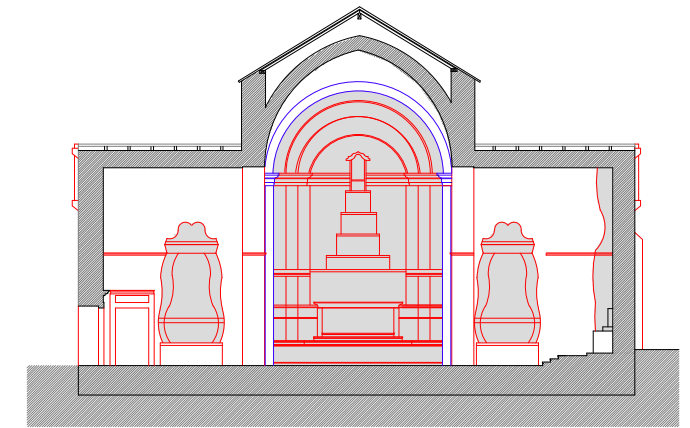
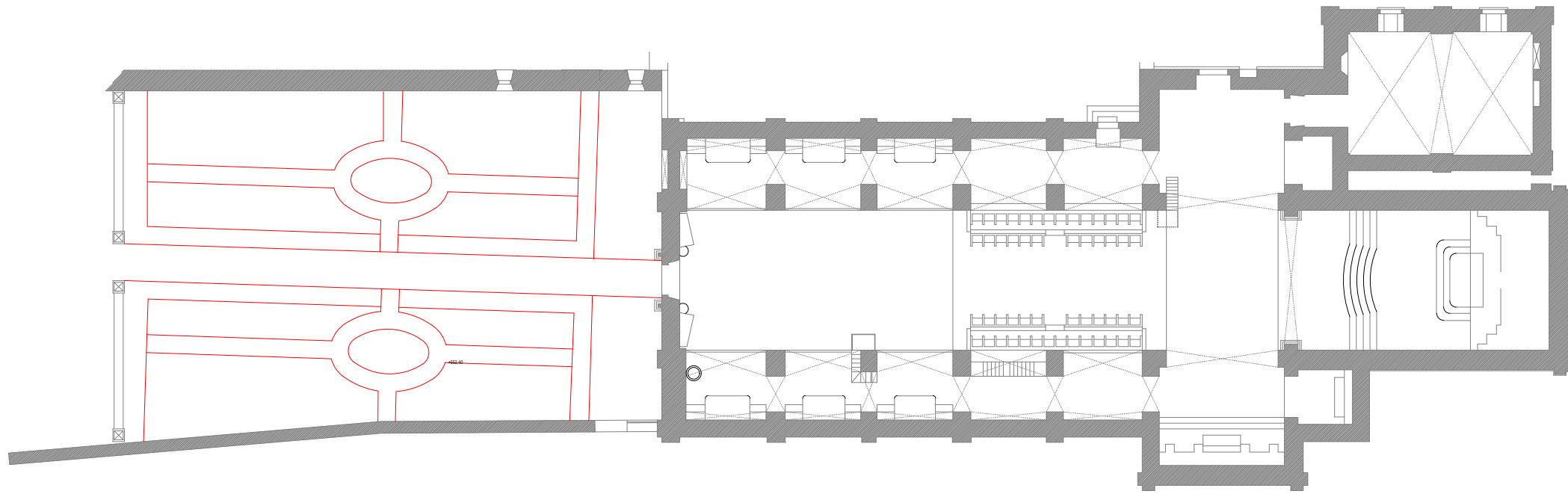

CORTE C

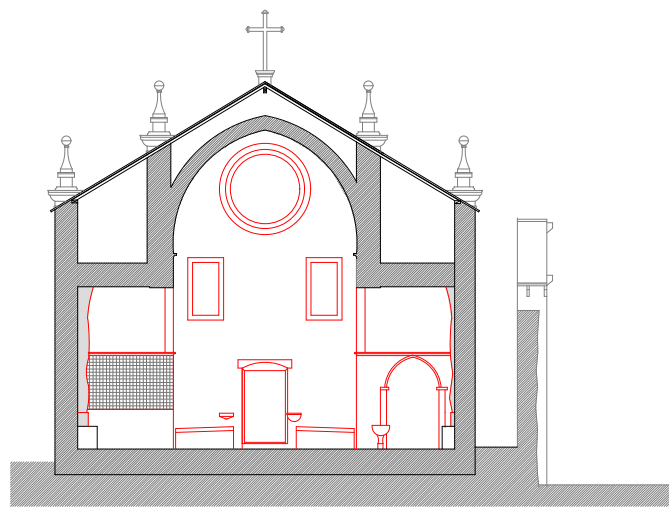

CORTE D

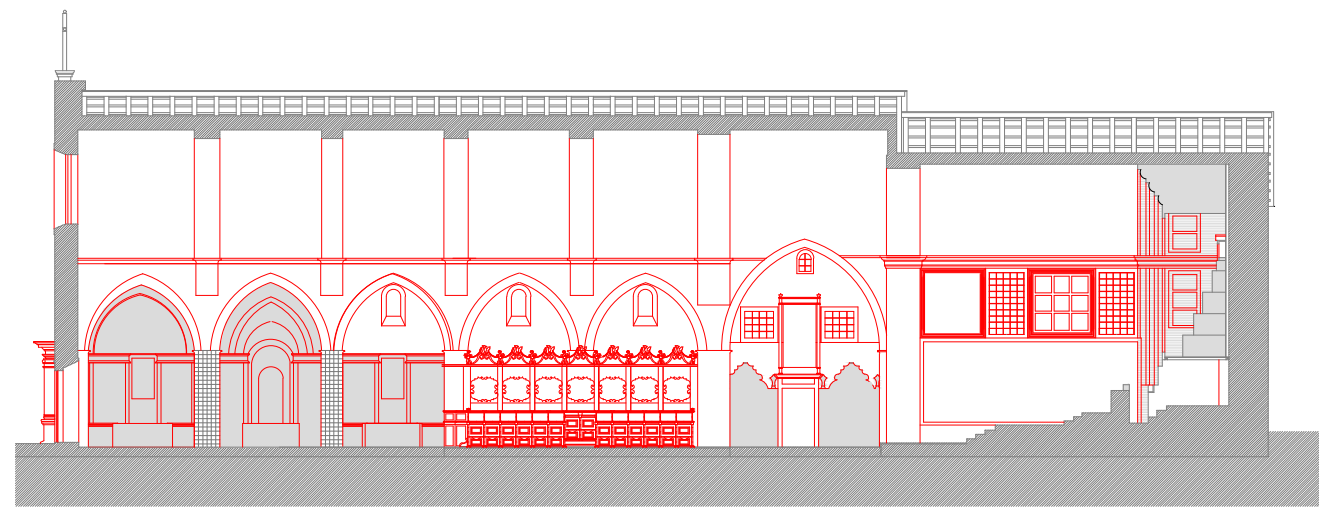

CORTE A

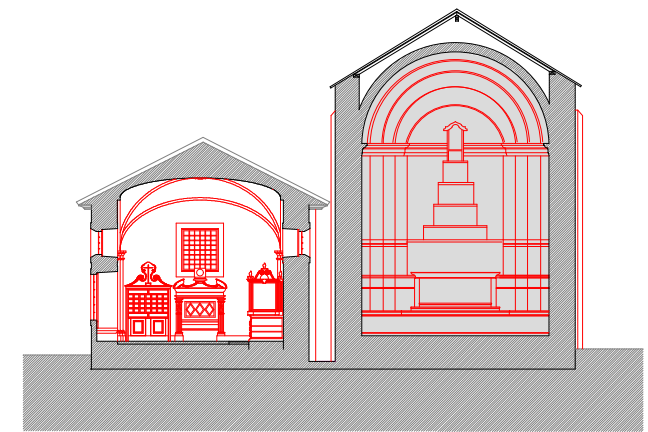

CORTE B

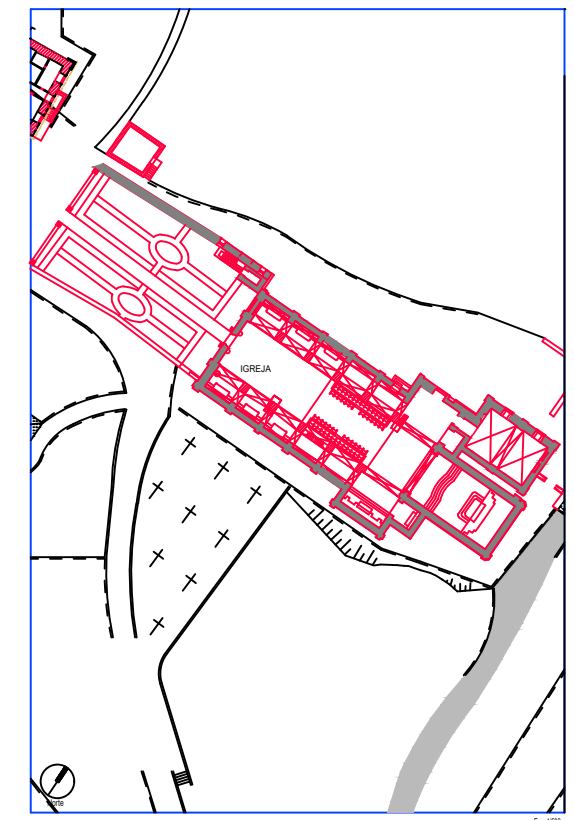
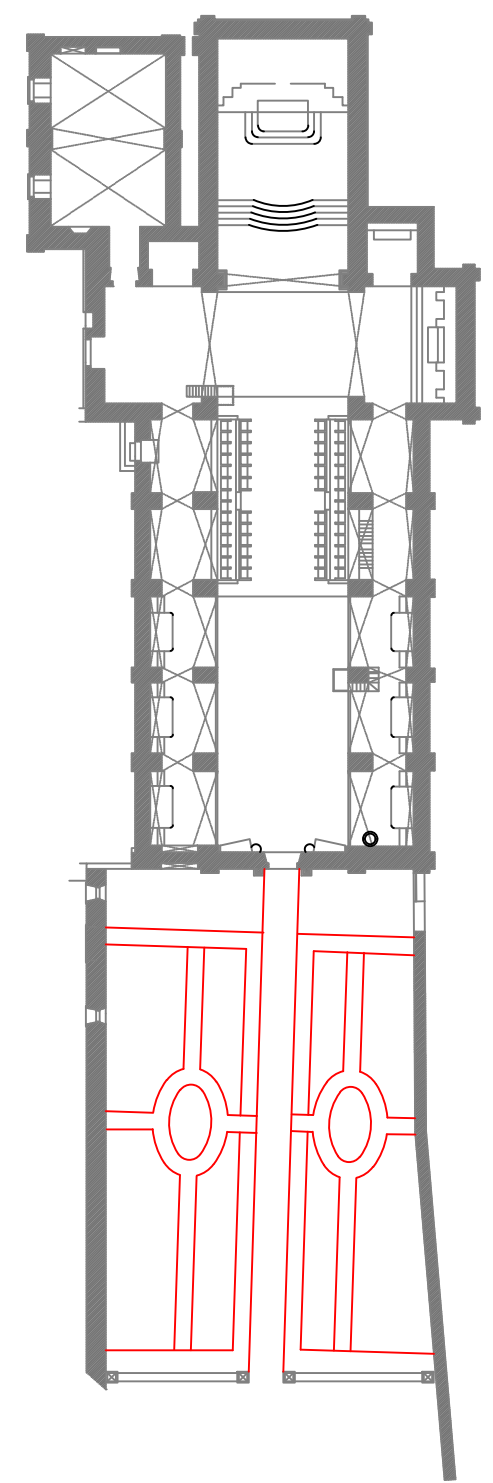
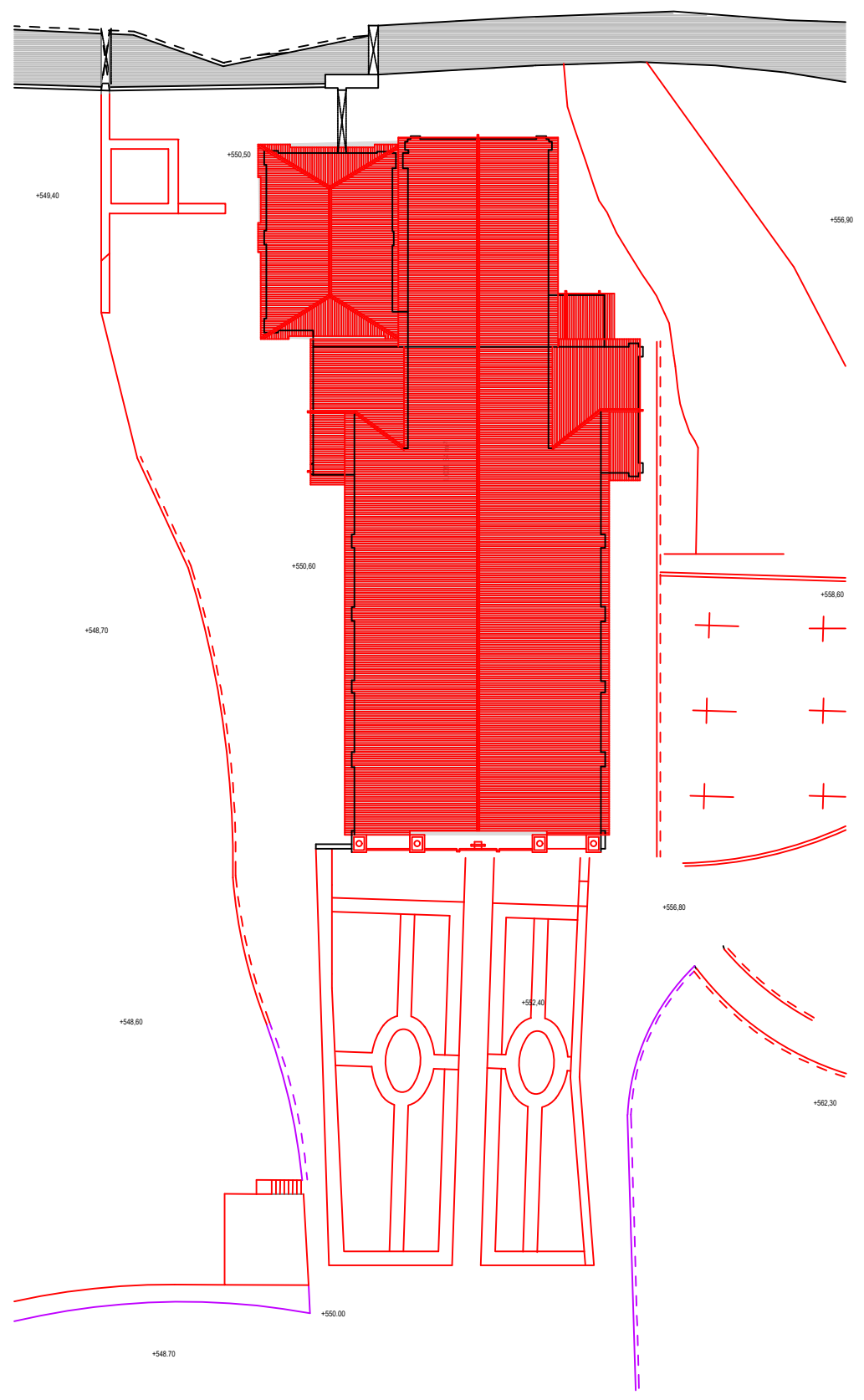

0 2 4 6 8 10 15 20 25 msc. 1:200
0 5 10 15 20 25 msc. 1:500

ANTONIO PEDRO DIAZ PEREIRA CAROL VENTURA MIGUEL MATEUS RUI CARVALHO RUI SOARES TRISTE FIGUEIREDO	IPPAR IGREJA DO MOSTEIRO DE S. JOÃO DE TAROUÇA LEVANTAMENTO (IGREJA) PLANTAS	JULHO 2010 Escala 1:200, 1:500	Humberto Vieira, Arquitecto / Lda
--	---	-----------------------------------	-----------------------------------

03