

Exterior

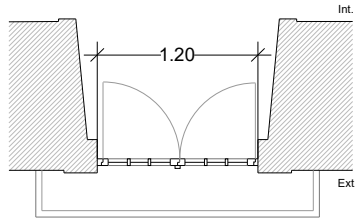

Planta

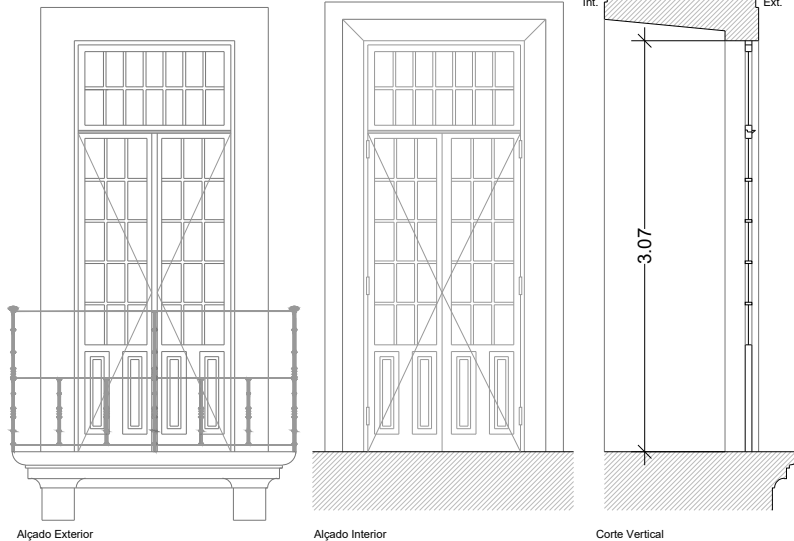

Alçado Exterior

Alçado Interior

Corte Vertical

Interior

Je.1.01

Localização

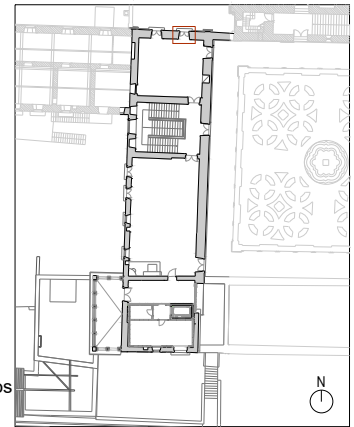

trabalho de	carpintaria
abertura	rotação
componentes	2 folhas + 1 bandeira fixa
quantidade	1 unidade
materiais	madeira maciça + vidro
acabamentos	pintura a tinta de óleo
ferragens e acessórios	dobradiças em ferro fundido
intervenção	restauro, reparação do funcionamento, pintura + substituição/limpeza de vidros
ver desenho	planta do piso 1

Nota:

Todas as cotas, planimétricas e altimétricas, deverão ser obrigatoriamente confirmadas no local. Qualquer discrepância deverá ser comunicada aos projectistas.

*	*	*	*
revisão	descrição da modificação	data	rubrica

DRCN - Direcção de Serviços dos Bens Culturais

Mosteiro de Santo André de Rendufe
Projecto de Recuperação e Reabilitação

data: 01/11

fase: Estudo prévio

00

Mapa de vãos exteriores - Je.1.01

subs.: esc.: 1/50

DRCN / DSBC - João Carlos Santos, Arq.

com: I. Norton Catarina Gonçalves B. Mota, G. Vasconcelos, R. Couto

Rua da Igreja de Ramalde, 4150.091 Porto

dsbc@culturante.pt

tel.: + 351 226 197 080

fax: + 351 226 179 385

Exterior

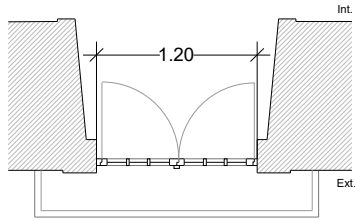

Planta

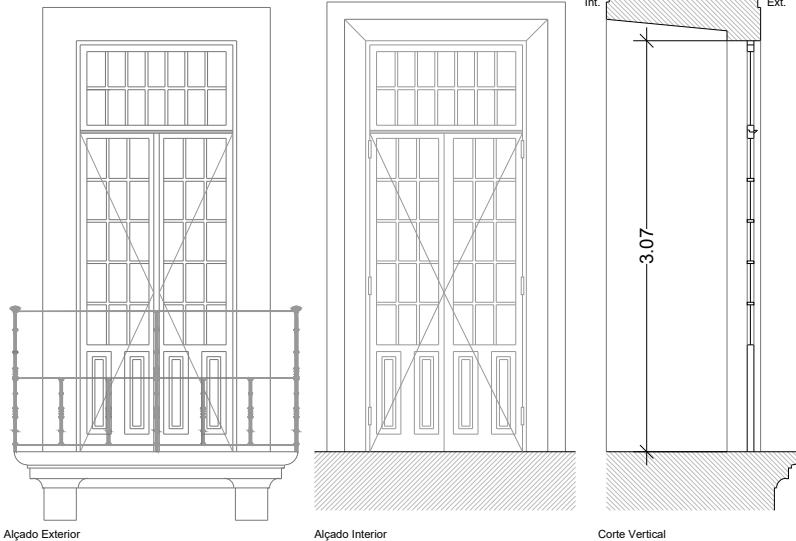

Alçado Exterior

Alçado Interior

Corte Vertical

Interior

Je.1.02

Localização

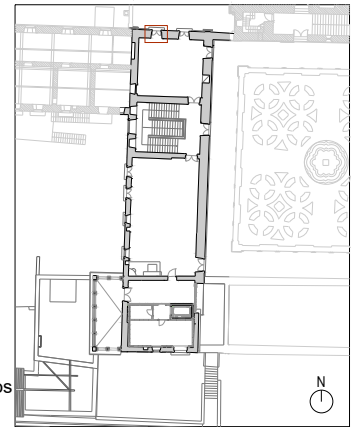

trabalho de	carpintaria
abertura	rotação
componentes	2 folhas + 1 bandeira fixa
quantidade	1 unidade
materiais	madeira maciça + vidro
acabamentos	pintura a tinta de óleo
ferragens e acessórios	dobradiças em ferro fundido
intervenção	restauro, reparação do funcionamento, pintura + substituição/limpeza de vidros
ver desenho	planta do piso 0

Nota:

Todas as cotas, planimétricas e altimétricas, deverão ser obrigatoriamente confirmadas no local. Qualquer discrepância deverá ser comunicada aos projectistas.

*	*	*	*
revisão	descrição da modificação	data	rubrica

DRCN - Direcção de Serviços dos Bens Culturais

Mosteiro de Santo André de Rendufe
Projecto de Recuperação e Reabilitação

data: 01/11

fase: Estudo prévio

00

Mapa de vãos exteriores - Je.1.02

subs.: esc.: 1/50

DRCN / DSBC - João Carlos Santos, Arq.

com: I. Norton Catarina Gonçalves B. Mota, G. Vasconcelos, R. Couto

Rua da Igreja de Ramalde, 4150.091 Porto

dsbc@culturante.pt

tel.: + 351 226 197 080

fax: + 351 226 179 385

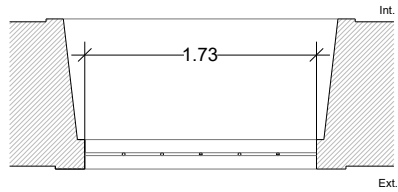

Planta

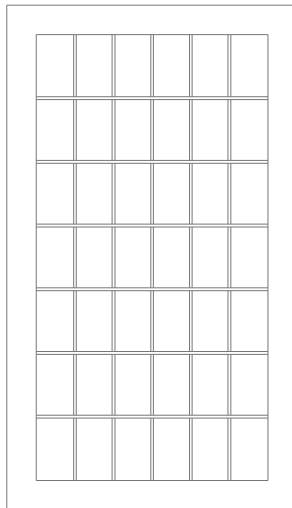

Alçado Exterior

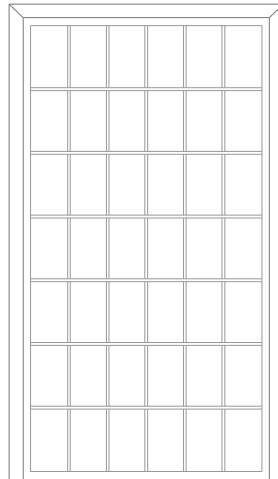

Alçado Interior

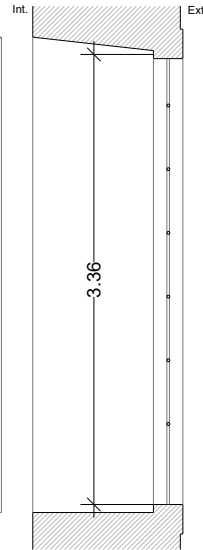

Corte Vertical

Interior

Je.1.03

Localização

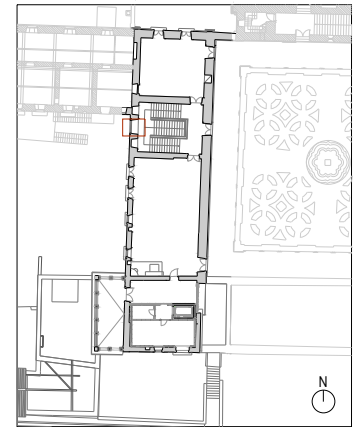

trabalho de	serralharia
abertura	fixo
componentes	grades em ferro + vidro
quantidade	1 unidade
materiais	ferro
acabamentos	pintura a tinta de óleo
ferragens e acessórios	_____
intervenção	pintura e colocação de vidro pelo interior
ver desenho	planta do piso 1

Nota:

Todas as cotas, planimétricas e altimétricas, deverão ser obrigatoriamente confirmadas no local. Qualquer discrepância deverá ser comunicada aos projectistas.

*	*	*	*
revisão	descrição da modificação	data	rubrica

DRCN - Direcção de Serviços dos Bens Culturais

Mosteiro de Santo André de Rendufe
Projecto de Recuperação e Reabilitação

data: 01/11

fase: Estudo prévio

06

Mapa de vãos exteriores - Je.1.03

subs.: esc.: 1/50

DRCN / DSBC - João Carlos Santos, Arq.

com: I. Norton Catarina Gonçalves B. Mota, G. Vasconcelos, R. Couto

Rua da Igreja de Ramalde, 4150.091 Porto

dsbc@culturante.pt

tel.: + 351 226 197 080

fax: + 351 226 179 385

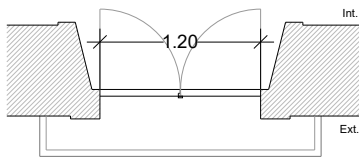

Planta

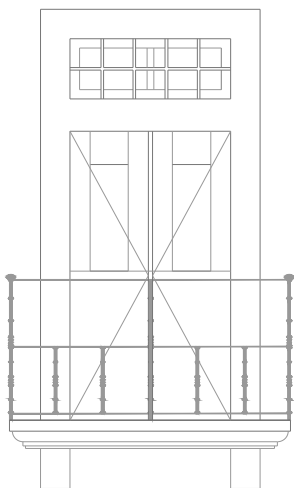

Alçado Exterior

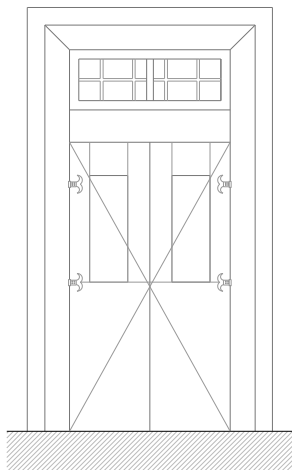

Alçado Interior

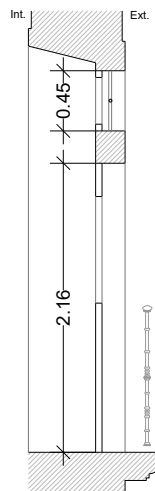

Corte Vertical

Interior

Je.1.04

Localização

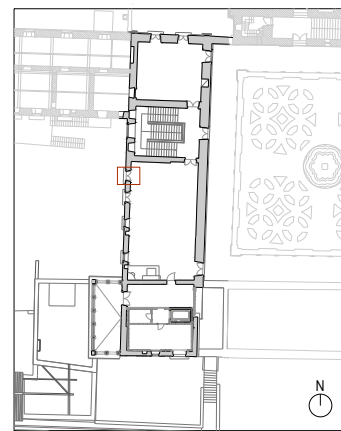

trabalho de	carpintaria e serralharia
abertura	rotação + fixo
componentes	2 folhas
quantidade	2 unidades
materiais	folha em madeira maciça + vidro
acabamentos	pintura a tinta de óleo
ferragens e acessórios	dobradiças em ferro fundido
intervenção	pintura e reparação do funcionamento
ver desenho	planta do piso 1

Nota:

Todas as cotas, planimétricas e altimétricas, deverão ser obrigatoriamente confirmadas no local. Qualquer discrepância deverá ser comunicada aos projectistas.

*	*	*	*
revisão	descrição da modificação	data	rubrica

DRCN - Direcção de Serviços dos Bens Culturais

Mosteiro de Santo André de Rendufe
Projecto de Recuperação e Reabilitação

data: 01/11

fase: Estudo prévio

06

Mapa de vãos exteriores - Je.1.04

subs.: esc.: 1/50

DRCN / DSBC - João Carlos Santos, Arq.

com: I. Norton Catarina Gonçalves B. Mota, G. Vasconcelos, R. Couto

Rua da Igreja de Ramalde, 4150.091 Porto

dsbc@culturante.pt

tel.: + 351 226 197 080 fax: + 351 226 179 385

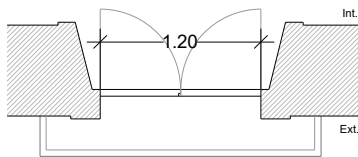

Planta

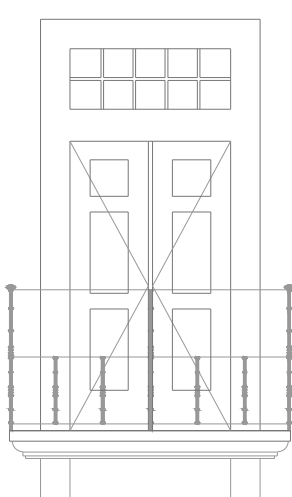

Alçado Exterior

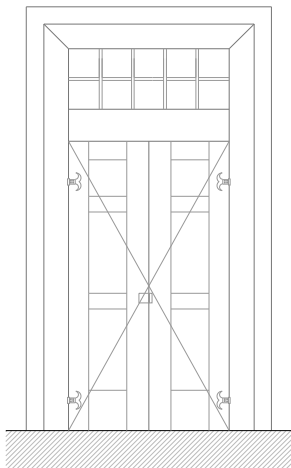

Alçado Interior

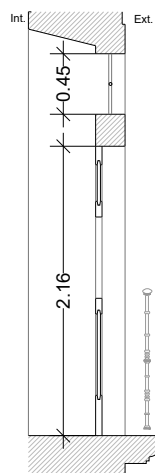

Corte Vertical

Interior

Je.1.05

Localização

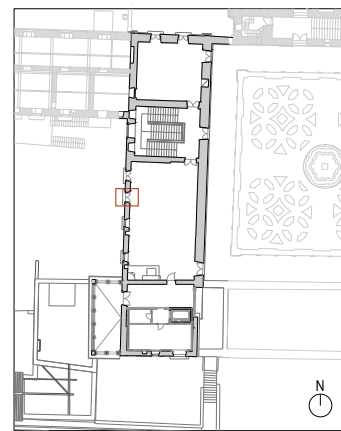

trabalho de	carpintaria
abertura	rotação + fixo
componentes	2 folhas
quantidade	1 unidade
materiais	folha em madeira maciça
acabamentos	pintura a tinta de óleo
ferragens e acessórios	dobradiças em ferro fundido
intervenção	pintura e reparação do funcionamento
ver desenho	planta do piso 0

Nota:

Todas as cotas, planimétricas e altimétricas, deverão ser obrigatoriamente confirmadas no local. Qualquer discrepância deverá ser comunicada aos projectistas.

*	*	*	*
revisão	descrição da modificação	data	rubrica

DRCN - Direcção de Serviços dos Bens Culturais

Mosteiro de Santo André de Rendufe
Projecto de Recuperação e Reabilitação

data: 01/11

fase: Estudo prévio

06

Mapa de vãos exteriores - Je.1.05

subs.: esc.: 1/50

DRCN / DSBC - João Carlos Santos, Arq.

com: I. Norton Catarina Gonçalves B. Mota, G. Vasconcelos, R. Couto

Rua da Igreja de Ramalde, 4150.091 Porto

dsbc@culturante.pt

tel.: + 351 226 197 080 fax: + 351 226 179 385

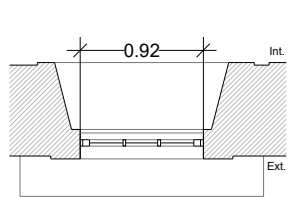

Planta

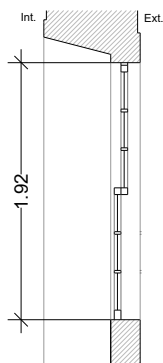

Corte Vertical

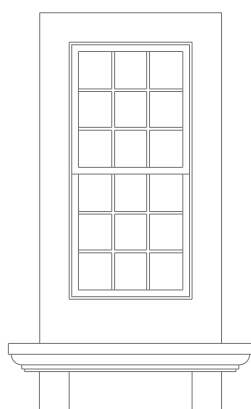

Alçado Exterior

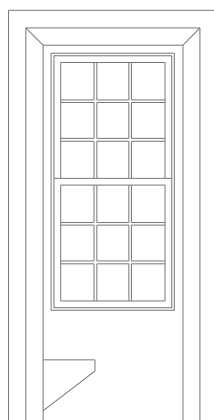

Alçado Interior

Interior

Je.1.06

Localização

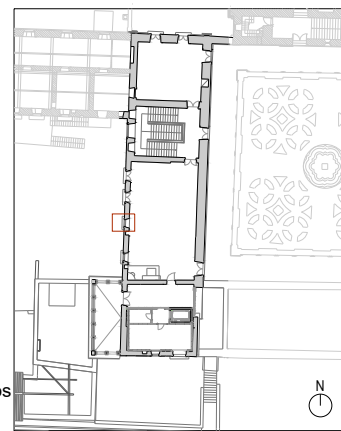

trabalho de	carpintaria
abertura	guilhotina
componentes	2 folhas
quantidade	1 unidade
materiais	madeira maciça + vidro
acabamentos	pintura a tinta de óleo
ferragens e acessórios	travões em ferro fundido
intervenção	restauro, reparação do funcionamento, pintura + substituição/limpeza de vidros
ver desenho	planta do piso 1

Nota:

Todas as cotas, planimétricas e altimétricas, deverão ser obrigatoriamente confirmadas no local. Qualquer discrepância deverá ser comunicada aos projectistas.

*	*	*	*
revisão	descrição da modificação	data	rubrica

DRCN - Direcção de Serviços dos Bens Culturais

Mosteiro de Santo André de Rendufe
Projecto de Recuperação e Reabilitação

data: 01/11

fase: Estudo prévio

06

Mapa de vãos exteriores - Je.1.06

subs.: esc.: 1/50

DRCN / DSBC - João Carlos Santos, Arq.

com: I. Norton Catarina Gonçalves B. Mota, G. Vasconcelos, R. Couto

Rua da Igreja de Ramalde, 4150.091 Porto

dsbc@culturante.pt

tel.: + 351 226 197 080 fax: + 351 226 179 385

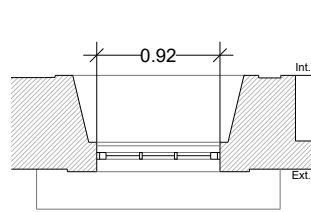

Planta

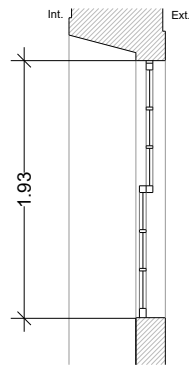

Corte Vertical

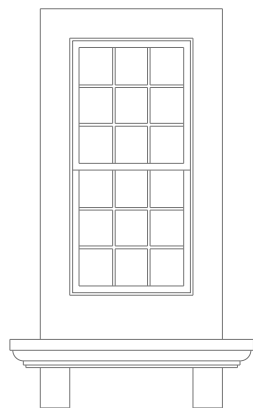

Alçado Exterior

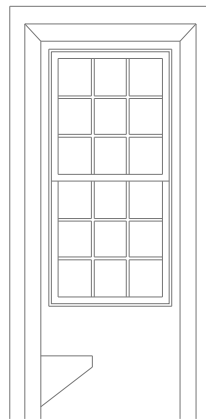

Alçado Interior

Interior

Je.1.07

Localização

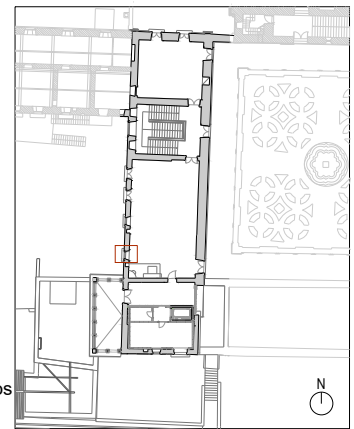

trabalho de	carpintaria
abertura	guilhotina
componentes	2 folhas
quantidade	1 unidade
materiais	madeira maciça + vidro
acabamentos	pintura a tinta de óleo
ferragens e acessórios	travões em ferro fundido
intervenção	restauro, reparação do funcionamento, pintura + substituição/limpeza de vidros
ver desenho	planta do piso 1

Nota:

Todas as cotas, planimétricas e altimétricas, deverão ser obrigatoriamente confirmadas no local. Qualquer discrepância deverá ser comunicada aos projectistas.

*	*	*	*
revisão	descrição da modificação	data	rubrica

DRCN - Direcção de Serviços dos Bens Culturais

Mosteiro de Santo André de Rendufe
Projecto de Recuperação e Reabilitação

data: 01/11

fase: Estudo prévio

06

Mapa de vãos exteriores - Je.1.07

subs.: esc.: 1/50

DRCN / DSBC - João Carlos Santos, Arq.

com: I. Norton Catarina Gonçalves B. Mota, G. Vasconcelos, R. Couto

Rua da Igreja de Ramalde, 4150.091 Porto

dsbc@culturante.pt

tel.: + 351 226 197 080

fax: + 351 226 179 385

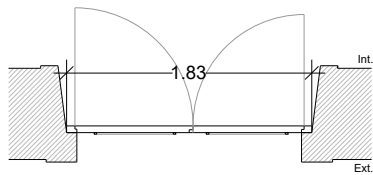

Planta

Exterior

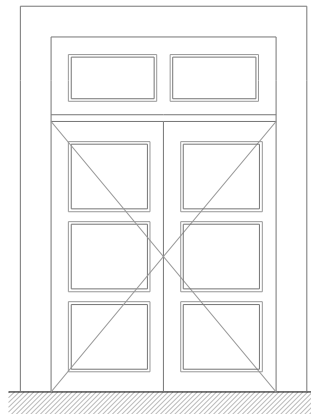
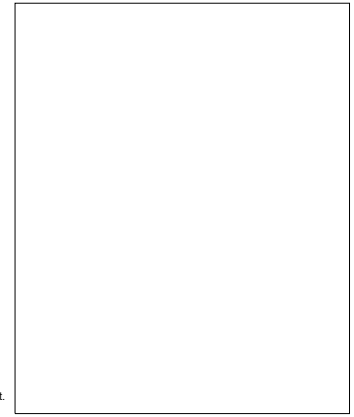

Alçado Exterior

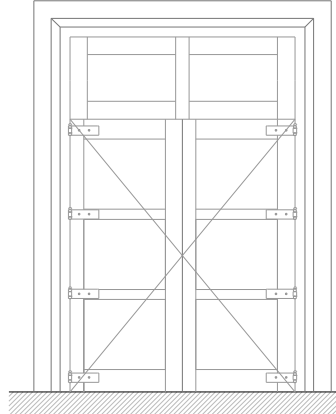

Alçado Interior

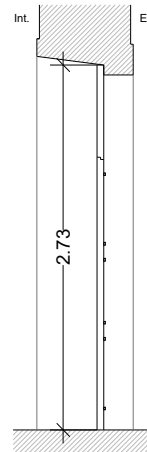

Corte Vertical

Interior

Pe.1.01

Localização

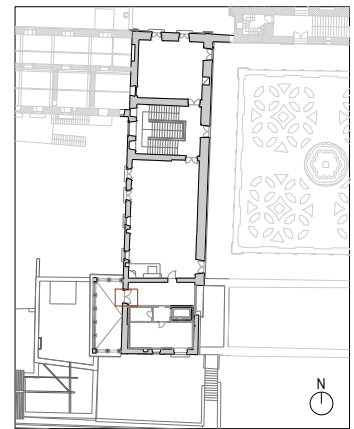

trabalho de	carpintaria
abertura	rotação
componentes	2 folhas + 1 bandeira fixa
quantidade	1 unidade
materiais	madeira maciça
acabamentos	pintura a tinta de óleo
ferragens e acessórios	dobradiças em ferro fundido
intervenção	restauro, reparação do funcionamento e pintura
ver desenho	planta do piso 1

Nota:
Todas as cotas, planimétricas e altimétricas, deverão ser obrigatoriamente confirmadas no local. Qualquer discrepância deverá ser comunicada aos projectistas.

*	*	*	*
revisão	descrição da modificação	data	rubrica



DRCN - Direcção de Serviços dos Bens Culturais

MINISTÉRIO DA CULTURA

Mosteiro de Santo André de Rendufe
Projecto de Recuperação e Reabilitação

data: 01/11

fase: Estudo prévio

06

Mapa de vãos exteriores - Pe.1.01

subs.: esc.: 1/50

DRCN / DSBC - João Carlos Santos, Arq.

com: I. Norton Catarina Gonçalves B. Mota, G. Vasconcelos, R. Couto

Rua da Igreja de Ramalde, 4150.091 Porto

dsbc@culturante.pt

tel.: + 351 226 197 080

fax: + 351 226 179 385

Exterior

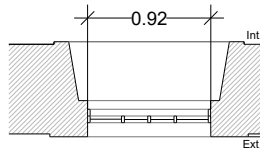

Planta

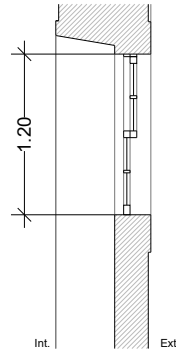

Corte Vertical

Interior

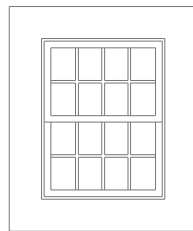

Alçado Exterior

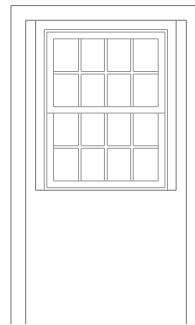

Alçado Interior

Je.1.08

Localização

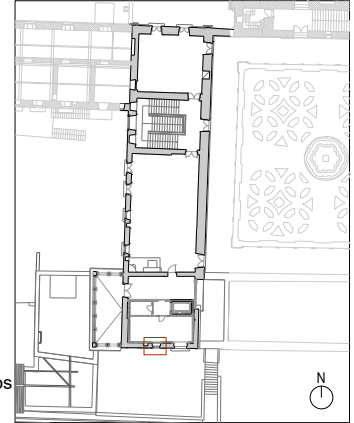

trabalho de	carpintaria
abertura	guilhotina
componentes	2 folhas
quantidade	1 unidade
materiais	madeira maciça
acabamentos	pintura a tinta de óleo
ferragens e acessórios	travões em ferro fundido
intervenção	restauro, reparação do funcionamento, pintura + substituição/limpeza de vidros
ver desenho	planta do piso 1

Nota:

Todas as cotas, planimétricas e altimétricas, deverão ser obrigatoriamente confirmadas no local. Qualquer discrepância deverá ser comunicada aos projectistas.

*	*	*	*
revisão	descrição da modificação	data	rubrica



DRCN - Direcção de Serviços dos Bens Culturais

MINISTÉRIO DA CULTURA

Mosteiro de Santo André de Rendufe
Projecto de Recuperação e Reabilitação

data: 01/11

fase: Estudo prévio

06

Mapa de vãos exteriores - Je.1.08

subs.: esc.: 1/50

DRCN / DSBC - João Carlos Santos, Arq.

com: I. Norton Catarina Gonçalves B. Mota, G. Vasconcelos, R. Couto

Rua da Igreja de Ramalde, 4150.091 Porto

dsbc@culturante.pt

tel.: + 351 226 197 080

fax: + 351 226 179 385

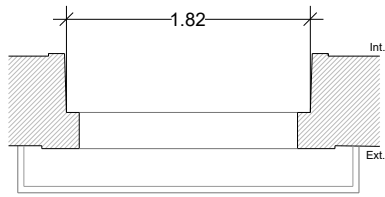

Planta

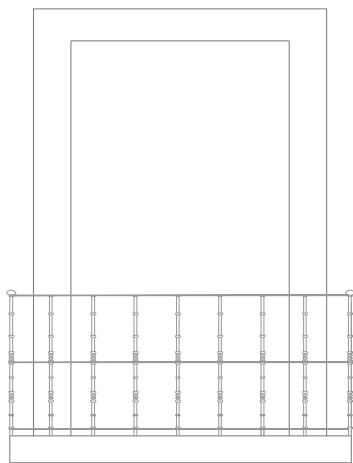

Alçado Exterior

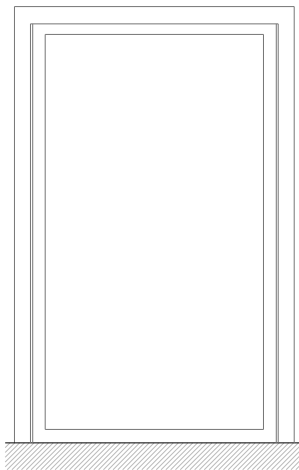

Alçado Interior

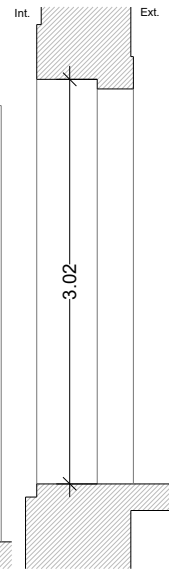

Corte Vertical

Exterior

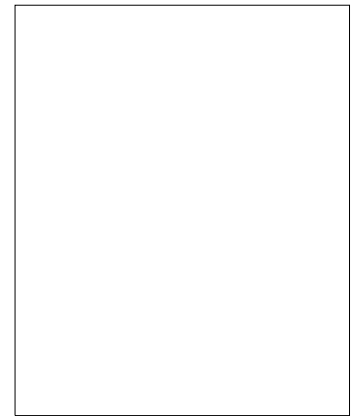

Interior

Je.1.09

Localização

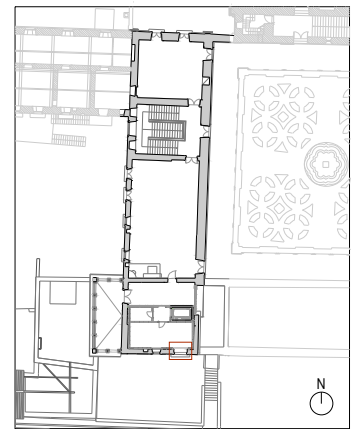

trabalho de	carpintaria
abertura	-----
componentes	-----
quantidade	1 unidade
materiais	-----
acabamentos	-----
ferragens e acessórios	-----
intervenção	-----
ver desenho	planta do piso 1

Nota:
Todas as cotas, planimétricas e altimétricas, deverão ser obrigatoriamente confirmadas no local. Qualquer discrepância deverá ser comunicada aos projectistas.

revisão	descrição da modificação	data	rubrica
*	*	*	*



DRCN - Direcção de Serviços dos Bens Culturais

MINISTÉRIO DA CULTURA

Mosteiro de Santo André de Rendufe
Projecto de Recuperação e Reabilitação

data: 01/11

fase: Estudo prévio

06

Mapa de vãos exteriores - Je.1.09

subs.: esc.: 1/50

DRCN / DSBC - João Carlos Santos, Arq.

com: I. Norton Catarina Gonçalves B. Mota, G. Vasconcelos, R. Couto

Rua da Igreja de Ramalde, 4150.091 Porto

dsbc@culturante.pt

tel.: + 351 226 197 080

fax: + 351 226 179 385

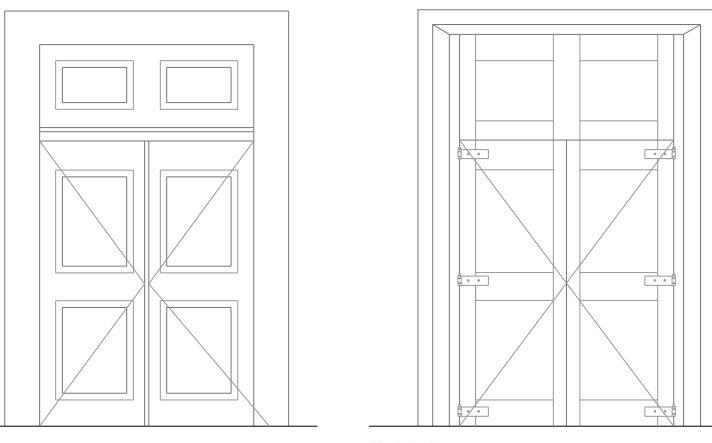
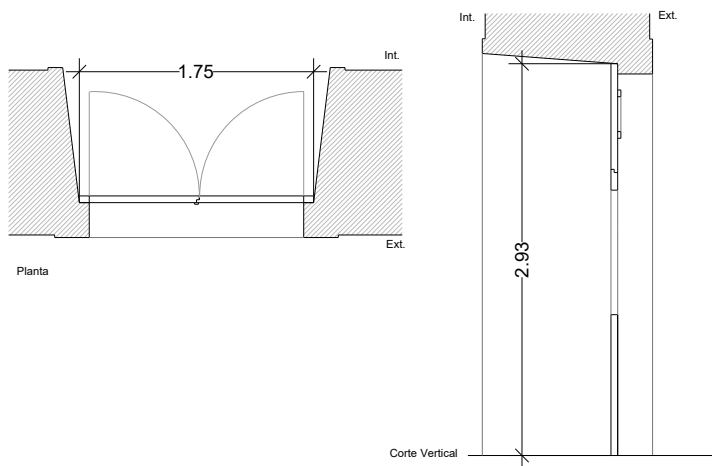

Interior



Localização

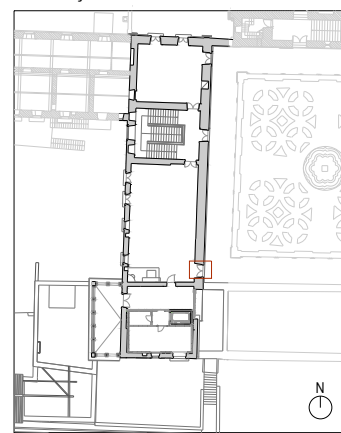

Je.1.10

trabalho de	carpintaria
abertura	rotação
componentes	2 folhas + 1 bandeira fixa
quantidade	1 unidade
materiais	madeira maciça
acabamentos	pintura a tinta de óleo
ferragens e acessórios	dobradiças em ferro fundido
intervenção	reprodução de Je.1.11
ver desenho	planta do piso 1

Nota:
Todas as cotas, planimétricas e altimétricas, deverão ser obrigatoriamente confirmadas no local. Qualquer discrepância deverá ser comunicada aos projectistas.

*	*	*	*
revisão	descrição da modificação	data	rubrica



DRCN - Direcção de Serviços dos Bens Culturais

MINISTÉRIO DA CULTURA

Mosteiro de Santo André de Rendufe
Projecto de Recuperação e Reabilitação

data: 01/11

fase: Estudo prévio

06

Mapa de vãos exteriores - Je.1.10

subs.: esc.: 1/50

DRCN / DSBC - João Carlos Santos, Arq.

com: I. Norton Catarina Gonçalves B. Mota, G. Vasconcelos, R. Couto

Rua da Igreja de Ramalde, 4150.091 Porto

dsbc@culturante.pt

tel.: + 351 226 197 080

fax: + 351 226 179 385

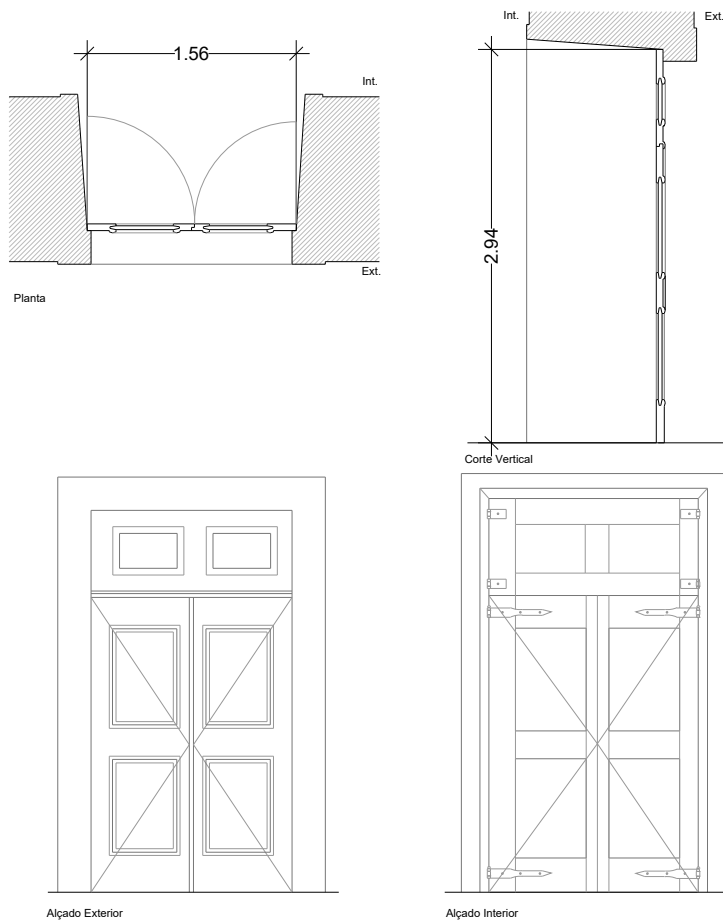

Exterior



Interior



Je.1.11

Localização

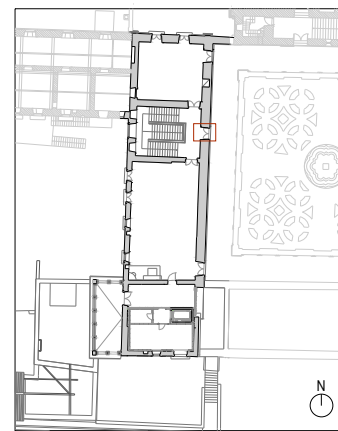

trabalho de	carpintaria
abertura	rotação
componentes	2 folhas + 1 bandeira fixa
quantidade	1 unidade
materiais	madeira maciça
acabamentos	pintura a tinta de óleo
ferragens e acessórios	dobradiças em ferro fundido
intervenção	restauro, reparação do funcionamento e pintura
ver desenho	planta do piso 1

Nota:

Todas as cotas, planimétricas e altimétricas, deverão ser obrigatoriamente confirmadas no local. Qualquer discrepância deverá ser comunicada aos projectistas.

*	*	*	*
revisão	descrição da modificação	data	rubrica



DRCN - Direcção de Serviços dos Bens Culturais

MINISTÉRIO DA CULTURA

Mosteiro de Santo André de Rendufe
Projecto de Recuperação e Reabilitação

data: 01/11

fase: Estudo prévio

06

Mapa de vãos exteriores - Je.1.11

subs.: esc.: 1/50

DRCN / DSBC - João Carlos Santos, Arq.

com: I. Norton Catarina Gonçalves B. Mota, G. Vasconcelos, R. Couto

Rua da Igreja de Ramalde, 4150.091 Porto

dsbc@culturante.pt

tel.: + 351 226 197 080 fax: + 351 226 179 385

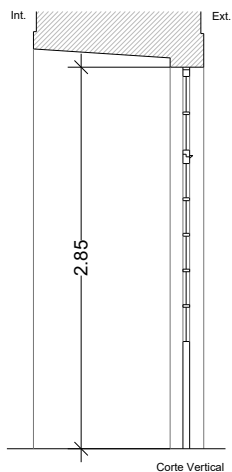
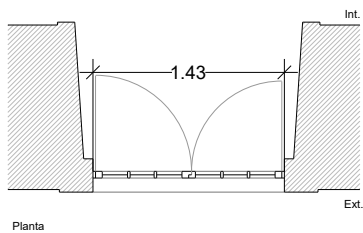

Exterior

Interior

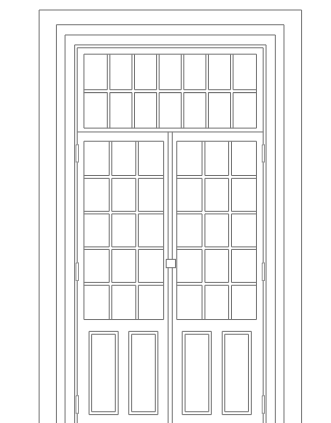
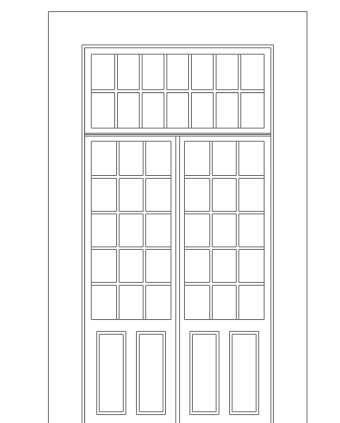

Je.1.12

Localização

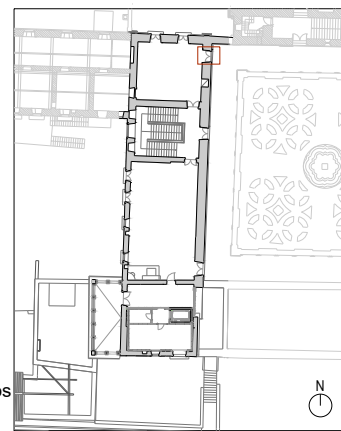

trabalho de	carpintaria
abertura	rotação
componentes	2 folhas + 1 bandeira fixa
quantidade	1 unidade
materiais	madeira maciça + vidro
acabamentos	pintura a tinta de óleo
ferragens e acessórios	dobradiças em ferro fundido
intervenção	restauro, reparação do funcionamento, pintura + substituição/limpeza de vidros
ver desenho	planta do piso 1

Nota:

Todas as cotas, planimétricas e altimétricas, deverão ser obrigatoriamente confirmadas no local. Qualquer discrepância deverá ser comunicada aos projectistas.

*	*	*	*
revisão	descrição da modificação	data	rubrica



DRCN - Direcção de Serviços dos Bens Culturais

MINISTÉRIO DA CULTURA

Mosteiro de Santo André de Rendufe
Projecto de Recuperação e Reabilitação

data: 01/11

fase: Estudo prévio

06

Mapa de vãos exteriores - Je.1.12

subs.: esc.: 1/50

DRCN / DSBC - João Carlos Santos, Arq.

com: I. Norton Catarina Gonçalves B. Mota, G. Vasconcelos, R. Couto

Rua da Igreja de Ramalde, 4150.091 Porto

dsbc@culturante.pt

tel.: + 351 226 197 080 fax: + 351 226 179 385

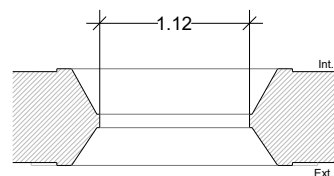

Planta

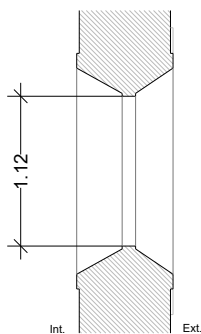

Corte Vertical

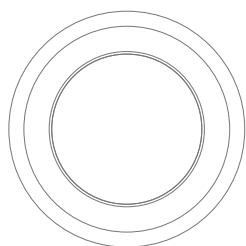

Alçado Exterior

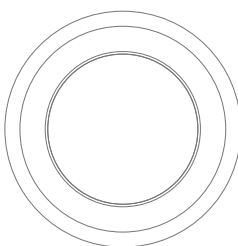

Alçado Interior

Je.2.01

Localização

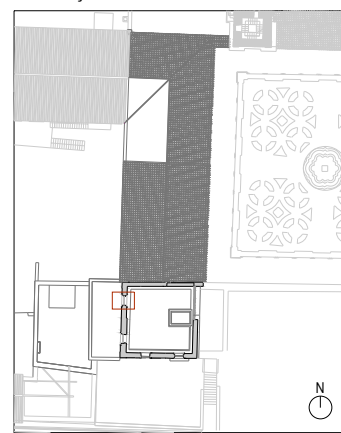

trabalho de	----
abertura	
componentes	
quantidade	
materiais	
acabamentos	
ferragens e acessórios	
intervenção	
ver desenho	planta do piso 2

Nota:

Todas as cotas, planimétricas e altimétricas, deverão ser obrigatoriamente confirmadas no local. Qualquer discrepância deverá ser comunicada aos projectistas.

*	*	*	*
revisão	descrição da modificação	data	rubrica



DRCN - Direcção de Serviços dos Bens Culturais

MINISTÉRIO DA CULTURA

Mosteiro de Santo André de Rendufe
Projecto de Recuperação e Reabilitação

data: 01/11

fase: Estudo prévio

06

Mapa de vãos exteriores - Je.2.01

subs.: esc.: 1/50

DRCN / DSBC - João Carlos Santos, Arq.

com: I. Norton Catarina Gonçalves B. Mota, G. Vasconcelos, R. Couto

Rua da Igreja de Ramalde, 4150.091 Porto

dsbc@culturante.pt tel.: + 351 226 197 080 fax: + 351 226 179 385

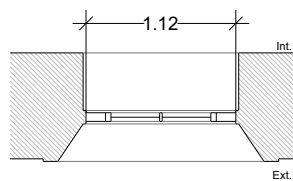

Planta

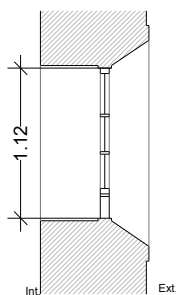

Corte Vertical

Interior

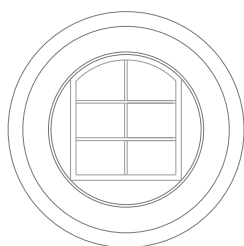

Alçado Exterior

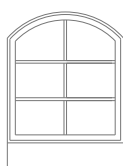

Alçado Interior

Je.2.02

Localização

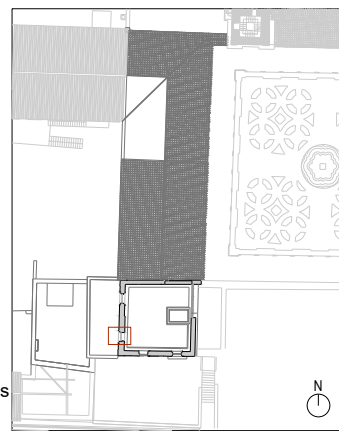

trabalho de	carpintaria
abertura	rotação
componentes	2 folhas
quantidade	1 unidade
materiais	madeira maciça + vidro
acabamentos	pintura a tinta de óleo
ferragens e acessórios	dobradiças em ferro fundido
intervenção	restauro, reparação do funcionamento, pintura + substituição/limpeza de vidros
ver desenho	planta do piso 2

Nota:

Todas as cotas, planimétricas e altimétricas, deverão ser obrigatoriamente confirmadas no local. Qualquer discrepância deverá ser comunicada aos projectistas.

*	*	*	*
revisão	descrição da modificação	data	rubrica



DRCN - Direcção de Serviços dos Bens Culturais

MINISTÉRIO DA CULTURA

Mosteiro de Santo André de Rendufe
Projecto de Recuperação e Reabilitação

data: 01/11

fase: Estudo prévio

06

Mapa de vãos exteriores - Je.2.02

subs.: esc.: 1/50

DRCN / DSBC - João Carlos Santos, Arq.

com: I. Norton Catarina Gonçalves B. Mota, G. Vasconcelos, R. Couto

Rua da Igreja de Ramalde, 4150.091 Porto

dsbc@culturante.pt

tel.: + 351 226 197 080 fax: + 351 226 179 385

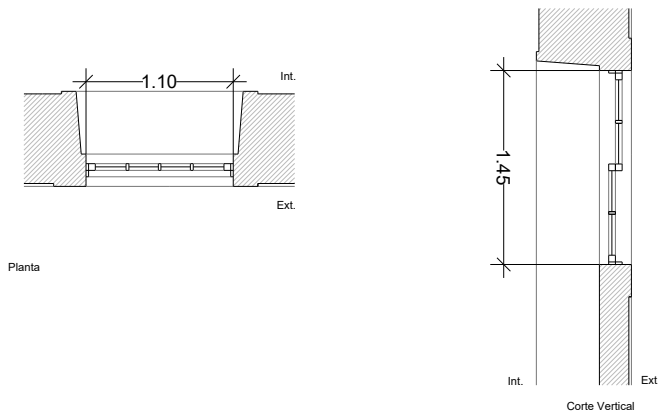

Exterior

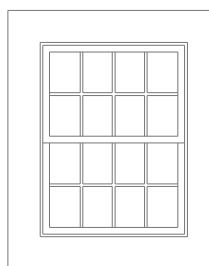

Alçado Exterior

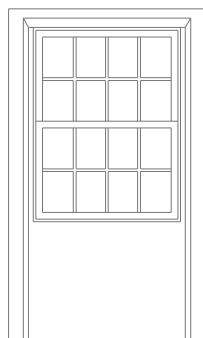

Alçado Interior

Je.2.03

Localização

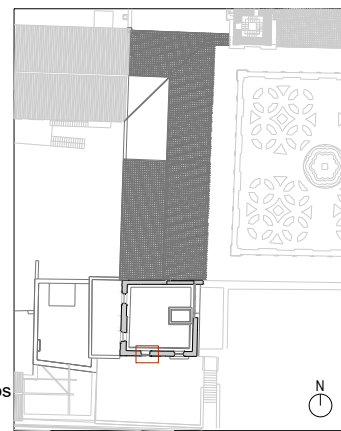

trabalho de	carpintaria
abertura	guilhotina
componentes	2 folhas
quantidade	1 unidade
materiais	madeira maciça + vidro
acabamentos	pintura a tinta de óleo
ferragens e acessórios	dobradiças em ferro fundido
intervenção	restauro, reparação do funcionamento, pintura + substituição/limpeza de vidros
ver desenho	planta do piso 2

Nota:

Todas as cotas, planimétricas e altimétricas, deverão ser obrigatoriamente confirmadas no local. Qualquer discrepância deverá ser comunicada aos projectistas.

*	*	*	*
revisão	descrição da modificação	data	rubrica



DRCN - Direcção de Serviços dos Bens Culturais

MINISTÉRIO DA CULTURA

Mosteiro de Santo André de Rendufe
Projecto de Recuperação e Reabilitação

data: 01/11

fase: Estudo prévio

06

Mapa de vãos exteriores - Je.2.03

subs.: esc.: 1/50

DRCN / DSBC - João Carlos Santos, Arq.

com: I. Norton Catarina Gonçalves B. Mota, G. Vasconcelos, R. Couto

Rua da Igreja de Ramalde, 4150.091 Porto

dsbc@culturante.pt tel.: + 351 226 197 080 fax: + 351 226 179 385

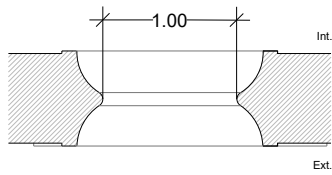

Planta

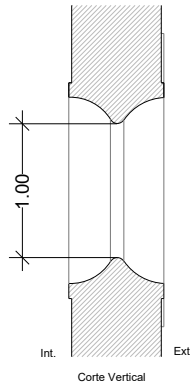

Corte Vertical

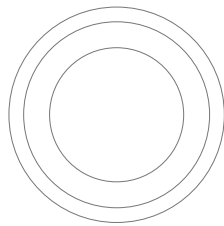

Alçado Exterior

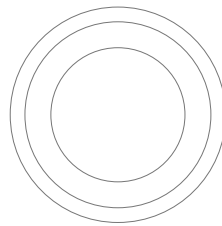

Alçado Interior

Je.2.04

Localização

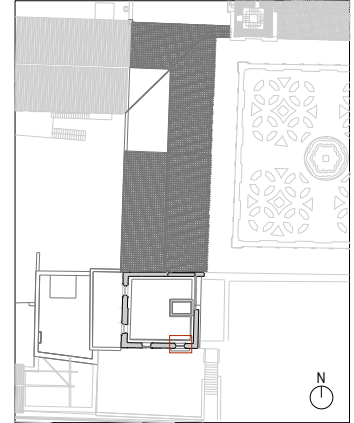

trabalho de	
abertura	
componentes	
quantidade	
materiais	
acabamentos	
ferragens e acessórios	
intervenção	
ver desenho	planta do piso 2

Nota:
Todas as cotas, planimétricas e altimétricas, deverão ser obrigatoriamente confirmadas no local. Qualquer discrepância deverá ser comunicada aos projectistas.

*	*	*	*
revisão	descrição da modificação	data	rubrica



DRCN - Direcção de Serviços dos Bens Culturais

MINISTÉRIO DA CULTURA

Mosteiro de Santo André de Rendufe
Projecto de Recuperação e Reabilitação

data: 01/11

fase: Estudo prévio

06

Mapa de vãos exteriores - Je.2.04

subs.: esc.: 1/50

DRCN / DSBC - João Carlos Santos, Arq.

com: I. Norton Catarina Gonçalves B. Mota, G. Vasconcelos, R. Couto

Rua da Igreja de Ramalde, 4150.091 Porto

dsbc@culturante.pt

tel.: + 351 226 197 080

fax: + 351 226 179 385

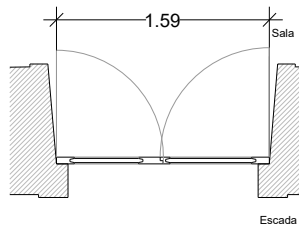

Planta

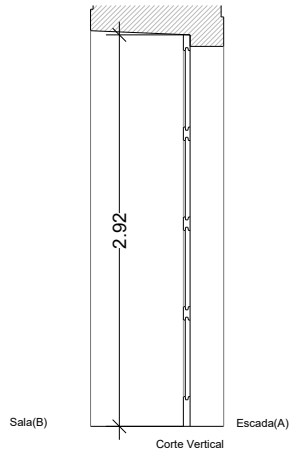

Corte Vertical

Ext. sala

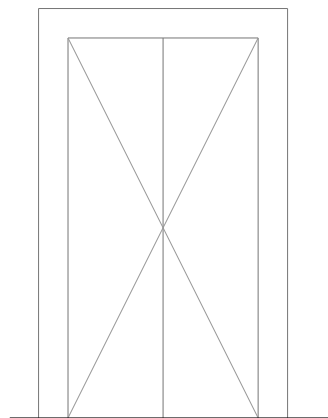

Alçado A

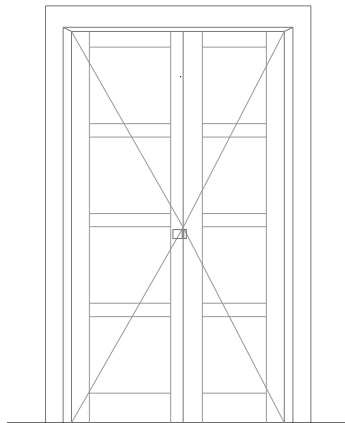

Alçado B

Int. Sala

Pi.1.01

Localização

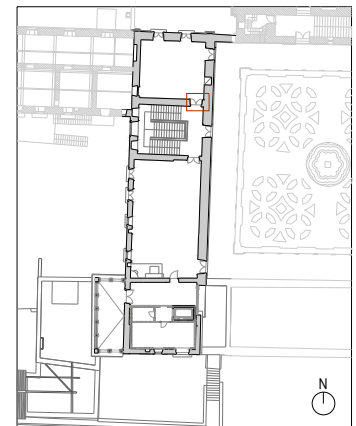

trabalho de	carpintaria
abertura	rotação
componentes	2 folhas
quantidade	1 unidade
materiais	madeira maciça
acabamentos	pintura a tinta de óleo
ferragens e acessórios	dobradiças em ferro fundido
intervenção	restauro, reparação do funcionamento e pintura
ver desenho	planta do piso 1

Nota:
Todas as cotas, planimétricas e altimétricas, deverão ser obrigatoriamente confirmadas no local. Qualquer discrepância deverá ser comunicada aos projectistas.

*	*	*	*
revisão	descrição da modificação	data	rubrica



DRCN - Direcção de Serviços dos Bens Culturais

MINISTÉRIO DA CULTURA

Mosteiro de Santo André de Rendufe
Projecto de Recuperação e Reabilitação

data: 01/11

fase: Estudo prévio

06

Mapa de vãos exteriores - Pi.1.01

subs.: esc.: 1/50

DRCN / DSBC - João Carlos Santos, Arq.

com: I. Norton Catarina Gonçalves B. Mota, G. Vasconcelos, R. Couto

Rua da Igreja de Ramalde, 4150.091 Porto

dsbc@culturante.pt

tel.: + 351 226 197 080 fax: + 351 226 179 385

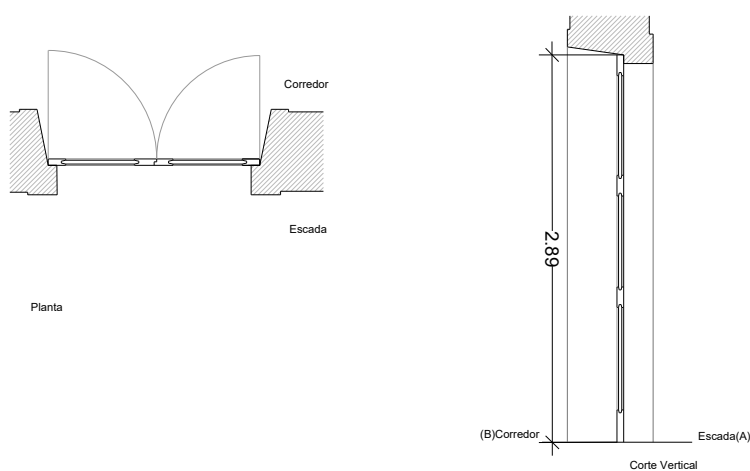

Ext. corredor

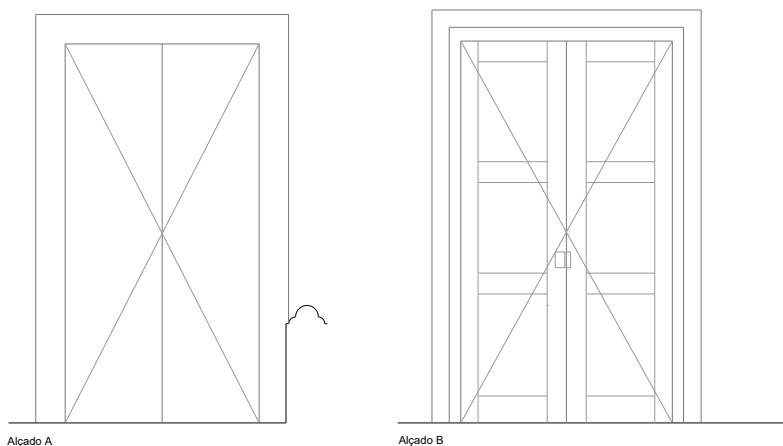

Int. Corredor

Pi.1.02

Localização

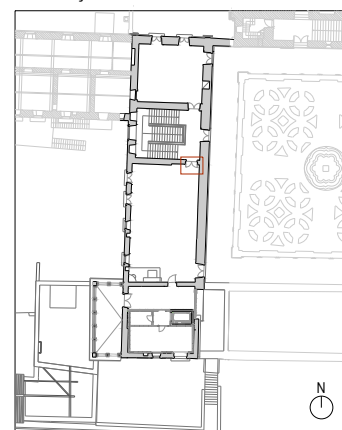

trabalho de	carpintaria
abertura	rotação
componentes	2 folhas
quantidade	1 unidade
materiais	madeira maciça
acabamentos	pintura a tinta de óleo
ferragens e acessórios	dobradiças em ferro fundido
intervenção	restauro, reparação do funcionamento e pintura
ver desenho	planta do piso 1

Nota:

Todas as cotas, planimétricas e altimétricas, deverão ser obrigatoriamente confirmadas no local. Qualquer discrepância deverá ser comunicada aos projectistas.

*	*	*	*
revisão	descrição da modificação	data	rubrica



DRCN - Direcção de Serviços dos Bens Culturais

MINISTÉRIO DA CULTURA

Mosteiro de Santo André de Rendufe
Projecto de Recuperação e Reabilitação

data: 01/11

fase: Estudo prévio

06

Mapa de vãos exteriores - Pi.1.02

subs.: esc.: 1/50

DRCN / DSBC - João Carlos Santos, Arq.

com: I. Norton Catarina Gonçalves B. Mota, G. Vasconcelos, R. Couto

Rua da Igreja de Ramalde, 4150.091 Porto

dsbc@culturante.pt

tel.: + 351 226 197 080 fax: + 351 226 179 385

Ext. sala

Planta

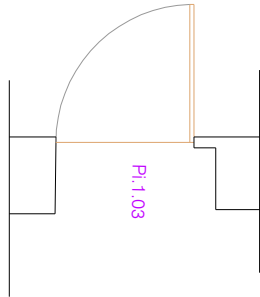

Corte Vertical

Int. Sala

Alçado Exterior

Alçado Interior

Pi.1.03

Localização

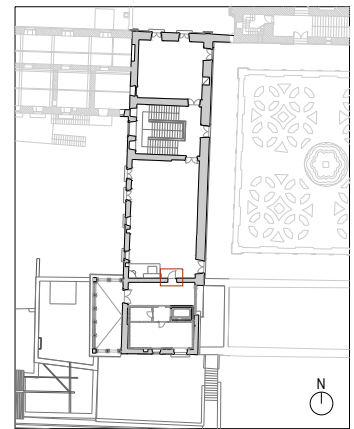

trabalho de	_____
abertura	_____
componentes	_____
quantidade	_____
materiais	_____
acabamentos	_____
ferragens e acessórios	_____
intervenção	_____
ver desenho	planta do piso 1

Nota:
 Todas as cotas, planimétricas e altimétricas, deverão ser obrigatoriamente confirmadas no local. Qualquer discrepância deverá ser comunicada aos projectistas.

*	*	*	*
revisão	descrição da modificação	data	rubrica



DRCN - Direcção de Serviços dos Bens Culturais

MINISTÉRIO DA CULTURA

Mosteiro de Santo André de Rendufe
Projecto de Recuperação e Reabilitação

data: 01/11

fase: Estudo prévio

06

Mapa de vãos exteriores - Pi.1.02

subs.: _____ esc.: 1/50

DRCN / DSBC - João Carlos Santos, Arq.

com: I. Norton Catarina Gonçalves B. Mota, G. Vasconcelos, R. Couto

Rua da Igreja de Ramalde, 4150.091 Porto

dsbc@culturante.pt tel.: + 351 226 197 080 fax: + 351 226 179 385