

INSTITUTO GEOGRÁFICO E CADASTRAL
CARTA DE PORTUGAL 1:100 000

1	2
5	6
9	10

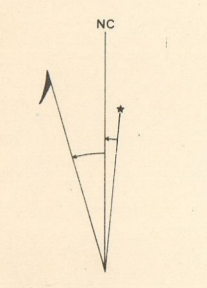

No centro do bordo W da folha:
Convergência dos meridianos
em 20' de arco.
Declinação de quadrante 1905 0
em 50' 109 mil.
declinação anual 7'3 (2 mil)

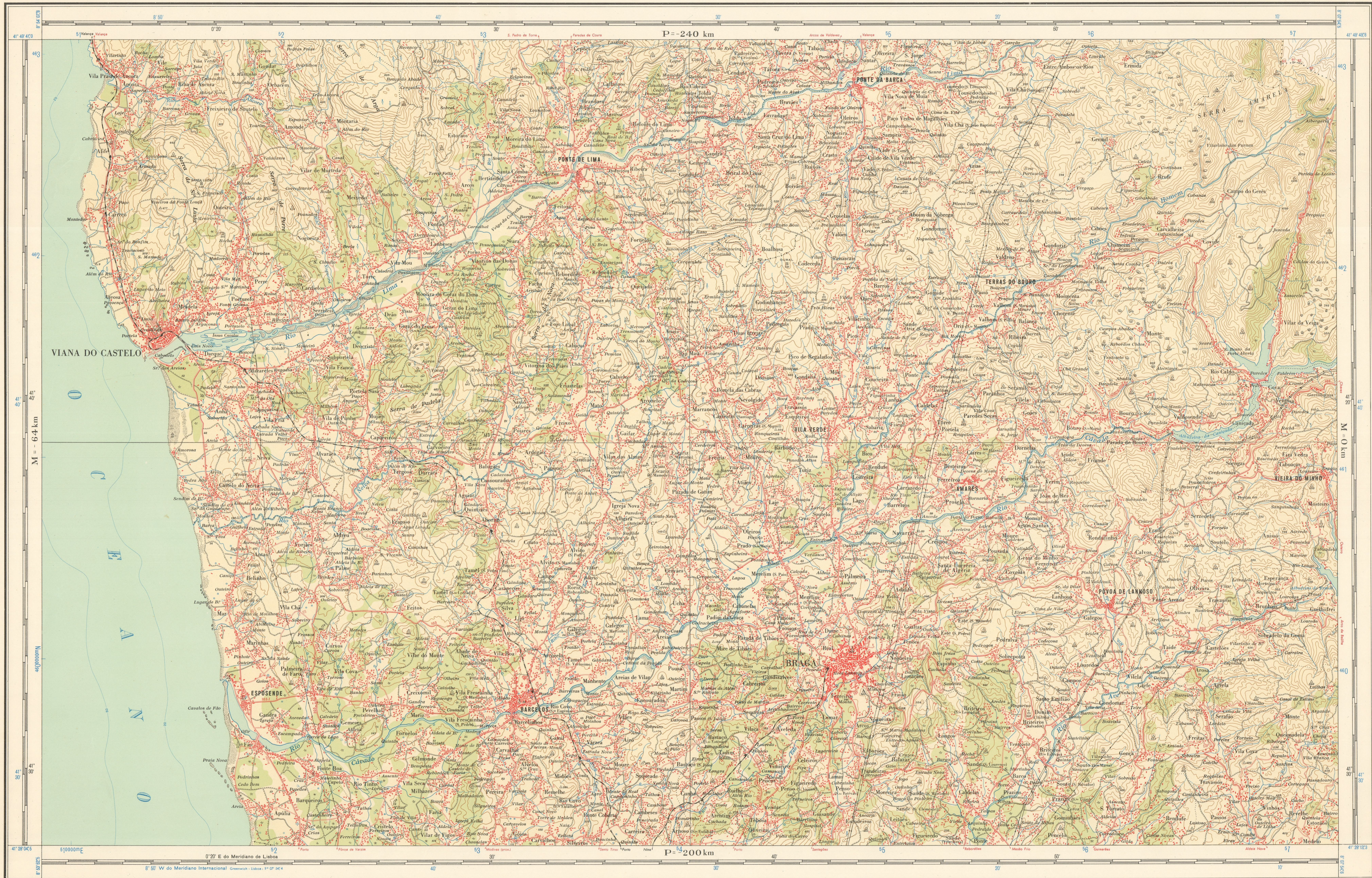
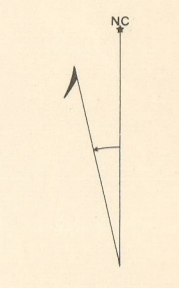

No centro do bordo E da folha:
Declinação de quadrante 1905 0
em 17' 62 mil.
declinação anual 7'3 (2 mil)

Desenhada e publicada pelo Instituto Geográfico e Cadastral em 1970

- | | | | | | | | | | | |
|------------------------------|-------------------|------------------------------|----------------------------------|-------------------------------------|-----------------------------------|---------------------------|---------------------------|-------------------------------------|-------------------|---------------|
| Auto-estradas | de nível inferior | Casas, Igreja, Capela, Feroi | Moitinho, Cemitério, Forno, Mina | Fortes, Castelo, Cruzeiro, Hospital | Muro limite de grande propriedade | Aerodromo com instalações | Aerodromo sem instalações | Curvas de nível | Escarpado | Ponto de cole |
| Estradas nacionais | superior | Passagens | de nível inferior | superior | Lodios | Rochas | Areia e dunas | Linha de alta tensão (50KV ou mais) | Central eléctrica | Ponto de cole |
| Estradas municipais e outros | | | | | | | | | | |
| Caminhos vicinais | | | | | | | | | | |
| Verede | | | | | | | | | | |
| Caminhos de ferro | | | | | | | | | | |

Escala 1:100 000

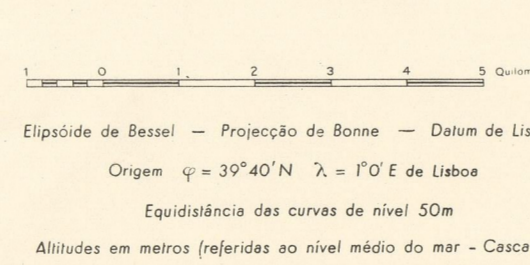

- | | | | |
|---|----------------------------------|----------|--|
| Divisão administrativa | Linha de água | Barragem | Limite do País |
| 1. COMARCA 2. PARRÓQUIA 3. LUGAR 4. ALDEIA 5. PONTE DE LIMA | Canal de irrigação ou vala | Pântano | Marco de fronteira |
| 6. ALDEIA DE PAREDES 7. PONTE DE LIMA 8. VILA VERDE 9. MARCA DO BORDO | Lagoa ou albufeira | Arrozal | Limite de distrito |
| 10. ALDEIA DE MARIM 11. ALDEIA DE FANALIM 12. ALDEIA DE MARIM | Aqueduto subterrâneo | Pinhal | Limite de concelho |
| | Marinha | Olival | Limite de concelho |
| | Poço, Aeromotor, Nora | Mato | Sinal geodésico de 1ª ordem |
| | Nascente, Fonte, Chafariz | Vinha | Sinal geodésico de outras ordens |
| | Tanque, Azinha, Depósito elevado | | Sinal geodésico em igreja, capela, casa, castelo, forte e moitinho |

Série M 684
Edição 1 - I.G.C.P. FL. 5 BRAGA

CAPITAL de distrito
SEDE de concelho
Sede de freguesia
Outras paróquias
Designações locais

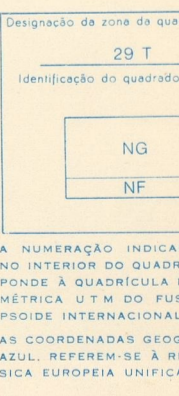

Designação de zona de quadrante UTM
28 E
Indicação do quadrante de 10 km
NG
NF

A NUMERAÇÃO INDICADA A BOM DO INTERIOR DO QUADRO CORRESPONDE À QUANTIDADE DECADECADA MÉTRICA UTM DO PUNTO DE ELI-AS COORDENADAS ESPECÍFICAS, A BOM REFEREM-SE À REDE GEODÉSICA EUROPEIA UNIFICADA.

Reprodução proibida