

40-88

Cota 1105
C.S. 45427

Museu Abade de Baçal
04/02/42

MUSEU ABADE DE BAÇAL
BRAGANÇA

CASA DO GUARDA

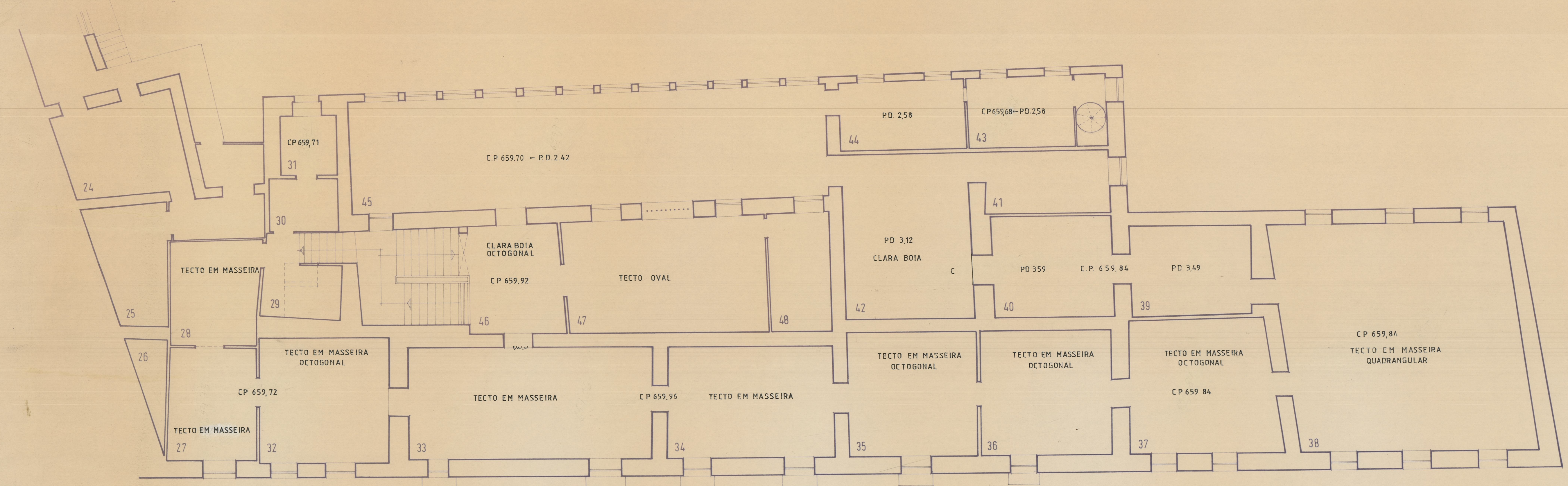

24 - 25 - 26 - CASA DO JARDINEIRO 27 - SALA I 28 - VESTIÁRIO DOS GUARDAS 29 - VESTÍBULO DE ACESSO AOS VESTIÁRIOS 30 - VESTIÁRIO DOS GUARDAS 31 - VESTIÁRIO DOS GUARDAS 32 - SALA II 33 - SALA III 34 - SALA IV 35 - SALA V 36 - SALA VI 37 - SALA VII 38 - SALA VIII 39 - SALA IX 40 - SALA X 41 - SALA XI 42 - SALA XII 43 - SALA XIII 44 - SALA XIV 45 - SALA XV
 46 - ÁTRIO DE ACESSO À CAPELA 47 - CAPELA 48 - SACRISTIA 49 - PRÉDIO ANEXO C/1º E 2º ANDAR.

1º ANDAR

CASA DO GUARDA

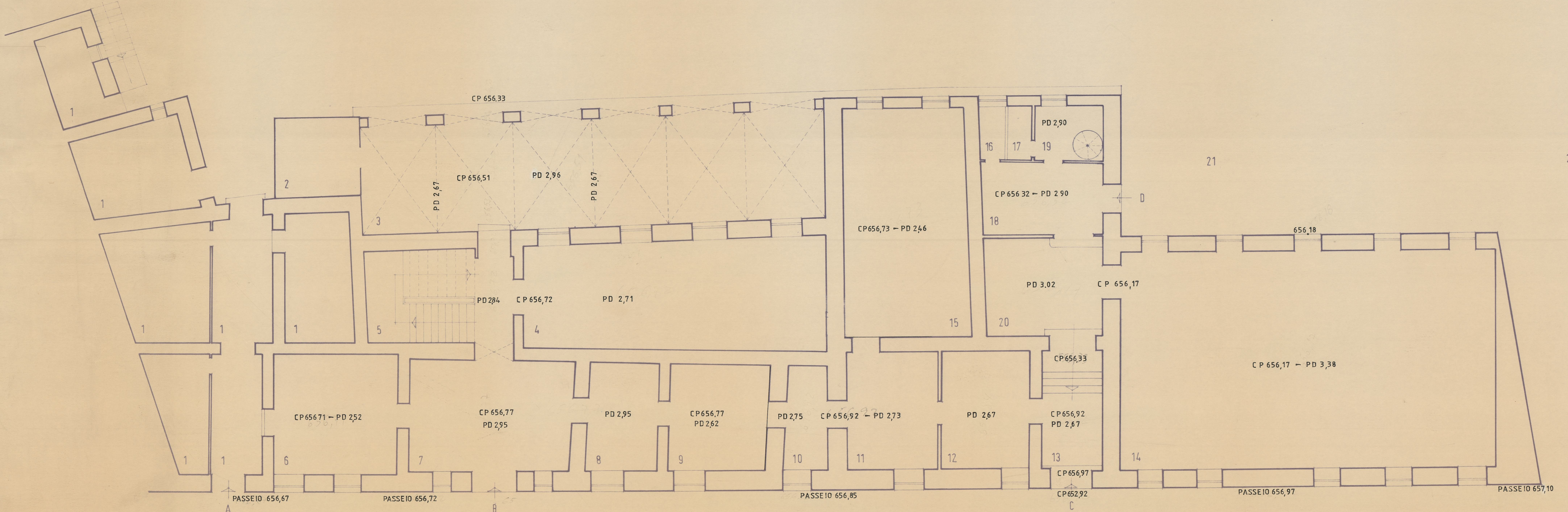

A - B - C - PORTAS DE ENTRADA DA RUA ABÍLIO BEÇA, RESPECTIVAMENTE Nº 29, 27, 25 D - PORTA DE SAÍDA PARA O JARDIM 1 - CASA DO JARDINEIRO 2 - INSTALAÇÕES SANITÁRIAS 3 - GALERIA DE EPIGRAFIA 4 - SALA DE ARQUEOLOGIA 5 - ÁTRIO E ESCADARIA DE ACESSO AO 1º ANDAR 6 - 7 - 8 - 9 - SALA DE PINTURA 10 - 11 - 12 - SERVIÇOS ADMINISTRATIVOS 13 - ÁTRIO DA BIBLIOTECA DO MUSEU
 14 - BIBLIOTECA DO MUSEU E SALA DE CONFERÊNCIAS 15 - ACTUAL SALA DE RESERVAS 16 - 17 - INSTALAÇÕES SANITÁRIAS 18 - ÁTRIO DE ACESSO AO JARDIM 19 - ÁTRIO DE ACESSO AO 1º ANDAR 20 - ÁTRIO DE ACESSO À BIBLIOTECA DO MUSEU 21 - ZONA DO JARDIM QUE CONFINA COM O PRÉDIO ANEXO 22 - PRÉDIO ANEXO 23 - LOGRADOURO DO PRÉDIO ANEXO.

RÉS DO CHÃO

MUSEU DO ABADE DE BAÇAL
 RUA ABÍLIO BEÇA - BRAGANÇA
 P L A N T A S Escala 1:100