

Corte I-J

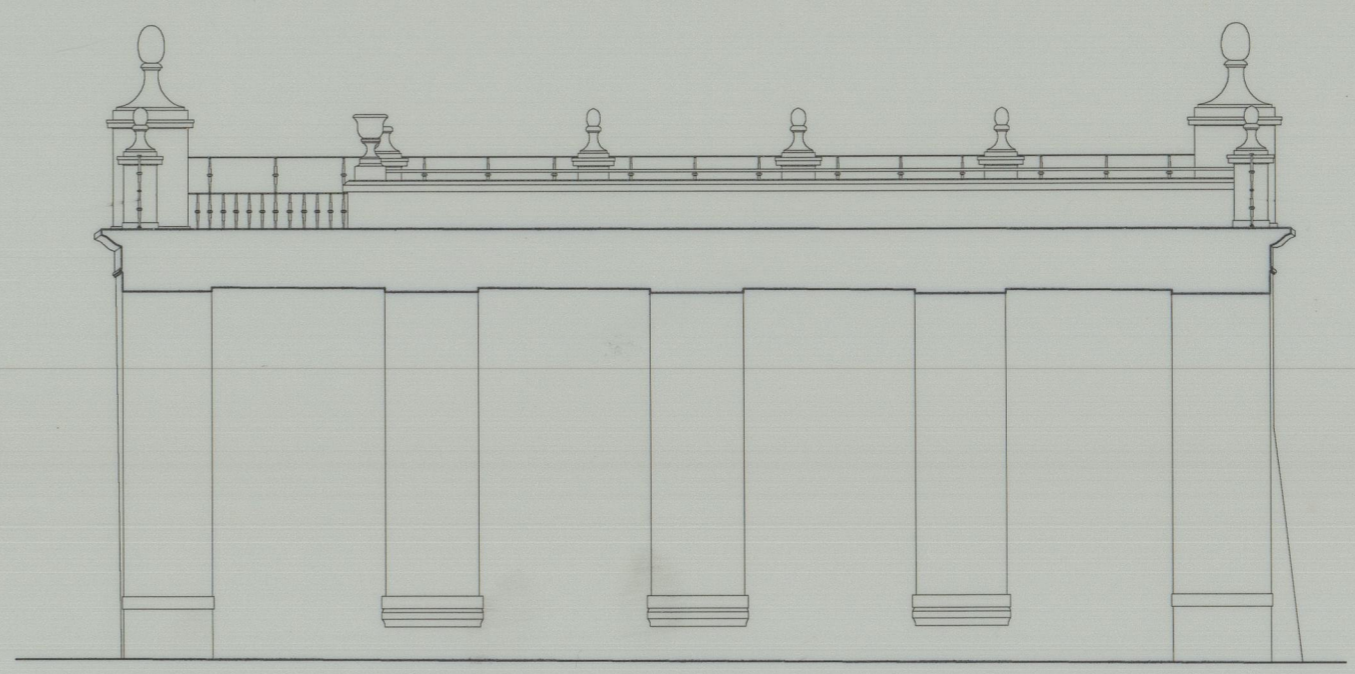

Corte K-L

Requerente :	IPPAR	6
L. da Obra :	(Parte Remanescente da Ala Nascente e Capela Oval) MOSTEIRO DE S. SALVADOR DE GRUJO - GRUJO - VILA NOVA DE GAIA	
Designação :	CORTES	Escala : 1:100
		Data : JAN./ 2004