

ALÇADO SUL

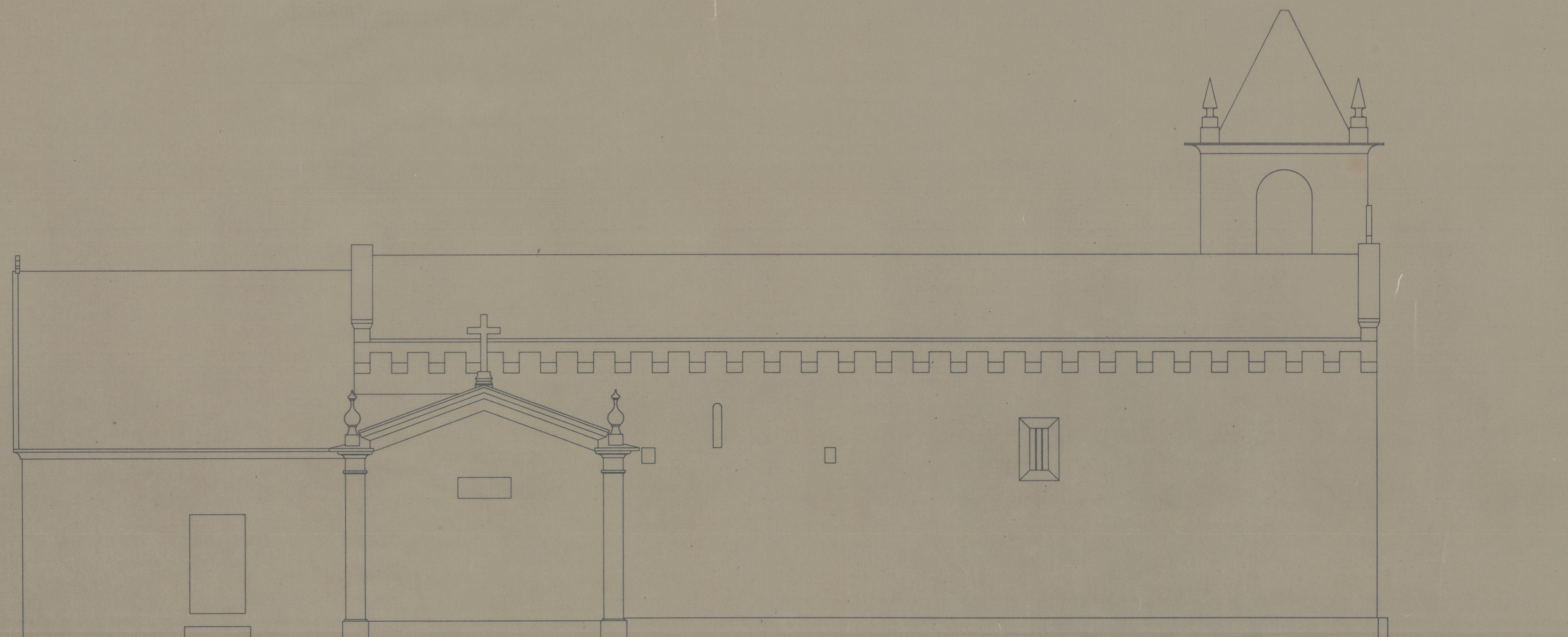

ALÇADO NORTE

Est. 2982
41-4006

| | | | |
|------------------------------------|----------------------|-----------|---|
| IGREJA MATRIZ DE MEINEDO - LOUSADA | IPPC | 001 | |
| PROJECTO DE RECUPERAÇÃO E RESTAURO | PROJECTO DE EXECUÇÃO | AL50-1 | |
| ALÇADOS SUL E NORTE - EXISTENTE | | ESC. 1:50 | 4 |
| FRANCISCO CUNHA arquitecto | | DEZ. 91 | |