

41-6344

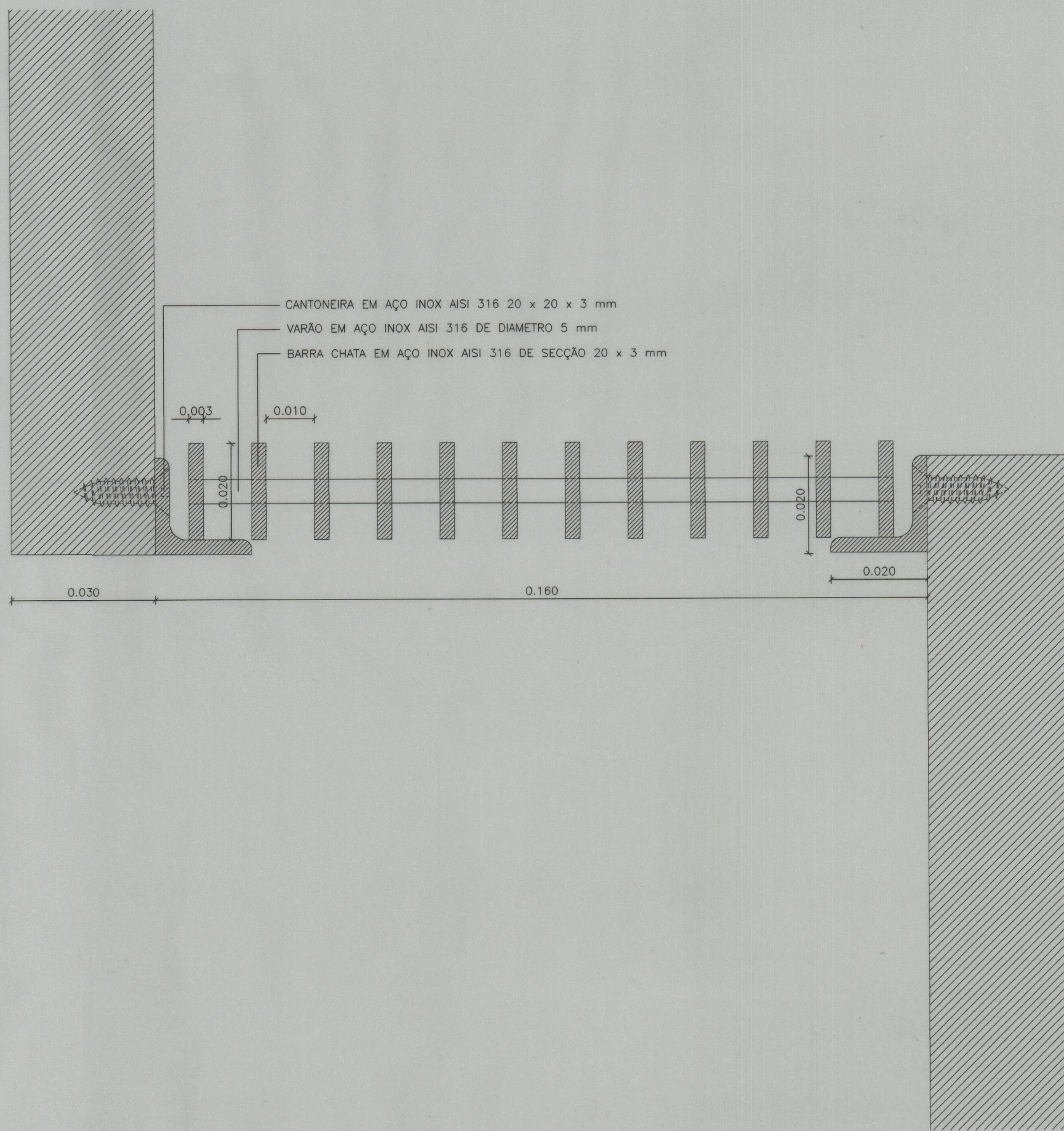

CANTONEIRA EM AÇO INOX AISI 316 20 x 20 x 3 mm  
VARÃO EM AÇO INOX AISI 316 DE DIAMETRO 5 mm  
BARRA CHATA EM AÇO INOX AISI 316 DE SECÇÃO 20 x 3 mm

CORTE

SOUTO MOURA - ARQUITECTOS, LDA	resp.	col
S.E.C. - SECRETARIA DE ESTADO DA CULTURA		
PROJECTO DE EXECUÇÃO - SERRALHARIAS	ESC. 1:1	FEVEREIRO 2000
PORMENOR DA GRELHA DE RETORNO - AUDITÓRIO	N° ficheiro/N° desenho : GRELHA 2	
		22