

ALÇADO LATERAL ESQUERDO

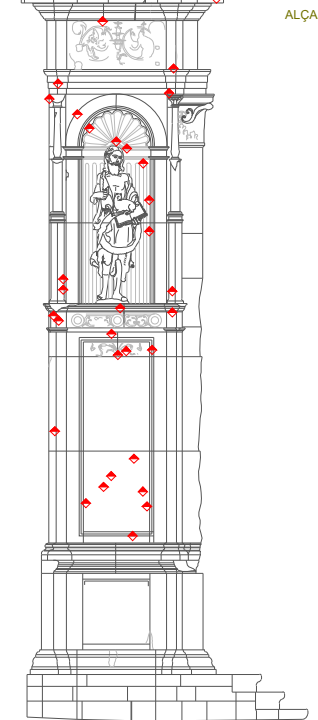

ALÇADO LATERAL ESQUERDO

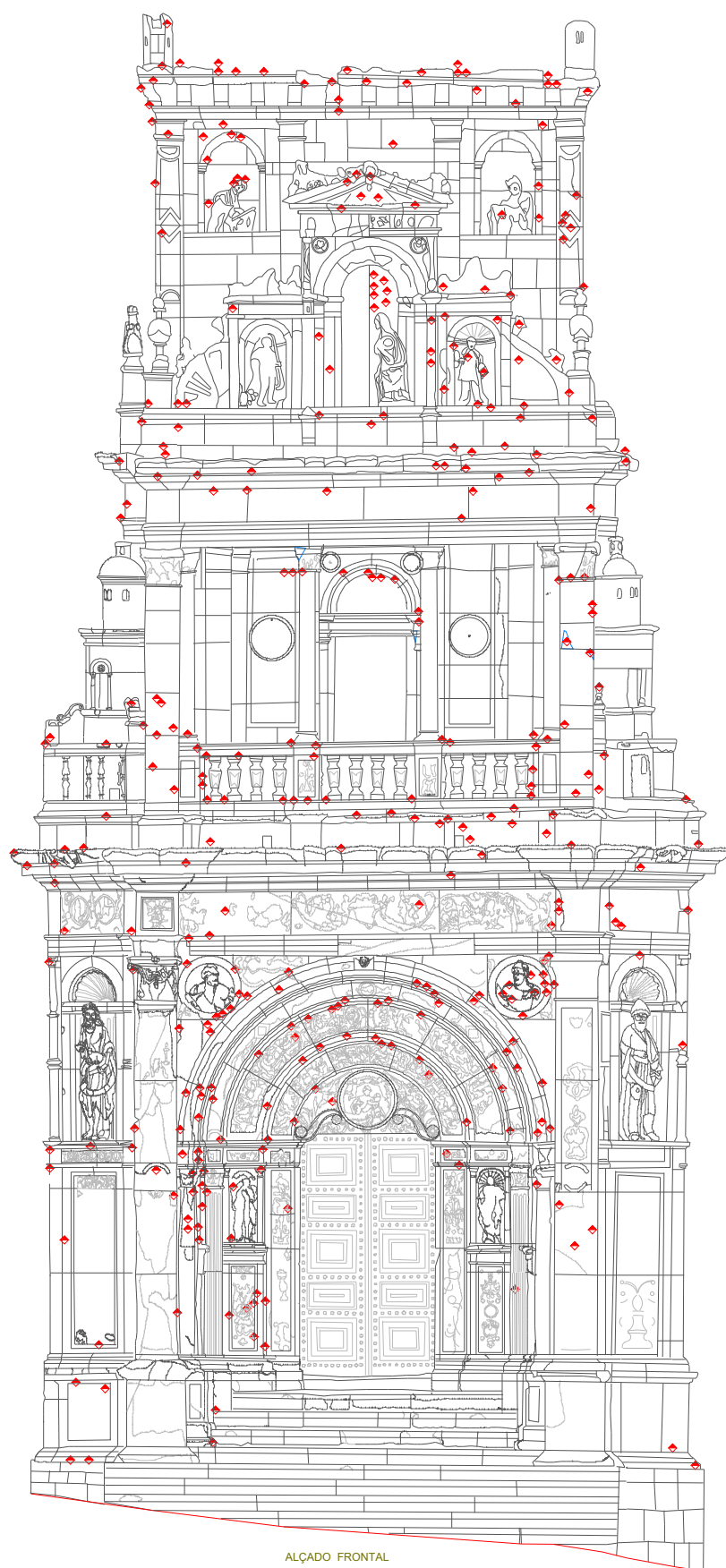

ALÇADO FRONTAL

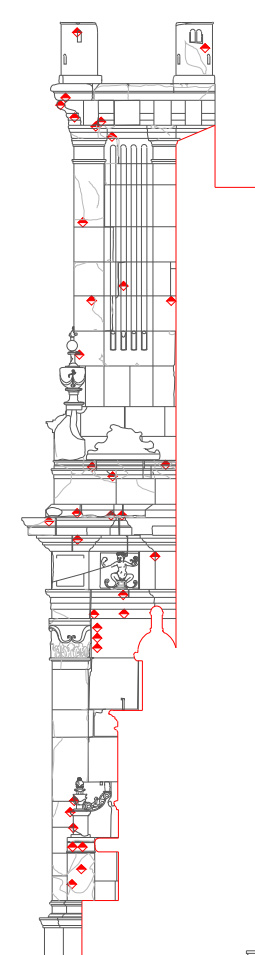

ALÇADO LATERAL DIREITO

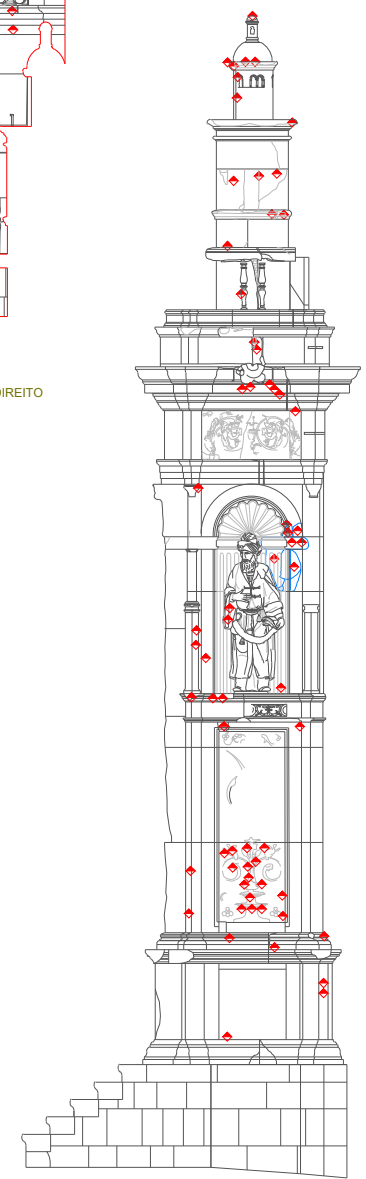

ALÇADO LATERAL DIREITO

LEGENDA

◆ colagem de fragmento

PORTA ESPECIOSA - SÉ VELHA

COIMBRA

	LEVANTAMENTO GRÁFICO DOS TRABALHOS EFECTUADOS	
	MINISTÉRIO DA CULTURA INSTITUTO PORTUGUÊS DO PATRIMÓNIO ARQUITECTÓNICO Direcção Regional de Coimbra	
	ESCALA 1:50 DATA 2005 FOLHA PE 09	

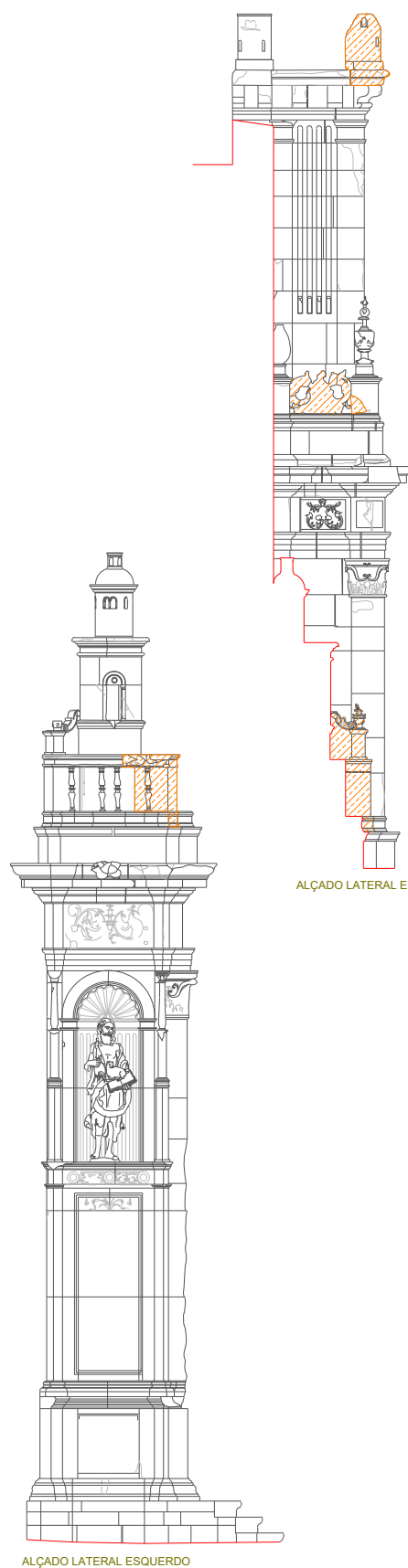

ALÇADO LATERAL ESQUERDO

ALÇADO LATERAL ESQUERDO



ALÇADO FRONTAL

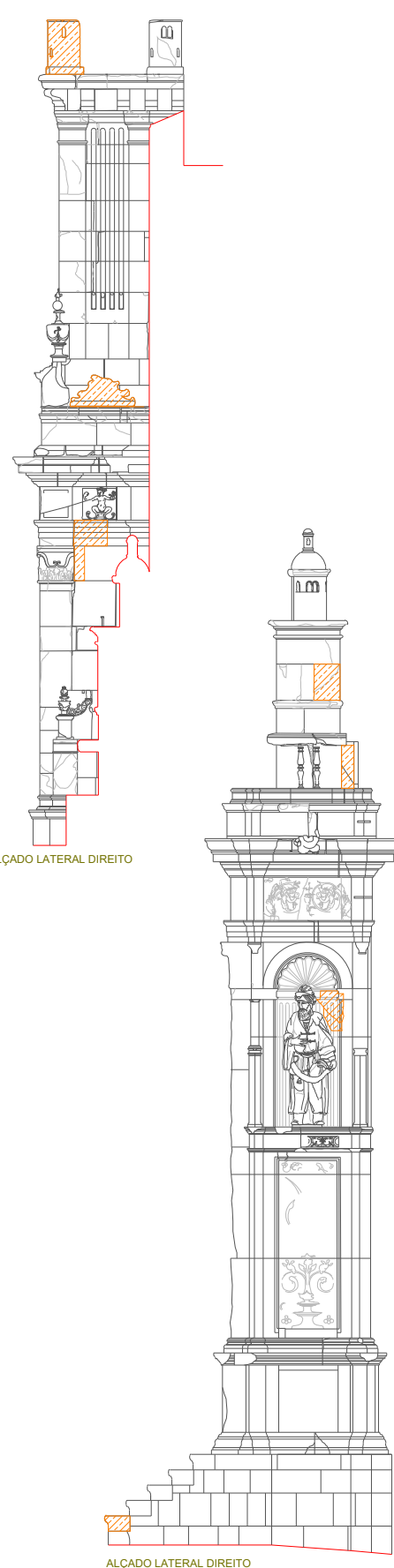

ALÇADO LATERAL DIREITO

ALÇADO LATERAL DIREITO

LEGENDA

 reposição (peça ou bloco desmontado)

PORTA ESPECIOSA - SÉ VELHA
COIMBRA



LEVANTAMENTO GRÁFICO DOS
TRABALHOS EFECTUADOS



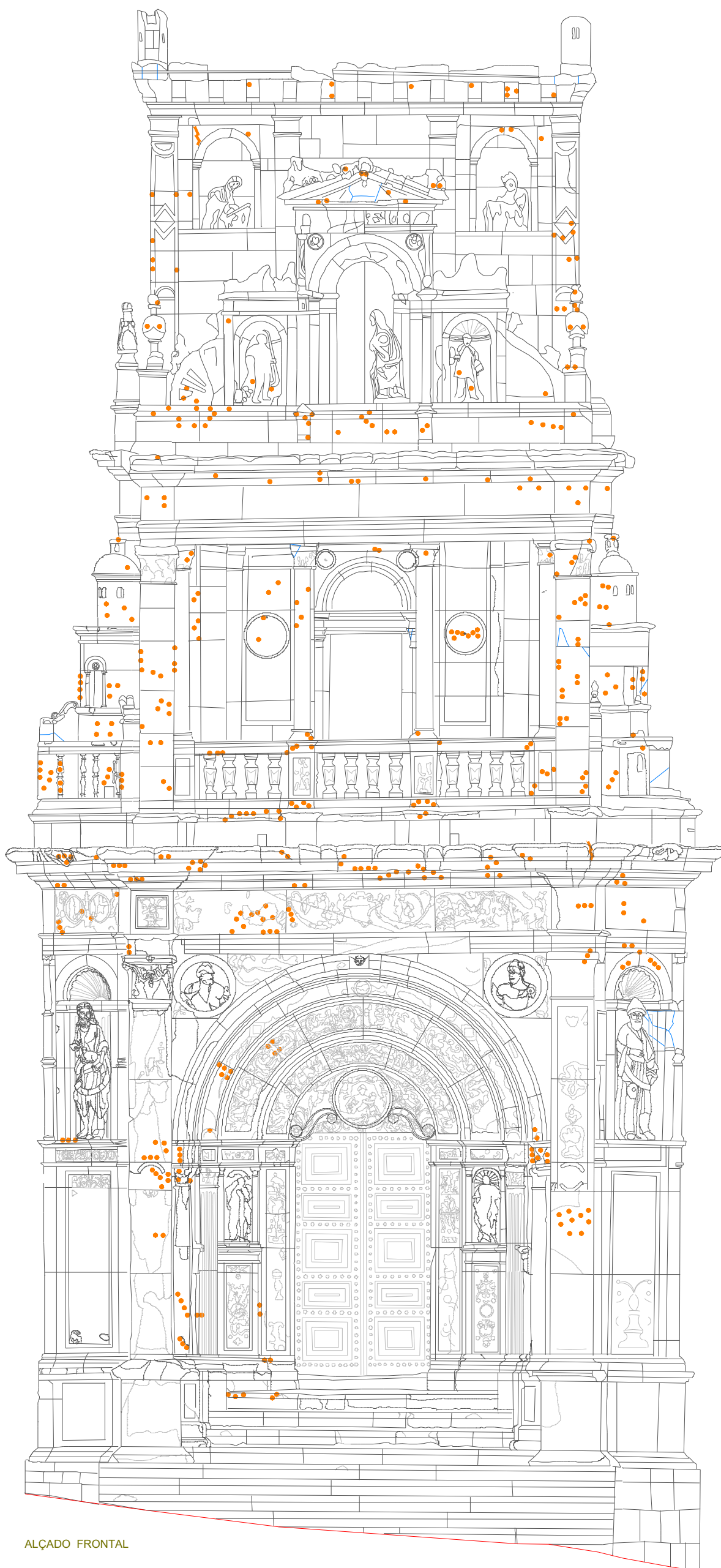

MINISTÉRIO DA CULTURA
INSTITUTO PORTUGUÊS DO PATRIMÓNIO ARQUITECTÓNICO
DIRECÇÃO REGIONAL DE COIMBRA

ESCALA 1:50
DATA 2005
FOLHA PE 10



ALÇADO FRONTAL

LEGENDA

-  pontos de resina epoxídica
-  injeção de resina epoxídica em fissuras e fracturas

PORTA ESPECIOSA - SÉ VELHA
COIMBRA



LEVANTAMENTO GRÁFICO DOS
TRABALHOS EFECTUADOS



MINISTÉRIO DA CULTURA
INSTITUTO PORTUGUÊS DO PATRIMÓNIO ARQUITECTÓNICO
DIRECÇÃO REGIONAL DE COIMBRA

ESCALA 1:50
DATA 2005
FOLHA PE 11

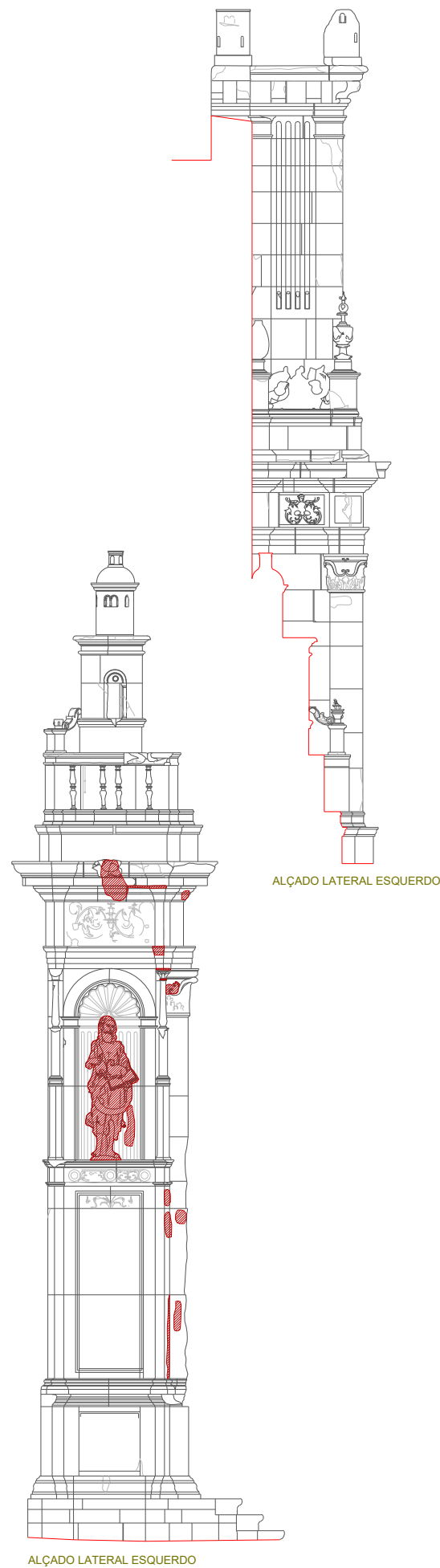

ALÇADO LATERAL ESQUERDO

ALÇADO LATERAL ESQUERDO

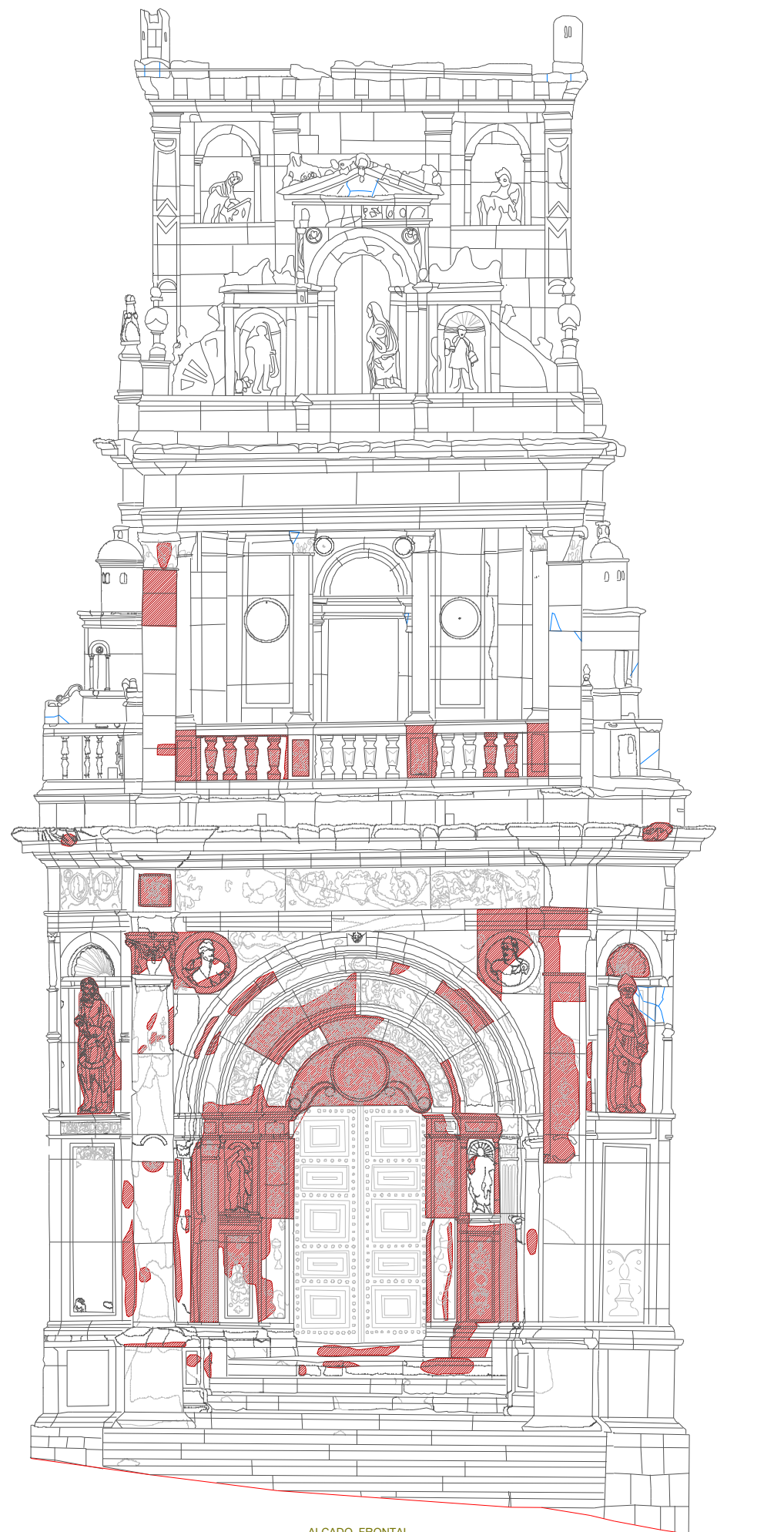

ALÇADO FRONTAL

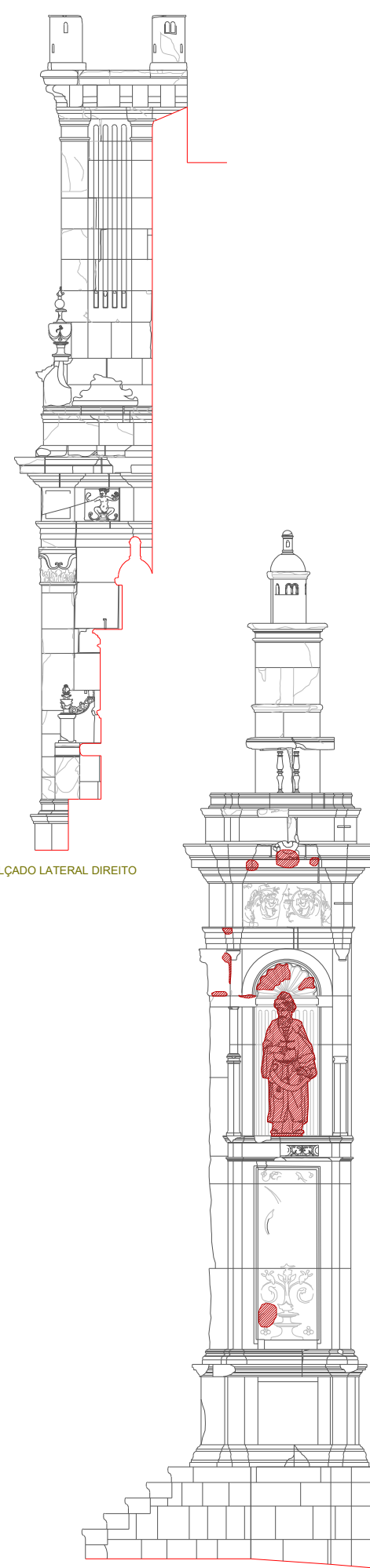

ALÇADO LATERAL DIREITO

ALÇADO LATERAL DIREITO

LEGENDA

 limpeza a laser

PORTA ESPECIOSA - SÉ VELHA

COIMBRA



LEVANTAMENTO GRÁFICO DOS TRABALHOS EFECTUADOS



MINISTÉRIO DA CULTURA
INSTITUTO PORTUGUÊS DO PATRIMÓNIO ARQUITECTÓNICO
DIRECÇÃO REGIONAL DE COIMBRA

ESCALA 1:50
DATA 2005
FOLHA PE 12

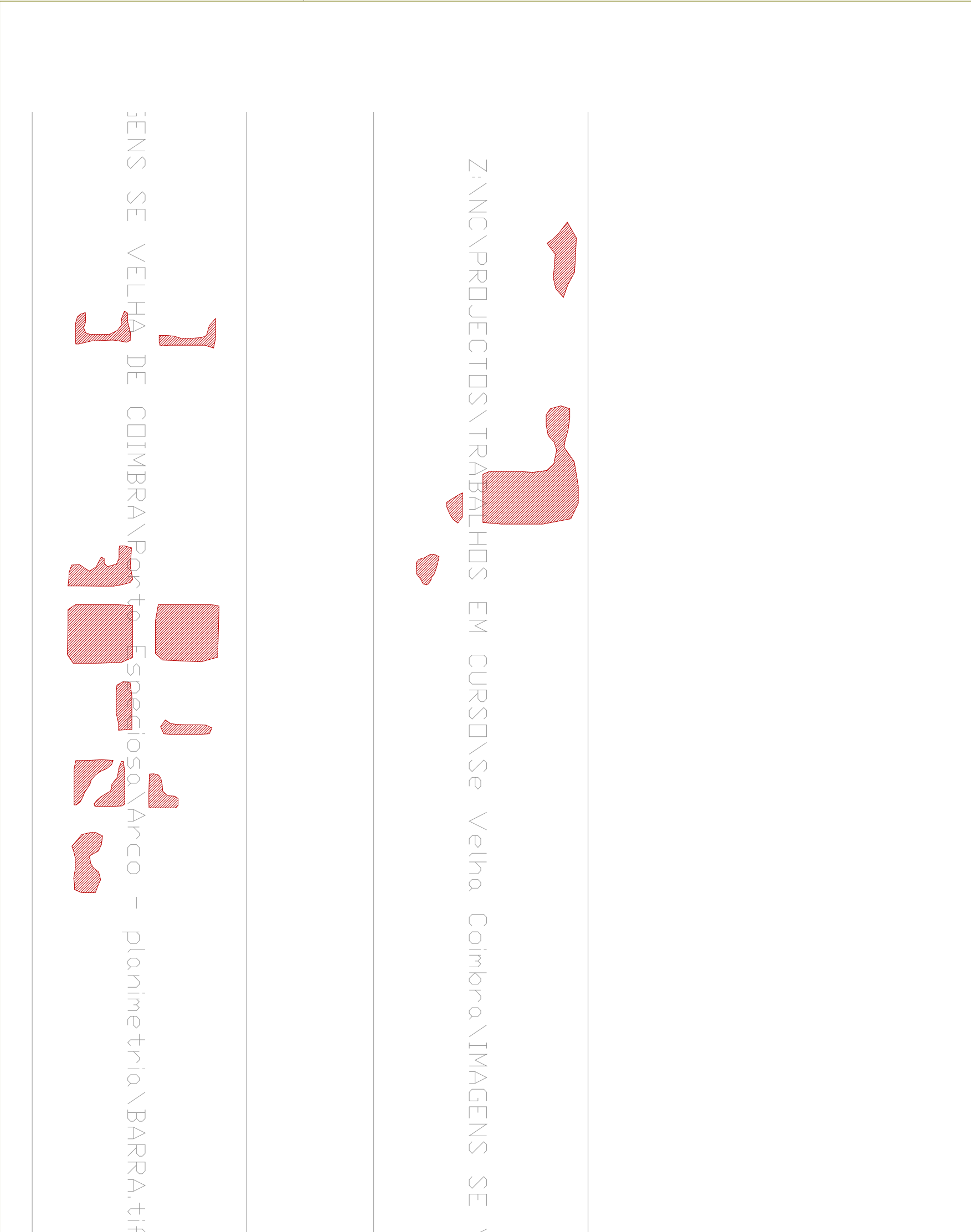

Z:\NCP\PROJECTOS\TRABALHOS EM CURSO\Se Velha Coimbra\IMAGENS SE VELLA

LEGENDA

 limpeza a laser

**PORTA ESPECIOSA - SÉ VELHA
COIMBRA**



LEVANTAMENTO GRÁFICO DOS
TRABALHOS EFECTUADOS



MINISTÉRIO DA CULTURA
INSTITUTO PORTUGUÊS DO PATRIMÓNIO ARQUITECTÓNICO
DIRECÇÃO REGIONAL DE COIMBRA

ESCALA 1:50

DATA 2005

FOLHA PE 12 a

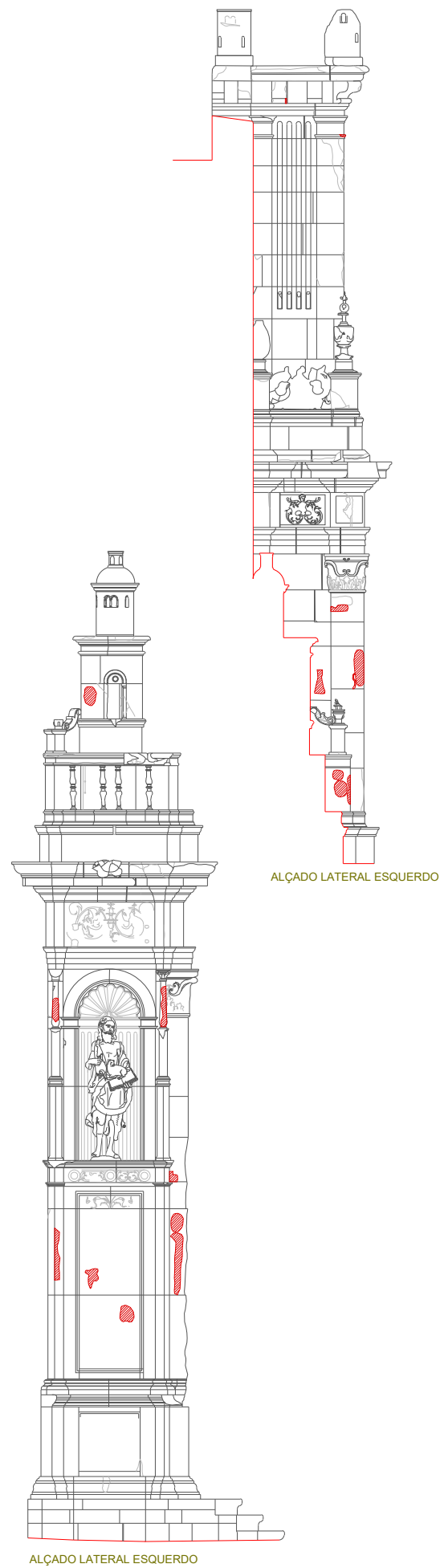

ALÇADO LATERAL ESQUERDO

ALÇADO LATERAL ESQUERDO

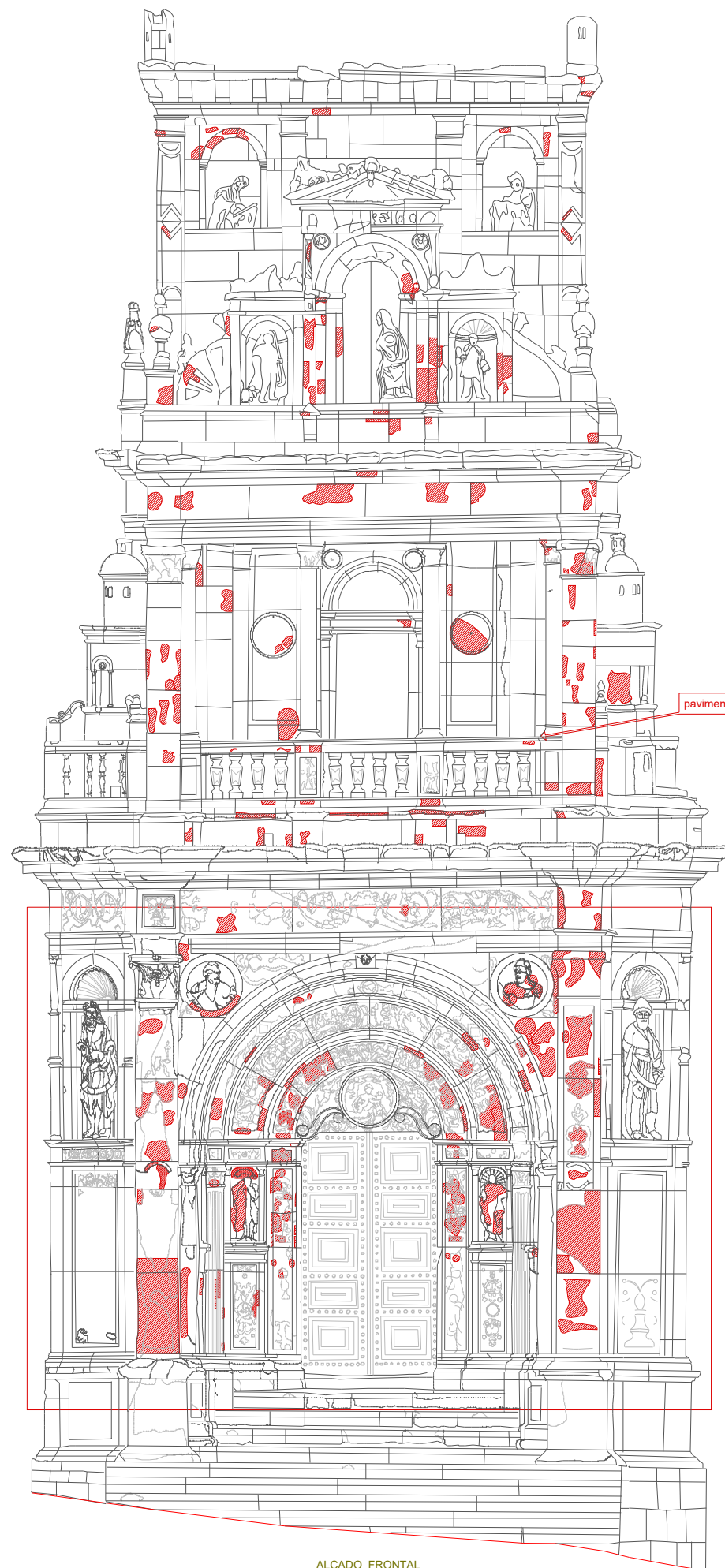

ALÇADO FRONTAL

pavimento da varanda (esquina)

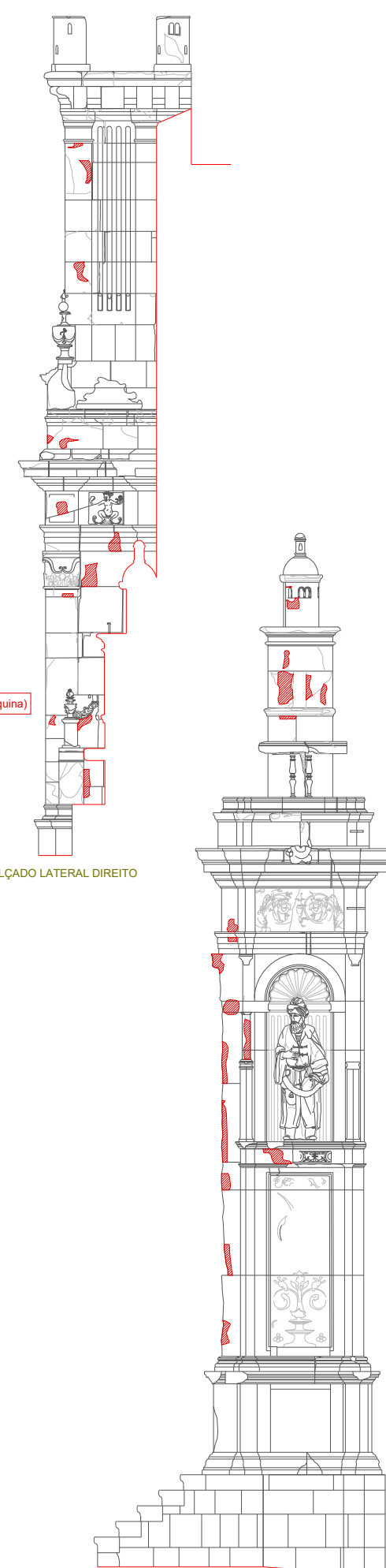

ALÇADO LATERAL DIREITO



ALÇADO LATERAL DIREITO

LEGENDA

 consolidação - CIE
(micro - refecimento e injeção)



PORTA ESPECIOSA - SÉ VELHA

COIMBRA

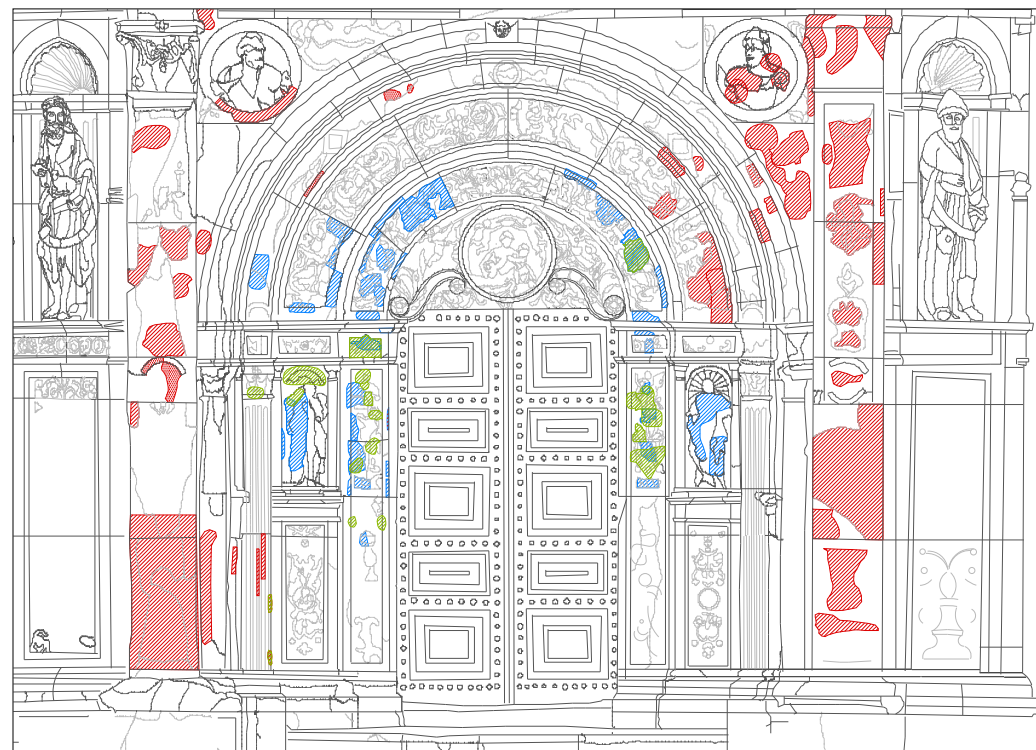
	LEVANTAMENTO GRÁFICO DOS TRABALHOS EFECTUADOS	
MINISTÉRIO DA CULTURA INSTITUTO PORTUGUÊS DO PATRIMÓNIO ARQUITECTÓNICO DIRECÇÃO REGIONAL DE COIMBRA	ESCALA 1:50 DATA 2005 FOLHA PE 13	



LEGENDA

-  fase 01
-  fase 02
-  consolidação - CIE
(micro - refechamento e injeção)

PORTA ESPECIOSA - SÉ VELHA

COIMBRA

	LEVANTAMENTO GRÁFICO DOS TRABALHOS EFECTUADOS	
	INSTITUTO PORTUGUÊS DO PATRIMÓNIO ARQUITECTÓNICO DIRECÇÃO REGIONAL DE COIMBRA	
ESCALA 1:50		DATA 2005
FOLHA PE 13 a		

Z:\NCP\PROJECTOS\TRABALHOS EM CURSO\Se Velha Coimbra\IMAGENS SE VELH

JENS SE VELHA DE COIMBRA\Porta Especiosa\Arco - planimetria\BARRA.tif

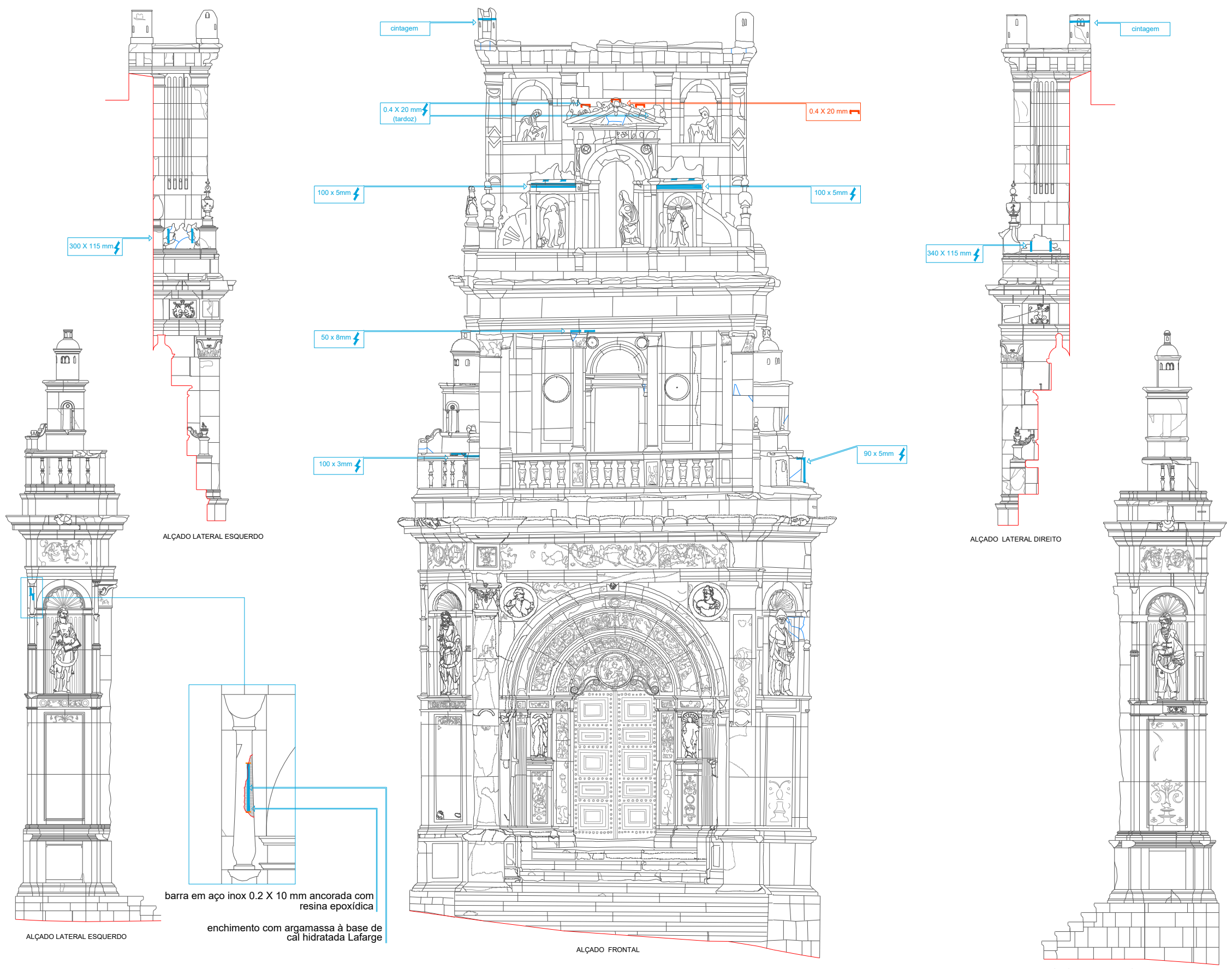

ALÇADO LATERAL ESQUERDO

ALÇADO LATERAL DIREITO





ALÇADO FRONTAL

ALÇADO LATERAL ESQUERDO



ALÇADO LATERAL DIREITO

barra em aço inox 0.2 X 10 mm ancorada com resina epoxídica
enchimento com argamassa à base de cal hidratada Lafarge

LEGENDA

-  barra em aço inox
-  grampo em aço inox
-  resina epoxídica
-  argamassa à base de cal hidratada Lafarge

PORTA ESPECIOSA - SÉ VELHA
COIMBRA

	LEVANTAMENTO GRÁFICO DOS TRABALHOS EFECTUADOS		
	<small>MINISTÉRIO DA CULTURA INSTITUTO PORTUGUÊS DO PATRIMÓNIO ARQUITECTÓNICO DIRECÇÃO REGIONAL DE COIMBRA</small>		
ESCALA	1:50	DATA	2005
FOLHA	PE 14		

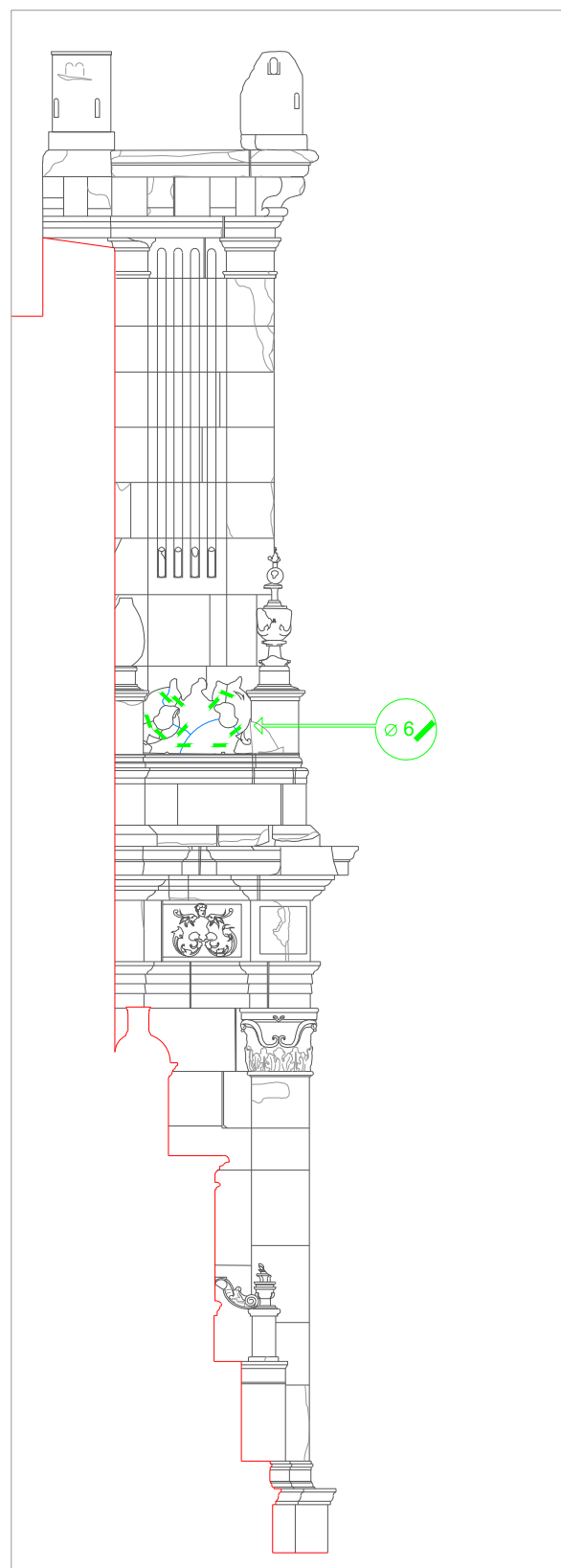

PORTA ESPECIOSA - ALÇADO LATERAL ESQUERDO

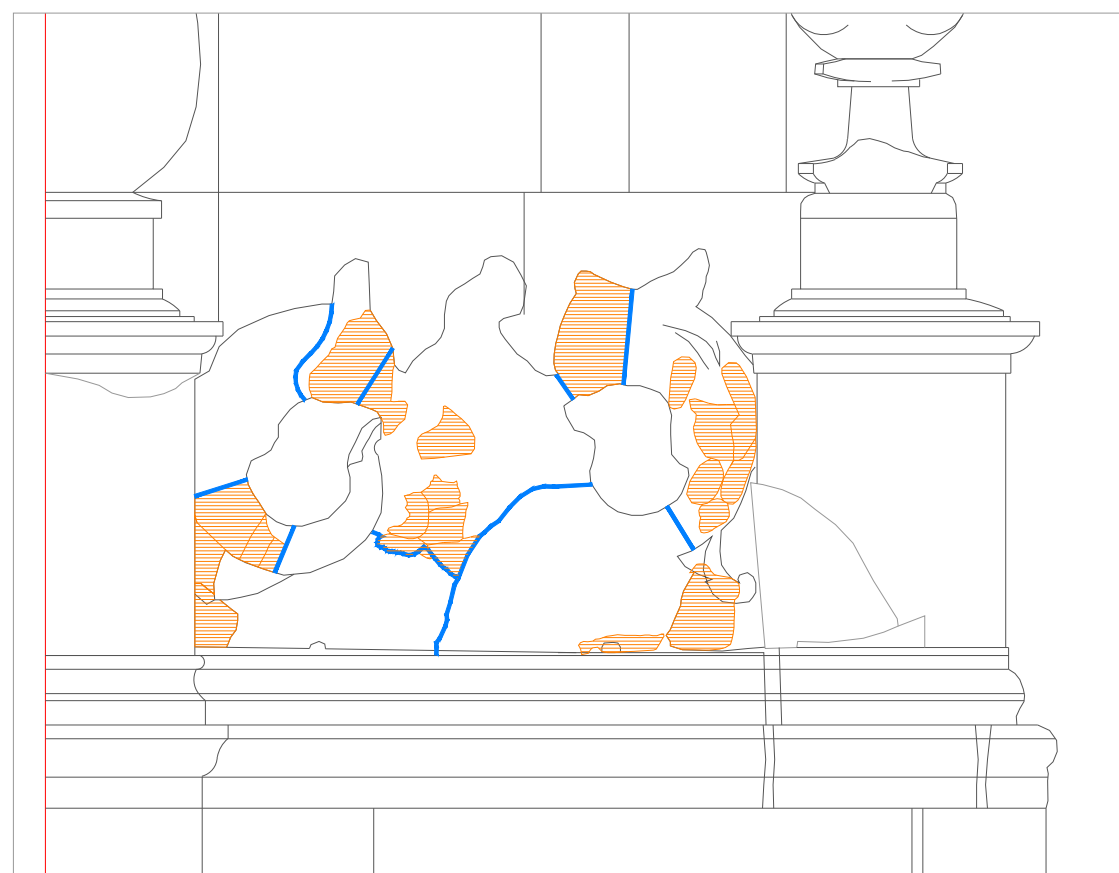
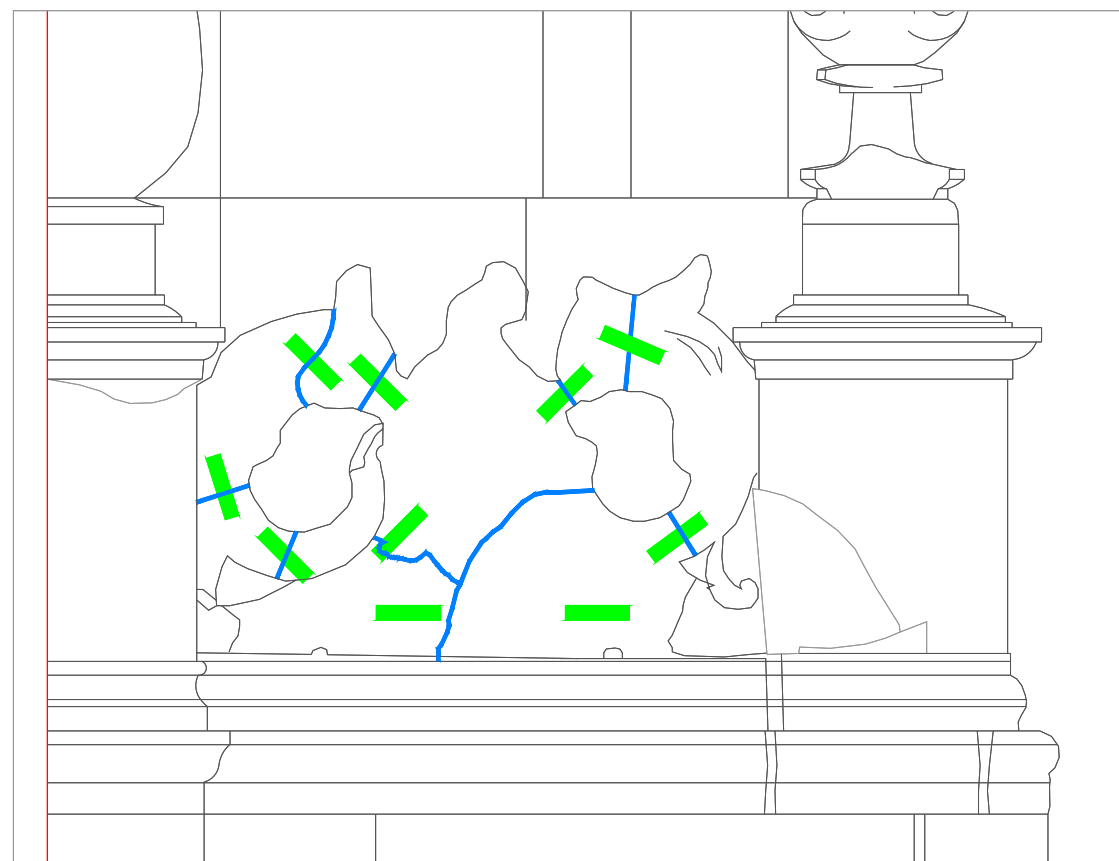



TRATAMENTO E REFORÇO DE ELEMENTO DECORATIVO



PEÇA COLADA - ALÇADO LATERAL ESQUERDO

LEGENDA

-  perno em fibra de vidro
-  linhas de fractura
-  fragmentos colados

PORTA ESPECIOSA - SÉ VELHA

COIMBRA



LEVANTAMENTO GRÁFICO DOS
TRABALHOS EFECTUADOS



MINISTÉRIO DA CULTURA
INSTITUTO PORTUGUÊS DO PATRIMÓNIO ARQUITECTÓNICO
DIRECÇÃO REGIONAL DE COIMBRA

ESCALA 1:50

DATA 2005

FOLHA PE 15a

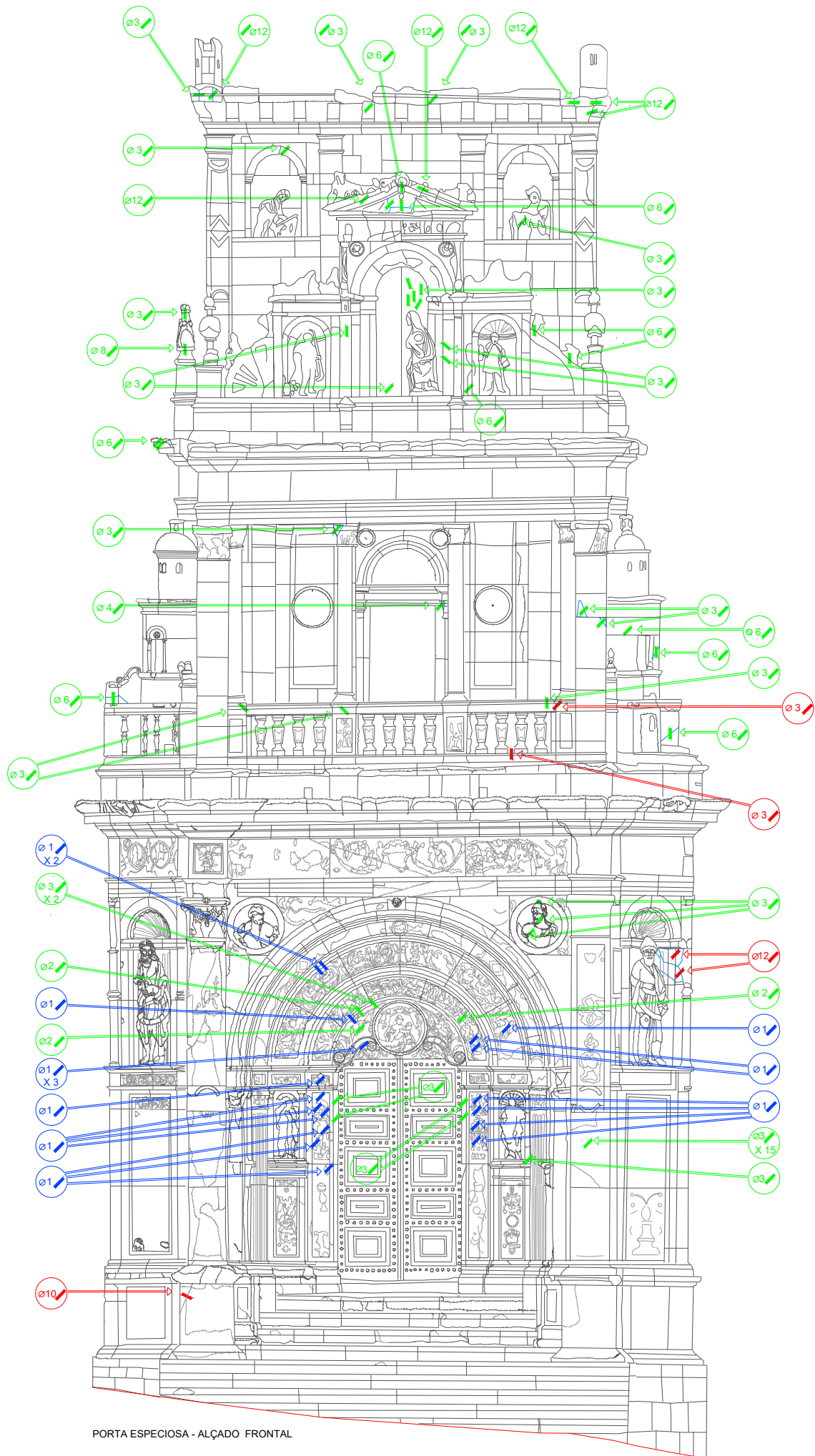

PORTA ESPECIOSA - ALÇADO FRONTAL

LEGENDA

- perno em aço inox
- perno em fibra de vidro
- micro perno tubular em aço inox

PORTA ESPECIOSA - SÉ VELHA
COIMBRA

	LEVANTAMENTO GRÁFICO DOS TRABALHOS EFECTUADOS	
MINISTÉRIO DA CULTURA INSTITUTO PORTUGUÊS DO PATRIMÓNIO ARQUITECTÓNICO DIRECÇÃO REGIONAL DE COIMBRA	ESCALA 1:50 DATA 2005 FOLHA PE 15	

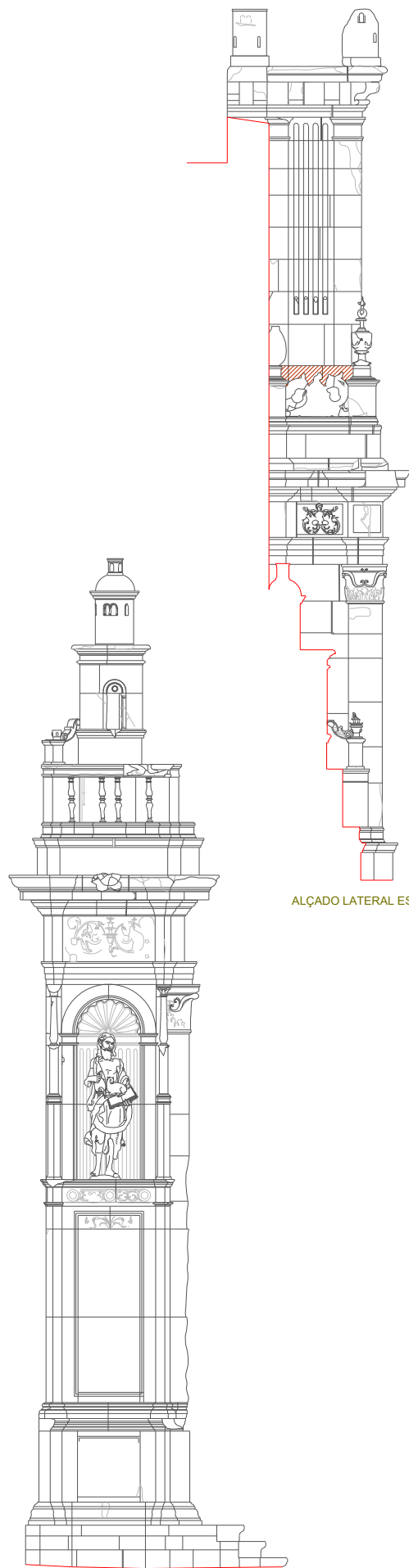

ALÇADO LATERAL ESQUERDO

ALÇADO LATERAL ESQUERDO



peça superior frontão

ALÇADO FRONTAL

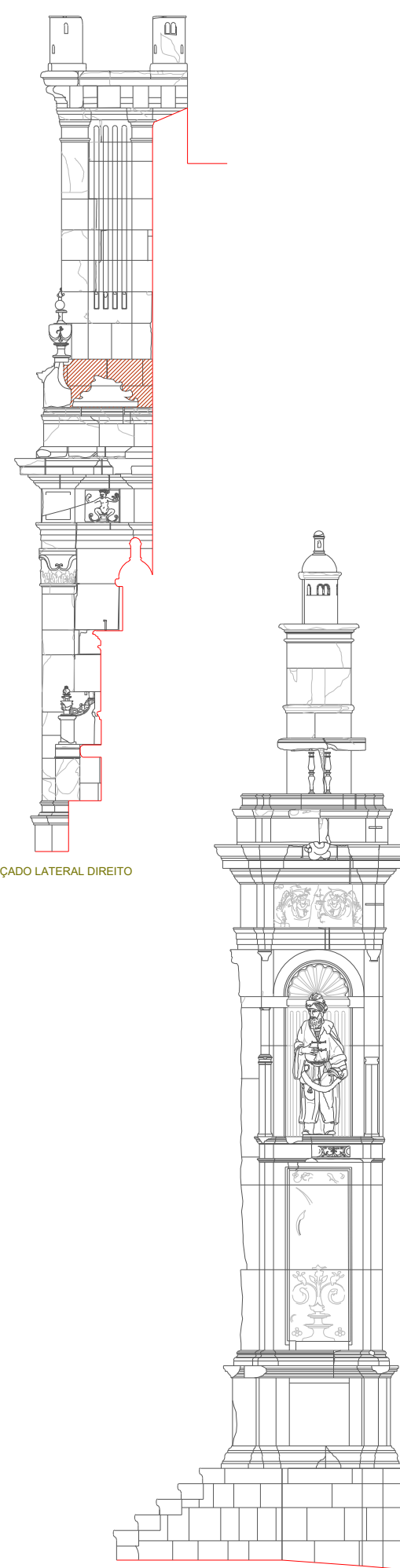

ALÇADO LATERAL DIREITO

ALÇADO LATERAL DIREITO

LEGENDA

 blocos em dolomia do portal românico

PORTA ESPECIOSA - SÉ VELHA

COIMBRA



LEVANTAMENTO GRÁFICO DOS TRABALHOS EFECTUADOS



MINISTÉRIO DA CULTURA
INSTITUTO PORTUGUÊS DO PATRIMÓNIO ARQUITECTÓNICO
DIRECÇÃO REGIONAL DE COIMBRA

ESCALA 1:50
DATA 2005
FOLHA PE 16

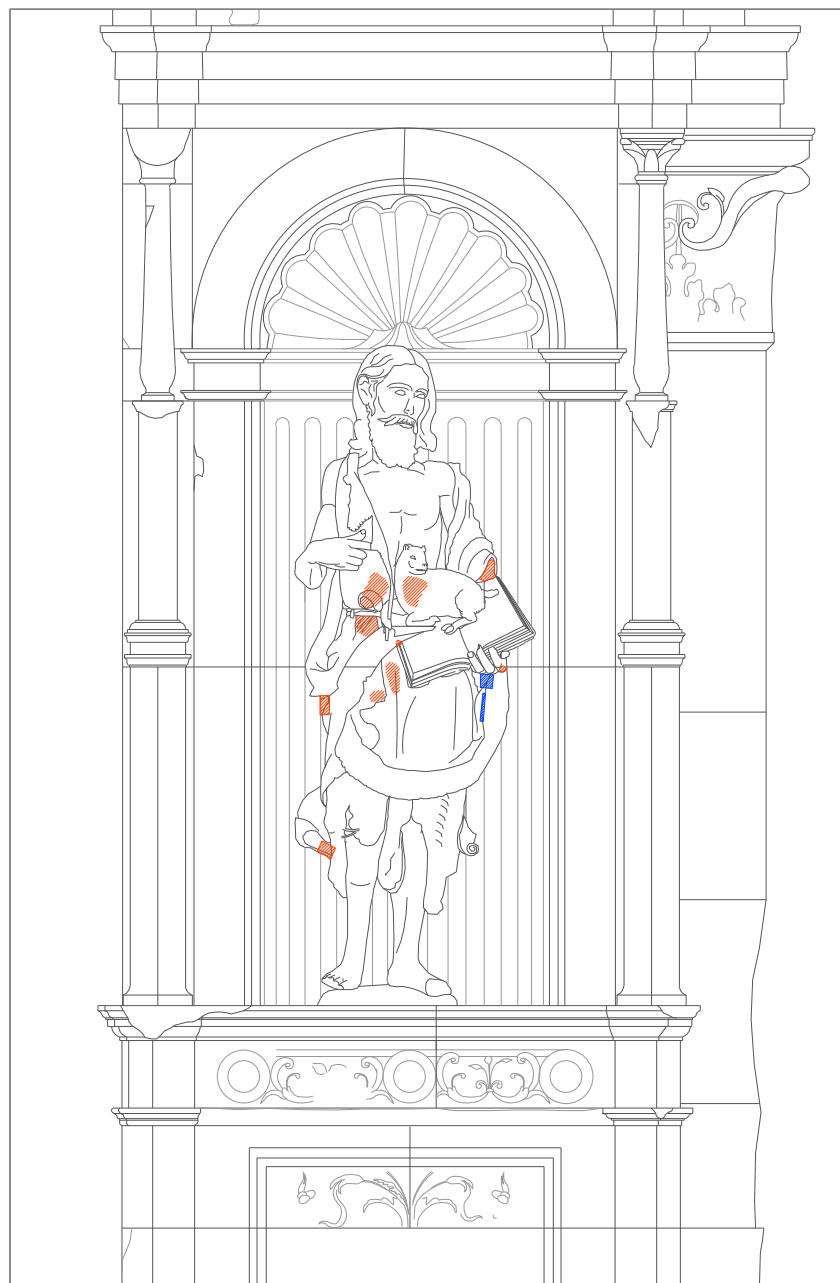

ALÇADO LATERAL ESQUERDO

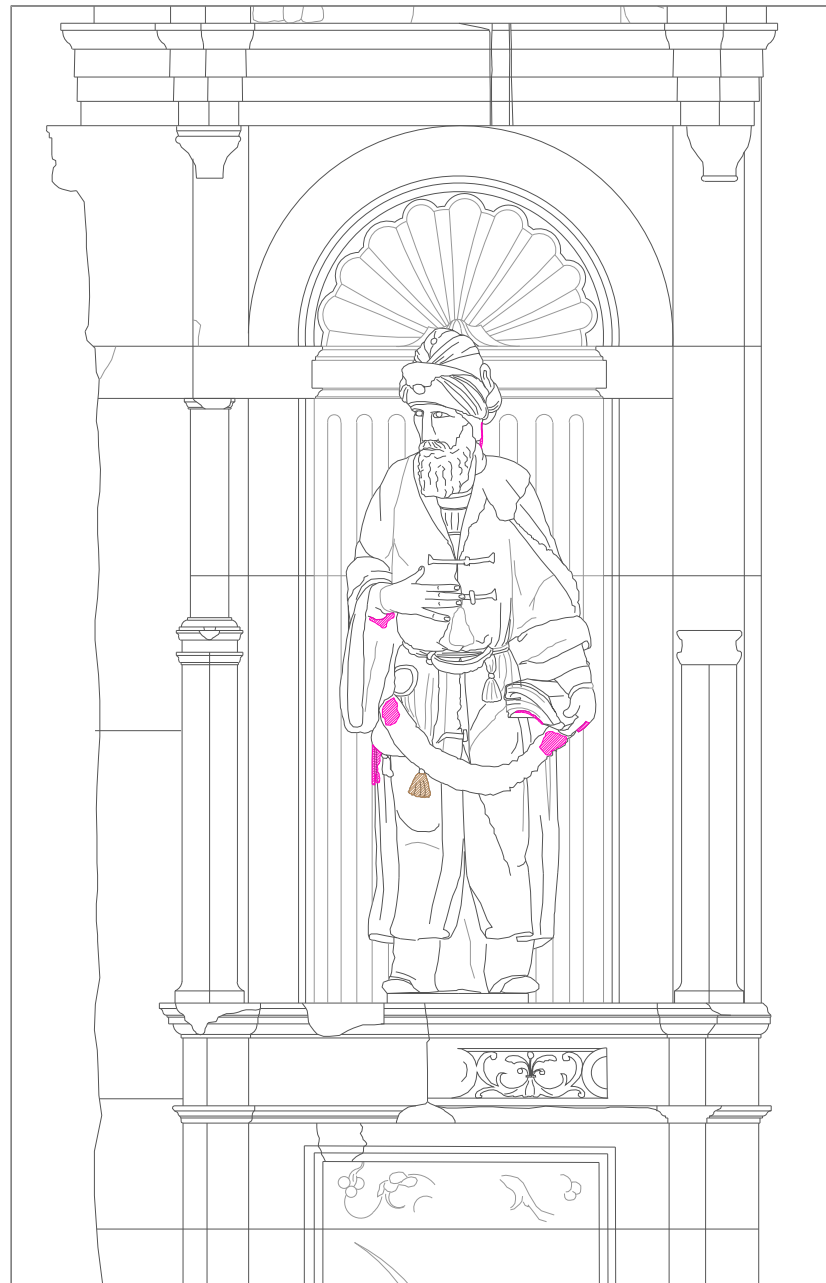

ALÇADO LATERAL DIREITO

LEGENDA

-  policromia vermelha
-  policromia rosa
-  policromia azul
-  policromia acastanhada

PORTA ESPECIOSA - SÉ VELHA

COIMBRA



LEVANTAMENTO GRÁFICO DOS
TRABALHOS EFECTUADOS



MINISTÉRIO DA CULTURA
INSTITUTO PORTUGUÊS DO PATRIMÓNIO ARQUITECTÓNICO
DIRECÇÃO REGIONAL DE COIMBRA

ESCALA 1:50

DATA 2005

FOLHA PE 17

Fotografia: Arquivo de Arqueologia do Instituto de Arqueologia da Universidade de Coimbra

Fotografia: Arquivo de Arqueologia do Instituto de Arqueologia da Universidade de Coimbra

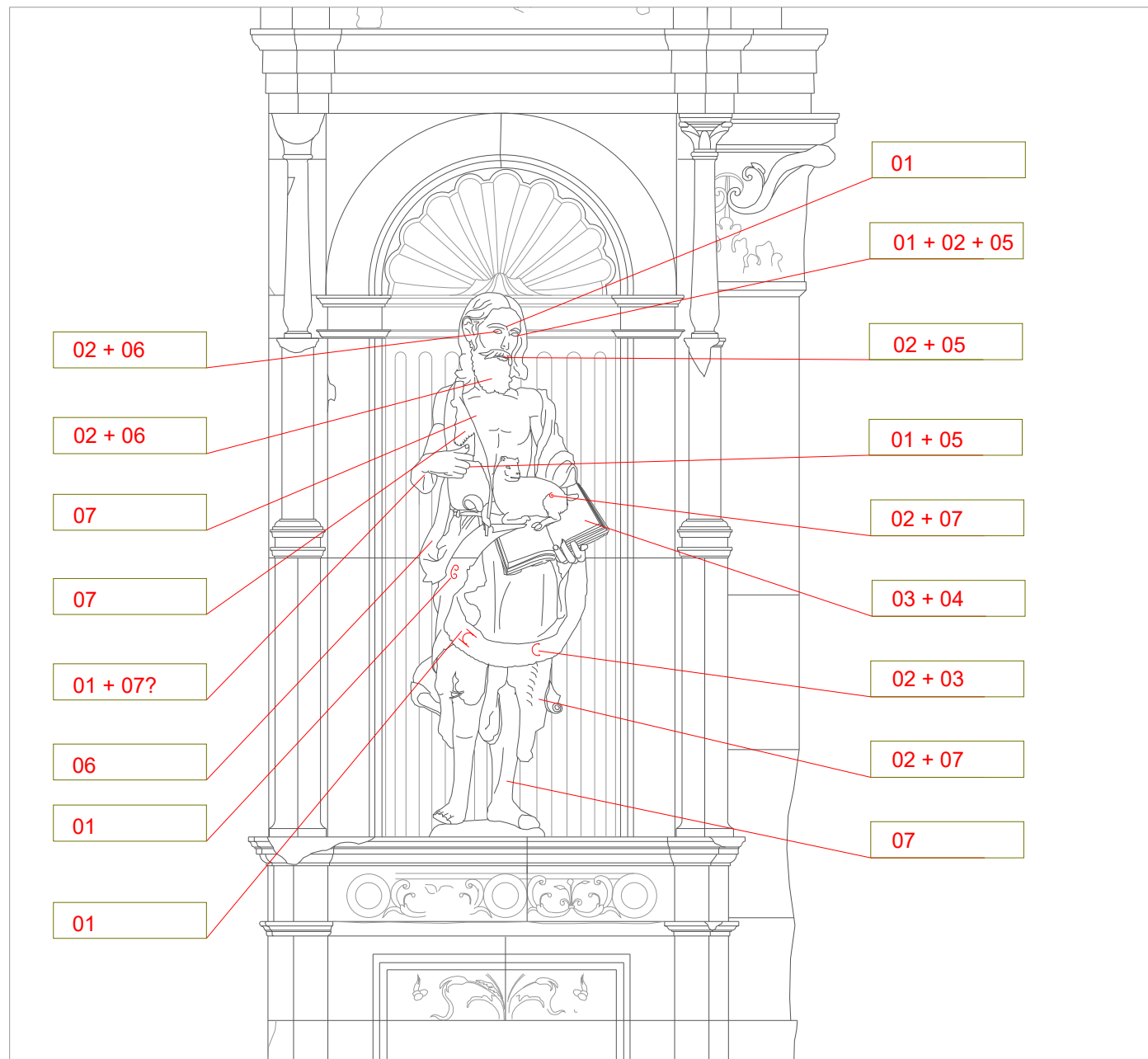

ALÇADO LATERAL ESQUERDO

LEGENDA

- 01** buril
- 02** goiva
- 03** escopro
- 04** escopro dentado
- 05** badame
- 06** goiva dentada
- 07** folha de serra dentada

PORTA ESPECIOSA - SÉ VELHA

COIMBRA



LEVANTAMENTO GRÁFICO DOS
TRABALHOS EFECTUADOS



FOTOGRAFIA 01

FOTOGRAFIA 02

MINISTÉRIO DA CULTURA
INSTITUTO PORTUGUÊS DO PATRIMÓNIO ARQUITECTÓNICO
DIRECÇÃO REGIONAL DE COIMBRA

ESCALA 1:50

DATA 2005

FOLHA PE 18