

- LEGENDA**
- 1 - Gótiá
  - 2 - Sé Catedral
  - 3 - Baptistério
  - 4 - Túmulo do Infante D. Afonso
  - 5 - Sacristia
  - 6 - acesso ao Museu do Tesouro da Sé
  - 7 - acesso pela Rua do Cabido
  - 8 - Estrutura de Acolhimento e Informação
  - 9 - Claustro
  - 10 - Capela de N. Sr.ª da Piedade
  - 11 - Capela de S. Crispin - Capela dos Reis
  - 12 - Claustro de Santo Amaro
  - 13 - acesso pela Rua do Souto
  - 14 - Capela de N. Sr.ª da Glória
  - 15 - Capela de S. Gerardo

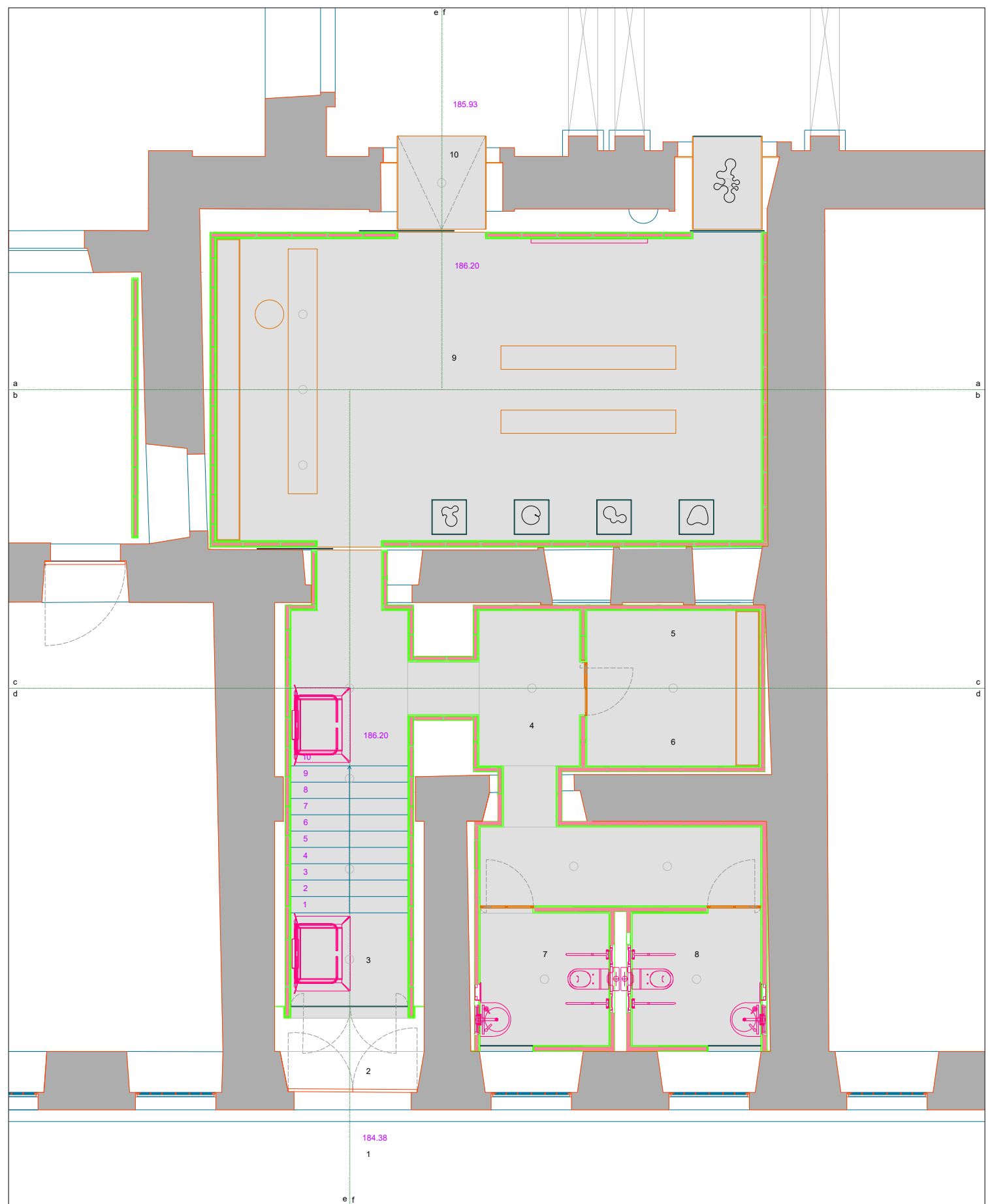

DRCN - Direcção de Serviços dos Bens Culturais



LEGENDA

- 1 - acesso pela Rua do Cabido
- 2 - antecâmara
- 3 - espaço interpretativo da Sé Catedral
- 4 - zona de circulação
- 5 - economato
- 6 - sala das zeladoras
- 7 - i.s. femininas
- 8 - i.s. masculinas
- 9 - estrutura de acolhimento e informação
- 10 - acesso pelo claustro

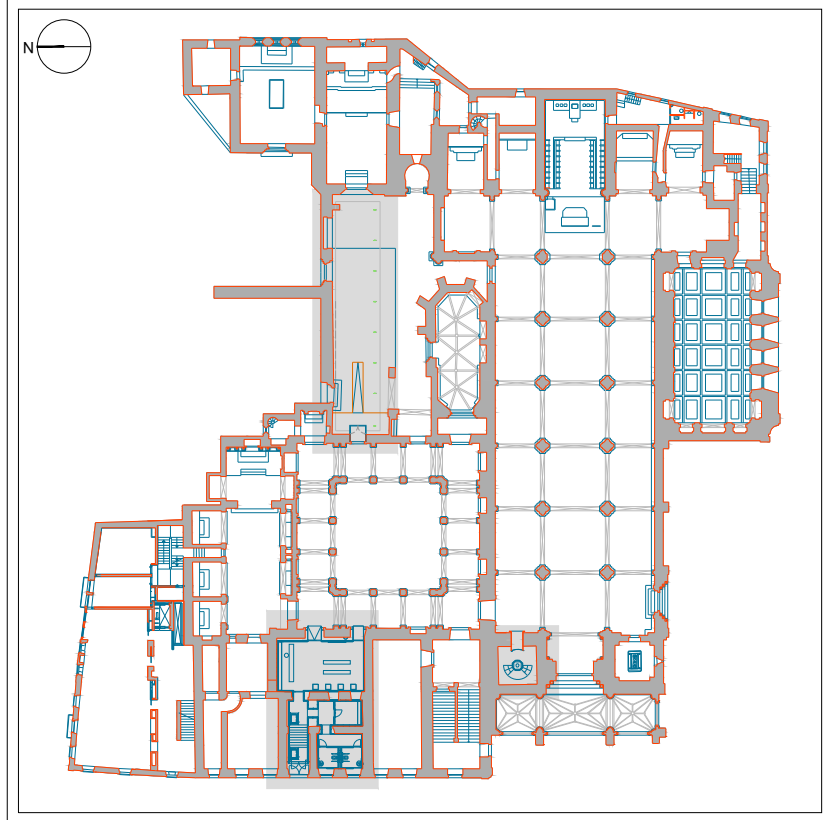

DRCN - Direcção de Serviços dos Bens Culturais

Rota das Catedrais	data: 07/11	<b>03</b>
Sé Catedral de Braga	fase: Estudo prévio	
Estrutura de Acolhimento e Informação	subs.: 1	esc.: 1/50
Planta - piso 0		
DRCN / DSBC - João Carlos Santos, Arq.	Rui Vilaça Couto	B. Mota, C. Gonçalves, G. Vasconcelos, I. Norton
Rua da Igreja de Ramaide, 4150.091 Porto	dabc.drcn@culturalnorte.pt	tel.: + 351 226 197 080 fax: + 351 226 179 385

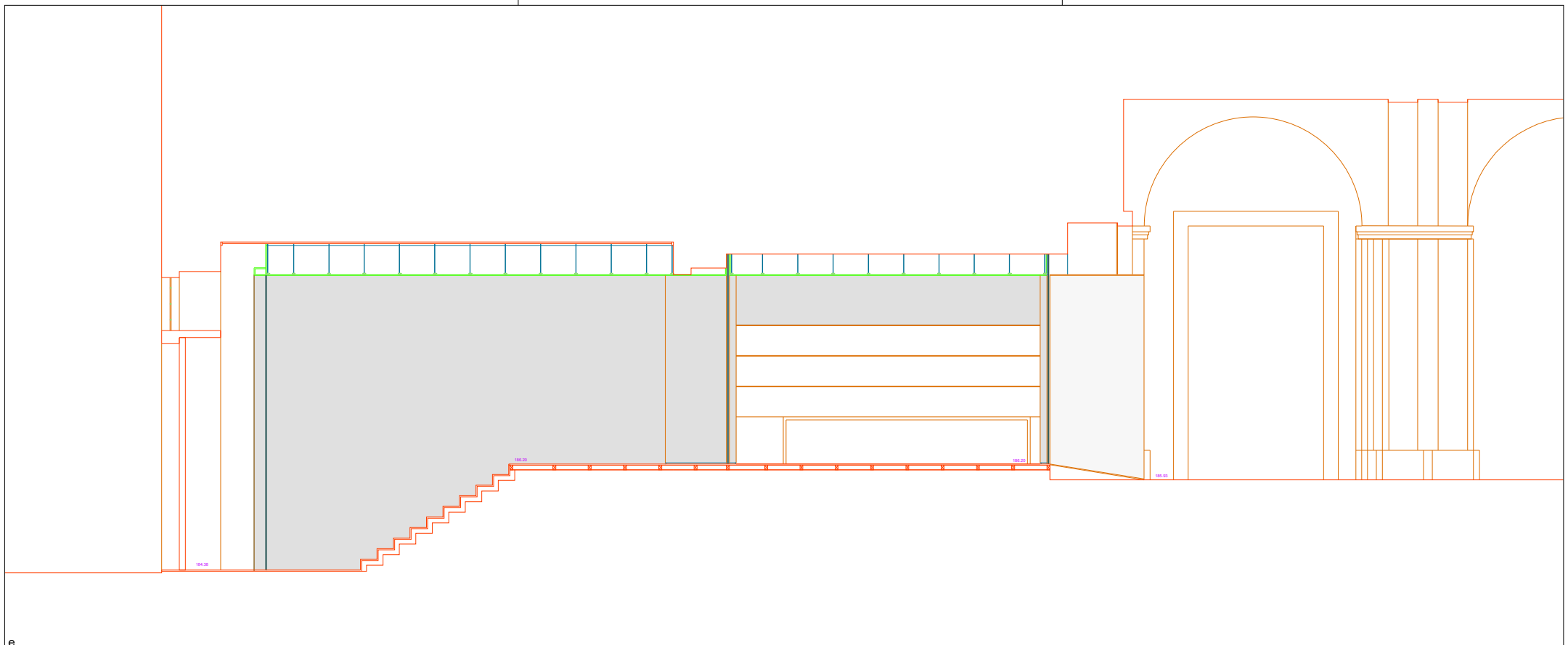

e

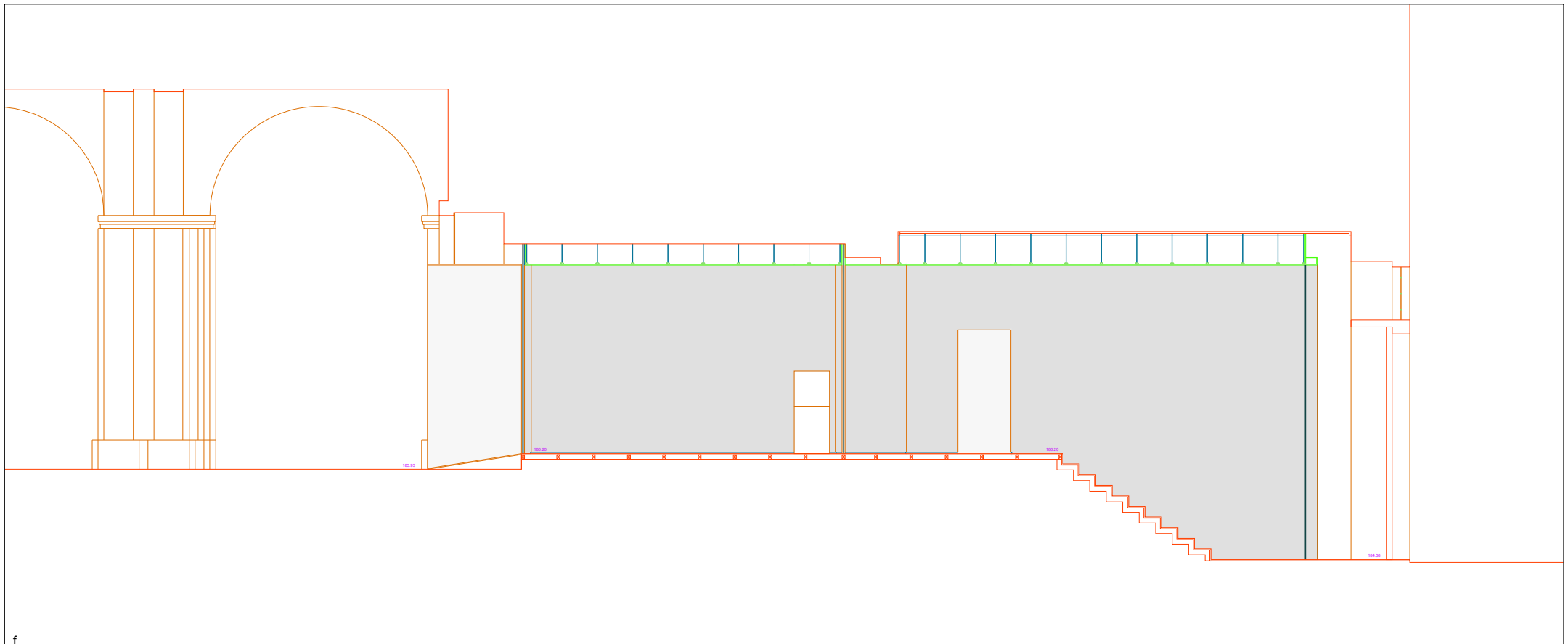

f

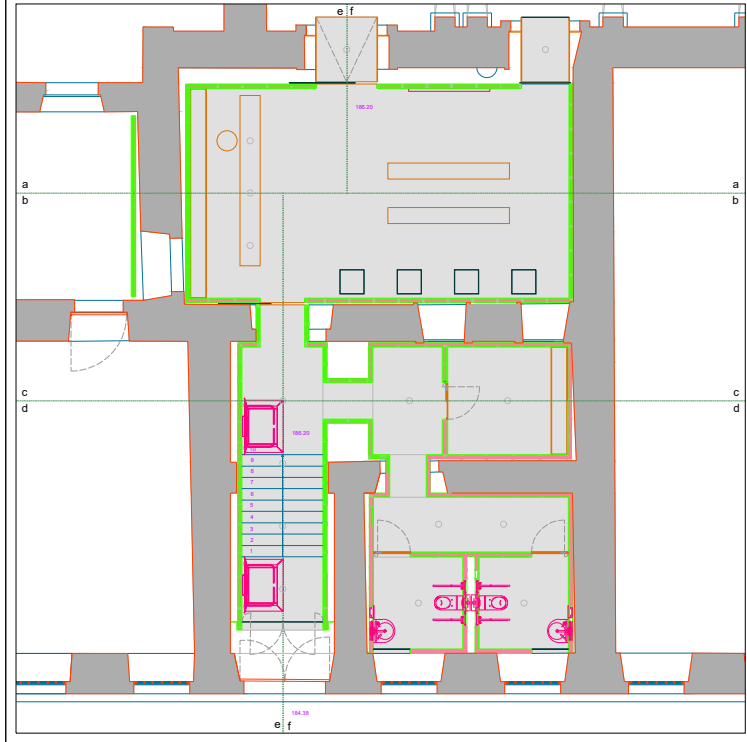

DRCN - Direcção de Serviços dos Bens Culturais

Rota das Catedrais Sé Catedral de Braga Estrutura de Acolhimento e Informação	data: 07/11 fase: Estudo prévio	04
cortes	subs.: esc.: 1/50	
DRCN / DSBC - João Carlos Santos, Arq.	Rui Vilaça Couto	B. Mota, C. Gonçalves, G. Vasconcelos, I. Norton
Rua da Igreja de Ramalde, 4150.091 Porto	dsbc.drcn@culturalnorte.pt	tel.: + 351 226 197 080 fax: + 351 226 179 385

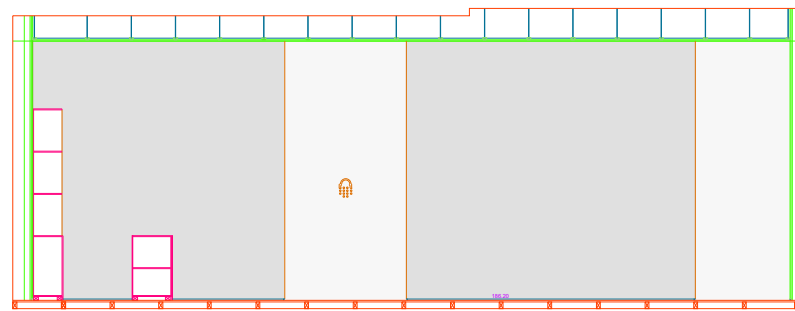

a

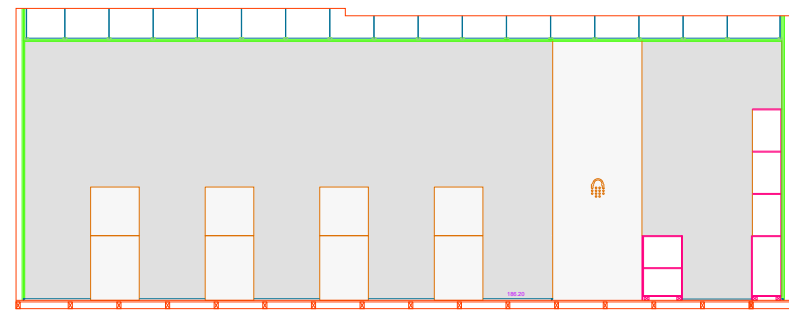

b

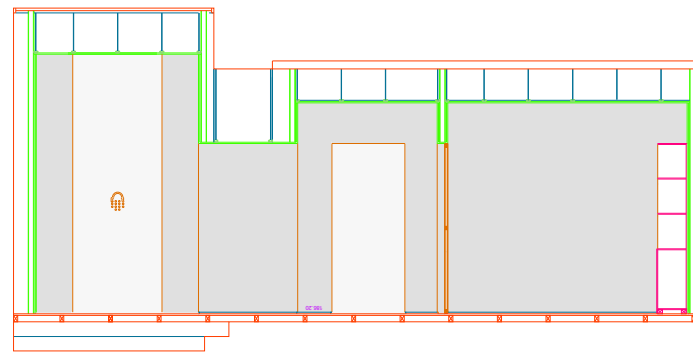

c

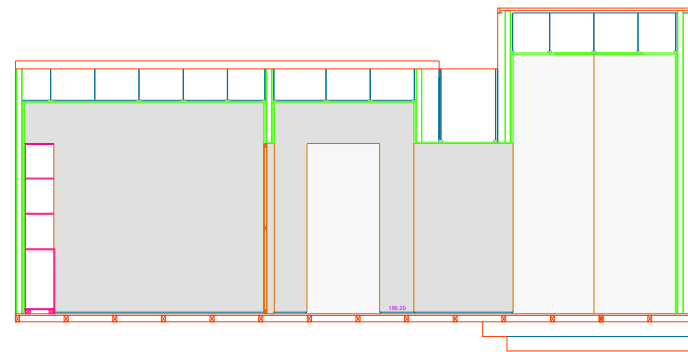

d

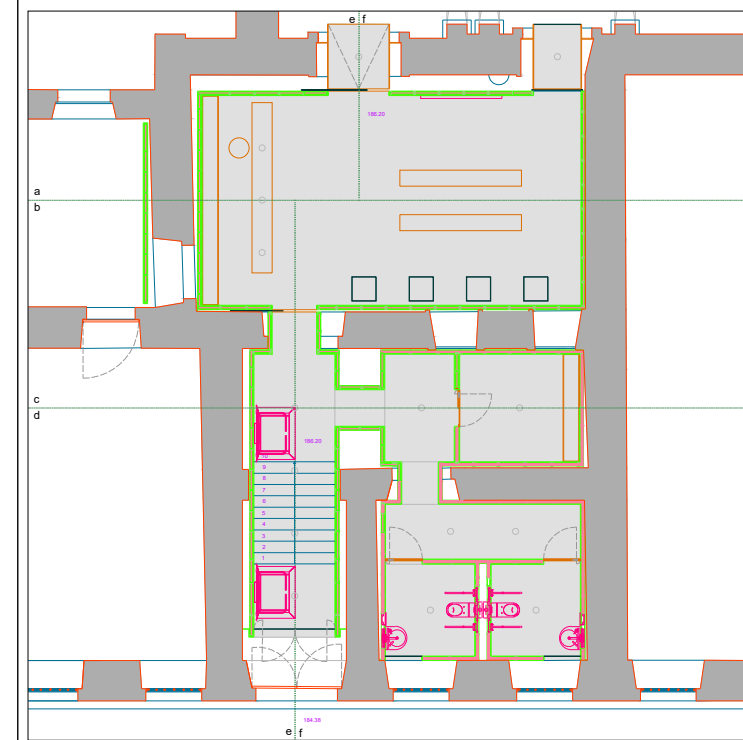

DRCN - Direção de Serviços dos Bens Culturais

Rota das Catedrais	data:	07/11	<b>05</b>
Sé Catedral de Braga	fase:	Estudo prévio	
Estrutura de Acolhimento e Informação	subs.:		esc.: 1/50
DRCN / DSBC - João Carlos Santos, Arq.	Rui Vilaya Couto	B. Mota, C. Gonçalves, G. Vasconcelos, I. Norton	
Rua da Igreja de Ramalde, 4150.091 Porto	dsbc.drcn@culturalnorte.pt	tel.: + 351 226 197 080	fax: + 351 226 179 385



**DRCN - Direção de Serviços dos Bens Culturais**

Rota das Catedrais Sé Catedral de Braga Estrutura de Acolhimento e Informação Alçado Poente	data: 07/11 fase: Estudo prévio subs.: esc.: 1/100	<b>06</b>
DRCN / DSBC - João Carlos Santos, Arq. Rua da Igreja de Ramalde, 4150.091 Porto	Rui Vilaya Couto B. Mota, C. Gonçalves, G. Vasconcelos, I. Norton dsbc.drcn@culturalnorte.pt tel.: + 351 226 197 080 fax: + 351 226 179 385	

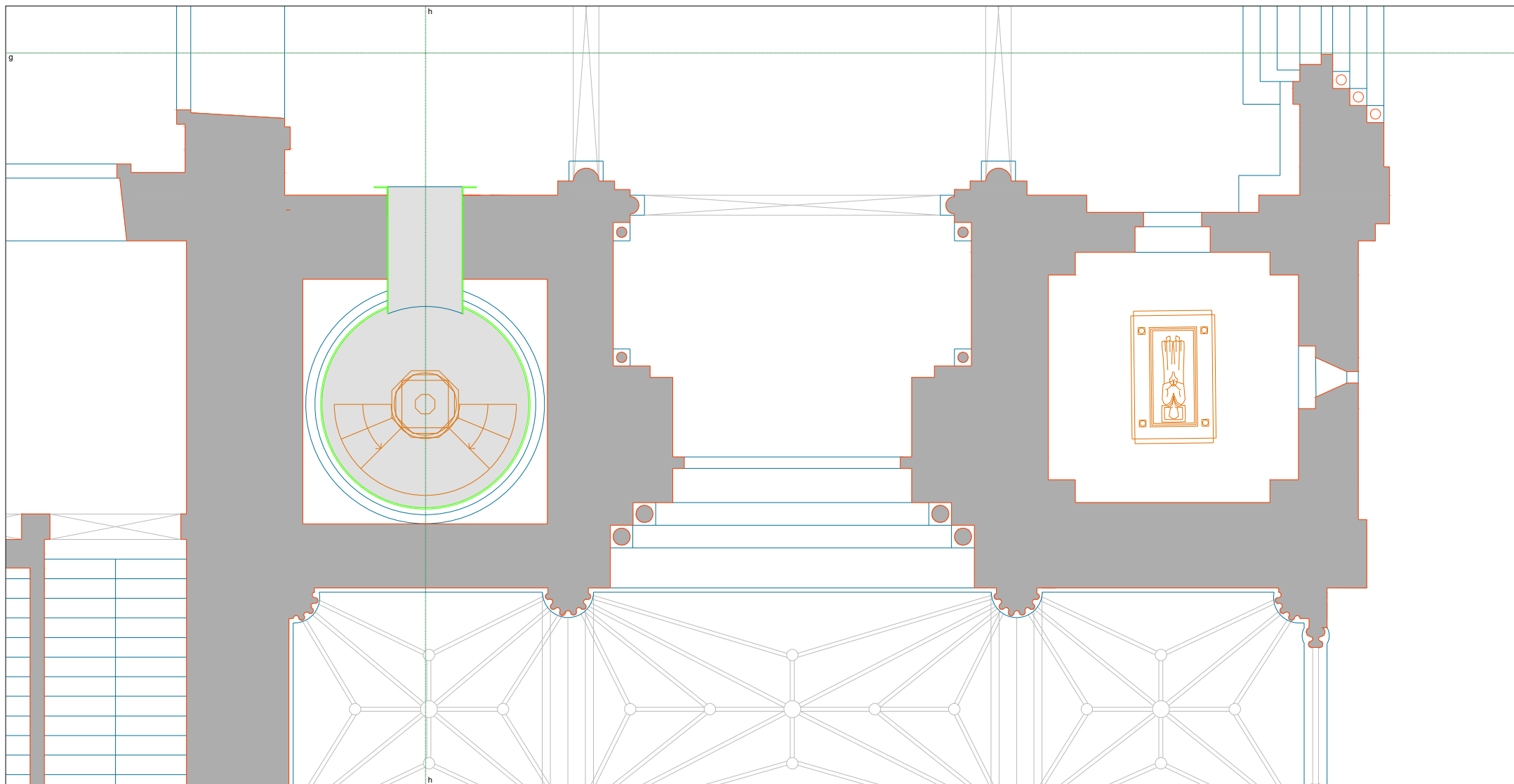

DRCN - Direção de Serviços dos Bens Culturais

Rota das Catedrais	data:	07/11	<b>08</b>
Sé Catedral de Braga	fase:	Estudo prévio	
Baptistério	subs.:	esc.:	1/50
Planta - piso 0			
DRCN / DSBC - João Carlos Santos, Arq.	Rui Vilaya Couto	B. Mota, C. Gonçalves, G. Vasconcelos, I. Norton	
Rua da Igreja de Ramalde, 4150.091 Porto	dabc.drcn@culturalnorte.pt	tel.: + 351 226 197 080	fax: + 351 226 179 385

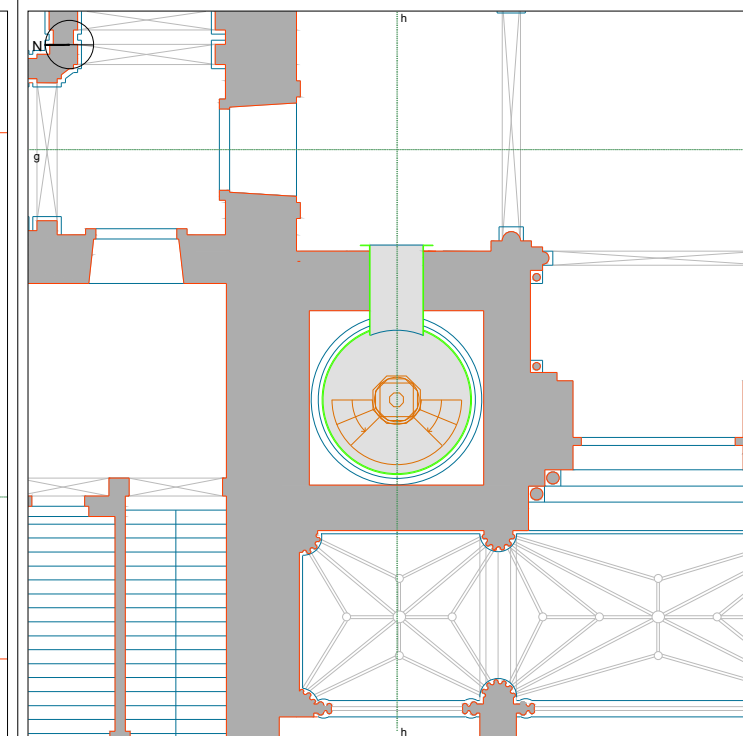
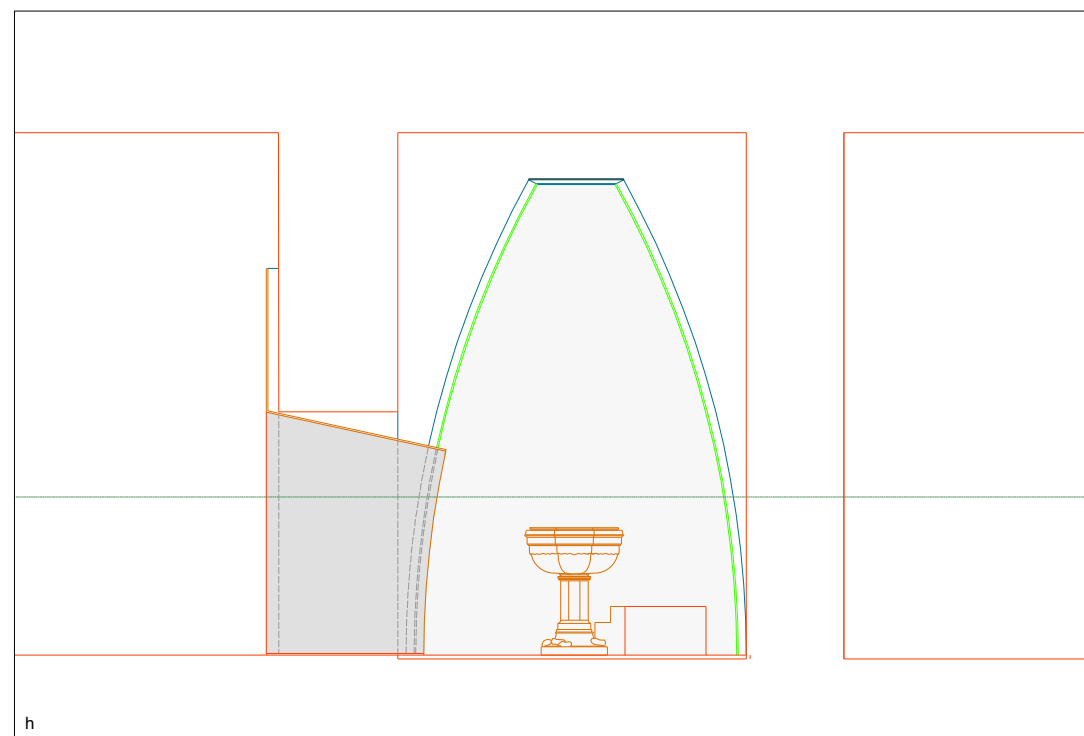
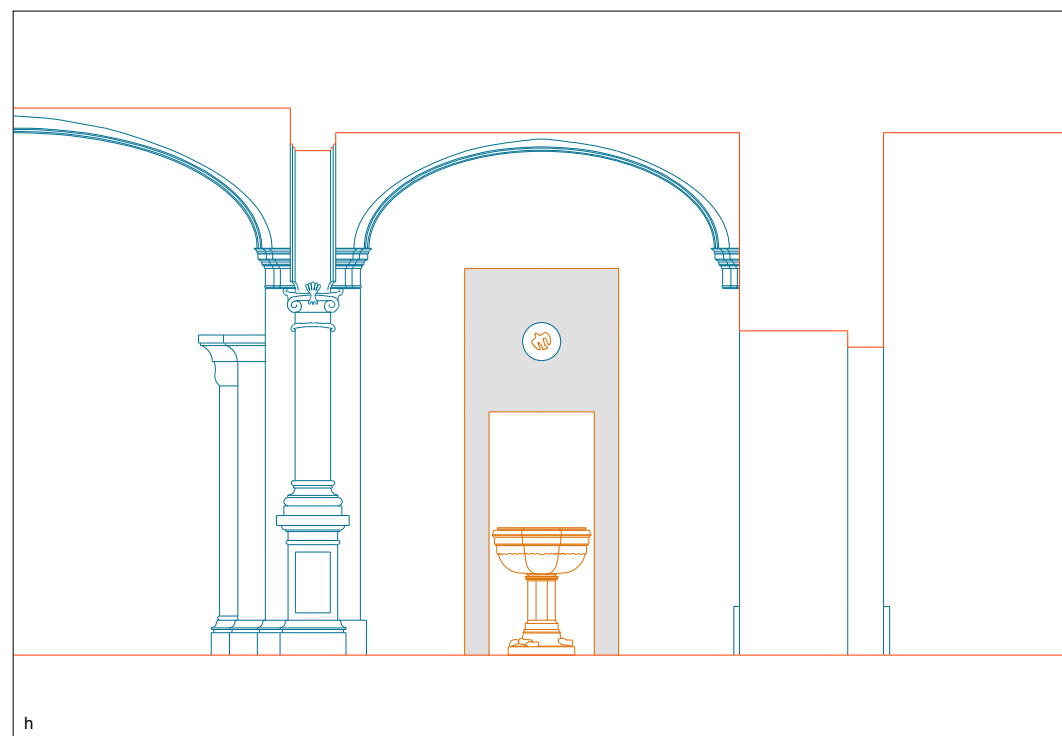

DRCN - Direção de Serviços dos Bens Culturais

Rota das Catedrais	data:	07/11	<b>09</b>
Sé Catedral de Braga	fase:	Estudo prévio	
Baptistério	subs.:	esc.:	1/50
DRCN / DSBC - João Carlos Santos, Arq.	Rui Vilaya Couto	B. Mota, C. Gonçalves, G. Vasconcelos, I. Norton	
Rua da Igreja de Ramalde, 4150.091 Porto	dabc.drcn@culturalnorte.pt	tel.: + 351 226 197 080	fax: + 351 226 179 385

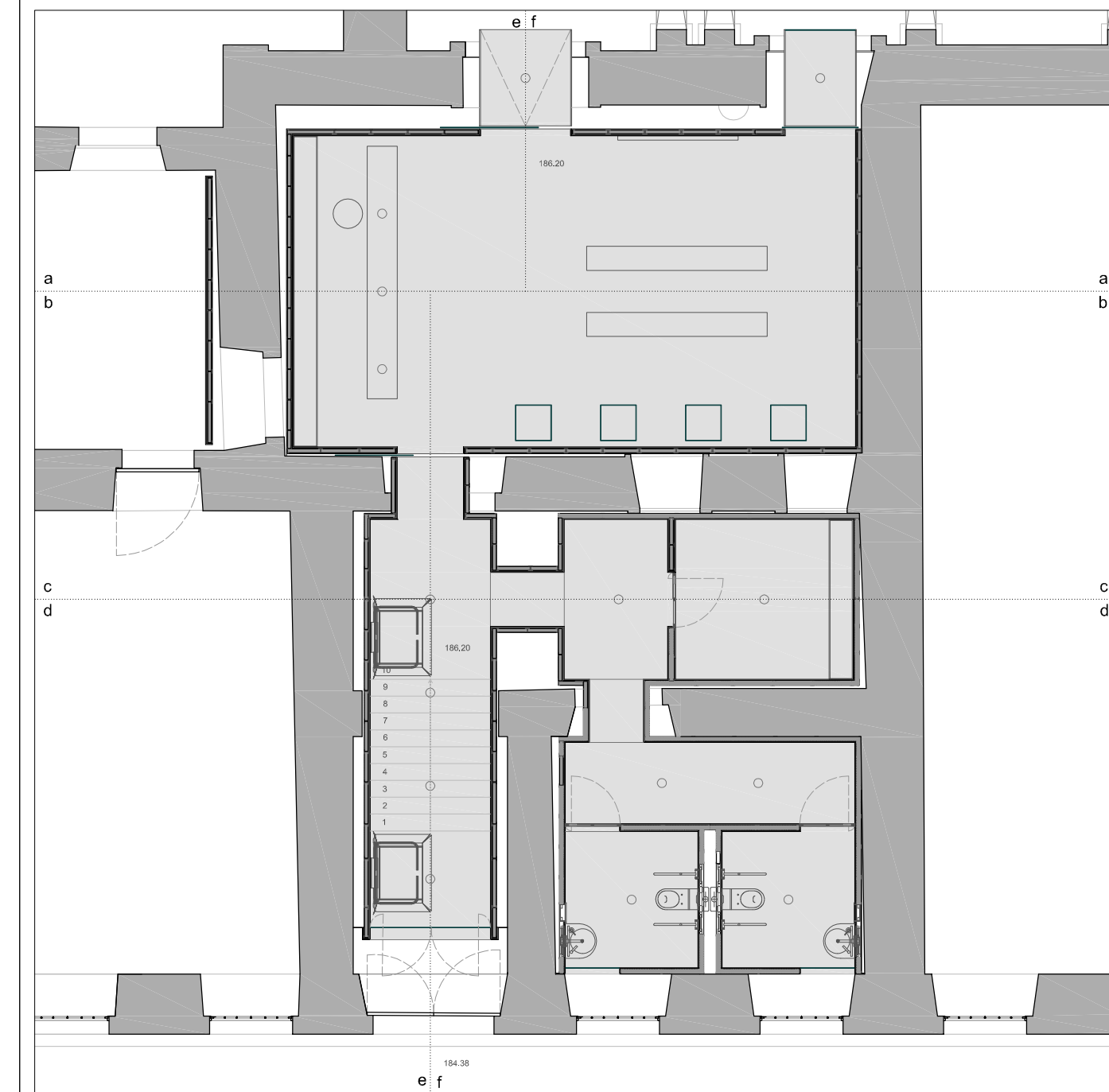
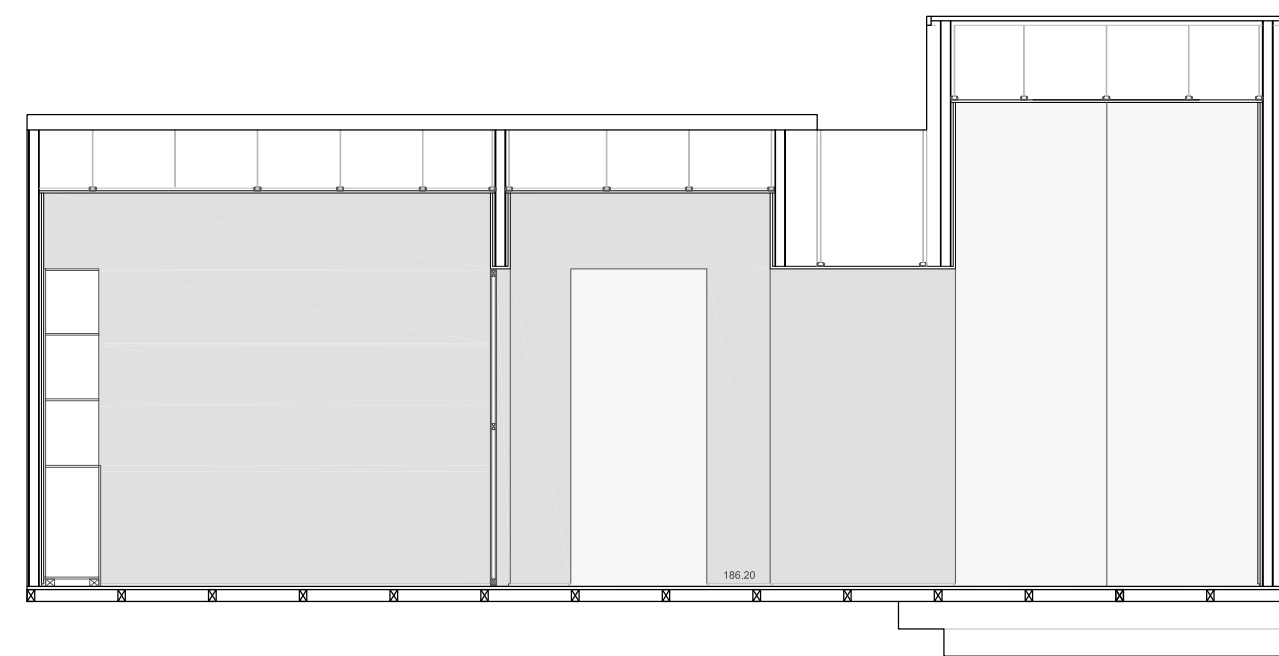
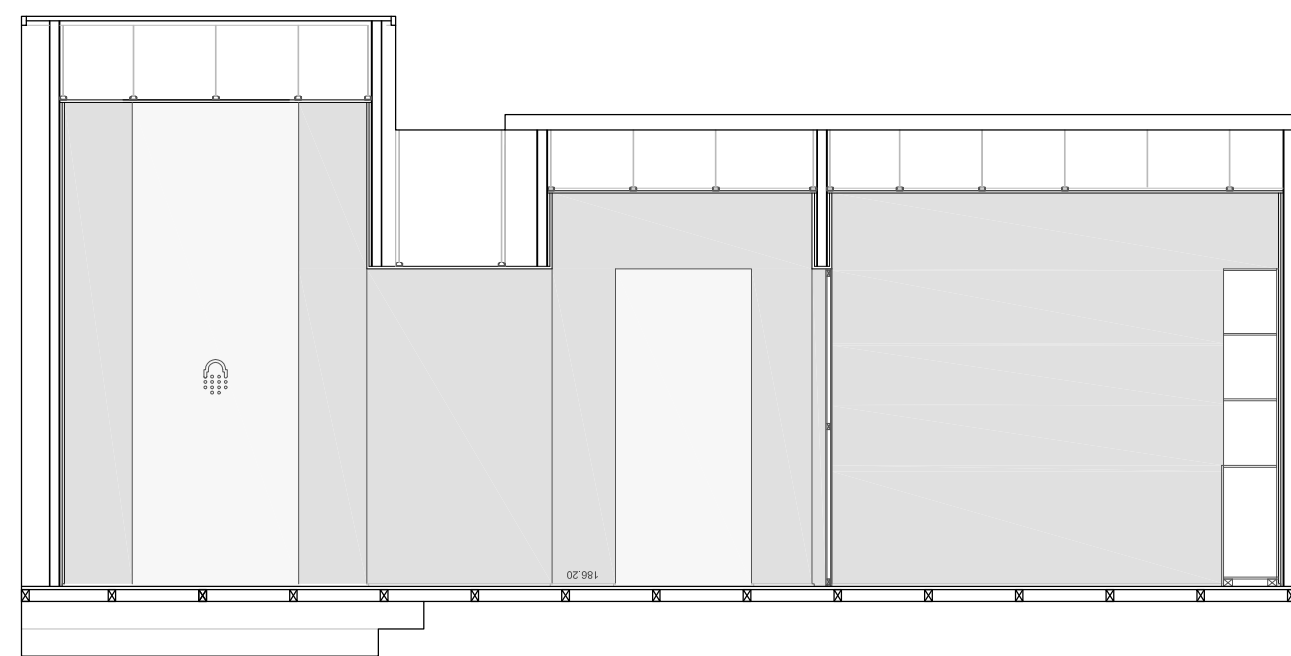
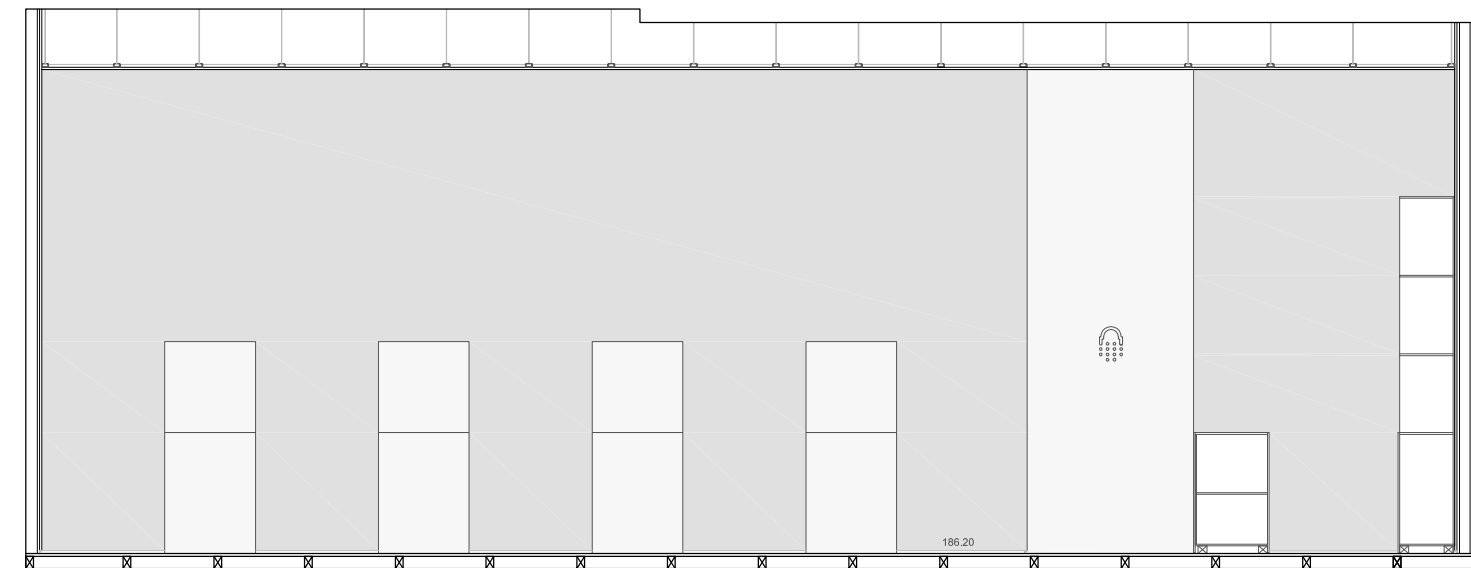
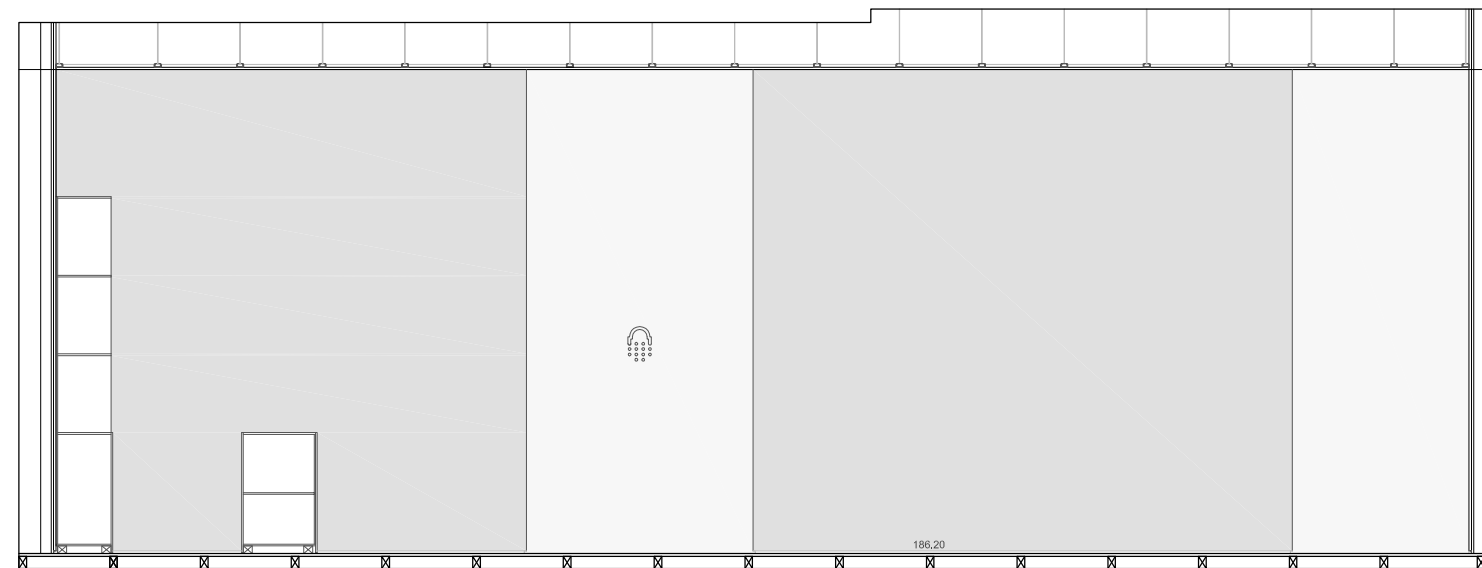

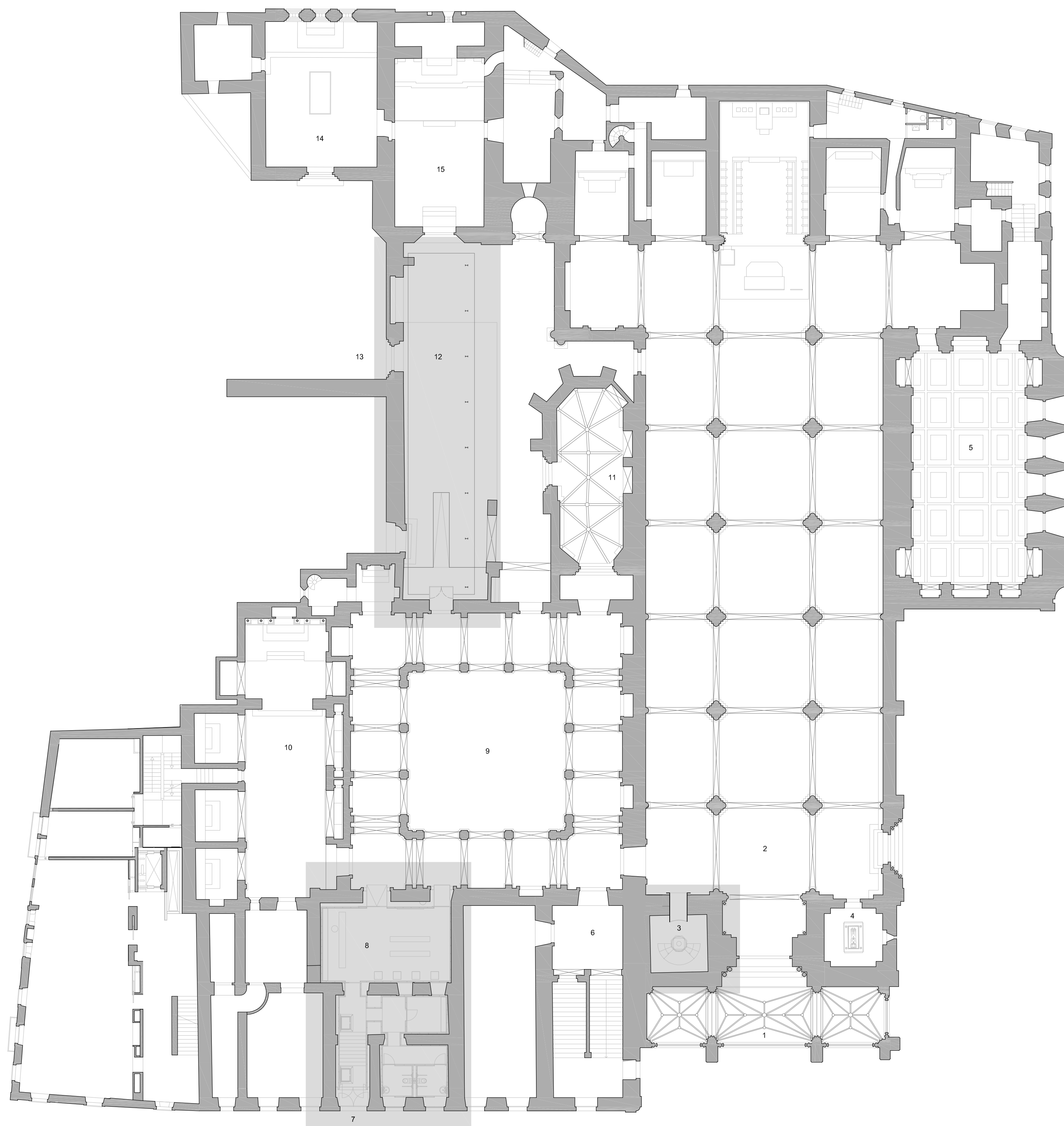

**LEGENDA**

- |   |   |
|---|---|
| 1 - Gallé                                 | 11 - Capela de S. Crispim - Capela dos Reis |
| 2 - Sé Catedral                           | 12 - Claustro de Santo Amaro                |
| 3 - Baptistério                           | 13 - acesso pela Rua do Souto               |
| 4 - Túmulo do Infante D. Afonso           | 14 - Capela de N.Sr.ª da Glória             |
| 5 - Sacristia                             | 15 - Capela de S. Geraldo                   |
| 6 - acesso ao Museu do Tesouro da Sé      |   |
| 7 - acesso pela Rua do Cabido             |   |
| 8 - Estrutura de Acolhimento e Informação |   |
| 9 - Claustro                              |   |
| 10 - Capela de N.Sr.ª da Piedade          |   |

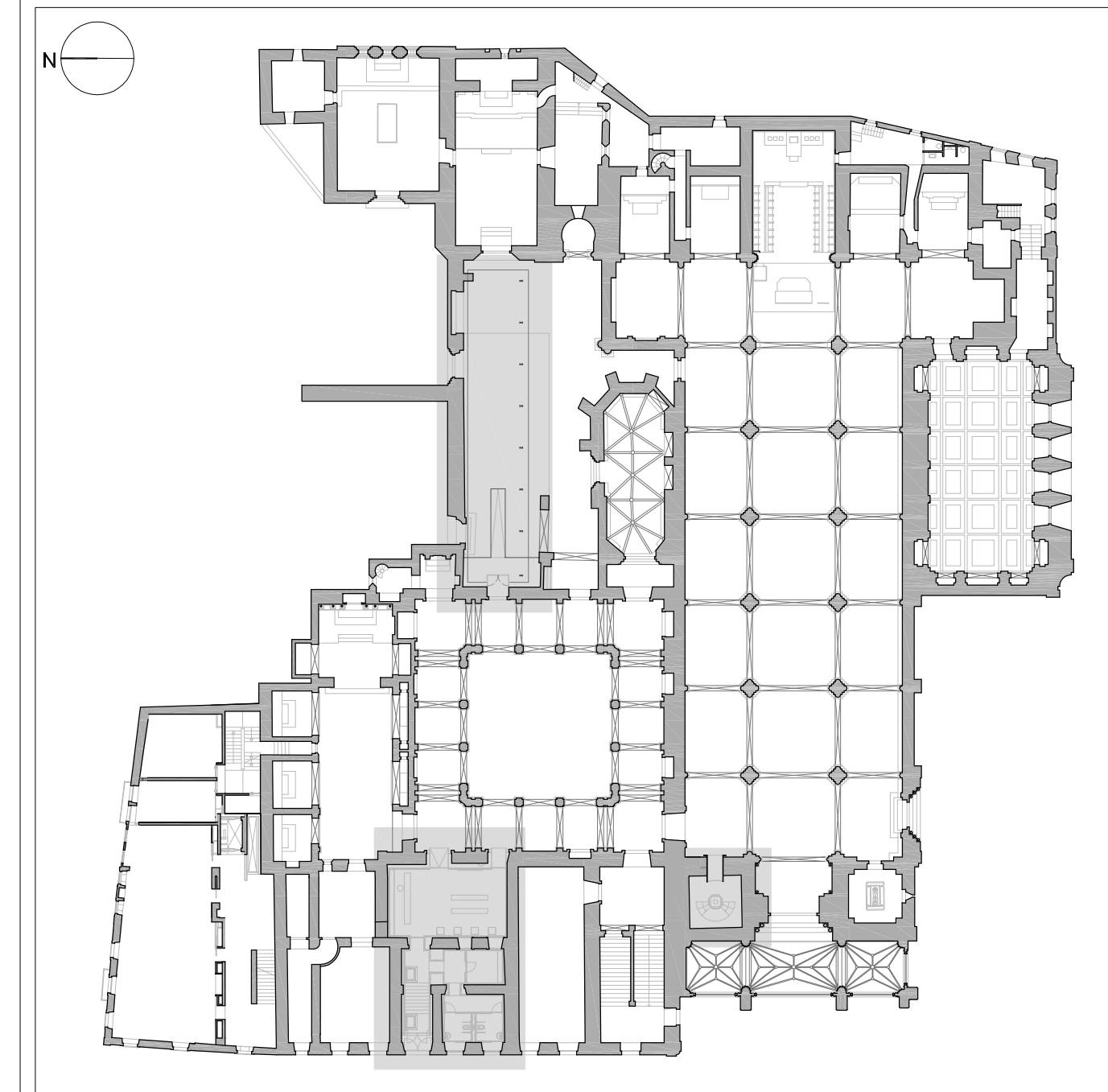

PREREBENTIVA DO CONSELHO DE MINISTROS  
Secretaria de Estado de Cultura  
**DRCN - Direcção de Serviços dos Bens Culturais**

Rota das Catedrais  
Sé Catedral de Braga  
Estrutura de Acolhimento e Informação

data: 07/11  
fase: Estudo prévio

**01**

Planta geral - piso 0  
subsc.: esc.: 1/200

DRCN / DSBC - João Carlos Santos, Arq. Rua Vilaça Couto B. Mota, C. Gonçalves, G. Vasconcelos, I. Norton

Rua da Igreja de Ramalde, 4150.091 Porto dsbc.drcn@culturalnorte.pt tel.: + 351 226 197 080 fax: + 351 226 179 385

# SÉ DE BRAGA

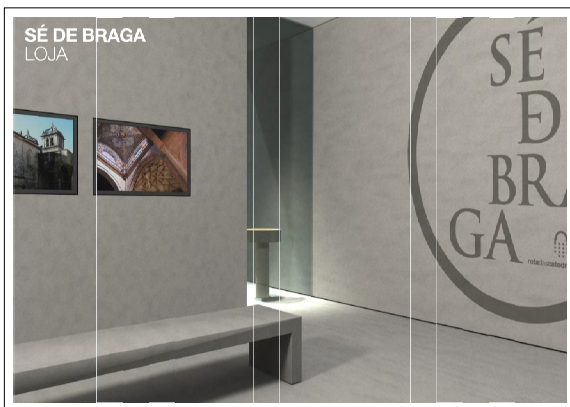

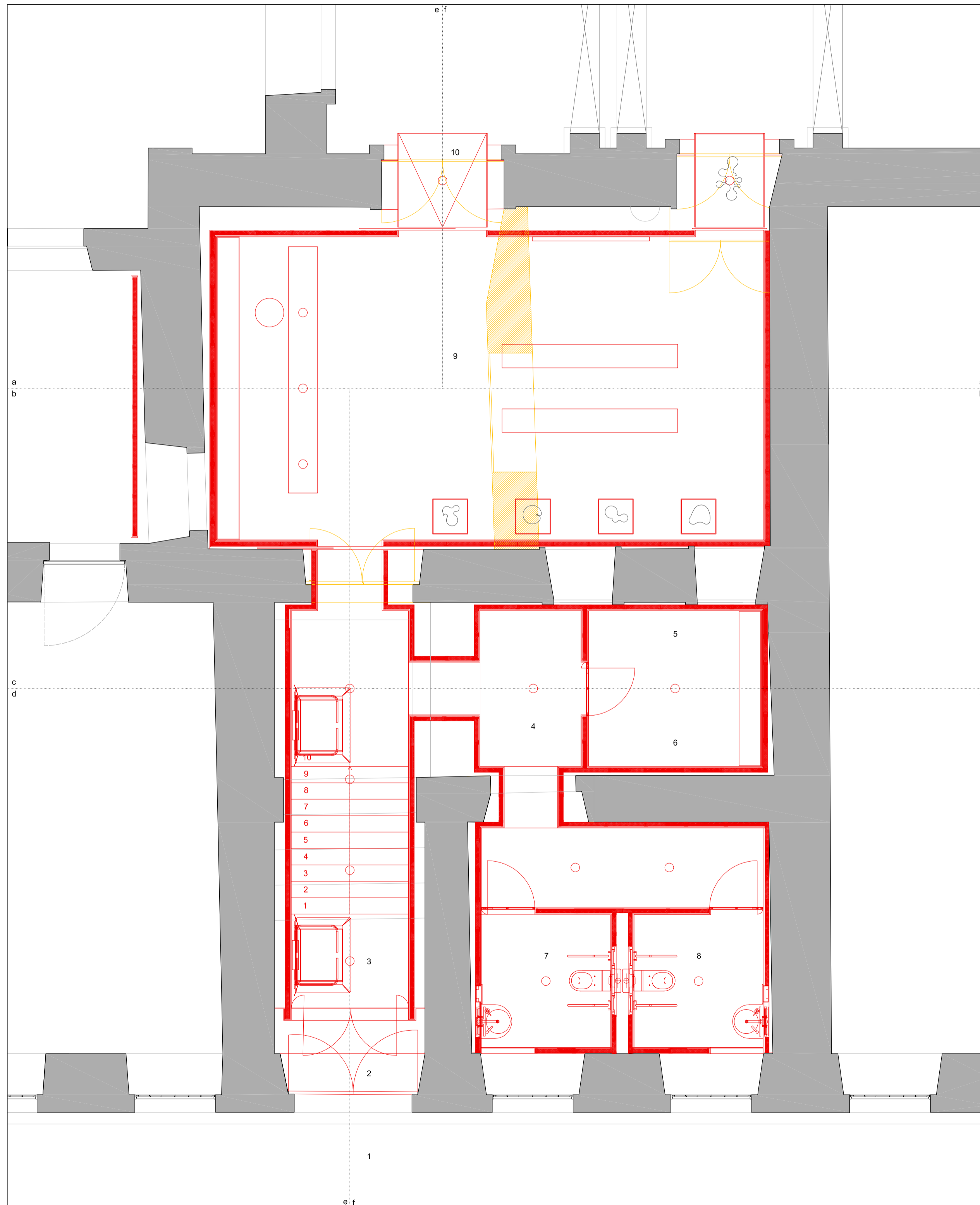

- LEGENDA**
- 1 - acesso pela Rua do Cabido
  - 2 - antecâmara
  - 3 - espaço interpretativo da Sé Catedral
  - 4 - zona de circulação
  - 5 - economato
  - 6 - sala das zeladoras
  - 7 - l.s. femininas
  - 8 - l.s. masculinas
  - 9 - estrutura de acolhimento e informação
  - 10 - acesso pelo claustro

A DEMOLIR  
A CONSTRUIR



**PRÉSIDÊNCIA DO CONSELHO DE MINISTROS**  
Secretaria de Estado da Cultura
**DRCN - Direcção de Serviços dos Bens Culturais**

Rota das Catedrais	data:	07/11
Sé Catedral de Braga	fase:	Estudo prévio
Estrutura de Acolhimento e Informação		

02

Planta - piso 0 - construção e demolição	subs.:	esc.:	1/50
--	--------	-------	------

DRCN / DSBC - João Carlos Santos, Arq.	Rui Vilaça Couto	B. Mota, C. Gonçalves, G. Vasconcelos, I. Norton
Rua da Igreja de Ramalde, 4150.091 Porto	dsbc.drcn@culturante.pt	tel.: + 351 226 197 080 fax: + 351 226 179 385

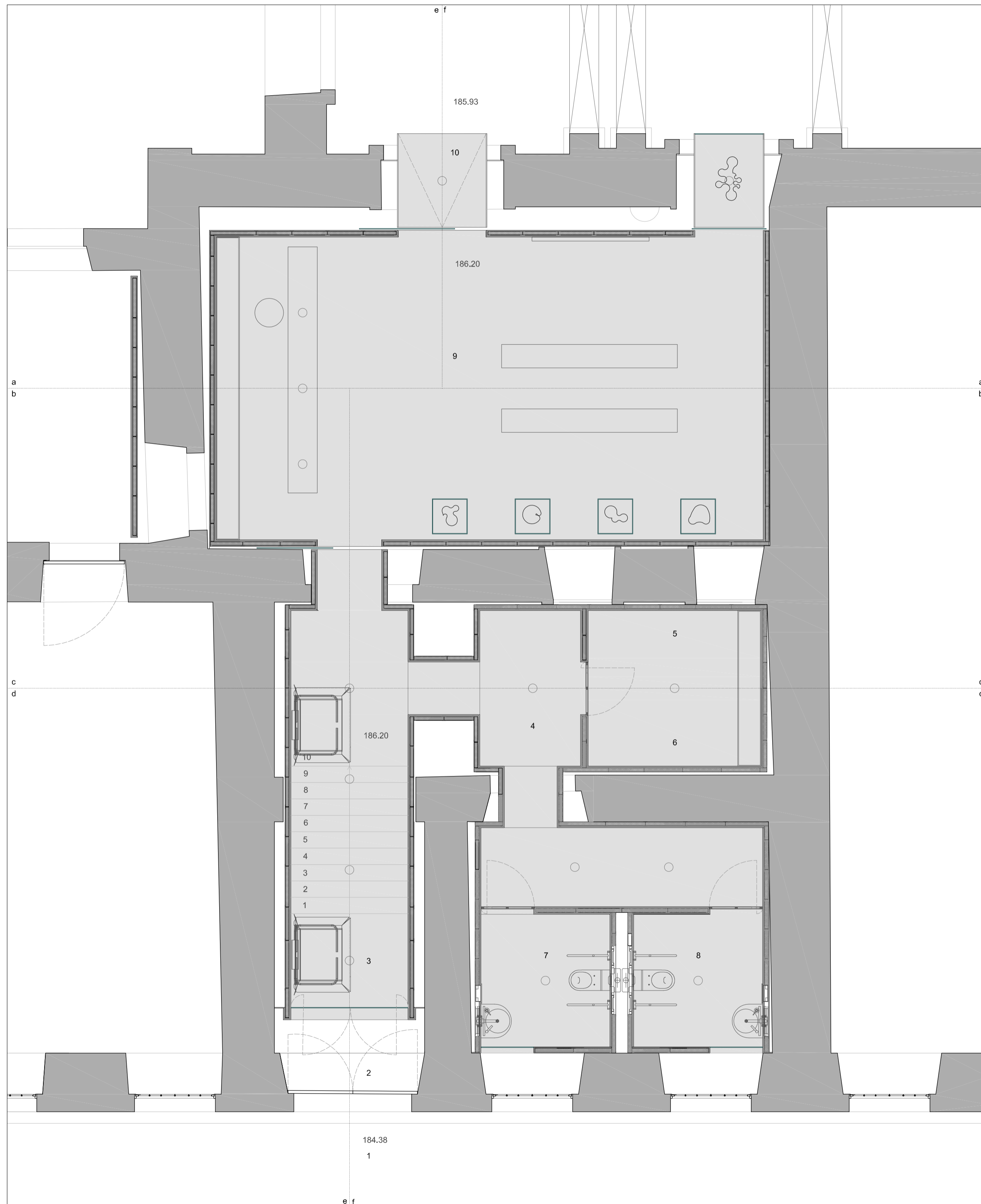

- LEGENDA**
- 1 - acesso pela Rua do Cabido
  - 2 - antecâmara
  - 3 - espaço interpretativo da Sé Catedral
  - 4 - zona de circulação
  - 5 - economato
  - 6 - sala das zeladoras
  - 7 - i.s. femininas
  - 8 - i.s. masculinas
  - 9 - estrutura de acolhimento e informação
  - 10 - acesso pelo claustro

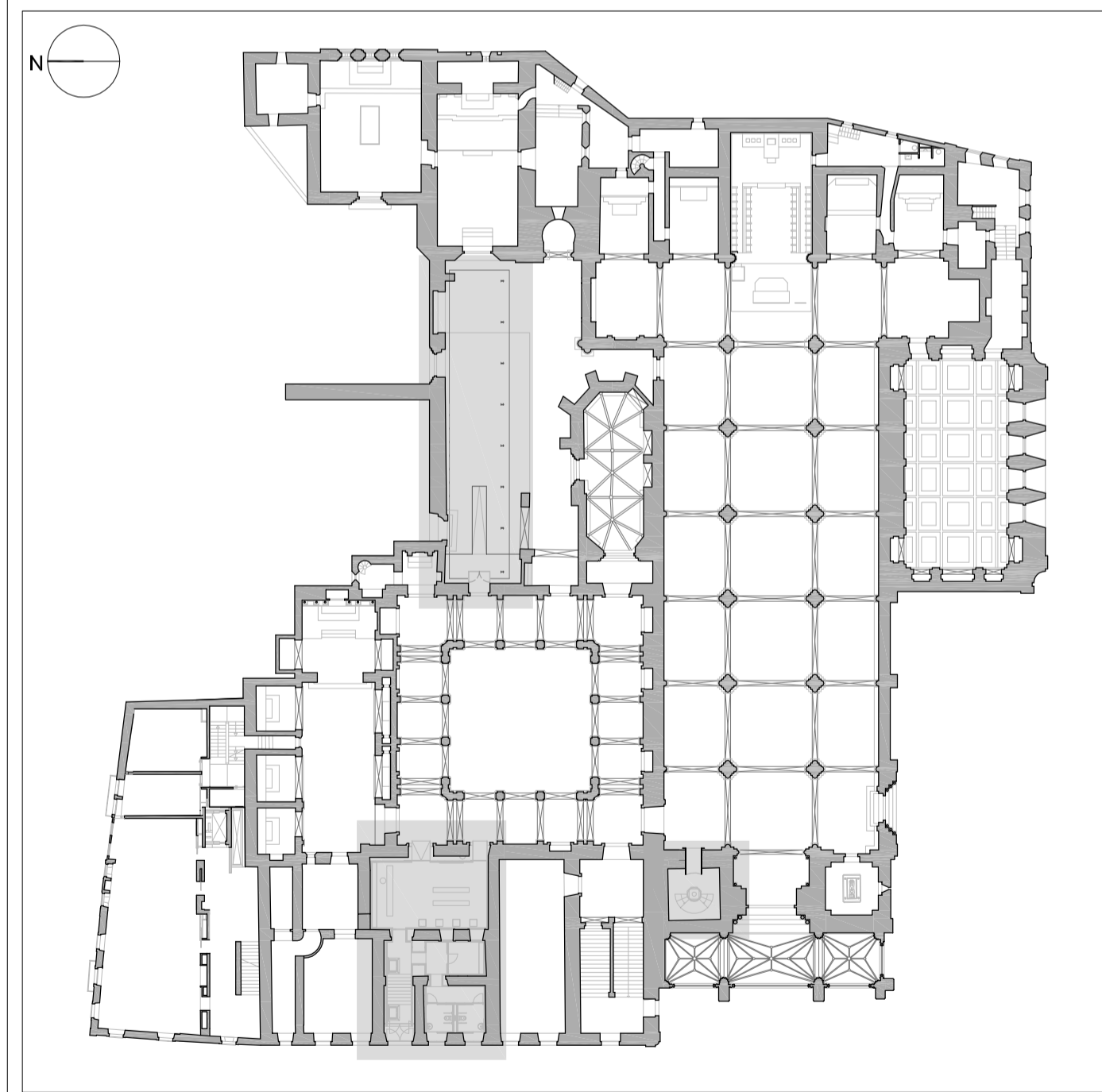

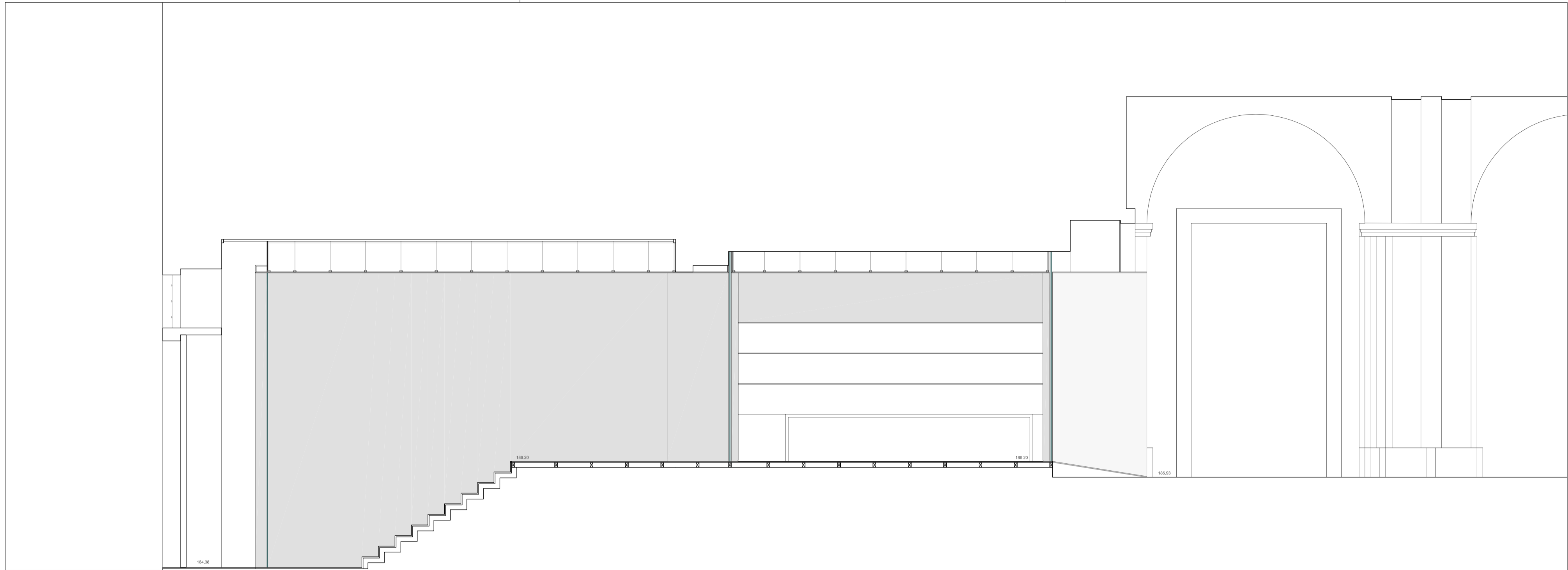

e

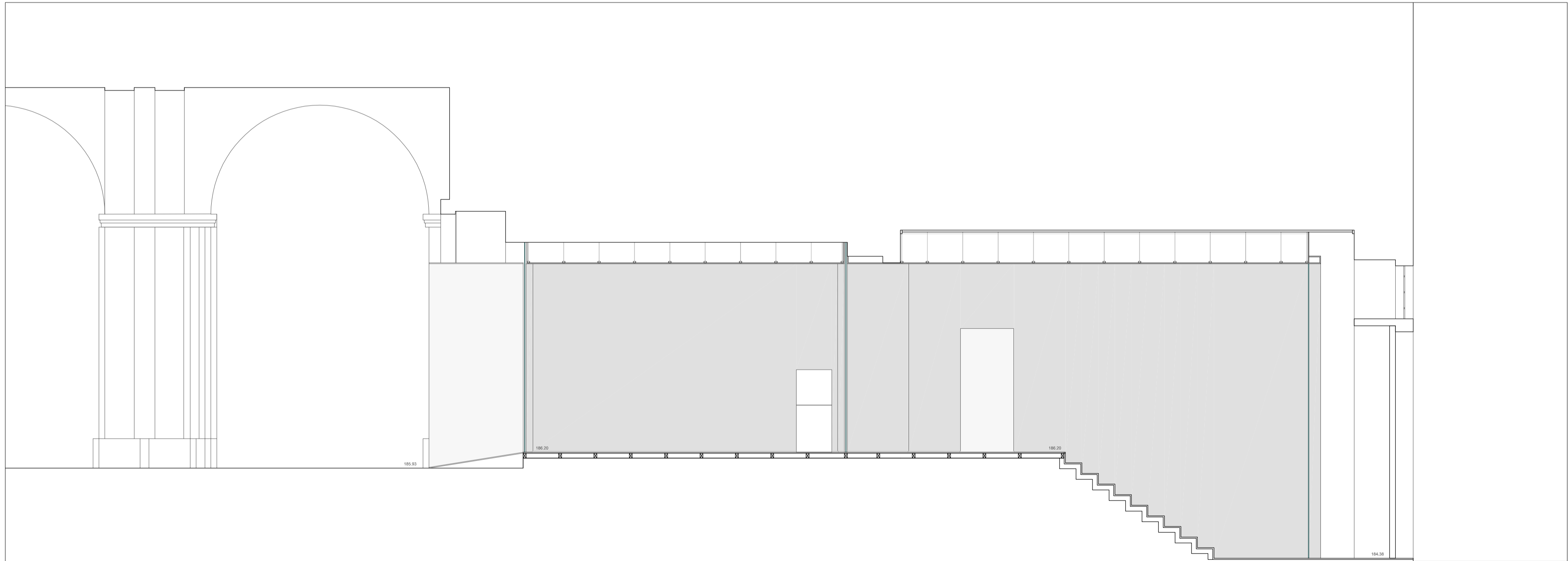

f

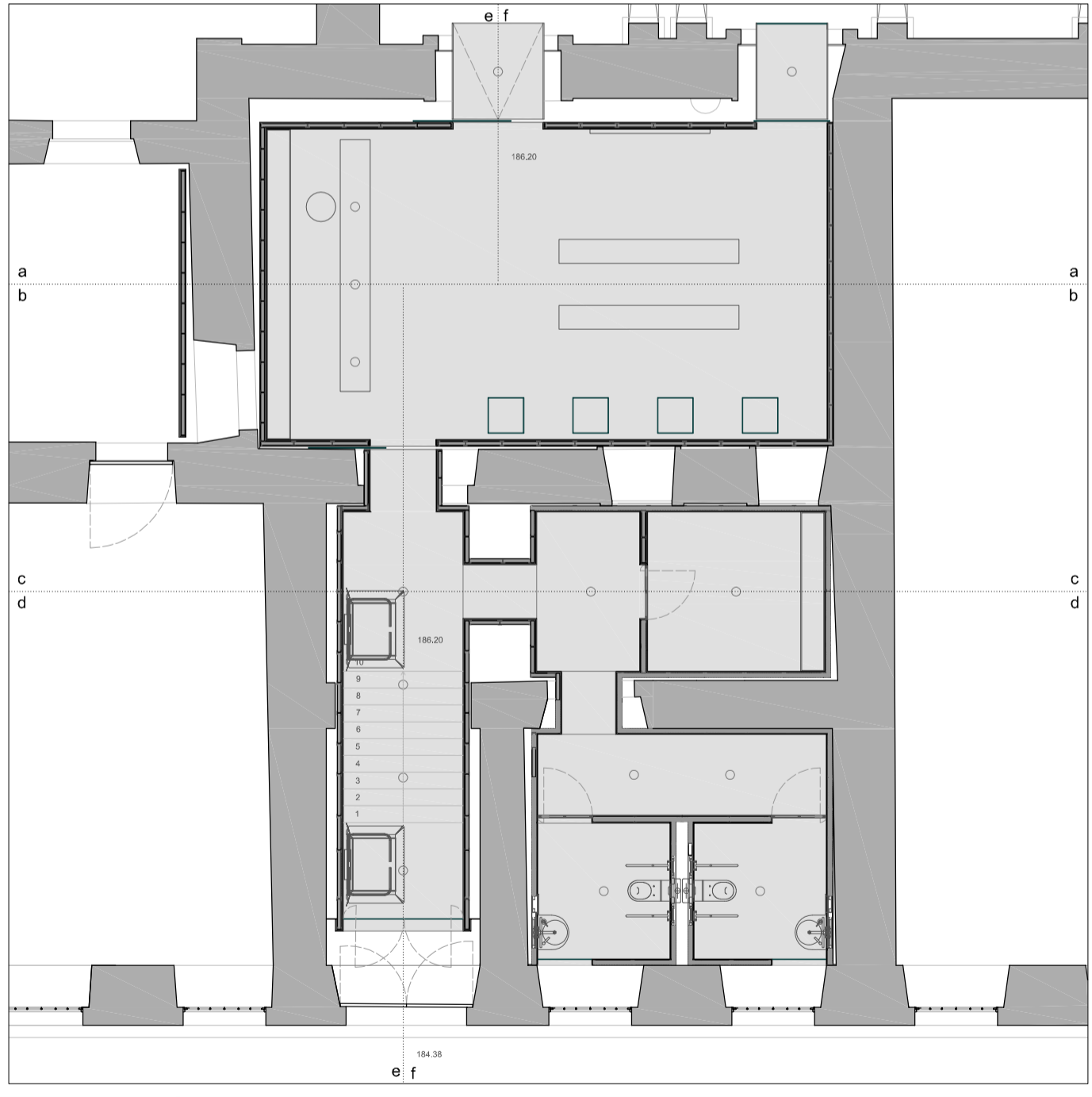



  
PRESIDÊNCIA DO CONSELHO DE MINISTROS  
*Secretaria de Estado da Cultura*

DRCN - Direcção de Serviços dos Bens Culturais

Rota das Catedrais  
Sé Catedral de Braga  
Estrutura de Acolhimento e Informação

data: 07/11

fase: Estudo prévio

fotografias

subs.:

esc.:

DRCN / DSBC - João Carlos Santos, Arq.

Rui Vilaça Couto

B. Mota, C. Gonçalves, G. Vasconcelos, I. Norton

Rua da Igreja de Ramalde, 4150.091 Porto

dsbc.drcn@culturante.pt

tel.: + 351 226 197 080

fax: + 351 226 179 385

F1

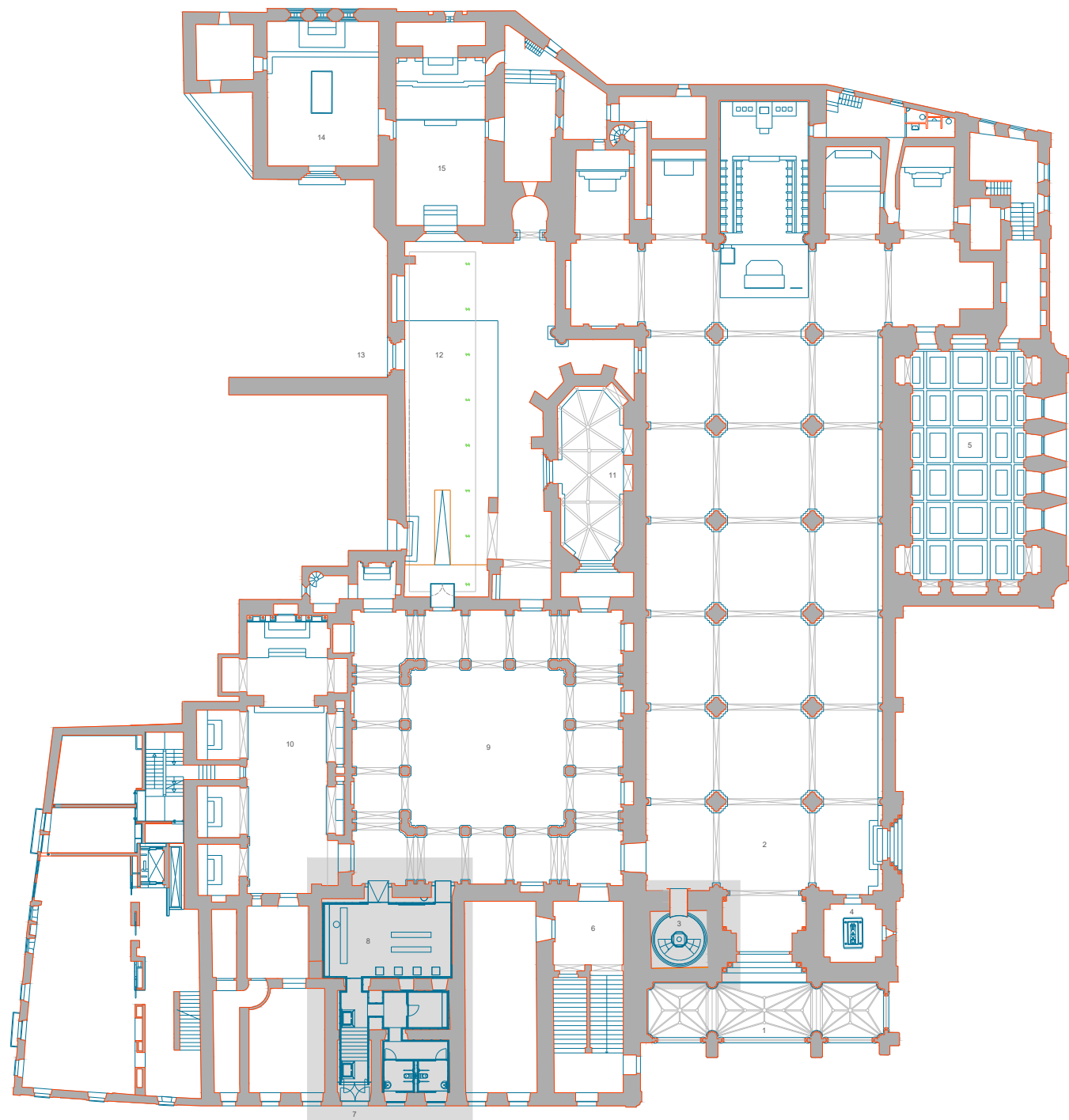

- LEGENDA
- 1 - Colú
  - 2 - Sé Catedral
  - 3 - Baptistério
  - 4 - Túmulo do Infante D. Afonso
  - 5 - Sacristia
  - 6 - acesso ao Museu do Tesouro da Sé
  - 7 - acesso pela Rua do Cabido
  - 8 - Estrutura de Acolhimento e Informação
  - 9 - Claustro
  - 10 - Capela de N. Sr.ª da Piedade
  - 11 - Capela de S. Crispin - Capela dos Reis
  - 12 - Claustro de Santo Amaro
  - 13 - acesso pela Rua do Soulo
  - 14 - Capela de N. Sr.ª da Glória
  - 15 - Capela de S. Gerardo



DRCN - Direcção de Serviços dos Bens Culturais

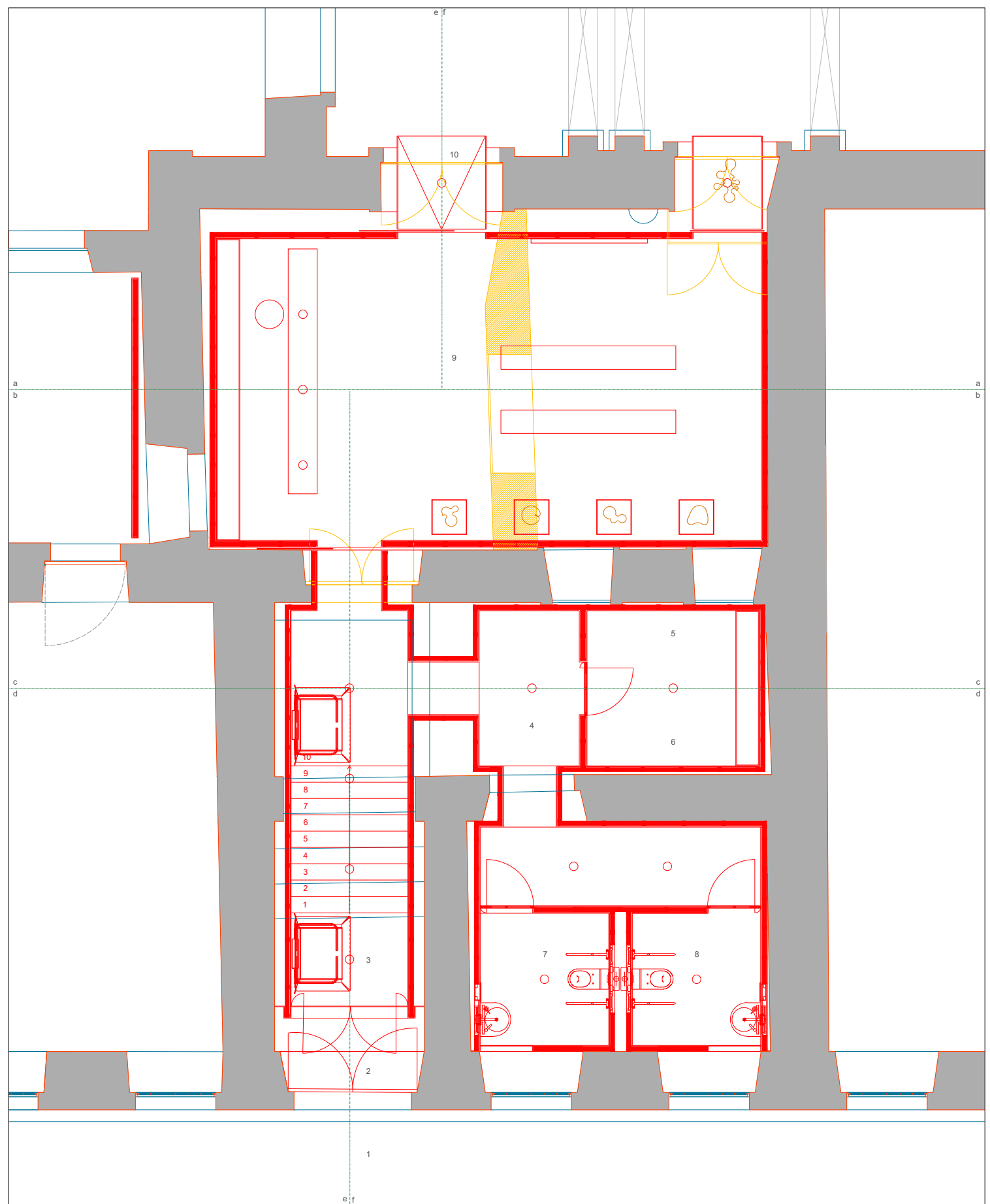

LEGENDA

- 1 - acesso pela Rua do Cabido
- 2 - antecâmara
- 3 - espaço interpretativo da Sé Catedral
- 4 - zona de circulação
- 5 - economato
- 6 - sala das zeladoras
- 7 - i.s. femininas
- 8 - i.s. masculinas
- 9 - estrutura de acolhimento e informação
- 10 - acesso pelo claustro

A DEMOLIR  
A CONSTRUIR



DRCN - Direcção de Serviços dos Bens Culturais

Rota das Catedrais  
Sé Catedral de Braga  
Estrutura de Acolhimento e Informação

data: 07/11  
fase: Estudo prévio

02

Planta - piso 0 - construção e demolição

subs.: esc.: 1/50

DRCN / DSBC - João Carlos Santos, Arq.

Rui Vilaça Couto B. Mota, C. Gonçalves, G. Vasconcelos, I. Norton

Rua da Igreja de Ramaide, 4150.091 Porto

dabc.drcn@culturalnorte.pt tel.: + 351 226 197 080 fax: + 351 226 179 385

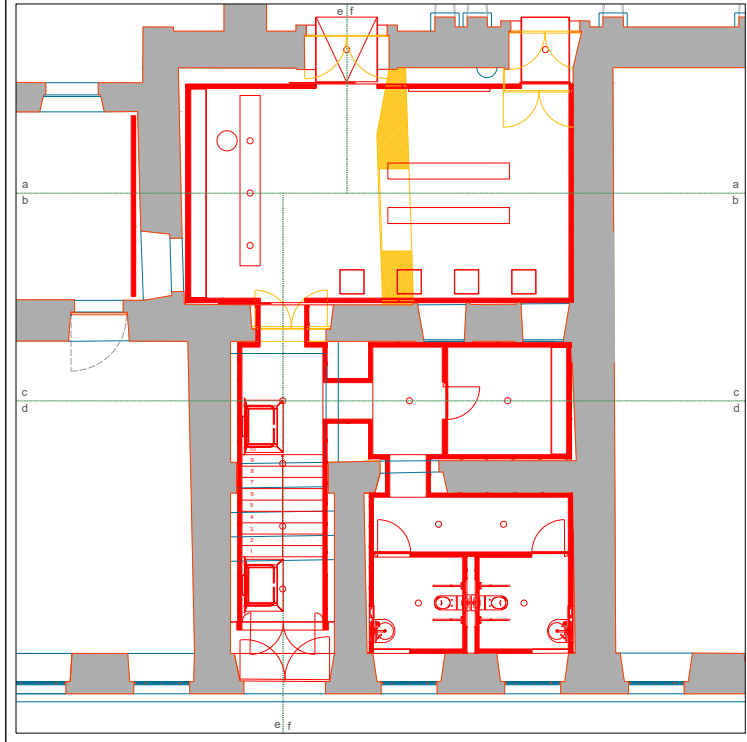
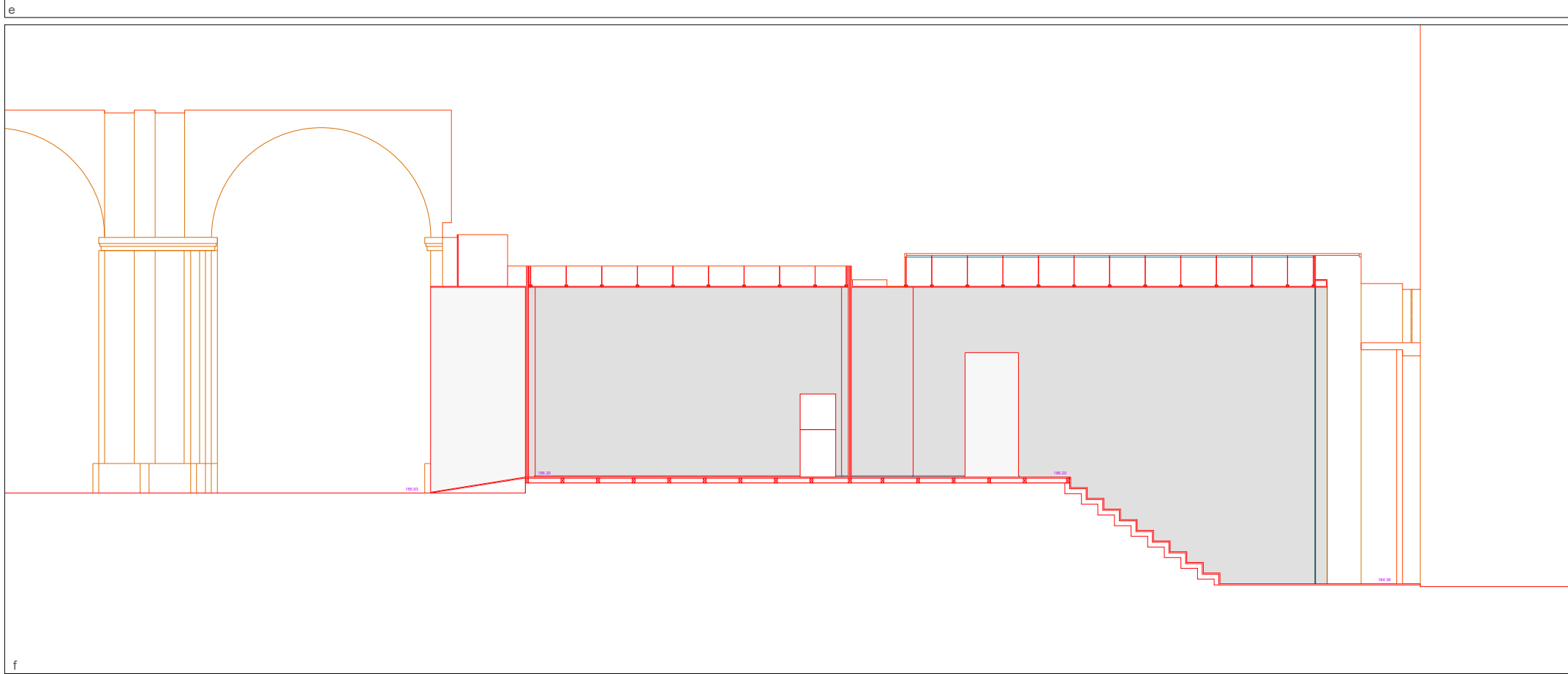
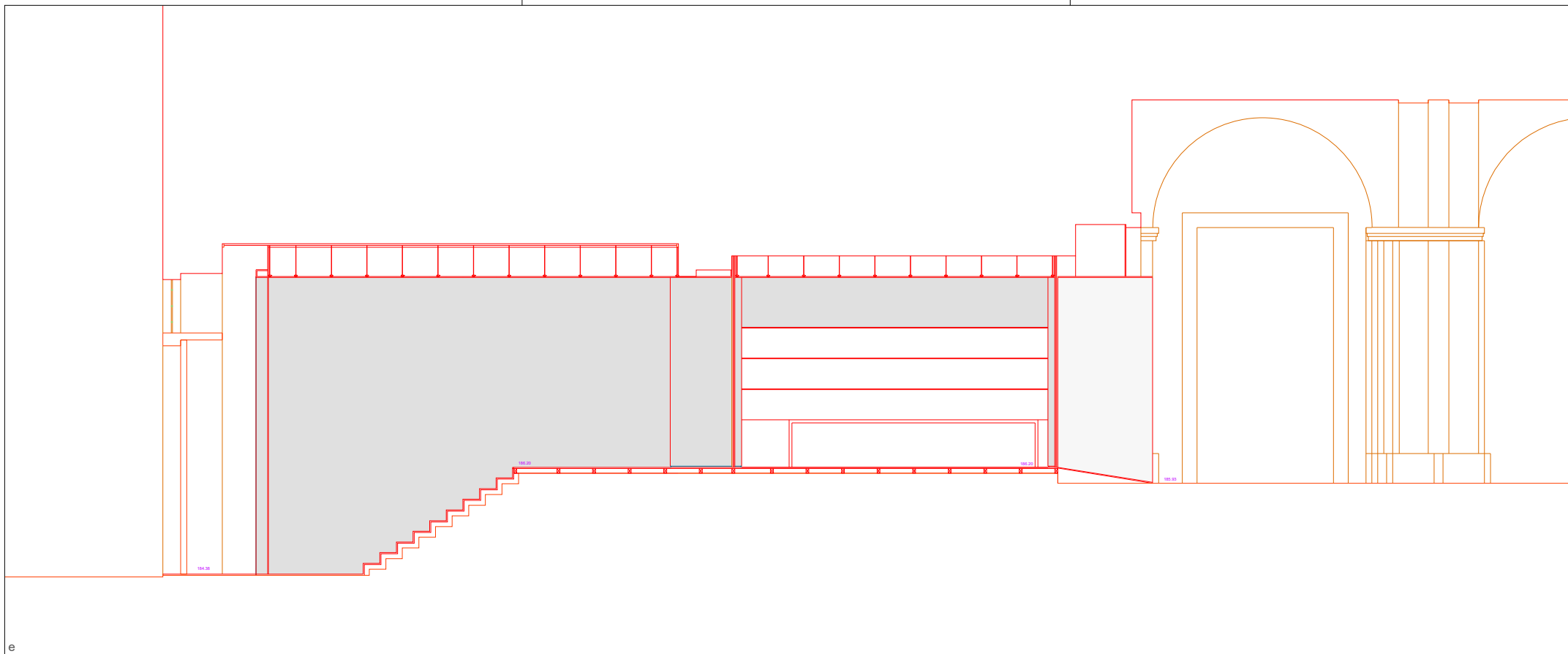

DRCN - Direcção de Serviços dos Bens Culturais

Rota das Catedrais Sé Catedral de Braga Estrutura de Acolhimento e Informação	data: 07/11 fase: Estudo prévio	03
cortes	subs.: esc.: 1/50	
DRCN / DSBC - João Carlos Santos, Arq.	Rui Vilaça Couto	B. Mota, C. Gonçalves, G. Vasconcelos, I. Norton
Rua da Igreja de Ramalde, 4150.091 Porto	dabc.drcn@culturalnorte.pt	tel.: + 351 226 197 080 fax: + 351 226 179 385

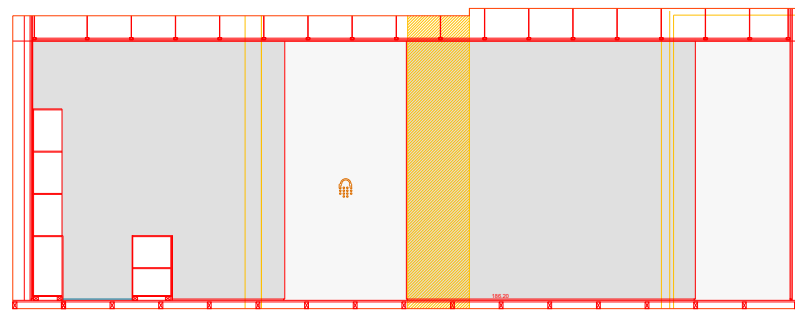

a

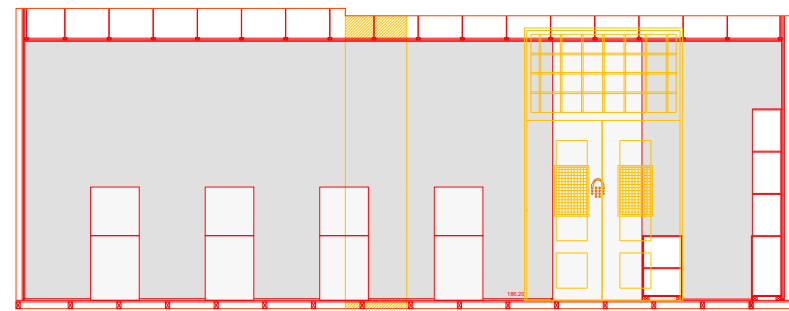

b

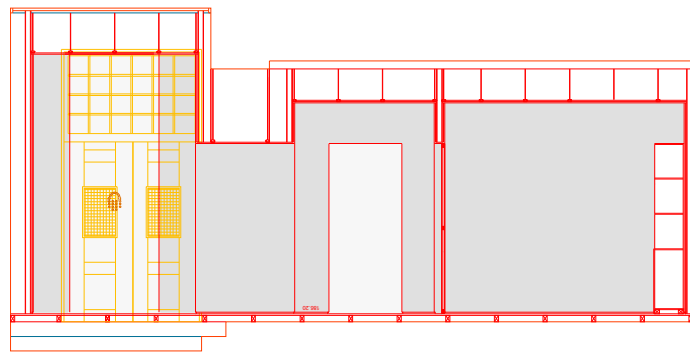

c

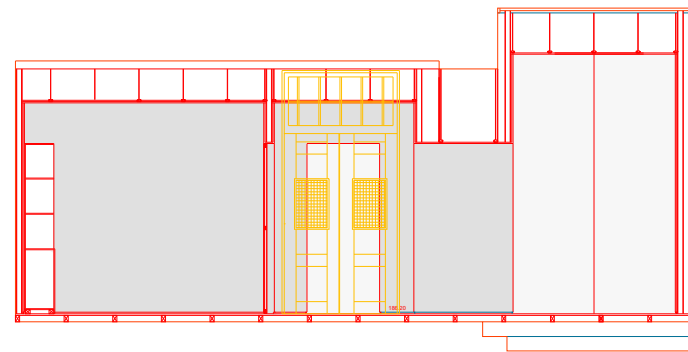

d

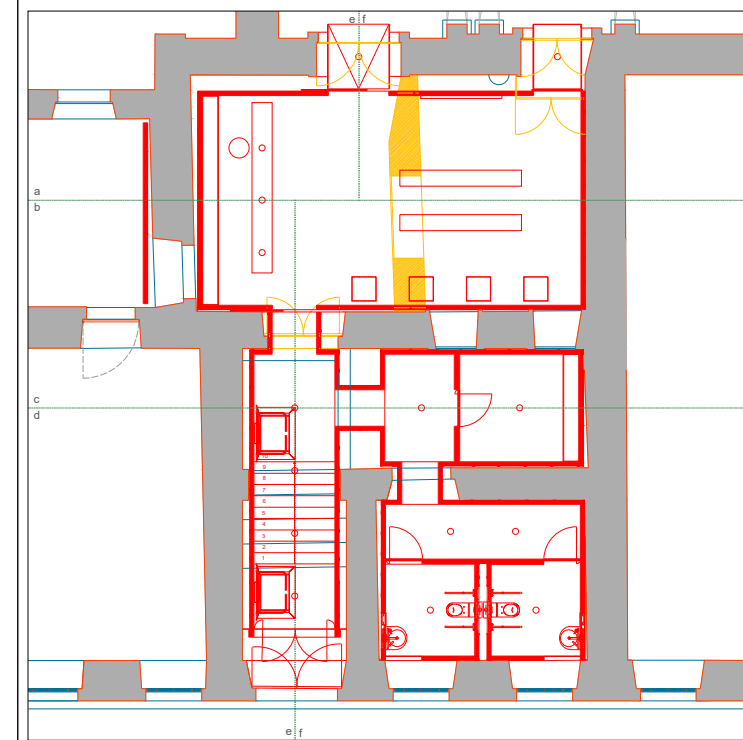

DRCN - Direção de Serviços dos Bens Culturais

Rota das Catedrais	data:	07/11	<b>04</b>
Sé Catedral de Braga	fase:	Estudo prévio	
Estrutura de Acolhimento e Informação	subs.:		esc.: 1/50
DRCN / DSBC - João Carlos Santos, Arq.	Rui Vilaya Couto	B. Mota, C. Gonçalves, G. Vasconcelos, I. Norton	
Rua da Igreja de Ramalde, 4150.091 Porto	dsbc.drcn@culturalnorte.pt	tel.: + 351 226 197 080	fax: + 351 226 179 385

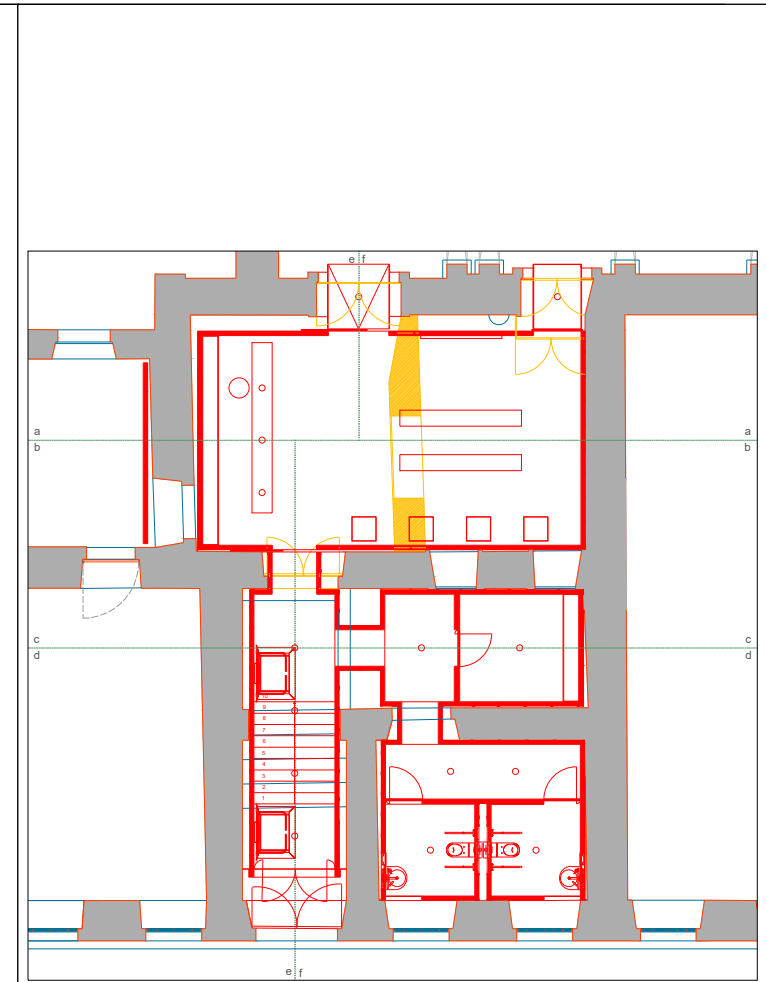
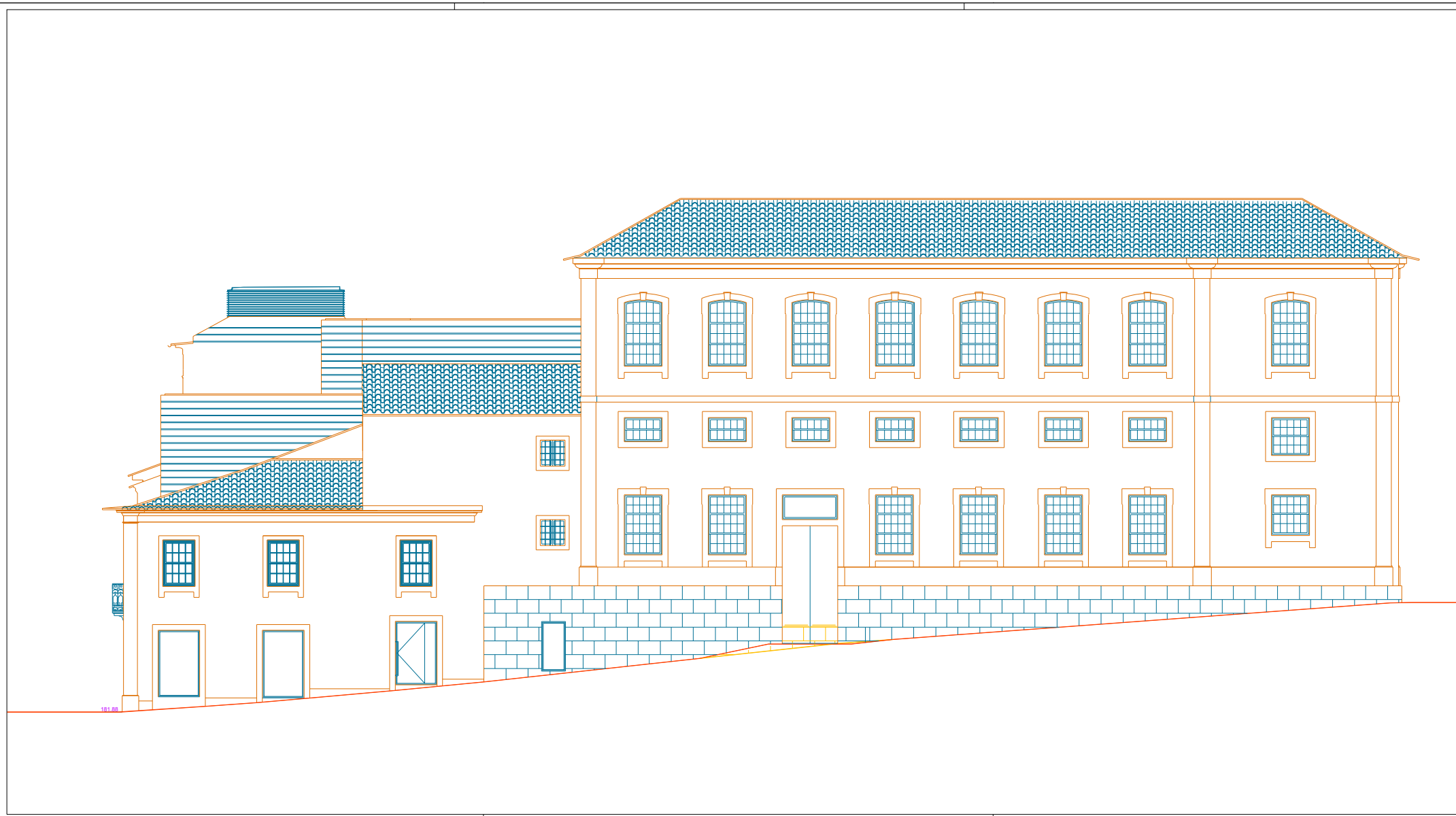

DRCN - Direção de Serviços dos Bens Culturais

Rota das Catedrais	data:	07/11	<b>05</b>
Sé Catedral de Braga	fase:	Estudo prévio	
Estrutura de Acolhimento e Informação	subs.:		esc.: 1/100
Alçado Poente			
DRCN / DSBC - João Carlos Santos, Arq.	Rui Vilaya Couto	B. Mota, C. Gonçalves, G. Vasconcelos, I. Norton	
Rua da Igreja de Ramalde, 4150.091 Porto	dsbc.drcn@culturalnorte.pt	tel.: + 351 226 197 080	fax: + 351 226 179 385

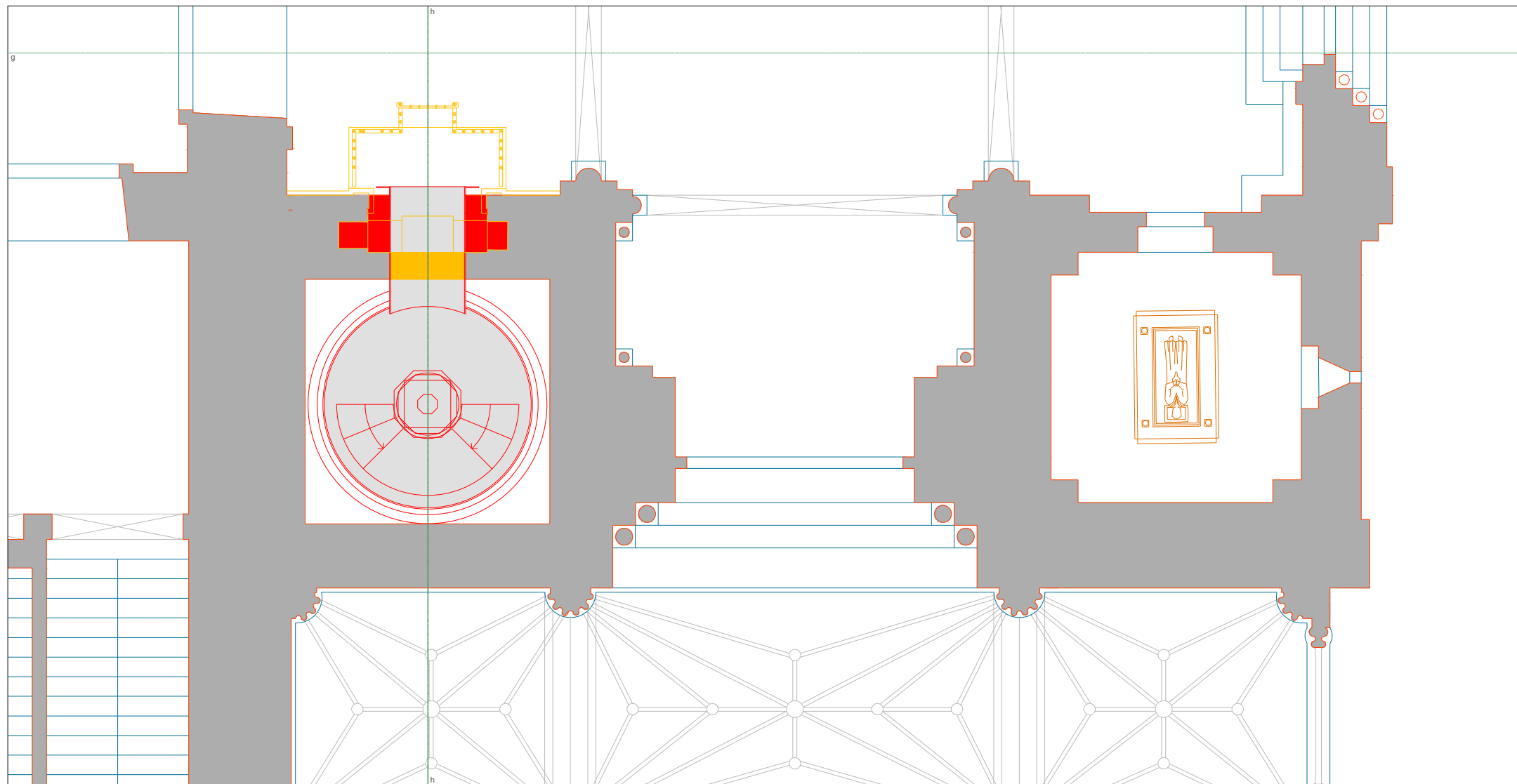

A DEMOLIR  
A CONSTRUIR



DRCN - Direção de Serviços dos Bens Culturais

Rota das Catedrais	data:	07/11	<b>07</b>
Sé Catedral de Braga	fase:	Estudo prévio	
Baptistério	subs.:	esc.:	1/50
Planta - piso 0 - construção e demolição			
DRCN / DSBC - João Carlos Santos, Arq.	Rui Vilaja Couto	B. Mota, C. Gonçalves, G. Vasconcelos, I. Norton	
Rua da Igreja de Ramalde, 4150.091 Porto	dsbc.drcn@culturalnorte.pt	tel.: + 351 226 197 080	fax: + 351 226 179 385

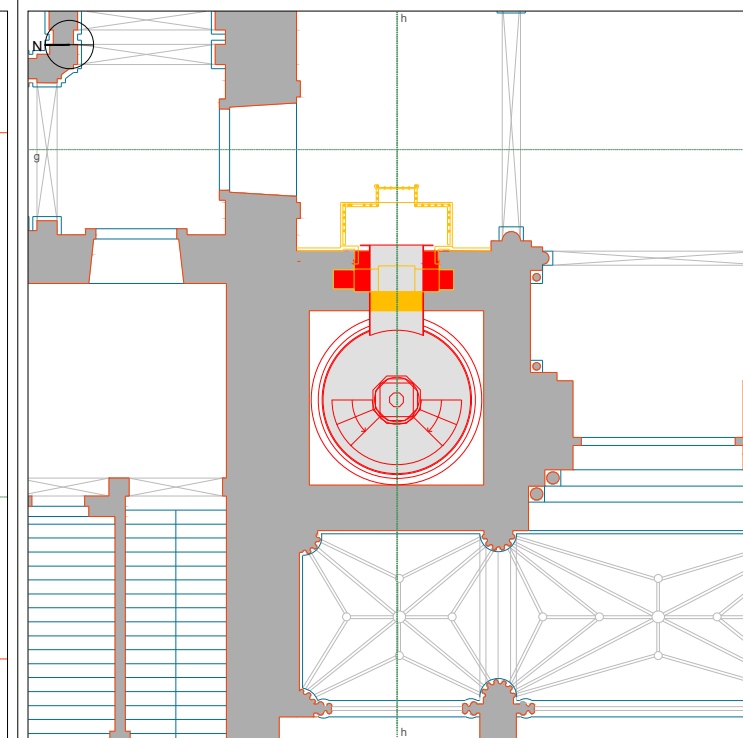
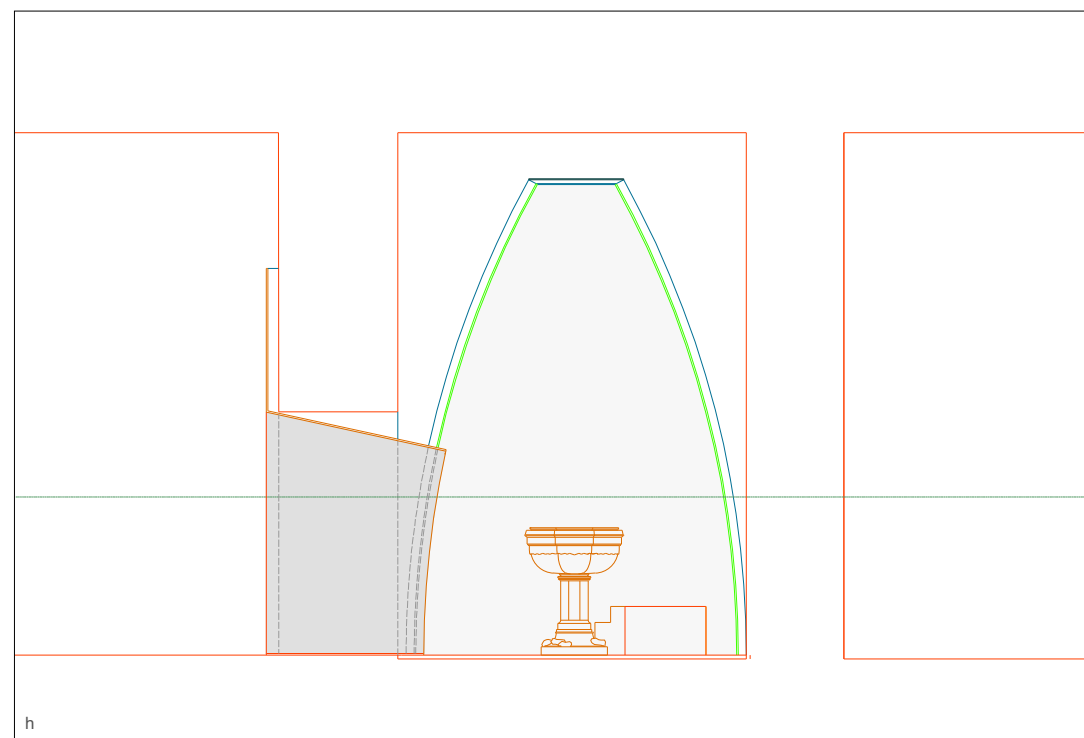
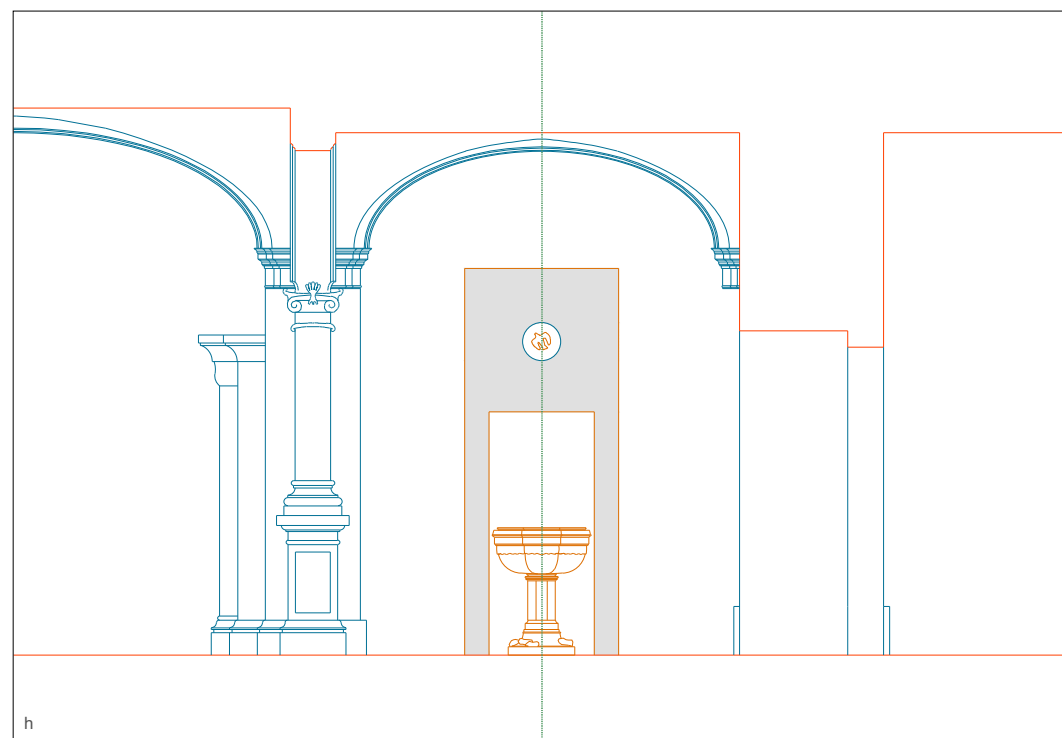

DRCN - Direção de Serviços dos Bens Culturais

Rota das Catedrais	data:	07/11	<b>07</b>
Sé Catedral de Braga	fase:	Estudo prévio	
Baptistério	subs.:	esc.:	1/50
corde e alçado			
DRCN / DSBC - João Carlos Santos, Arq.	Rui Vilaya Couto	B. Mota, C. Gonçalves, G. Vasconcelos, I. Norton	
Rua da Igreja de Ramalde, 4150.091 Porto	dsbc.drcn@culturalnorte.pt	tel.: + 351 226 197 080	fax: + 351 226 179 385

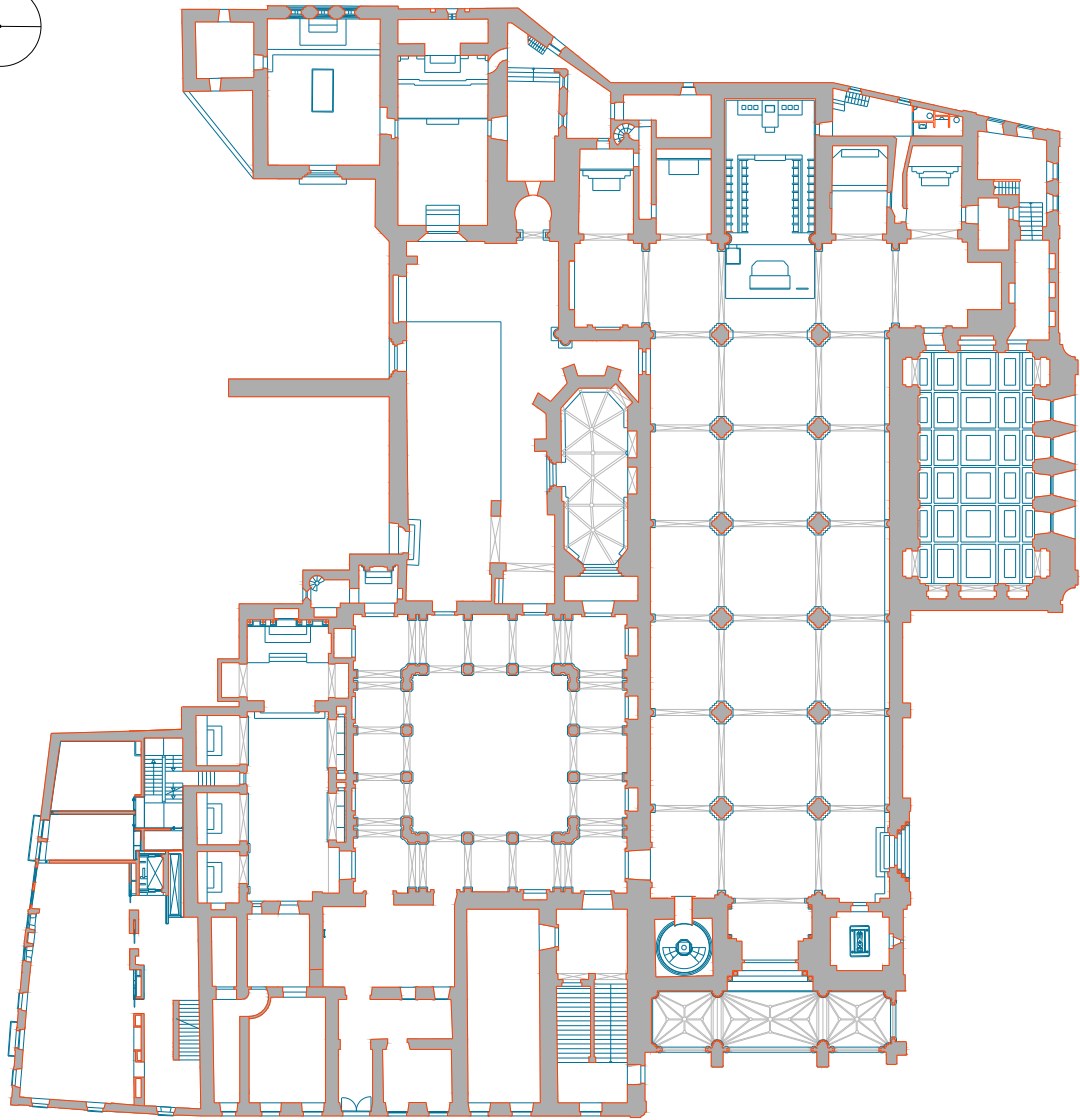
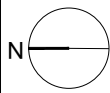

## DRCN - Direcção de Serviços dos Bens Culturais

Rota das Catedrais  
Sé Catedral de Braga  
Estrutura de Acolhimento e Informação

data: 07/11

fase: Estudo prévio

# F1

planta de localização fotográfica

subs.: esc.: 1/500

DRCN / DSBC - João Carlos Santos, Arq.

Rui Vilaça Couto

B. Mota, C. Gonçalves, G. Vasconcelos, I. Norton

Rua da Igreja de Ramalde, 4150.091 Porto

dsrc.drcn@culturante.pt

tel.: + 351 226 197 080

fax: + 351 226 179 385

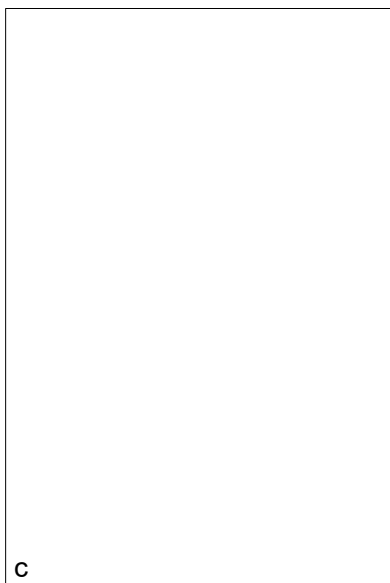
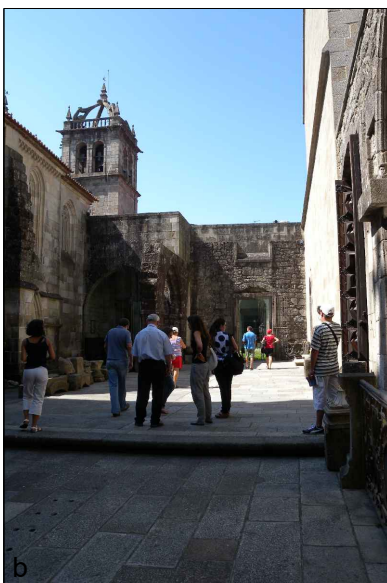
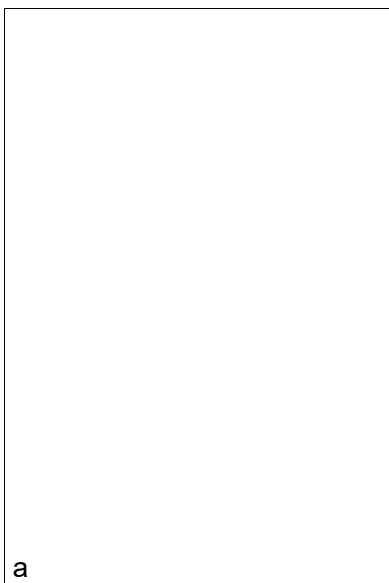

DRCN - Direcção de Serviços dos Bens Culturais

Rota das Catedrais  
 Sé Catedral de Braga  
 Estrutura de Acolhimento e Informação

data: 07/11  
 fase: Estudo prévio

**F2**

fotografias

subs.: esc.:

DRCN / DSBC - João Carlos Santos, Arq.

Rui Vilaça Couto

B. Mota, C. Gonçalves, G. Vasconcelos, I. Norton

Rua da Igreja de Ramalde, 4150.091 Porto

dsrc.drcn@culturante.pt

tel.: + 351 226 197 080 fax: + 351 226 179 385



## DRCN - Direcção de Serviços dos Bens Culturais

Rota das Catedrais  
 Sé Catedral de Braga  
 Estrutura de Acolhimento e Informação

data: 07/11

fase: Estudo prévio

# F1

fotografias

subs.: esc.:

DRCN / DSBC - João Carlos Santos, Arq.

Rui Vilaça Couto

B. Mota, C. Gonçalves, G. Vasconcelos, I. Norton

Rua da Igreja de Ramalde, 4150.091 Porto

dsrc.drcn@culturante.pt

tel.: + 351 226 197 080

fax: + 351 226 179 385

