

## VÃO TIPO 1 - SISTEMA COR 70 FOLHA OCULTA

Janela oscilobatente com 2 folhas

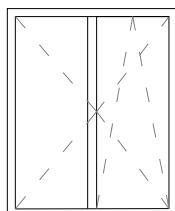

ALÇADO  
Escala 1:10

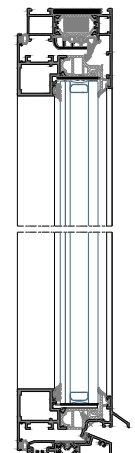

SECÇÃO VERTICAL  
SOLEIRA REDUZIDA

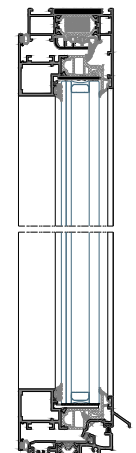

SECÇÃO VERTICAL  
SOLEIRA REDUZIDA

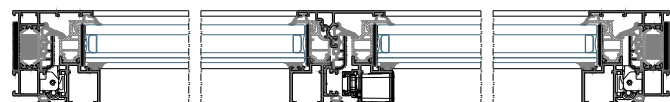

SECÇÃO VERTICAL

## VÃO TIPO 2 - SISTEMA COR 70 FOLHA OCULTA

Janela oscilobatente com 2 folhas bandeira fixa

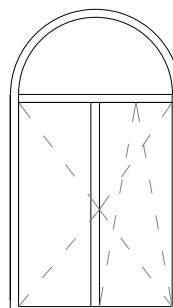

ALÇADO  
Escala 1:10

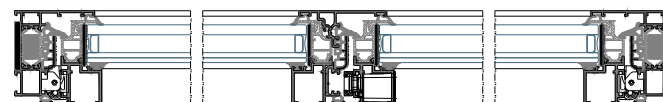

SECÇÃO VERTICAL

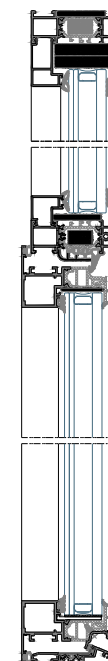

SECÇÃO VERTICAL  
SOLEIRA REDUZIDA

O dimensionamento dos perfis deverá ser comprovado por cálculo estático definitivo segundo o estado da obra.  
Deverão ser seguidas todas as especificações de fabrico dos sistemas CORTIZO S.A.  
Deverá ser sempre evitado o contacto entre o alumínio e o aço através da aplicação do separador adequado a cada caso.  
Todas as cotas e medidas indicadas deverão ser confirmadas em obra pelo instalador, sob a sua responsabilidade.  
As uniões e respectivos peças deverão realizar-se de acordo com a solução preconizada pelo cálculo estático e normas vigentes.  
-Os planos desenvolvidos para esta obra devem ser comprovados pelo utilizador/instalador quanto à sua validade e viabilidade. CORTIZO S.A. reserva expressamente todos os direitos (incluindo os de autor e patentes).  
-É proibida a reprodução total ou parcial, assim como a cedência a terceiros sem a prévia autorização por escrito.  
-Em relação aos direitos legais relacionados com a utilização da proposta construtiva, reservamo-nos às nossas condições técnicas e gerais de venda e fornecimento.

|                        |                       |                        |  |       |          |
|------------------------|-----------------------|------------------------|--|-------|----------|
| PROJETO:               | EDIFÍCIO DRCC         | LOCALIZAÇÃO:           | COIMBRA  | PAÍS: | PORTUGAL |
| ARQUITECTO/INSTALADOR: | DRCC - NUNO PINA      |                        |  |       |          |
| CONSTRUTOR/PROMOTOR:   | -                     |                        |  |       |          |
| TÍTULO DO PLANO:       | DETALHES CONSTRUTIVOS | PLANOS DISTRIBUÍDOS A: | ARQUITECTO ..... <input type="checkbox"/><br>INSTALADOR ..... <input type="checkbox"/><br>CONSTRUTOR ..... <input type="checkbox"/><br>PROPRIETÁRIO ..... <input type="checkbox"/> |       |          |
| SISTEMAS ESTUDADOS:    | COR 70 FOLHA OCULTA   |                        |  |       |          |



**CORTIZO PORTUGAL**  
Zona Industrial de Varziela  
4480 Fajozes - Vila do Conde  
[www.cortizo.com](http://www.cortizo.com)

|                       |                 |              |   |              |       |
|-----------------------|-----------------|--------------|---|--------------|-------|
| CODIGO CENTRAL / RP:  | 22-25809        | LOCALIZAÇÃO: | g/CONSULTAS TSAC/PROJETOS/2022/22-25809 | Nº DE PLANO: | 1001  |
| DATA:                 | 17/03/2022      | ESCALA:      | A2<br>1:4                               | REVISÃO:     | DATA: |
| TSAC:                 | ANTÓNIO RESENDE | CODIGO TSAC: | 600-25809                               | *            | *     |
| TECNICO DTA, ENG-ARQ: | ANTÓNIO RESENDE | V.B.:        | *                                       | *            | *     |
|                       |                 |              |   | *            | *     |

Novas informações enviadas a Cortizo pode invalidar as especificações deste plano