



ARQUIVO - NÚCLEO



Companhia Industrial de Fundição (CIF)



Avenida Dr. Francisco Sá Carneiro, 3460, Esposade, 4515-658 Foz do Sousa, Gondomar, Portugal



comercial@cif.pt



+351 224 540 153



www.cif.pt



PROCESSO



Tipologia

Fichas de Identidade e Cadastro / Registo de Pessoal



Código Manual

-



Identificador



Código de Sistema

-



Descrição

Processo do(a) funcionário(a) Virgínia Moreira da Vinha



400502



Localização (Distrito/Concelho) -



Data de Início

1955-05-06



Data de Fim

1971-02-03

DESMATERIALIZAÇÃO



DIGITALIZAÇÃO



arquiv@ - arquivo online da Direção Regional de Cultura do Norte



Casa d'Allen, Rua António Cardoso, n.º 175, 4150-081 Porto, Portugal



arquiv@culturanorte.gov.pt



+351 226 000 454



arquiva,culturanorte.gov.pt



Escala 1:1



PDF



150 dpi



RGB



OCR



2023



Nome Virginia Moreira da Vinha

Número 201

Filho de Agostinho Ferreira da Vinha e de Francisca Moreira

Natural de Sobreira Concelho de Paredes Distrito de Pôrto

Data do nascimento 4 Junho I.933 Data de Admissão 6/5/955 Estado Civil Solteira

Profissão anterior Doméstica Habilitações literárias I.º grau Salário de Admissão I2\$80

Bilhete de Identidade N.º de Arquivos de Identificação do Porto

Caderneta Sindical, Sócio N.º Secção de

Data			Morada	Profissão	Categoria	Salário	Secção	Faltas		Observações
Ano	Mês	Dia						Doente	Dispens.º	
1955	5	30	Lixa	Servente		I2\$80	Fundição			
1955	12	31						4	1	
1956	Dez.º	31						14	3	
1957	"	31						26	14	

Pessoas de família efectivamente a seu cargo
(filhos, netos, pais e avós)

Data			NOMES	Parentesco	Data do nascimento	Observações
Ano	Mês	Dia				
1970	11	9	António Fernando da Vinha Ferreira	Filho	16/1/59	
1970	11	9	Carlos Alberto da Vinha Ferreira	"	25/4/60	
1970	11	9	Rosa Tomasia da Vinha Ferreira	"	23/12/61	

REGISTO DE PESSOAL

(Art.º 7.º do Dec. - Lei 43.182 de 23 Setembro 1960)

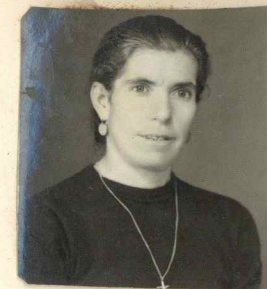

Nome VIRGINIA MOREIRA DA VINHA Secção Fundição N.º 239

Período experimental de / / a / / Data da Admissão Definitiva 9 / Novembro / 1970

Inscrito na Caixa de Previdência do Distrito do Porto com o N.º Data do Nasc. 4 / Junho / 1933

Inscrito no Sindicato com o N.º Carteira Profissional N.º

Filho de Agostinho Ferreira da Vinha e de Francisca Moreira

Natural de Freguesia de Sobreira Concelho de Parades

Bilhete de Identidade N.º do Arquivo de Identif. de Passado em / / Válido até / /

Estado Viúva com

Habilitações Literárias 1.º grau Situação Militar

Habilitações Profissionais

Empregos Anteriores

»

Residência Lixa - Covêlo - Gondomar Telef.

Mudou para » em / /

» » » / /

Familiares a seu cargo	Nome	Data	Parentesco	Parentesco
	<u>António Fernando da Vinha Ferreira</u>	<u>16/1/59</u>	<u>Filho</u>	<u>Parentesco</u>
	<u>Carlos Alberto da Vinha Ferreira</u>	<u>25/4/60</u>	<u>»</u>	<u>»</u>
	<u>Rosa Tomasia Vinha Ferreira</u>	<u>23/12/61</u>	<u>»</u>	<u>»</u>
	<u> </u>	<u> </u>	<u>»</u>	<u>»</u>

Data de Saída 3 / Fevereiro / 71 Motivo Voluntário

Observações

3/2

