



## ARQUIVO - NÚCLEO



Companhia Industrial de Fundição (CIF)



Avenida Dr. Francisco Sá Carneiro, 3460, Esposade, 4515-658 Foz do Sousa, Gondomar, Portugal



comercial@cif.pt



+351 224 540 153



www.cif.pt



## PROCESSO



Tipologia

Fichas de Identidade e Cadastro / Registo de Pessoal



Código Manual

-



Identificador



Código de Sistema

-



Descrição

Processo do(a) funcionário(a) Joaquim da Silva Cunha



400083



Localização (Distrito/Concelho) -



Data de Início

1932-02-19



Data de Fim

1962-10-01

## DESMATERIALIZAÇÃO



### DIGITALIZAÇÃO



arquiv@ - arquivo online da Direção Regional de Cultura do Norte



Casa d'Allen, Rua António Cardoso, n.º 175, 4150-081 Porto, Portugal



arquiv@culturanorte.gov.pt



+351 226 000 454



arquiva.culturanorte.gov.pt



Escala 1:1



PDF



150 dpi



RGB



OCR



2023

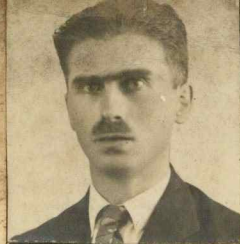

Nome..... JOAQUIM DA SILVA CUNHA ..... Número..... 208  
 Filho de..... Delfim da Silva Cunha ..... e de..... Maria Dias Gonçalves .....  
 Natural de..... Foz do Sousa ..... Concelho de..... Gondomar ..... Distrito de..... Porto .....  
 Data do nascimento..... 27 de Março de 1902 ..... Data de Admissão..... 19/ 2/ 1932 ..... Estado Civil..... Casado .....  
 Profissão anterior..... Trabalhador ..... Habilitações literárias..... Ex. 2º Grau ..... Salário de Admissão..... 8\$50 .....  
 Bilhete de Identidade N.º..... 755927 ..... de..... 21/ 6/ 1943 ..... Arquivo de Identificação do Porto.....  
 Caderneta Sindical, Sócio N.º..... 105 ..... Secção de..... Crestuma .....

Data			Morada	Profissão	Categoria	Salário	Secção	Faltas		Observações
Ano	Mês	Dia						Doente	Dispens.º	
1932	Fevº	19	Jancido-	Forjador	3ª	8\$50	Cerralha			
1935	Abril	19	Foz do Sousa			9\$00	e Forjas			1570?
1936	Janº	3				9\$50				
1937	"	1				10\$00				
1941	Outº	10				12\$00				
1942	Julho	1				12\$80				
1943	Janº	1				15\$20				
1943	Março	1				18\$40		2	2	Faltas em 1943
1944	Julho	1				20\$40		-	-	
1945	Junho	29				22\$80				
1945	"	30				-----		5	1	
1945	Novº	26		Forjador	3ª	24\$00				
1945	Dezº	31		ou Ferrei-		-----		-	1	
1946	Junho	28		ro mecânº		26\$00				
1946	Setº	2				29\$60		4	-	Faltas de 1946
1947	Fevº	28				33\$00				
1947	Dezº	31				-----		16	-	
1949	Junho	8			3ª	-----				

Pessoas de família efectivamente a seu cargo

(filhos, netos, pais e avós)

Data			NOMES	Parentesco	Data do nascimento	Observações
Ano	Mês	Dia				
1945	Junho	1	Laurinda da Silva Cunha	Filha	15/ 3/ 930	Casou
1945	"	1	Fernando da Silva Cunha	Filho	12/ 10/ 31	
1945	"	1	Ivone da Silva Cunha	Filha	30/ 3/ 933	
1945	"	1	Aurora de Jesus Ferreira da Silva Cunha	"	6/ 12/ 934	
1945	"	1	José Ferreira da Silva Cunha	Filho	22/ 9/ 936	
1945	"	1	Emílio Ferreira da Silva Cunha	"	12/ 11/ 938	
1956	4	27	Olivia Alves Ferreira	Esposa	30/ 11/ 904	









