

PLANTA NÍVEL 1  
ESC. 1:200

CONTÉM	AMARELOS E VERMELHOS PLANTA	esc. 1:200
	COORDENAÇÃO GERAL: IPPAR-DR/PAULO VALDEZ (ENG.º)/PEDRO PROVIDÊNCIA (ARQ.º)	
	ARQUITECTURA: PEDRO PROVIDÊNCIA (ARQ.º) COM XM	

LOCALIZAÇÃO	COIMBRA	A04004	SUBSTITUI
CLIENTE	IPPAR		
TÉCNICO			
FASE	PROJECTO DE EXECUÇÃO		
	ESCALADA QUEBRACOSTAS 7		
	1000-140 COIMBRA		
	PORTUGAL		
	T0351_239821708_F0351_239821709		
	grca@xm.com.pt	www.xm.com.pt	

XM

07

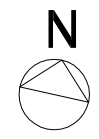



CORTE TRANSVERSAL  
ESC. 1:200

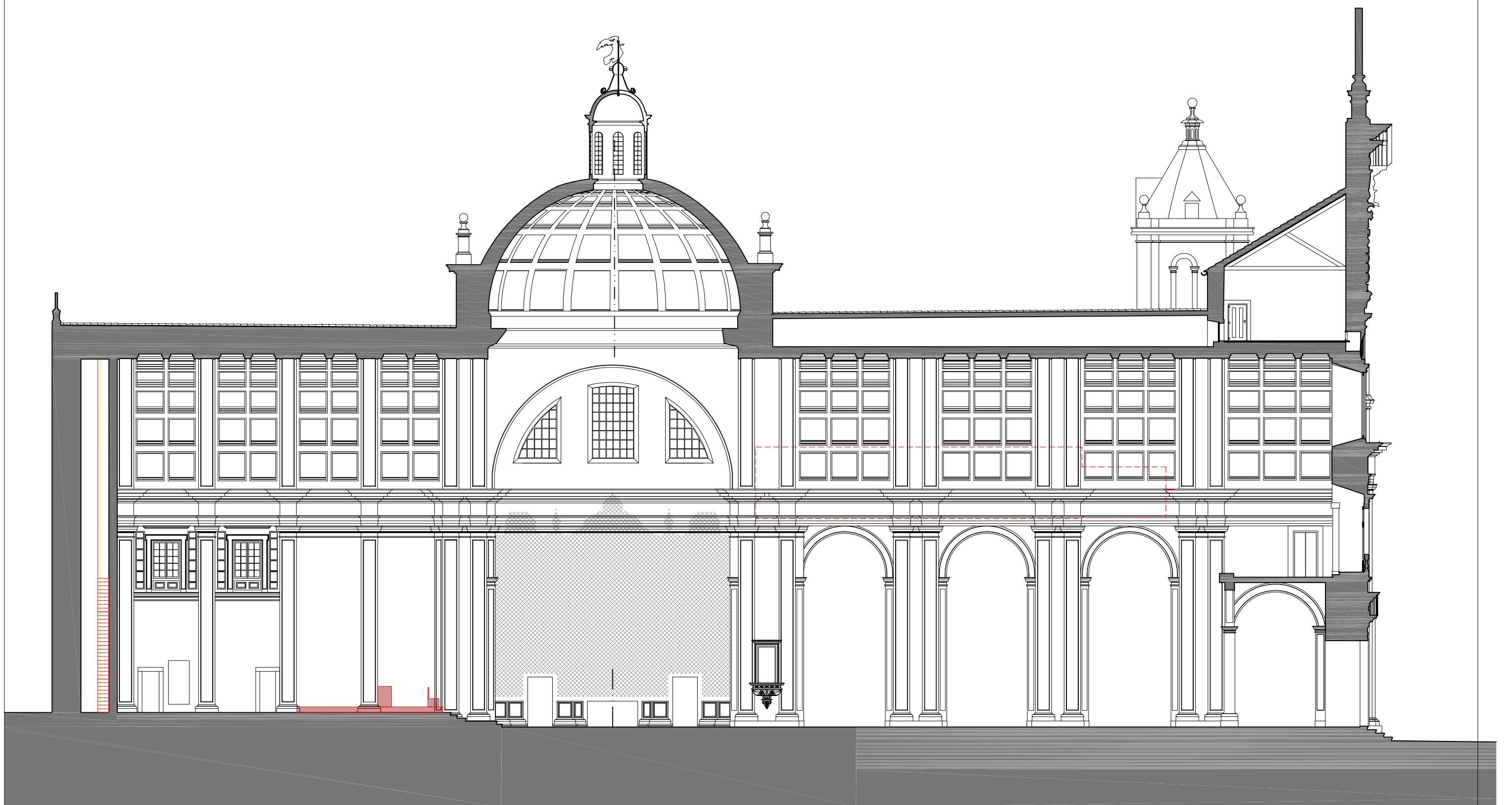

CORTE LONGITUDINAL  
ESC. 1:200

CONTÉM	AMARELOS E VERMELHOS CORTES	esc. 1:200
COORDENAÇÃO GERAL: IPPAR-DRC/PAULO VALDEZ (ENG.º)/PEDRO PROVIDÊNCIA (ARQ.º)		
ARQUITECTURA: PEDRO PROVIDÊNCIA (ARQ.º) COM XM		

LOCALIZAÇÃO	COIMBRA	A04004	SUBSTITUI
CLIENTE	IPPAR		
TÉCNICO			
FASE	PROJECTO DE EXECUÇÃO		
JULHO, 2008			
ESCALAS: QUARRACOSTAS 7			
1000 - 1400 COIMBRA			
PORTUGAL			
T0351_239821708 F0351_239821709			
iprc@ipar.com.pt www.xm.com.pt			

XM

08

FOLHA

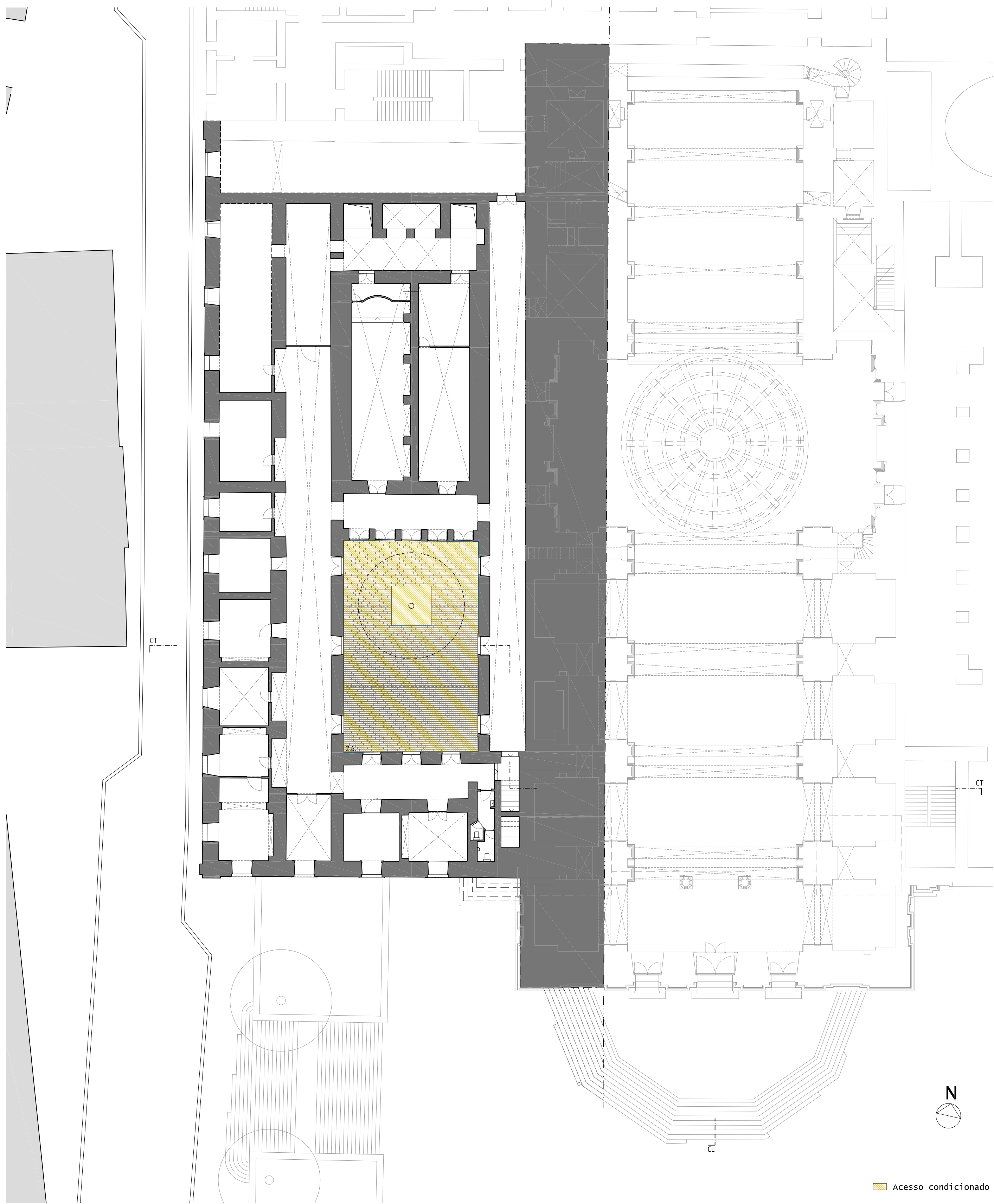

PLANTA NÍVEL 0 - ESC. 1:200

**LISTAGEM DE ESPAÇOS POR ZONAS**

**Público - Acesso livre**

Designação	Nível
1.1. Átrio	1
1.2. I.S. Visitantes	1
I.S. Funcionários	
1.3. Recepção	1
Loja	
Bengaleiro	
1.4. Igreja	1

**Público - Acesso condicionado**

Designação	Nível
2.1. Sala de projecção	1
2.2.1. Exposição permanente	1
2.2.2. Exposição permanente	1
2.2.3. Exposição permanente	1
2.2.4. Exposição permanente	1
2.2.5. Exposição permanente	1
2.3. Sacristia	1

Designação	Nível
2.4. Lavabo	1
2.5.1. Saguão	1
2.5.2. Saguão	1
2.6. Pátio da palmeira	0
2.7. Circulação	1
2.8.1. Sala polivalente (Centro documental - exposição)	2
2.8.2. Sala polivalente (Centro documental - biblioteca)	3
2.9. Estrutura do Altar-mor	1

**Acesso restrito**

Designação	Nível
3.1. Reserva	1
3.2. Gabinete técnico	1
3.3. Sala de reuniões	1
3.4. Nova Sacristia	1
3.5. I.S. apoio à Sacristia	1
3.6.1. Circulação	1
3.6.2. Circulação	1
3.7. Arrumos	1

CONTÉM

CARACTERIZAÇÃO FUNCIONAL esc. 1:200  
 PLANTA DO NÍVEL 0

COORDENAÇÃO GERAL:  
 IPPAR-DR/PAULO VALDEZ (ENG.º)/PEDRO PROVIDÊNCIA (ARQ.º)  
 ARQUITECTURA: PEDRO PROVIDÊNCIA (ARQ.º) COM XM

PROJECTO **XM**

LOCALIZAÇÃO: COIMBRA A04004

CLIENTE: IPPAR

TÉCNICO: SUBSTITUA

FASE: PROJECTO DE EXECUÇÃO

**09** FOLHA

ESCALAS: QUERREACOSTAS 7  
 1000 - SAO COIMBRA  
 2008 - SAO

T0351\_239821708 F0351\_239821709  
 gpc@ippar.com.pt www.xm.com.pt

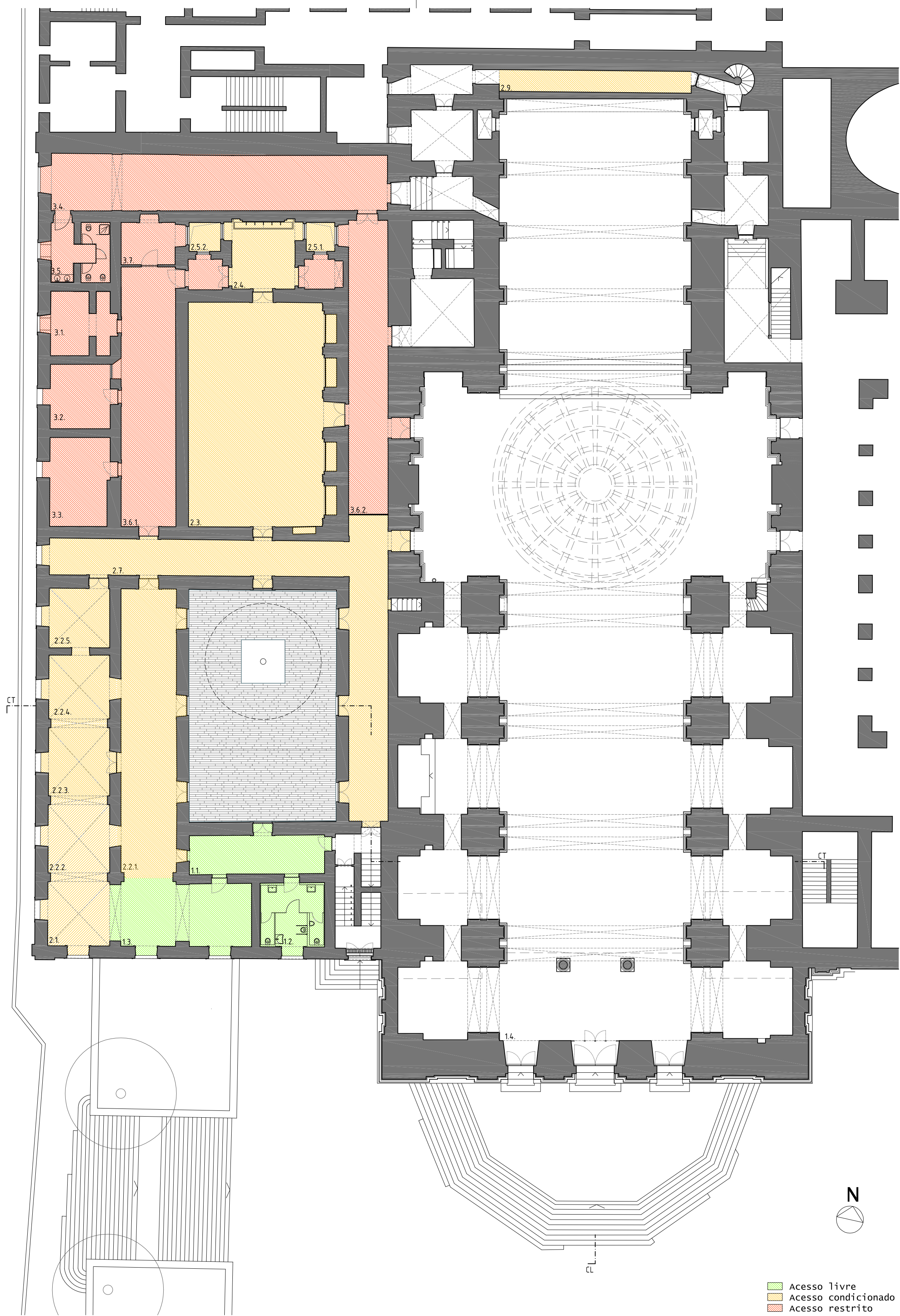

■ Acesso livre  
■ Acesso condicionado  
■ Acesso restrito

PLANTA NÍVEL 1 - ESC. 1:200

**LISTAGEM DE ESPAÇOS POR ZONAS**

Público - Acesso livre		
Designação	Nível	
1.1	Átrio	1
1.2	I.S. Visitantes	1
	I.S. Funcionários	
1.3	Recepção	1
	Loja	
	Bengaleiro	
1.4	Igreja	1

Público - Acesso condicionado		
Designação	Nível	
2.1	Sala de projecção	1
2.2.1	Exposição permanente	1
2.2.2	Exposição permanente	1
2.2.3	Exposição permanente	1
2.2.4	Exposição permanente	1
2.2.5	Exposição permanente	1
2.3	Sacristia	1

Designação	Nível	
2.4	Lavabo	1
2.5.1	Saguão	1
2.5.2	Saguão	1
2.6	Pátio da palmeira	0
2.7	Circulação	1
2.8.1	Sala polivalente (Centro documental - exposição)	2
2.8.2	Sala polivalente (Centro documental - biblioteca)	3
2.9	Estrutura do Altar-mor	1

Acesso restrito		
Designação	Nível	
3.1	Reserva	1
3.2	Gabinete técnico	1
3.3	Sala de reuniões	1
3.4	Nova Sacristia	1
3.5	I.S. apoio à Sacristia	1
3.6.1	Circulação	1
3.6.2	Circulação	1
3.7	Arrumos	1

CONTEÚDO  
 CARACTERIZAÇÃO FUNCIONAL esc. 1:200  
 PLANTA DO NÍVEL 1  
 COORDENAÇÃO GERAL:  
 IPPAR-DR/PAULO VALDEZ (ENG.º)/PEDRO PROVIDÊNCIA (ARQ.º)  
 ARQUITECTURA: PEDRO PROVIDÊNCIA (ARQ.º) COM XM

PROJECTO: **XM**  
 LOCALIZAÇÃO: COIMBRA A04004  
 CLIENTE: IPPAR  
 TÉCNICO: **10**  
 FASE: PROJECTO DE EXECUÇÃO  
 ESCALAS: QUERCASOSTAS 7  
 1000-140 COIMBRA  
 2008  
 00351\_239821708\_P0351\_239821709  
 gpc@ippar.com.pt www.xm.com.pt

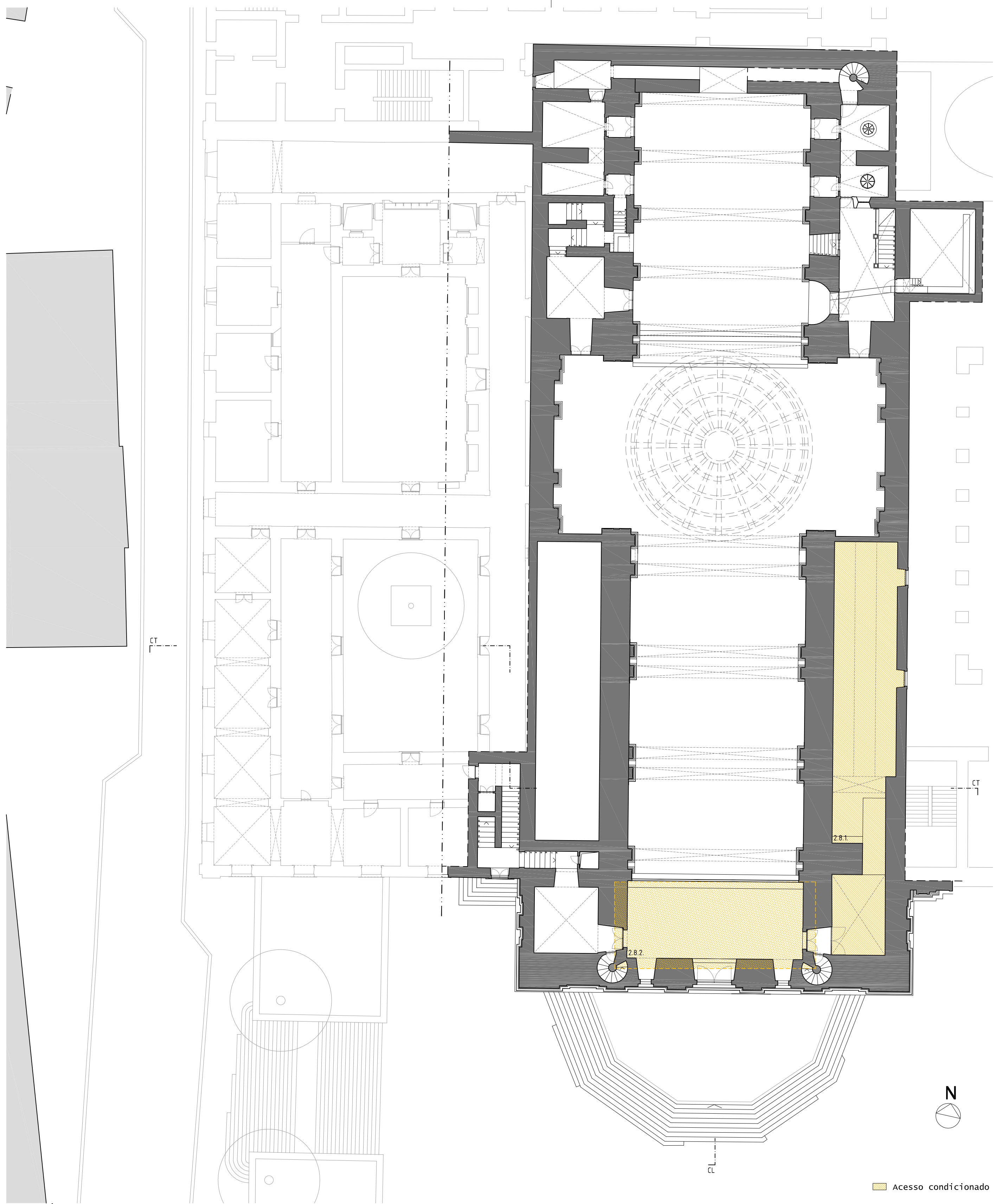

PLANTA NÍVEIS 2 E 3 – ESC. 1:200

**LISTAGEM DE ESPAÇOS POR ZONAS**

**Público – Acesso livre**

Designação	Nível
1.1 Átrio	1
1.2 I.S. Visitantes	1
I.S. Funcionários	
1.3 Recepção	1
Loja	
Bengaleiro	
1.4 Igreja	1

**Público – Acesso condicionado**

Designação	Nível
2.1. Sala de projecção	1
2.2.1. Exposição permanente	1
2.2.2. Exposição permanente	1
2.2.3. Exposição permanente	1
2.2.4. Exposição permanente	1
2.2.5. Exposição permanente	1
2.3. Sacristia	1

Designação	Nível
2.4. Lavabo	1
2.5.1. Saguão	1
2.5.2. Saguão	1
2.6. Pátio da palmeira	0
2.7. Circulação	1
2.8.1. Sala polivalente (Centro documental - exposição)	2
2.8.2. Sala polivalente (Centro documental - biblioteca)	3
2.9. Estrutura do Altar-mor	1

**Acesso restrito**

Designação	Nível
3.1. Reserva	1
3.2. Gabinete técnico	1
3.3. Sala de reuniões	1
3.4. Nova Sacristia	1
3.5. I.S. apoio à Sacristia	1
3.6.1. Circulação	1
3.6.2. Circulação	1
3.7. Arrumos	1

CONTÉM  
 CARACTERIZAÇÃO FUNCIONAL esc. 1:200  
 PLANTA DOS NÍVEIS 2 E 3  
 COORDENAÇÃO GERAL:  
 IPPAR-DR/PAULO VALDEZ (ENG.º)/PEDRO PROVIDÊNCIA (ARQ.º)  
 ARQUITECTURA: PEDRO PROVIDÊNCIA(ARQ.º) COM XM

PROJECTO: **XM**  
 LOCALIZAÇÃO: COIMBRA A04004  
 CLIENTE: IPPAR  
 TÉCNICO: **11**  
 FASE: PROJECTO DE EXECUÇÃO  
 JULHO, 2008  
 ESCADAS QUEBRACOSTAS 7  
 1000-140 COIMBRA  
 4000-140  
 10351\_239821708\_P0351\_239821709  
 gpc@ipam.com.pt www.xm.com.pt



CORTE TRANSVERSAL - ESC. 1:200

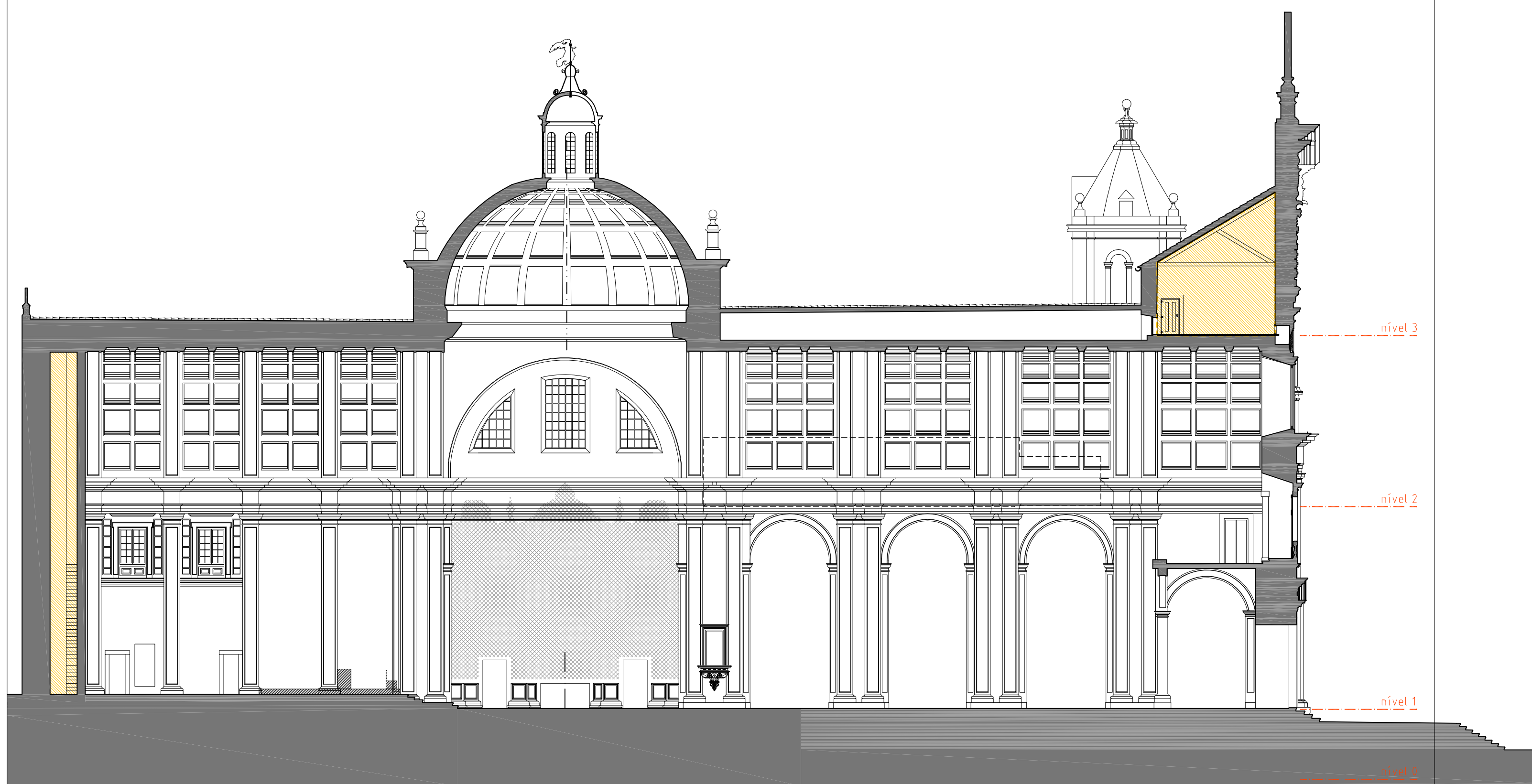

CORTE LONGITUDINAL - ESC. 1:200

LEGENDA:  
 Acesso condicionado

CONTÉM	esq. 1:200
CARACTERIZAÇÃO FUNCIONAL	CORTES
COORDENAÇÃO GERAL:	
IPPAR-DR/PAULO VALDEZ (ENG.º)/PEDRO PROVIDÊNCIA (ARQ.º)	
ARQUITECTURA: PEDRO PROVIDÊNCIA (ARQ.º) COM XM	

LOCALIZAÇÃO	COMBRA	A04004	SUBSTITUI
CLIENTE	IPPAR		
TÉCNICO			
FASE	PROJECTO DE EXECUÇÃO	12	FOLHA
<small>ESCALAS: QUERCASOAS 7          1000 - SAO COIMBRA          PORTUGAL</small>			
<small>T0351_239821708 F0351_239821709          gpc@xm.com.pt www.xm.com.pt</small>			

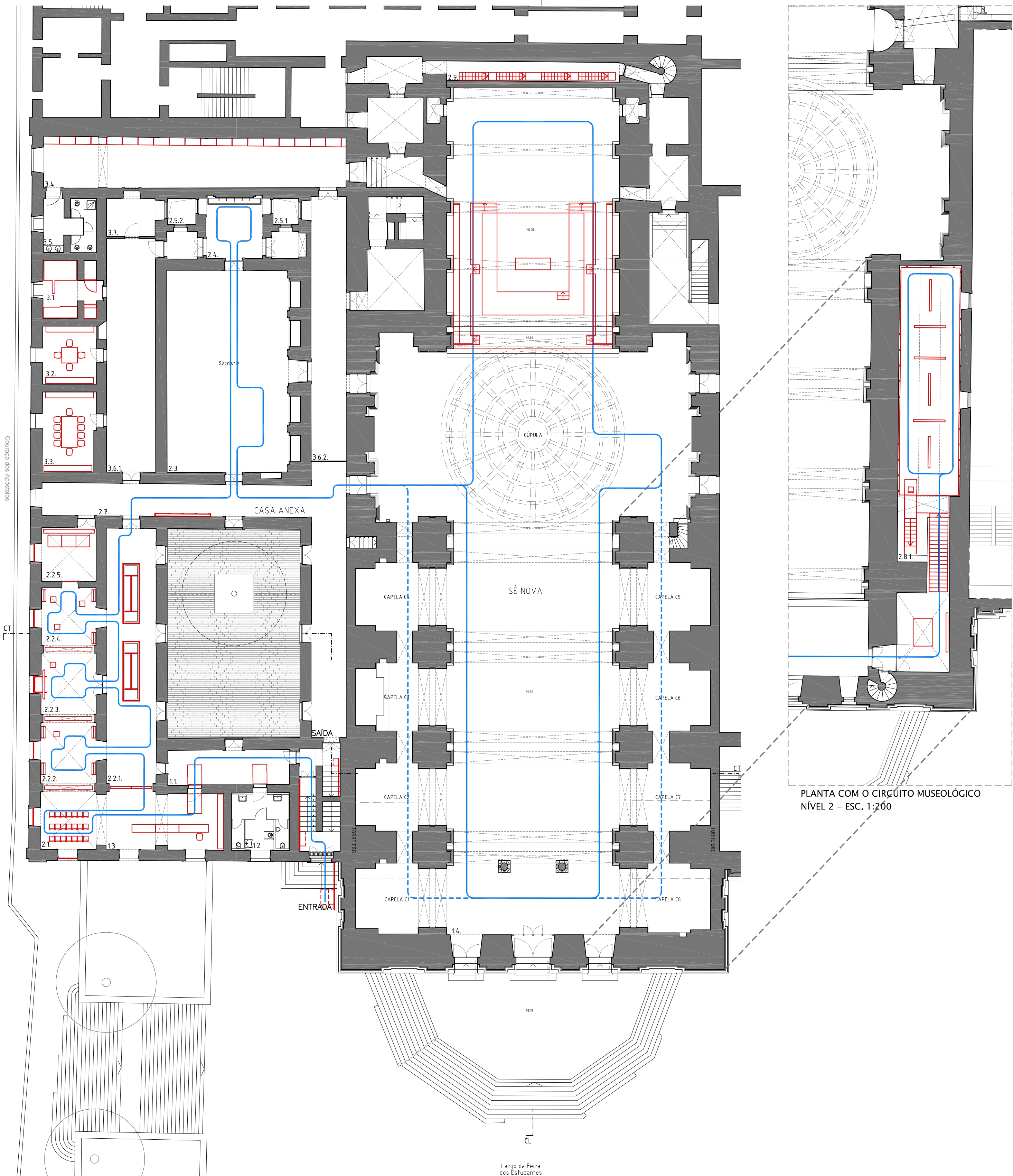

PLANTA COM O CIRCUITO MUSEOLÓGICO  
NÍVEL 1 - ESC. 1:200

**QUADRO RESUMO**

**Público - Acesso livre**

Designação	Nível
1.1 Atrio	1
1.2 I.S. Visitantes I.S. Funcionários	1
1.3 Recepção Loja Bengaleiro	1
1.4 Igreja	1

**Público - Acesso condicionado**

Designação	Nível
2.1 Sala de projecção	1
2.2.1 Exposição permanente	1
2.2.2 Exposição permanente	1
2.2.3 Exposição permanente	1
2.2.4 Exposição permanente	1
2.2.5 Exposição permanente	1
2.3 Sacristia	1
2.4 Lavabo	1
2.5.1 Saguão	1
2.5.2 Saguão	1
2.6 Pátio da palmeira	0
2.7 Circulação	1
2.8.1 Sala polivalente (Centro documental - exposição)	2
2.8.2 Sala polivalente (Centro documental - biblioteca)	3
2.9 Estrutura do Altar-mor	1

**Acesso restrito**

Designação	Nível
3.1 Reserva	1
3.2 Gabinete técnico	1
3.3 Sala de reuniões	1
3.4 Nova Sacristia	1
3.5 I.S. apoio à Sacristia	1
3.6.1 Circulação	1
3.6.2 Circulação	1
3.7 Arrumos	1

— CIRCUITO MUSEOLÓGICO  
- - - CIRCUITO MUSEOLÓGICO ALTERNATIVO

CONT. 13  
CIRCUITO MUSEOLÓGICO  
PLANTA DO NÍVEL 1 esc. 1:200  
COORDENAÇÃO GERAL:  
IPPAR-DR/PAULO VALDEZ (ENG.º)/PEDRO PROVIDÊNCIA (ARQ.º)  
ARQUITECTURA: PEDRO PROVIDÊNCIA(ARQ.º) COM XM

PROJECTO **XM**

LOCALIZAÇÃO: COIMBRA A04004  
CLIENTE: IPPAR  
TÉCNICO: SUBSTITUIÇÃO  
FASE: PROJECTO DE EXECUÇÃO  
13  
FOLHA

ESCADAS QUEBRACOSTAS 7  
1000-140 COIMBRA  
PORTUGAL  
0351 239821708 F0351 239821709  
grc@xm.com.pt www.xm.com.pt

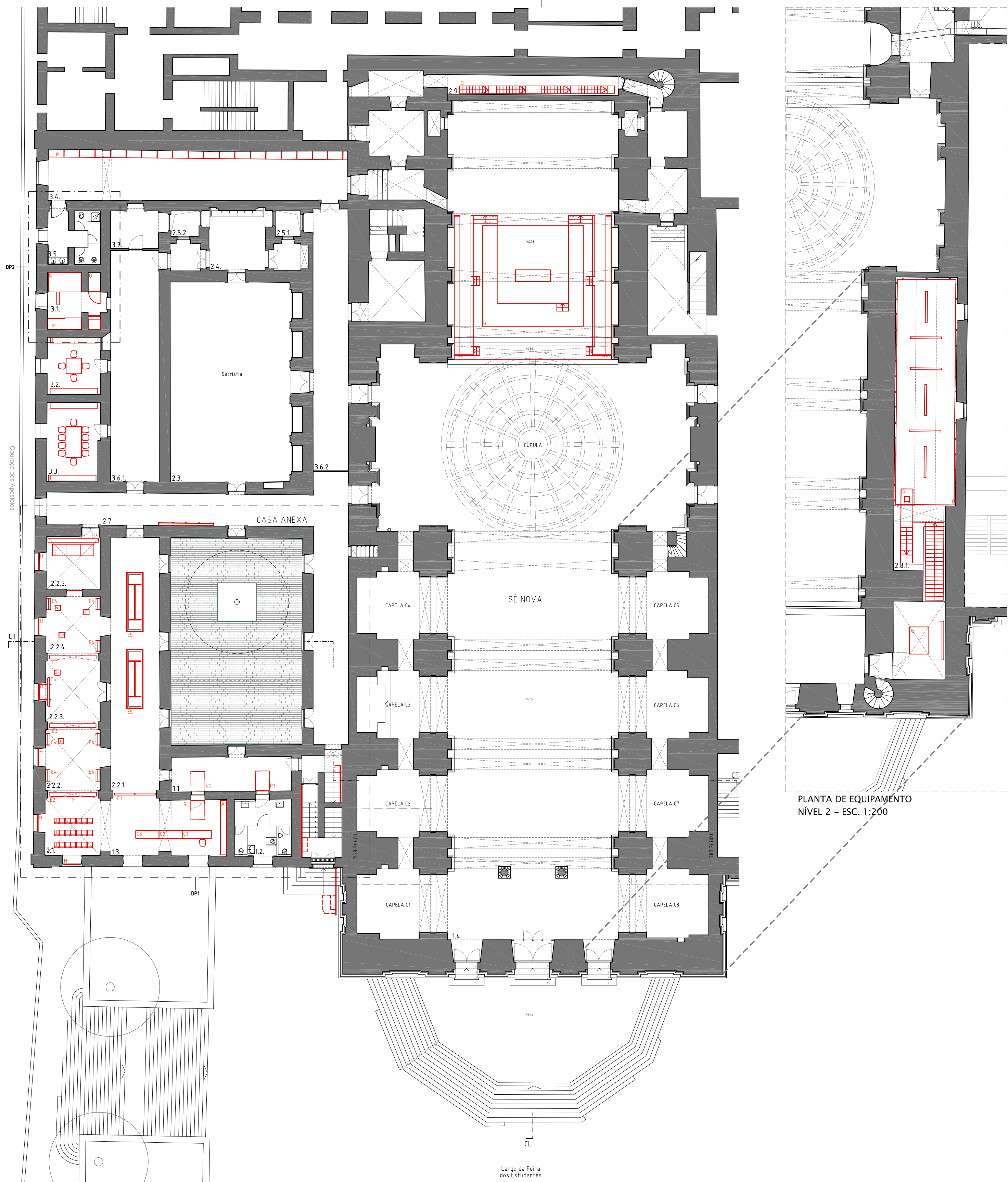

PLANTA DE EQUIPAMENTO  
NÍVEL 1 - ESC. 1:200

**QUADRO RESUMO**

**Público - Acesso livre**

Designação	Nível
1.1 Atrio	1
1.2 I.S. Visitantes I.S. Funcionários	1
1.3 Recepção Loja Bengaleiro	1
1.4 Igreja	1

**Público - Acesso condicionado**

Designação	Nível
2.1 Sala de projecção	1
2.2.1 Exposição permanente	1
2.2.2 Exposição permanente	1
2.2.3 Exposição permanente	1
2.2.4 Exposição permanente	1
2.2.5 Exposição permanente	1
2.3 Sacristia	1
2.4 Lavabo	1
2.5.1 Saguão	1
2.5.2 Saguão	1
2.6 Pátio da palmeira	0
2.7 Circulação	1
2.8.1 Sala polivalente (Centro documental - exposição)	2
2.8.2 Sala polivalente (Centro documental - biblioteca)	3
2.9 Estrutura do Altar-mor	1

**Acesso restrito**

Designação	Nível
3.1 Reserva	1
3.2 Gabinete técnico	1
3.3 Sala de reuniões	1
3.4 Nova Sacristia	1
3.5 I.S. apoio à Sacristia	1
3.6.1 Circulação	1
3.6.2 Circulação	1
3.7 Arrumos	1

**LEGENDA:**

- R1 - RAMPA REBATÍVEL;
- A - BENGALEIRO;
- B - BALCÃO DE ATENDIMENTO;
- C1/C2 - EXPOSITORES;
- D - CADEIRA;
- E1 - PAINEL INFORMATIVO/DIVISÓRIA;
- E2 - PAINEL DE PROJECCÃO/DIVISÓRIA;
- E3 - PAINEL EXPOSITOR/DIVISÓRIA;
- E4 - PAINEL INFORMATIVO;
- E5 - EXPOSITOR MULTIFUNCIONAL;
- E6 - PAINEL EXPOSITOR AMOVÍVEL;
- E7 - PAINEL EXPOSITOR ROTATIVO;
- F - ECRÃ LCD;
- G - BASE;

- H - QUEBRA-LUZ;
- I - ESTANTE;
- J - MESA DE REUNIÕES;
- L - MESA DE TRABALHO;
- M - ESTANTERIA;
- N - ESTANTERIA COMPACTA;
- O - CASA-FORTE;
- P - ARCAZ;
- Q - ESTRUTURA LIGEIRA DE ACESSO AO ALTAR-MOR;
- R - ESTRADO COM ALTAR, CADEIRA DO PRESIDENTE E AMBÃO;
- S - ATENDIMENTO;
- T - CONTENTOR/EXPOSITOR

CONTÉM:  
EQUIPAMENTO  
PLANTA DO NÍVEL 1 E 2  
esc. 1:200  
COORDENAÇÃO GERAL:  
IPPAR-DR/PAULO VALDEZ (ENG.º)/PEDRO PROVIDÊNCIA (ARQ.º)  
ARQUITECTURA: PEDRO PROVIDÊNCIA (ARQ.º) COM XM

PROJECTO: **XM**  
LOCALIZAÇÃO: COIMBRA A04004  
CLIENTE: IPPAR  
TÉCNICO: SUBSTITUIÇÃO  
FASE: PROJECTO DE EXECUÇÃO  
14  
FOLHA  
ESCALAS: QUEBRACOSTAS 7  
1000-140 COIMBRA  
FEBRUÁRIO 2008  
00351\_239821708\_F0351\_239821709  
gpc@xpm.com.pt www.xm.com.pt

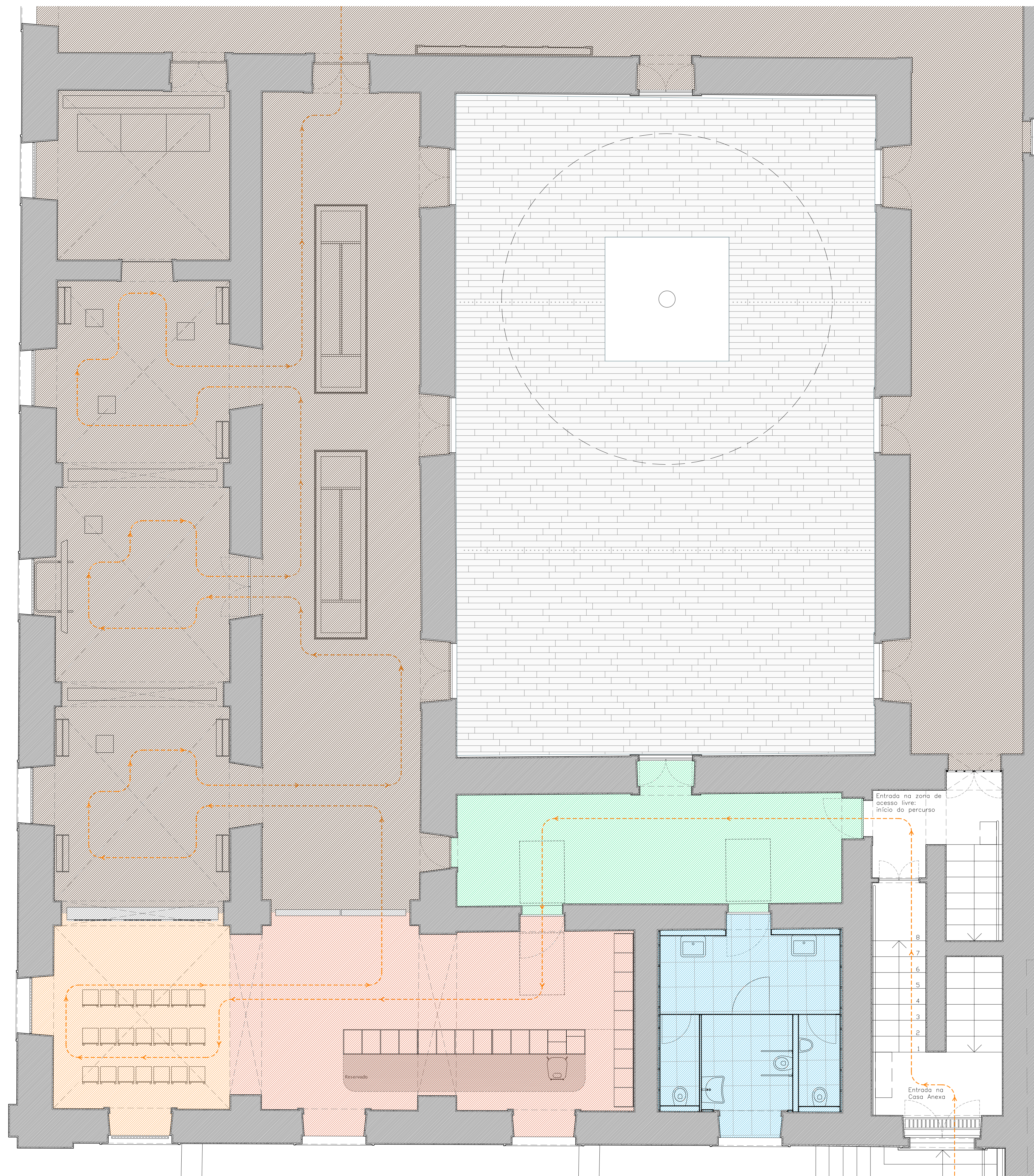

DP1 – ZONA DE ACESSO LIVRE, CENTRO INTERPRETATIVO E EXPOSIÇÃO PERMANENTE – ESC. 1:50  
PLANTA FUNCIONAL

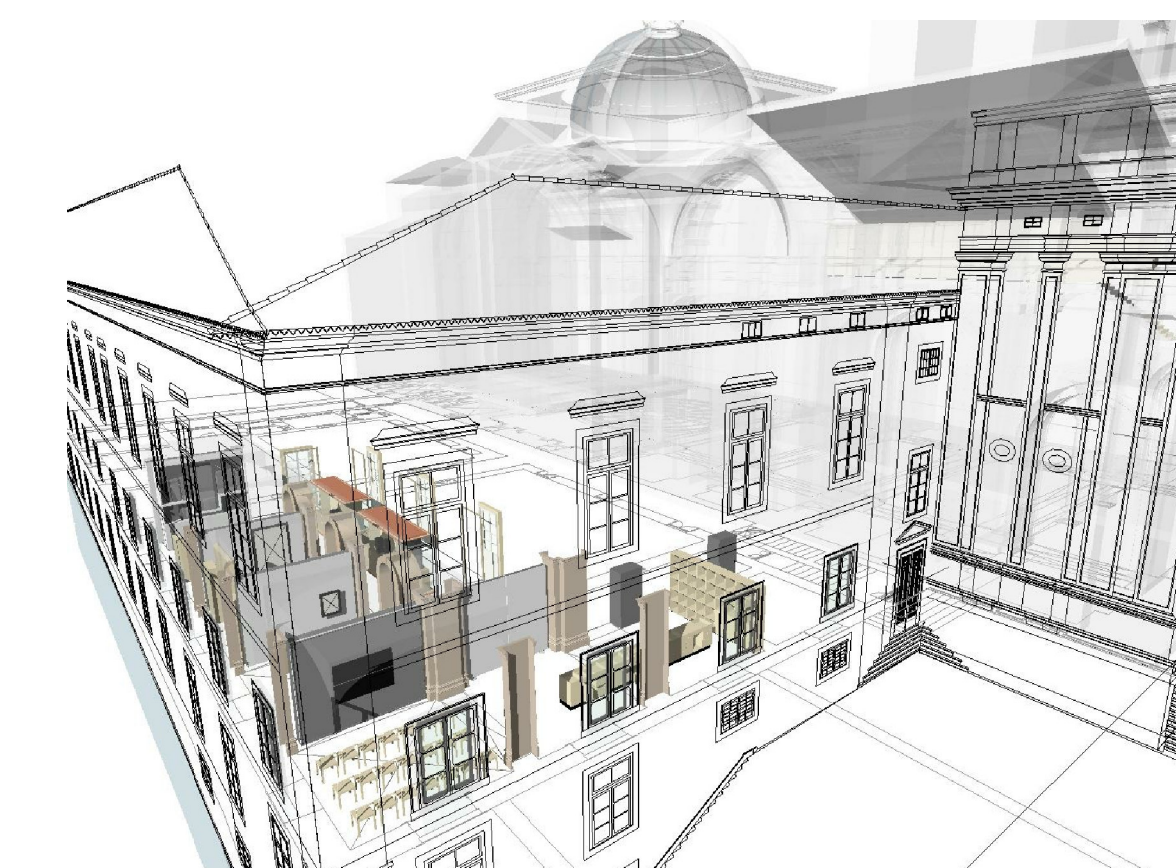

perspectiva 1

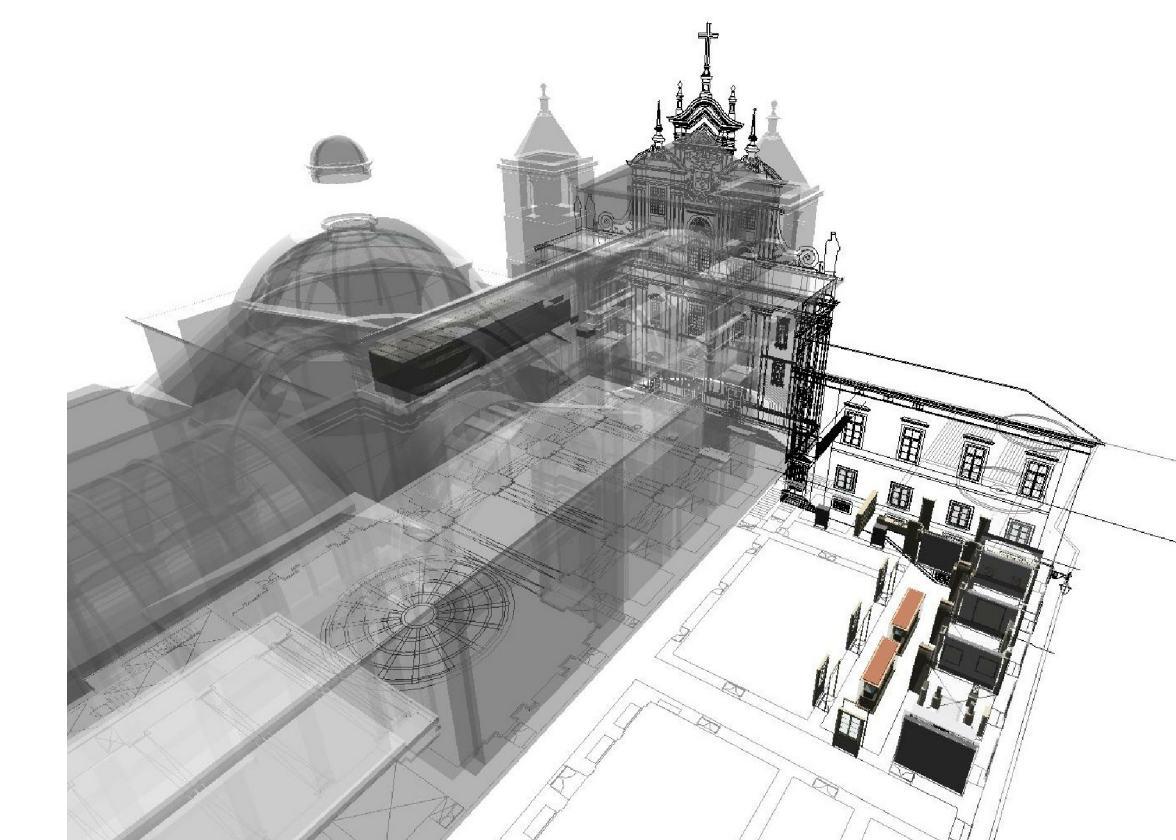

perspectiva 2

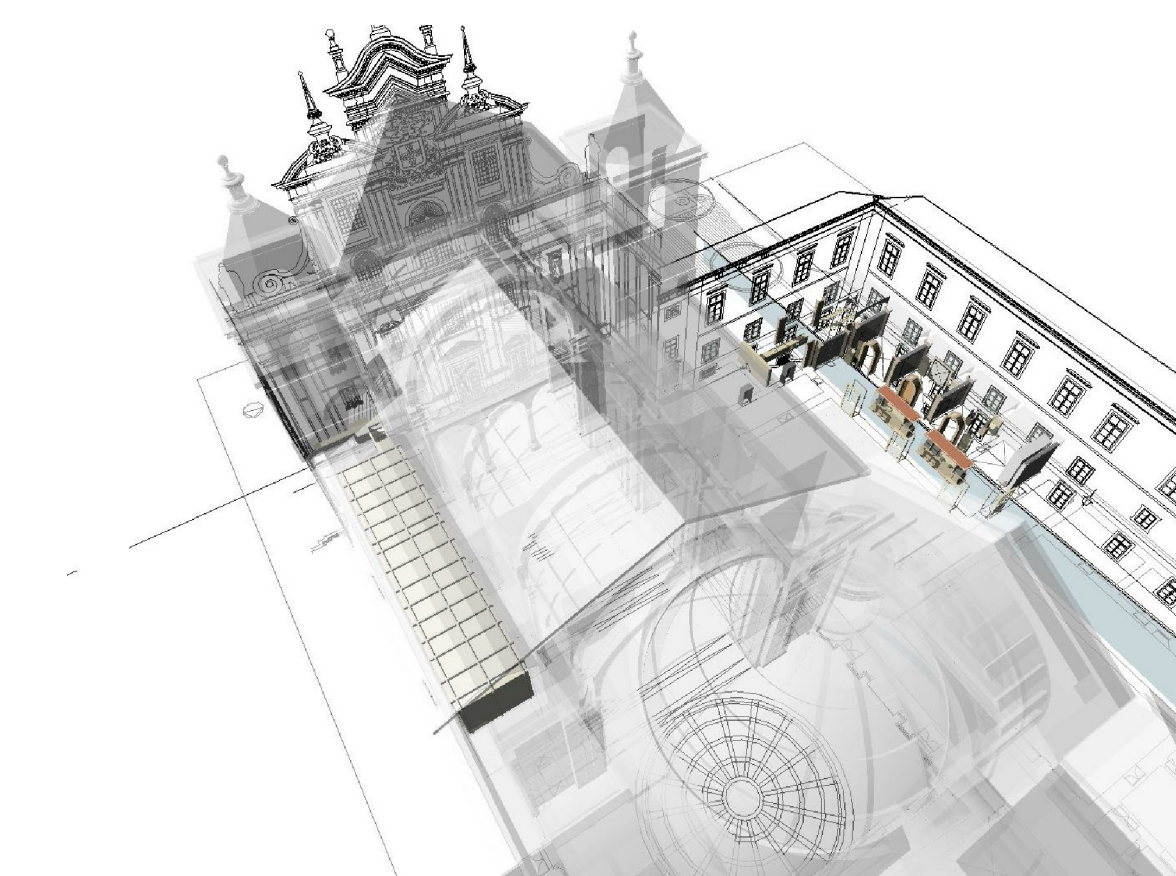

perspectiva 3

LEGENDA:

- Átrio
- Instalações Sanitárias
- Loja / Recepção / Bengaleiro
- Sala de projecção
- Exposição permanente
- CIRCUITO MUSEOLÓGICO

DP1 PLANTA FUNCIONAL Esc. 1:50  
 COORDENAÇÃO GERAL:  
 IPPAR-DRG/PÁULO VALLEZ (ENGR/PELOSO-PROVINCIA IARD-RI)  
 ARQUITECTURA: PEDRO PROVENCENIARDI COM XM

LOCALIZAÇÃO: COIMBRA A34005  
 CLIENTE: IPPAR  
 TÍTULO: PROJETO DE EXECUÇÃO  
 FASE: 15  
 ESCALA: PLANTA FUNCIONAL 1:50  
 PORTUGAL  
 2020-22/03/2020 0001 270011709  
 96181848.com.pt www.xm.com.pt

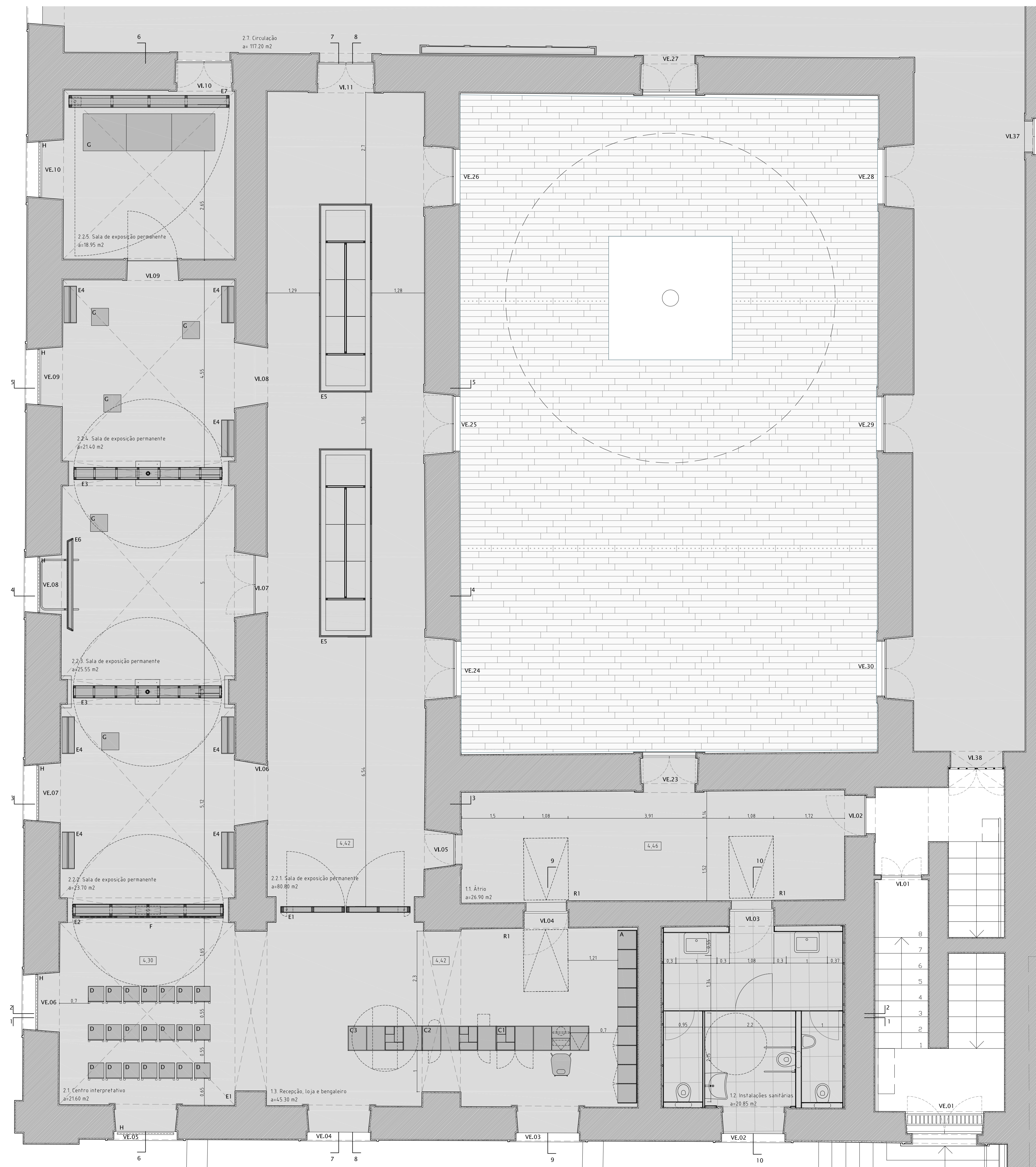

DP1 – ZONA DE ACESSO LIVRE, CENTRO INTERPRETATIVO E EXPOSIÇÃO PERMANENTE – ESC. 1:50  
PLANTA DE EQUIPAMENTO

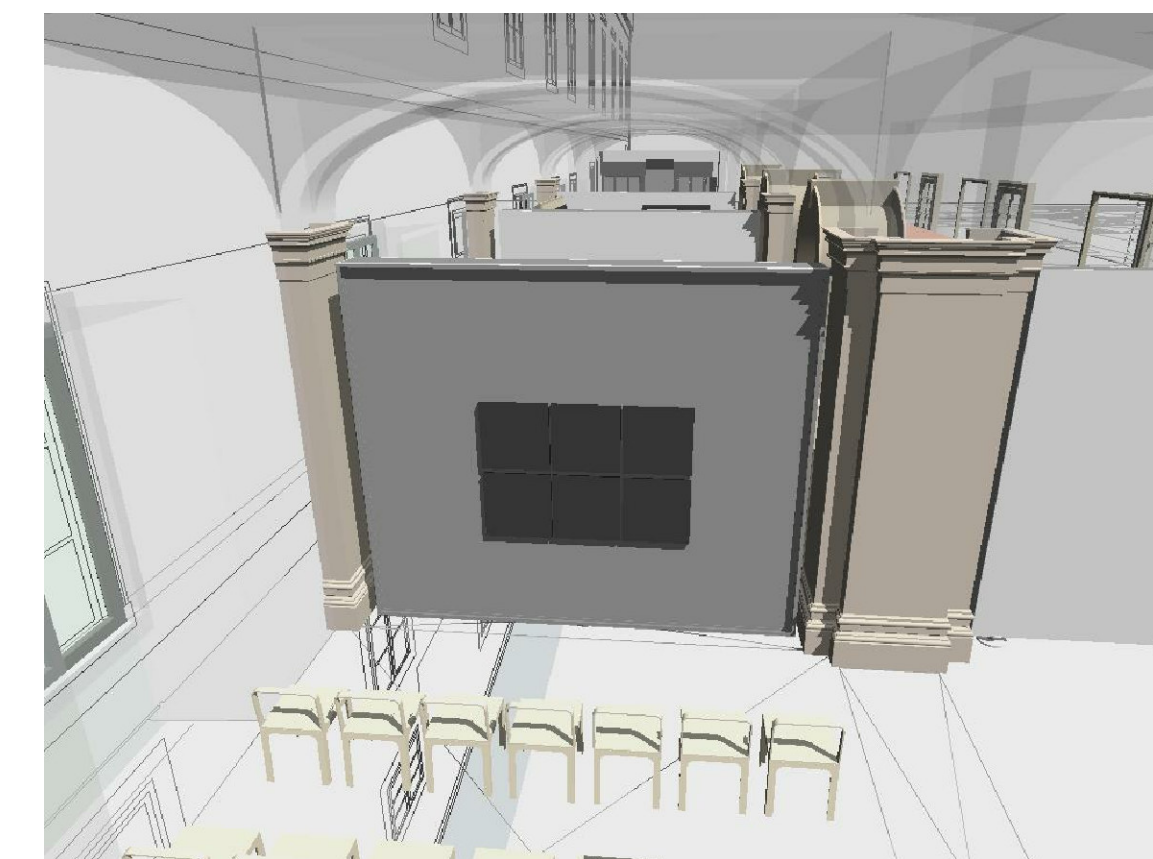

perspectiva 1



perspectiva 2

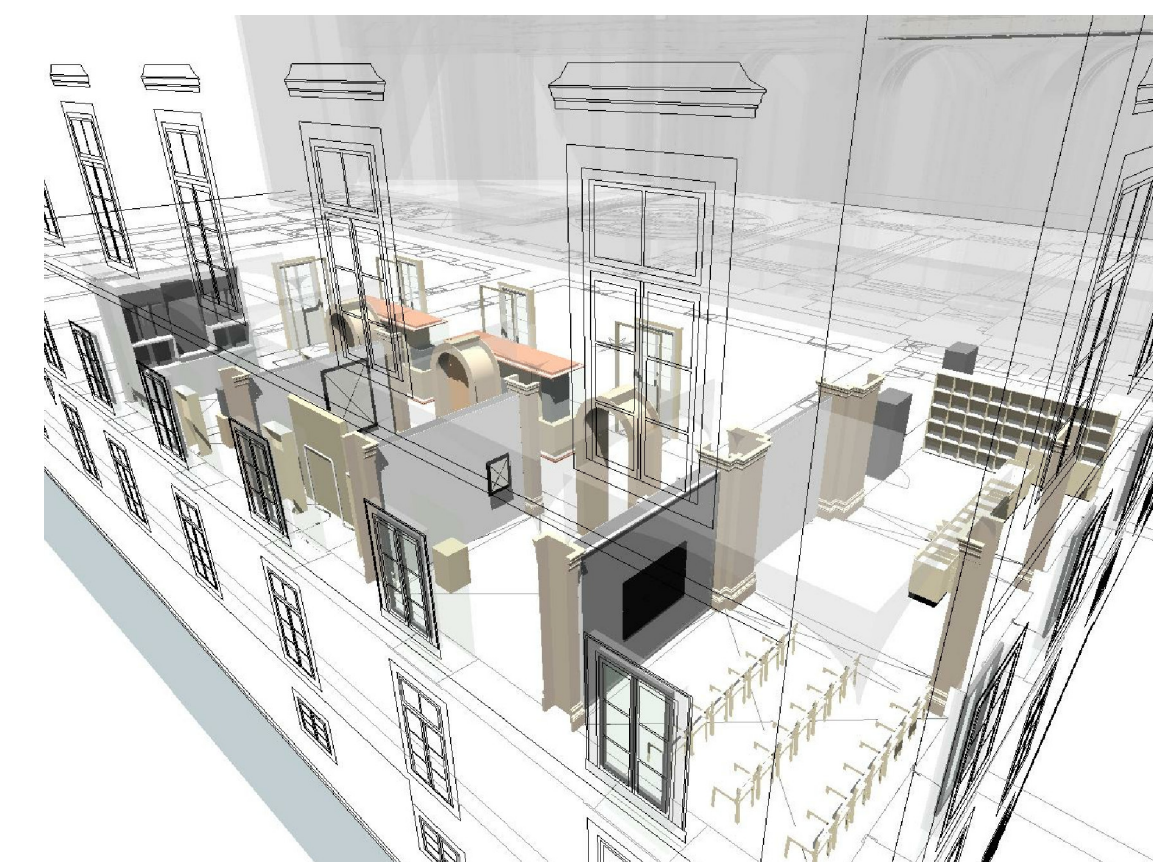

perspectiva 3

LEGENDA:

- R1 – Rampa rebatível
- A – Bengaleiro
- B – Balcão de atendimento
- C1/C2 – Expositor multifuncional
- D – Cadeira
- E1 – Painel informativo/divisória
- E2 – Painel de projeção/divisória
- E3 – Painel expositor/divisória
- E4 – Painel informativo
- E5 – Expositor multifuncional
- E6 – Painel expositor amovível
- E7 – Painel expositor rotativo
- F – Ecrã LCD
- G – Base
- H – Quebra-luz

canteiro: \_\_\_\_\_ Esc: 1:50  
 DP1 PLANTA DE EQUIPAMENTO  
 COORDENAÇÃO GERAL:  
 IPPAR: DR. PAULO VALDEZ (ENGR/PELO-PROVINCIA LARGO II)  
 ARQUITECTURA: PEDRO PROVIDENCIALARGO II COM XMI

PROJECTO: \_\_\_\_\_  
 CLIENTE: IPPAR  
 TÍTULO: PROJECTO DE EXECUÇÃO  
 FASE: \_\_\_\_\_  
 16  
 ESCALA: PLANTA/ARQUITECTURA 1:50  
 PORTUGAL  
 2023: 22/01/2023 HORAS: 273911709  
 99131849.com.pt www.xmi.com.pt

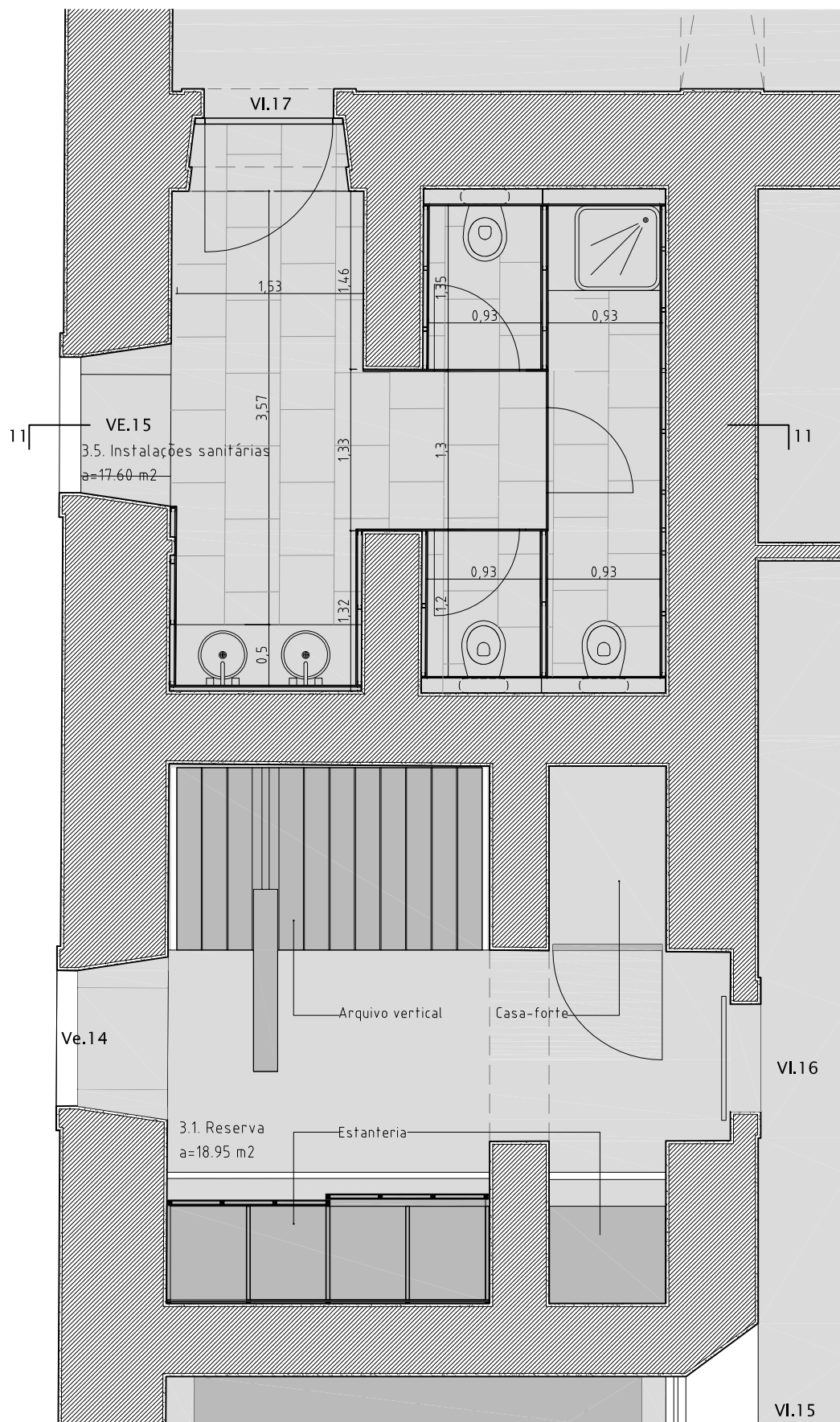

DP2 – INSTALAÇÕES SANITÁRIAS DE APOIO À SACRISTIA – ESC. 1:50  
PLANTA

CONTÉM	PROJECTO
DP2	esc. 1:50
PLANTA I. SANITÁRIAS	
COORDENAÇÃO GERAL: IPPAR-DRC/PAULO VALDEZ (ENG.º)/PEDRO PROVIDÊNCIA (ARQ.º)	
ARQUITECTURA: PEDRO PROVIDÊNCIA(ARQ.º) COM XM	

LOCALIZAÇÃO	COIMBRA	A04004	SUBSTITUI
CLIENTE	IPPAR		
TÉCNICO			
FASE	PROJECTO DE EXECUÇÃO		
	JULHO 2008		
			FOLHA
			17

ESCADAS QUEBRACOSTAS 7  
 3000-340 COIMBRA  
 PORTUGAL  
 T0351 239821708 F0351 239821709  
 geral@xm.com.pt www.xm.com.pt

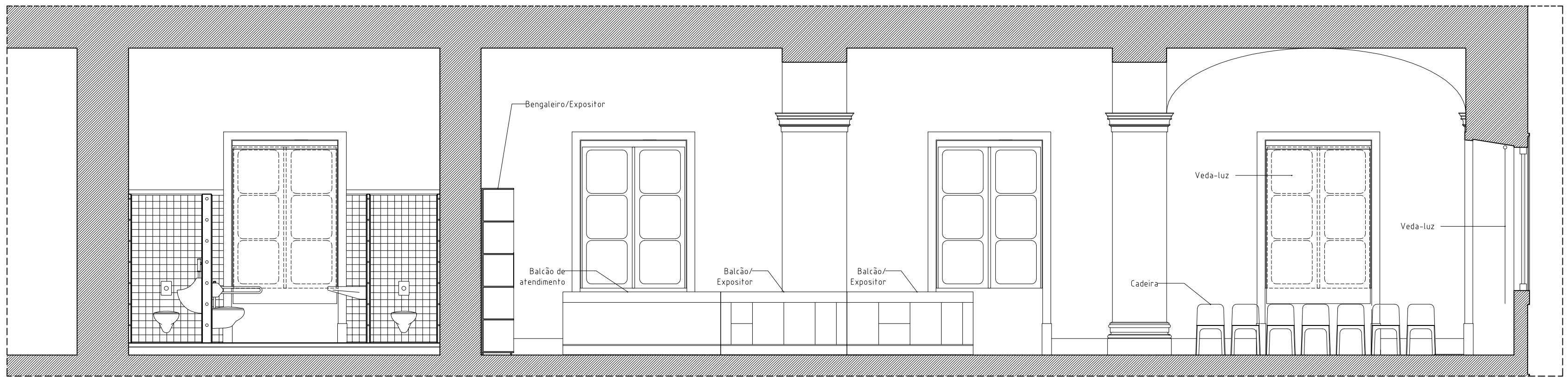

Corte 1 - esc. 1:50

CONTÉM	esc. 1:50
CORTE 1	
COORDENAÇÃO GERAL: IPPAR-DR/ PAULO VALDEZ (ENG.º)/PEDRO PROVIDÊNCIA (ARQ.º)	
ARQUITECTURA: PEDRO PROVIDÊNCIA(ARQ.º) COM XM	

LOCALIZAÇÃO	COMBRA	A04004	PROJETO	<b>XM</b>	SUBSTITUI
CLIENTE	IPPAR				
TÉCNICO					
FASE	PROJECTO DE EXECUÇÃO				
	JULHO 2008				
	ESCALAS: OPERACIONAIS 7				
	3000-340 COMBRA				
	PORTUGAL				
	T0351 239821708 F0351 239821709				
	962819an.com.pt www.xm.com.pt				

**XM**

**18**

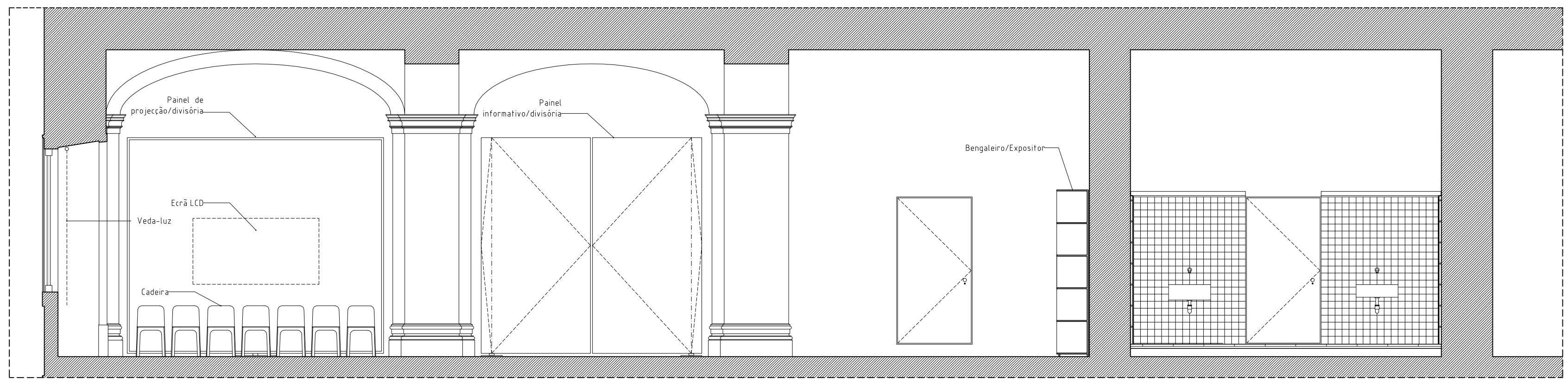

Corte 2 - esc. 1:50

CONTÉM	CORTE 2	esc. 1:50
	COORDENAÇÃO GERAL: IPPAR-DR/ PAULO VALDEZ (ENG.º)/ PEDRO PROVIDÊNCIA (ARQ.º)	
	ARQUITECTURA: PEDRO PROVIDÊNCIA (ARQ.º) COM XM	

	LOCALIZAÇÃO	COMBRA	AD0404		
	CLIENTE	IPPAR			SUBSTITUI
	TÉCNICO				
	FASE	PROJECTO DE EXECUÇÃO			
		JULHO 2008			
		ESCALAS: OBRACONSTRUÇ. 7			
		3000-340 COIMBRA			
		PORTUGAL			
		T0351 239821708 F0351 239821709			
		962819an.com.pt			
		www.xm.com.pt			

**19**





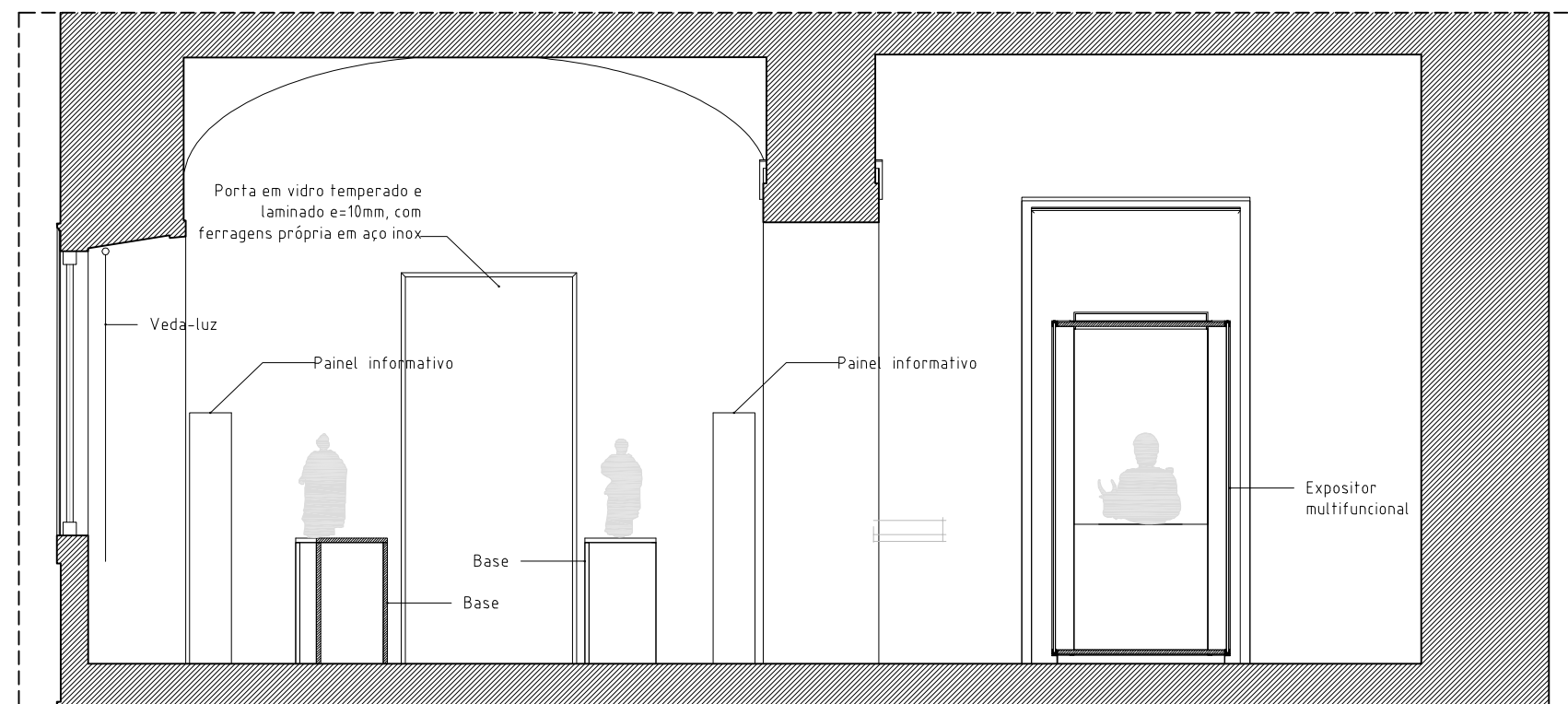

Corte 5 - esc. 1:50

CONTÉM	CORTE 5	esc. 1:50
	COORDENAÇÃO GERAL: IPPAR-DRC/PAULO VALDEZ (ENG.º)/PEDRO PROVIDÊNCIA (ARQ.º)	
	ARQUITECTURA: PEDRO PROVIDÊNCIA (ARQ.º) COM XM	

	PROJECTO <b>XM</b>		
LOCALIZAÇÃO	COIMBRA	A04004	SUBSTITUI
CLIENTE	IPPAR		
TÉCNICO			
FASE	PROJECTO DE EXECUÇÃO		
		JULHO, 2008	<b>21</b>
	<small>           ESCADAS QUEBRACOSTAS 7            3000-340 COIMBRA            PORTUGAL            T0351_239821708_F0351_239821709            gezal@xm.com.pt www.xm.com.pt         </small>		

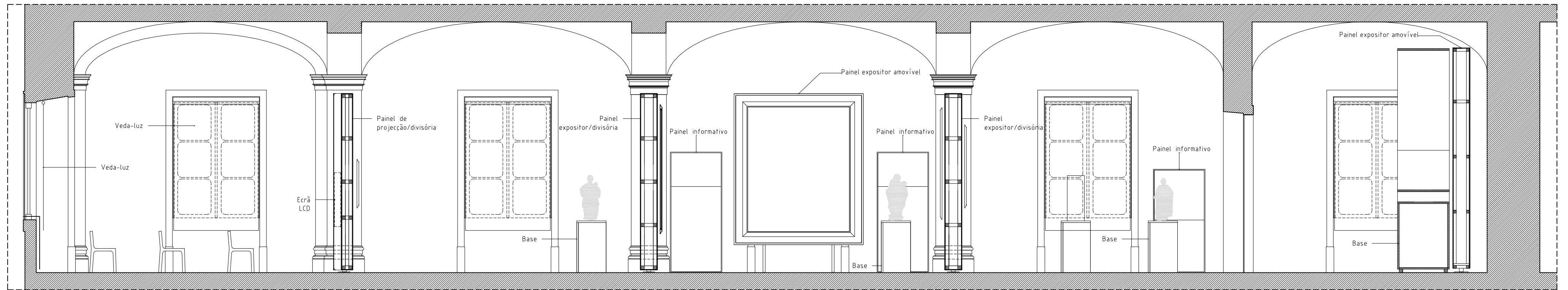

Corte 6 - esc. 1:50

CONTÉM	esc. 1:50
CORTE 6	
COORDENAÇÃO GERAL: IPPAR-DR/ PAULO VALDEZ (ENG.º)/ PEDRO PROVIDÊNCIA (ARG.º)	
ARQUITECTURA: PEDRO PROVIDÊNCIA (ARG.º) COM XM	

LOCALIZAÇÃO	COMBRA	A04004	SUBSTITUI
CLIENTE	IPPAR		
TÉCNICO			
FASE	PROJECTO DE EXECUÇÃO		
JULHO 2008			
ESCALAS: OPERACIONAIS 7			
3000-340 COMBRA			
PORTUGAL			
T3351 239821708 P3351 239821709			
ippar@am.com.pt www.am.com.pt			

**XM**

**22**

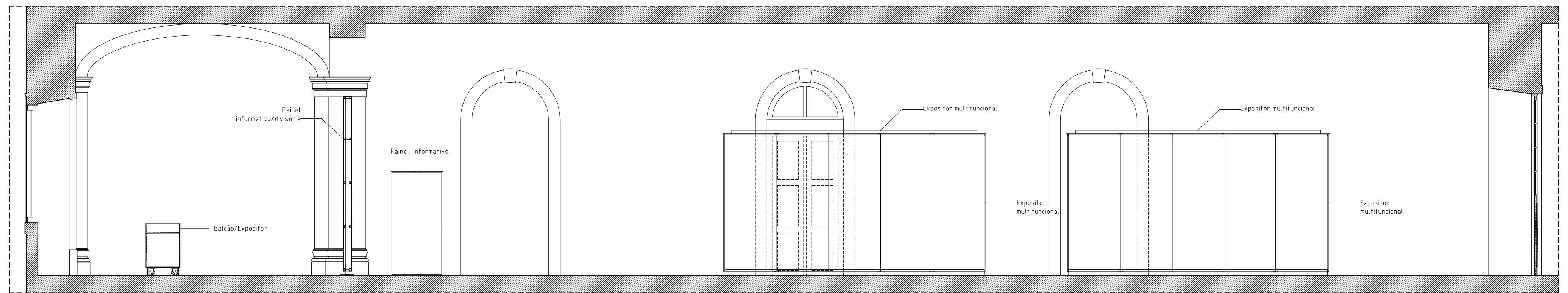

Corte 7 - esc. 1:50

CONTÉM	esc. 1:50
CORTE 7	
COORDENAÇÃO GERAL: IPPAR-DRG/PAULO VALDEZ (ENG.º)/PEDRO PROVIDÊNCIA (ARQ.º)	
ARQUITECTURA: PEDRO PROVIDÊNCIA (ARQ.º) COM XM	

LOCALIZAÇÃO	COMBRA	AD0404	SUBSTITUI
CLIENTE	IPPAR		
TÉCNICO			
FASE	PROJECTO DE EXECUÇÃO		
ESCALAS: OBRAS/ACORDOS 7			
3000-340 COMBRA PORTUGAL			
T0351 239821708 F0351 239821709			
962819an.com.pt		www.xm.com.pt	

**XM**

**23**

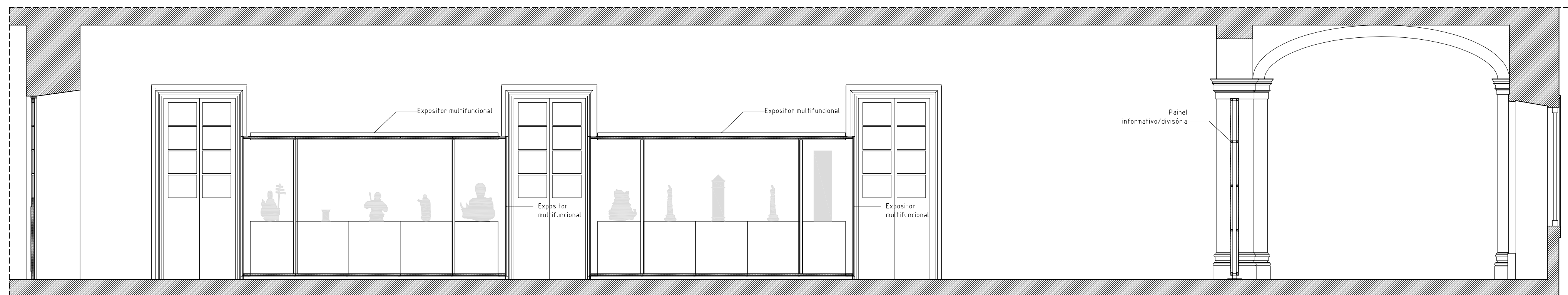

Corte 8 - esc. 1:50

CONTÉM	esc. 1:50
CORTE 8	
COORDENAÇÃO GERAL: IPPAR-DR/ PAULO VALDEZ (ENG.º)/ PEDRO PROVIDÊNCIA (ARQ.º)	
ARQUITECTURA: PEDRO PROVIDÊNCIA (ARQ.º) COM XM	

	PROJETO	<b>XM</b>	
LOCALIZAÇÃO	COIMBRA	A04004	SUBSTITUI
CLIENTE	IPPAR		
TÉCNICO			
FASE	PROJETO DE EXECUÇÃO		
	JULHO 2008		<b>24</b>
	ESCALAS: OBRAS ACOTADAS 7		
	3000-340 COIMBRA		
	PORTUGAL		
	T0351 239821708 F0351 239821709		
	962819@xm.com.pt www.xm.com.pt		

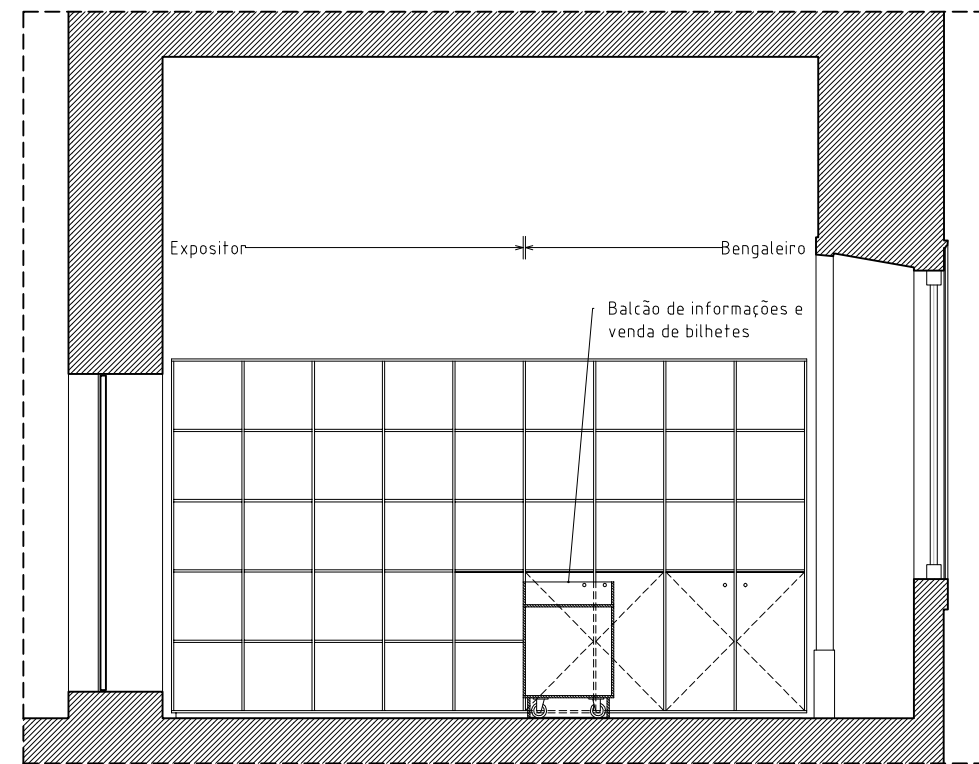

Corte 9 - esc. 1:50

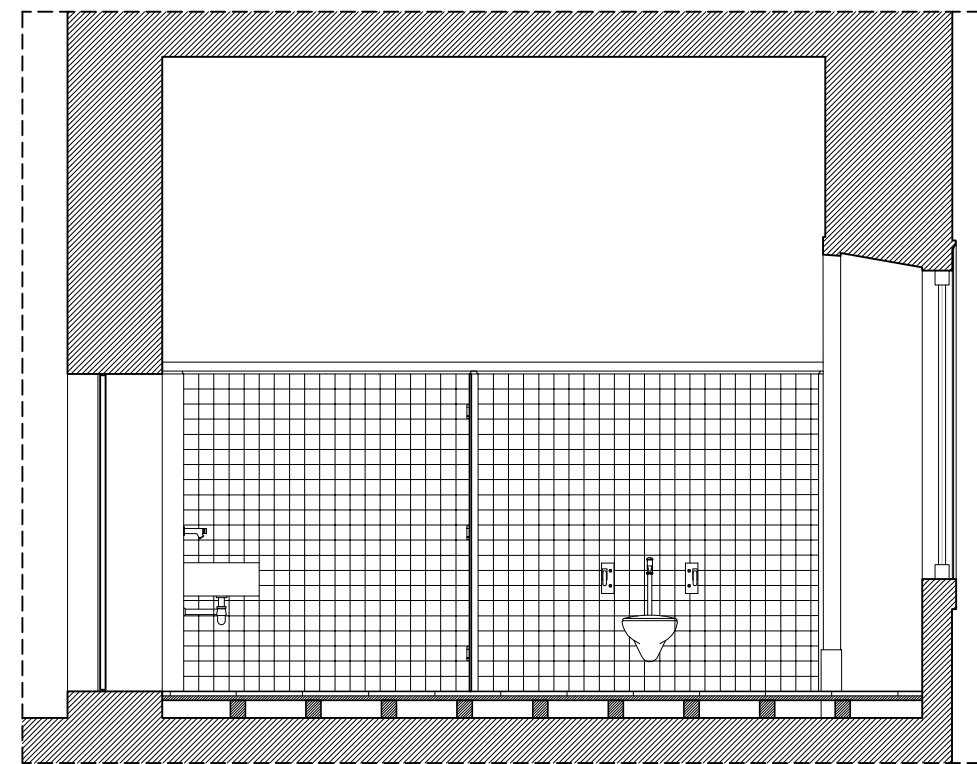

Corte 10 - esc. 1:50

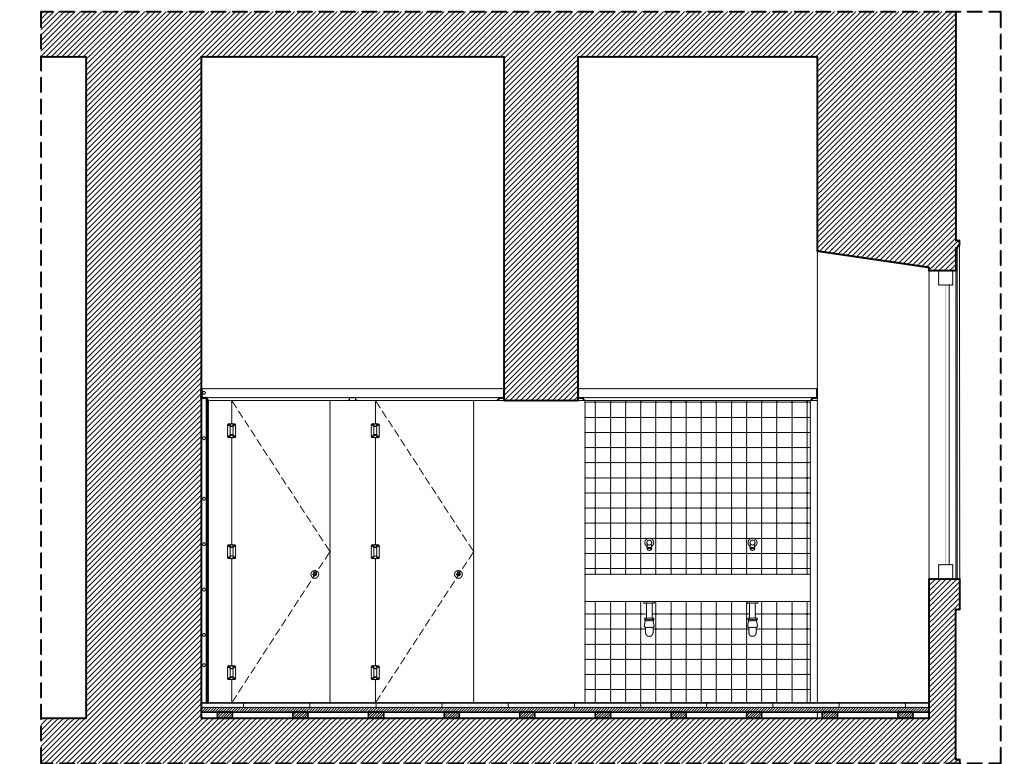

Corte 11 - esc. 1:50

CONTÉM	CORTES 9, 10 E 11	esc. 1:50
	COORDENAÇÃO GERAL: IPPAR-DR/PAULO VALDEZ (ENG.º)/PEDRO PROVIDÊNCIA (ARQ.º)	
	ARQUITECTURA: PEDRO PROVIDÊNCIA (ARQ.º) COM XM	

	LOCALIZAÇÃO	COMBRA	A04004	PROJETO	<b>XM</b>	SUBSTITUI
	CLIENTE	IPPAR				
	TÉCNICO					
	FASE	PROJETO DE EXECUÇÃO				
		JULHO 2008				
		ESCALAS: OBRAS/ACOSTAS 7				
		3000-340 COIMBRA				
		PORTUGAL				
		T0351 239821708 F0351 239821709				
		96219@xm.com.pt www.xm.com.pt				

**XM**

**25**

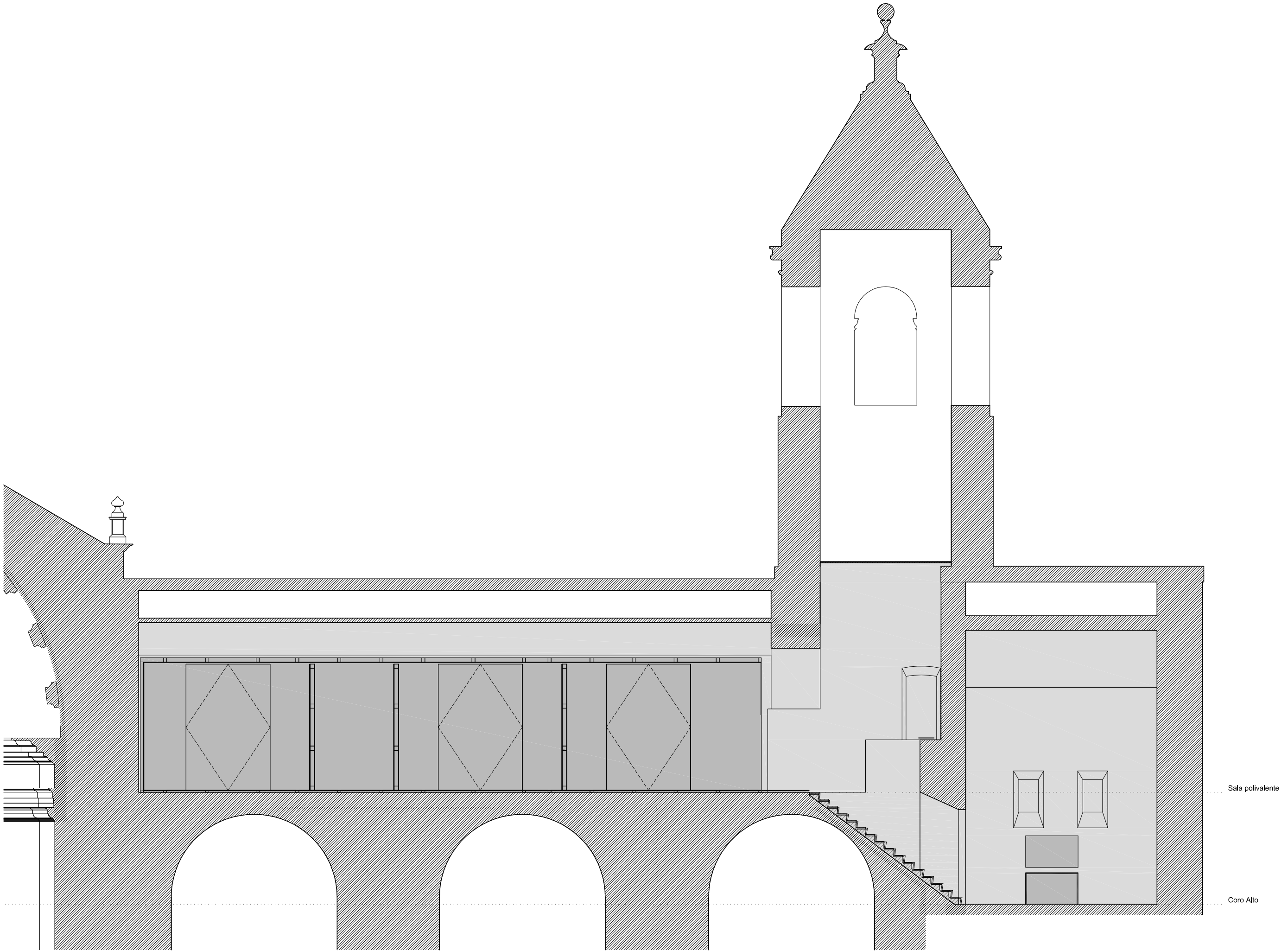
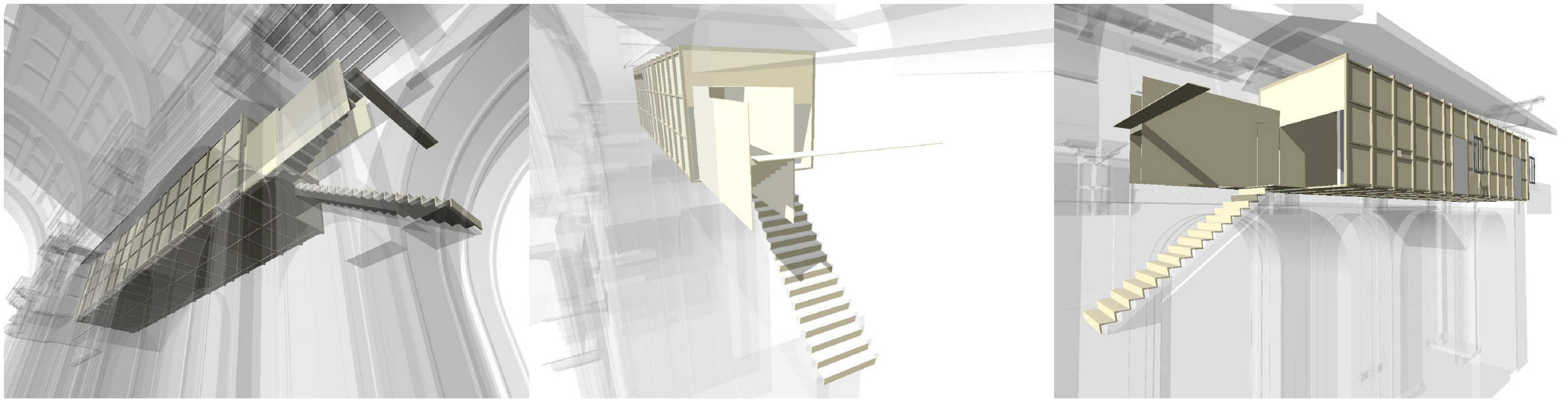

Corte A - esc. 1:100

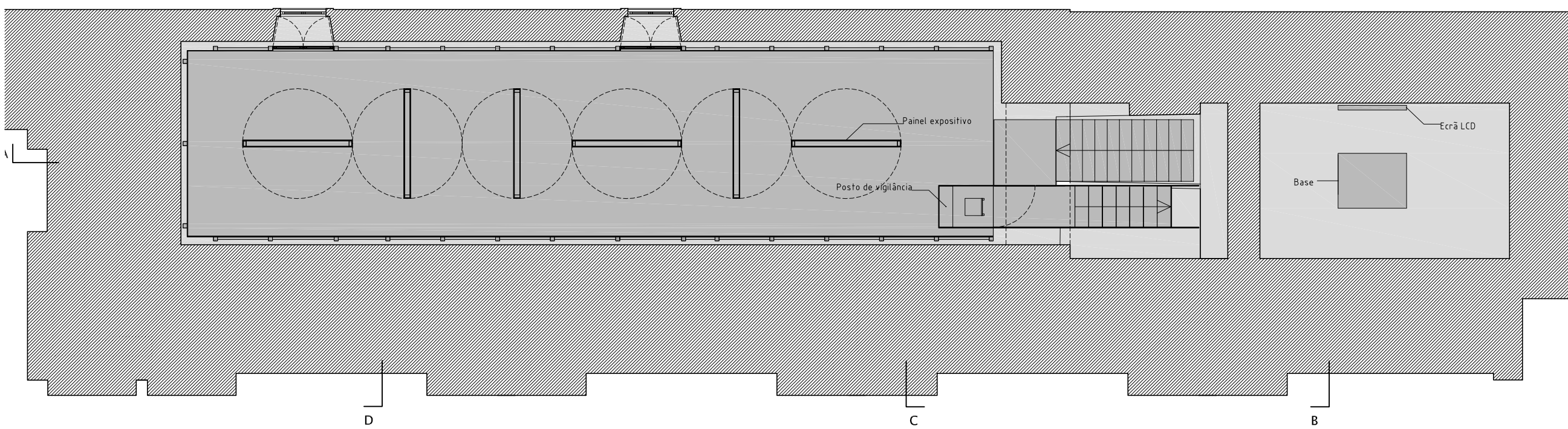

Planta da sala polivalente - esc. 1:100

CONTÉM	PLANTA E CORTE A	esc. 1:100
	SALA POLIVALENTE	
	COORDENAÇÃO GERAL:	
	IPPAR-DR/PAULO VALDEZ (ENG.º)/PEDRO PROVIDÊNCIA (ARQ.º)	
	ARQUITECTURA: PEDRO PROVIDÊNCIA (ARQ.º) COM XM	

LOCALIZAÇÃO	COIMBRA	A04004	PROJECTO	XM	SUBSTITUI
CLIENTE	IPPAR				
TÉCNICO					
FASE	PROJECTO DE EXECUÇÃO				
	JULHO 2008				
	ESCALAS: QUERRACOSTAS 7				
	1000 - 140 COIMBRA				
	PORTUGAL				
	20351_239821708_P0351_239821709				
	grec@ipar.com.pt				
	www.xm.com.pt				

XM

26

FILHA

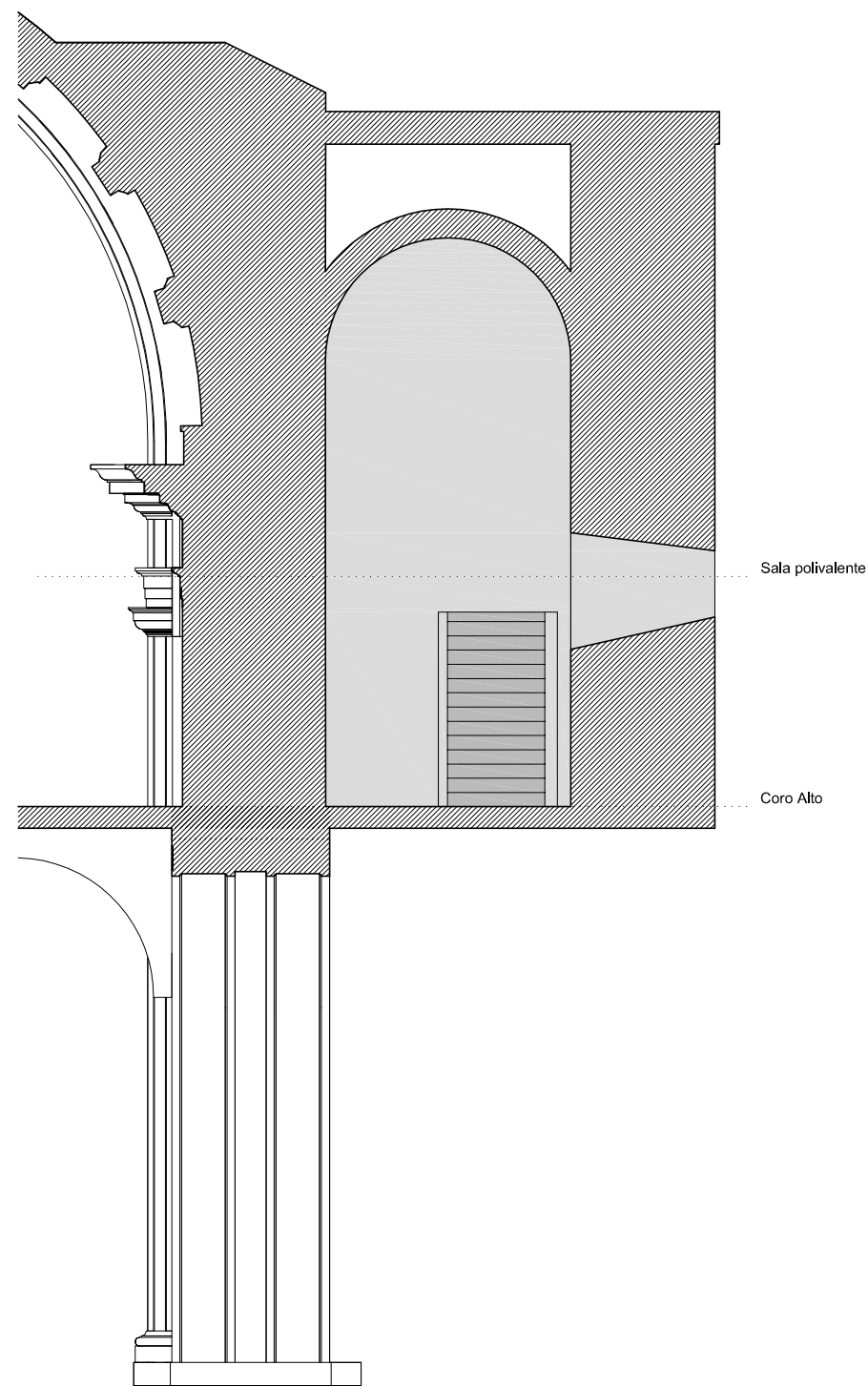

Corte B - esc. 1:100

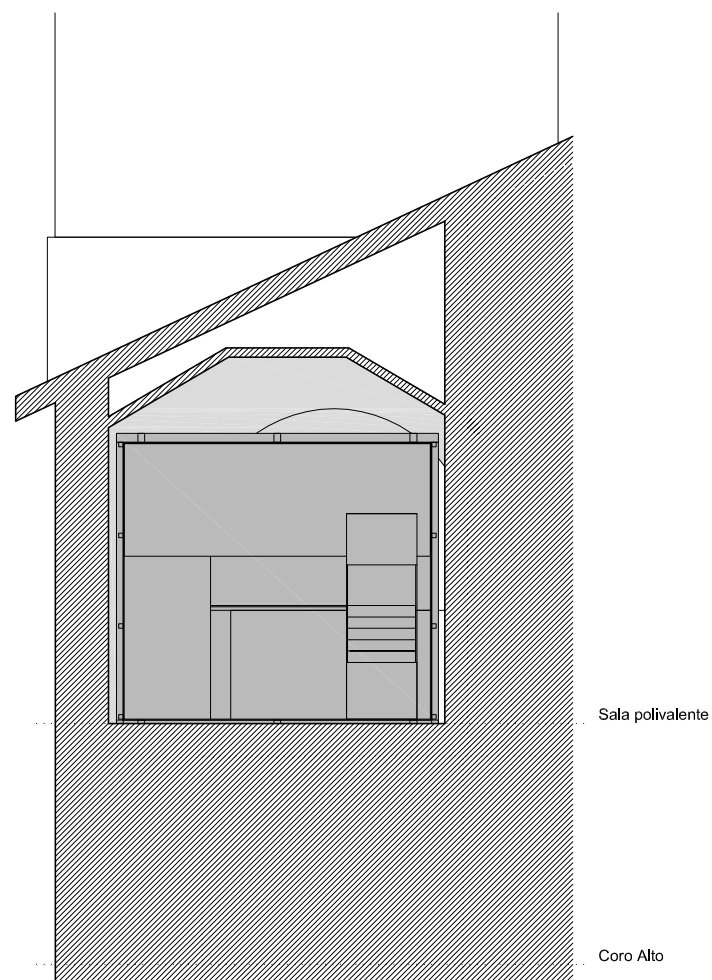

Corte C - esc. 1:100

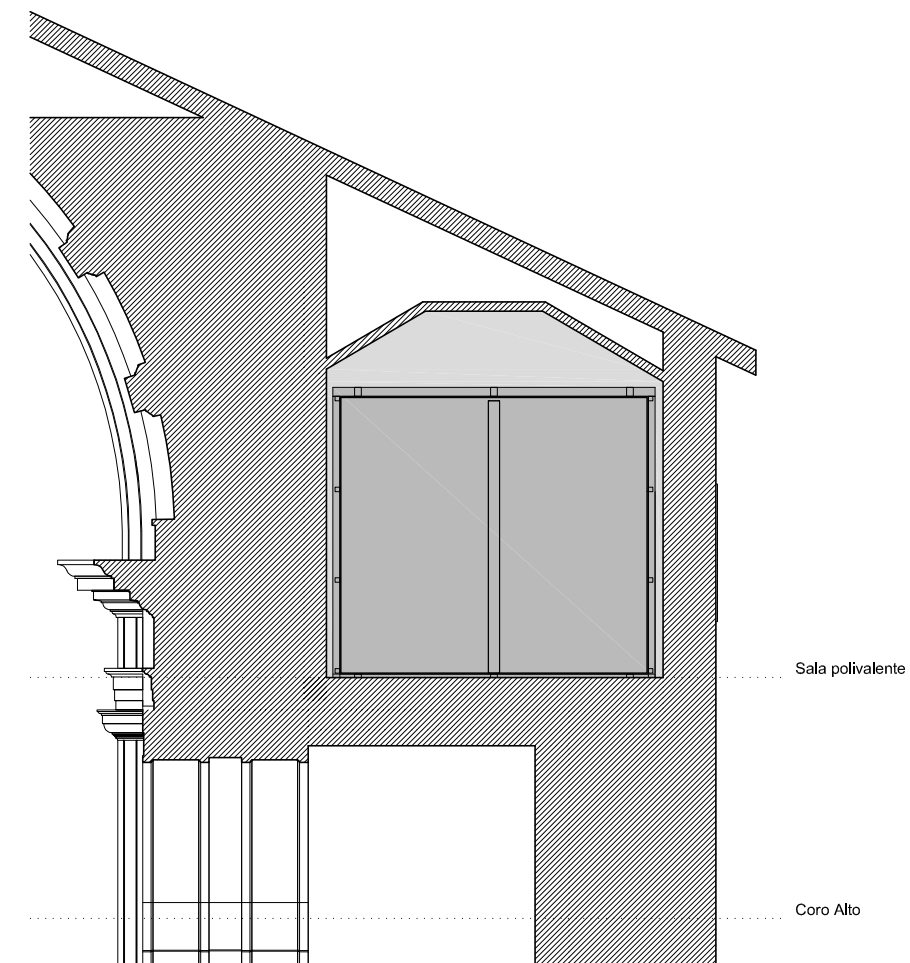

Corte D - esc. 1:100

CONTÉM	CORTES B, C E D	esc. 1:100
	SALA POLIVALENTE	
	COORDENAÇÃO GERAL: IPPAR-DRC/PAULO VALDEZ (ENG.º)/PEDRO PROVIDÊNCIA (ARQ.º)	
	ARQUITECTURA: PEDRO PROVIDÊNCIA (ARQ.º) COM XM	

	PROJECTO	<b>XM</b>	
LOCALIZAÇÃO	COIMBRA	A04.004	SUBSTITUI
CLIENTE	IPPAR		
TÉCNICO			
FASE	PROJECTO DE EXECUÇÃO		FOLHA
	JULHO, 2008	<b>27</b>	
<small>ESCADAS QUEBRACOSTAS 7 3000-340 COIMBRA PORTUGAL T0351_239821708_F0351_239821709 gezal@xm.com.pt www.xm.com.pt</small>			

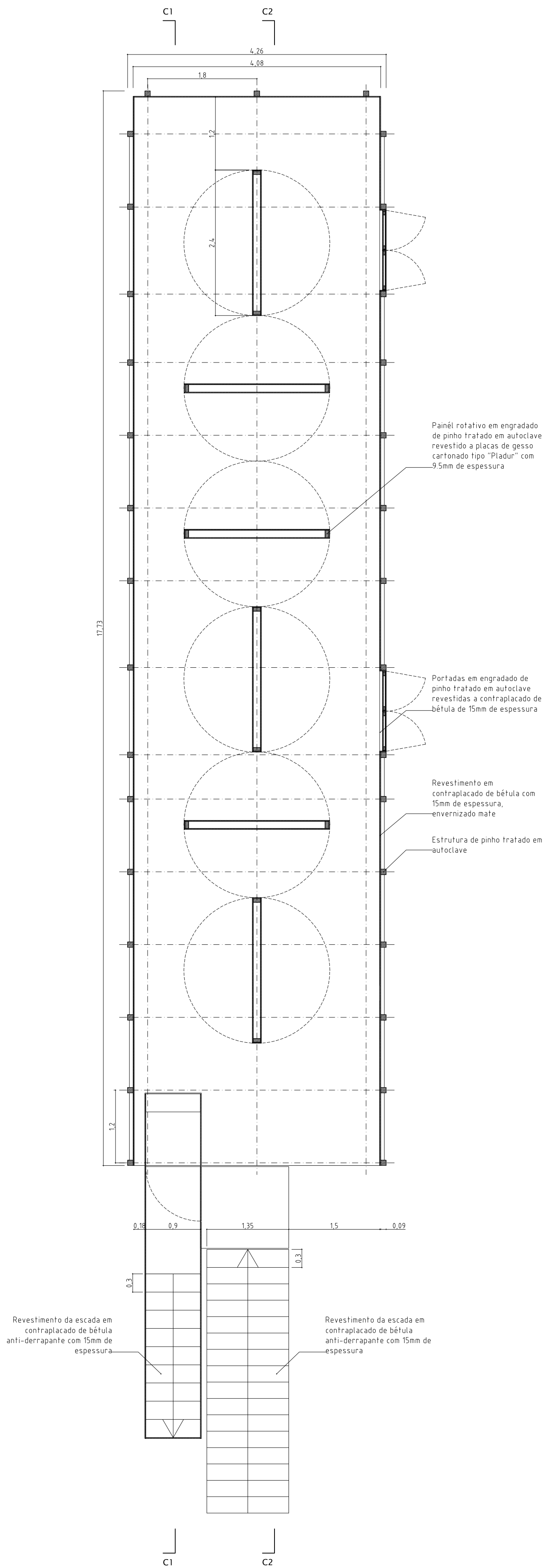

Planta - esc. 1:50

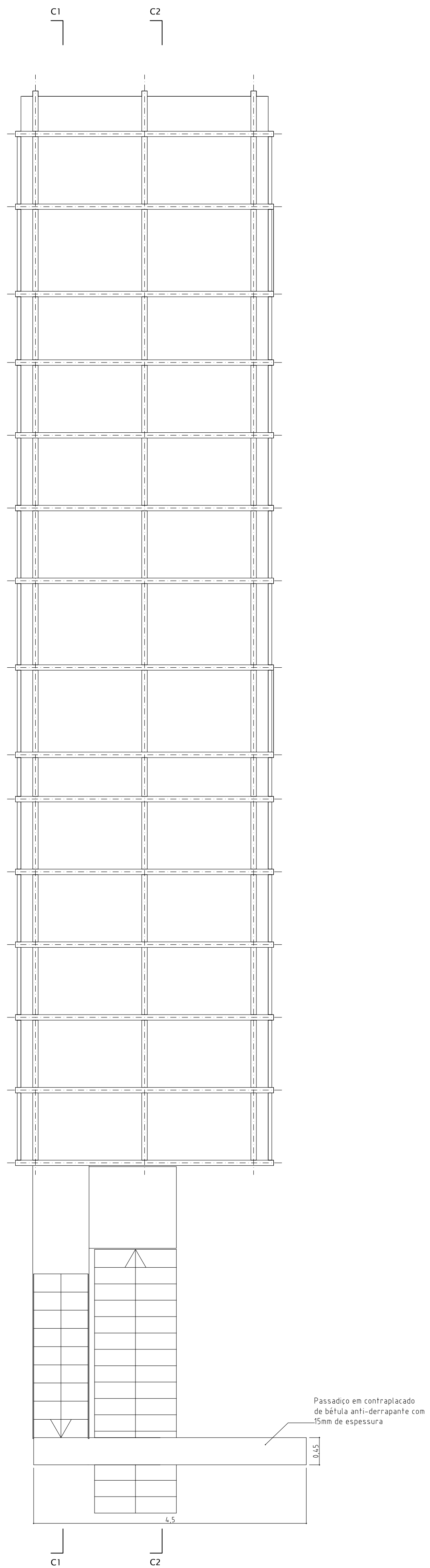

Vista superior- esc. 1:50

CONTÉM	PLANTA E VISTA SUPERIOR "CONTENTOR / EXPOSITOR" esc. 1:50
	COORDENAÇÃO GERAL: IPPAR-DR/PAULO VALDEZ (ENG.º)/PEDRO PROVIDÊNCIA (ARQ.º) ARQUITECTURA: PEDRO PROVIDÊNCIA (ARQ.º) COM XM

LOCALIZAÇÃO	COIMBRA	PROJETO	A04004	SUBSTITUI
CLIENTE	IPPAR			
TÉCNICO				
FASE	PROJECTO DE EXECUÇÃO			
	JULHO, 2008			
	ESCALAS: QUERRACOSTAS 7			
	1000-1400 COIMBRA			
	PORTUGAL			
	T0351, 239821708 F0351, 239821709			
	gpc2.1@xm.com.pt			
	www.xm.com.pt			

XM

28

FOLHA

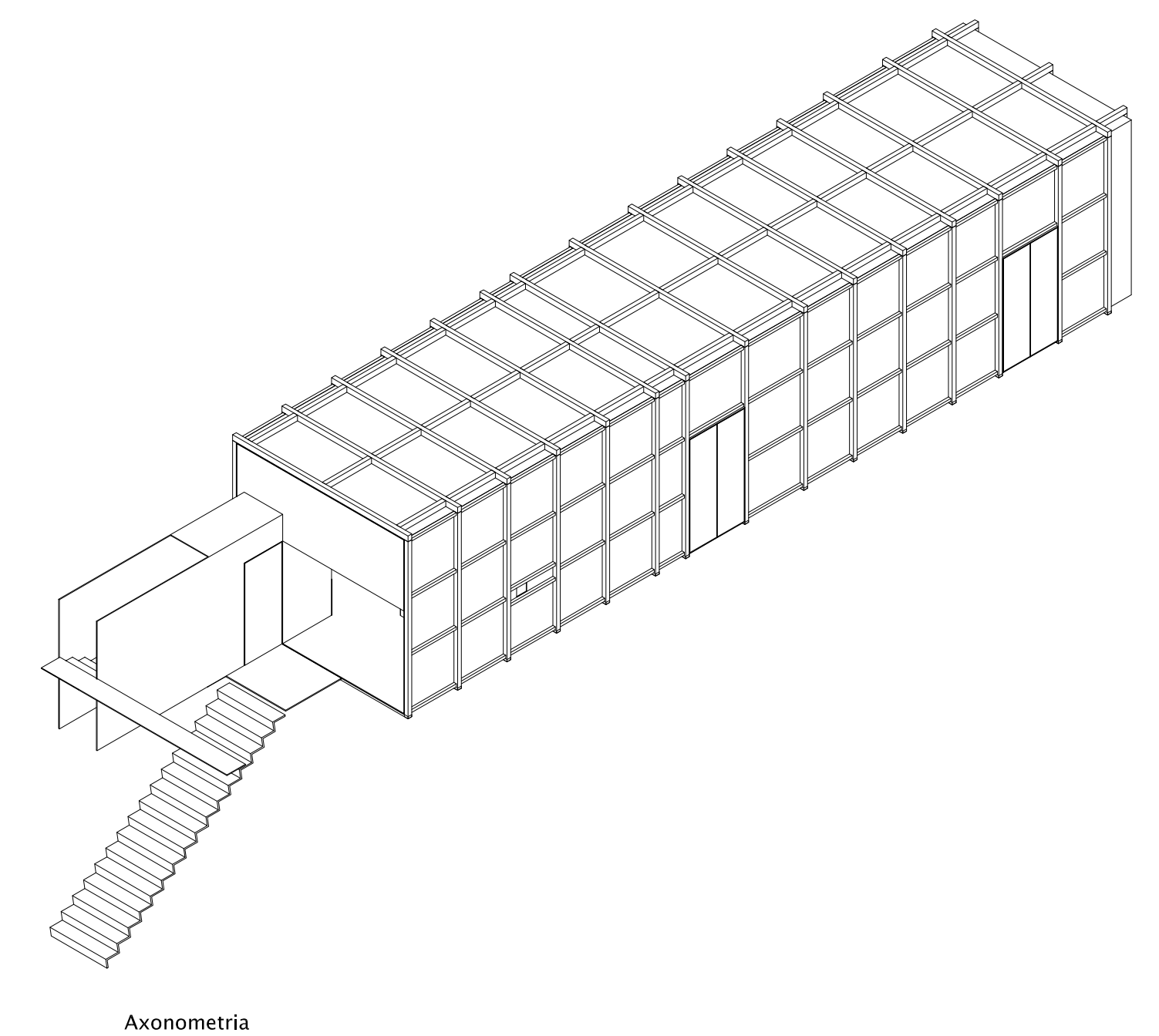
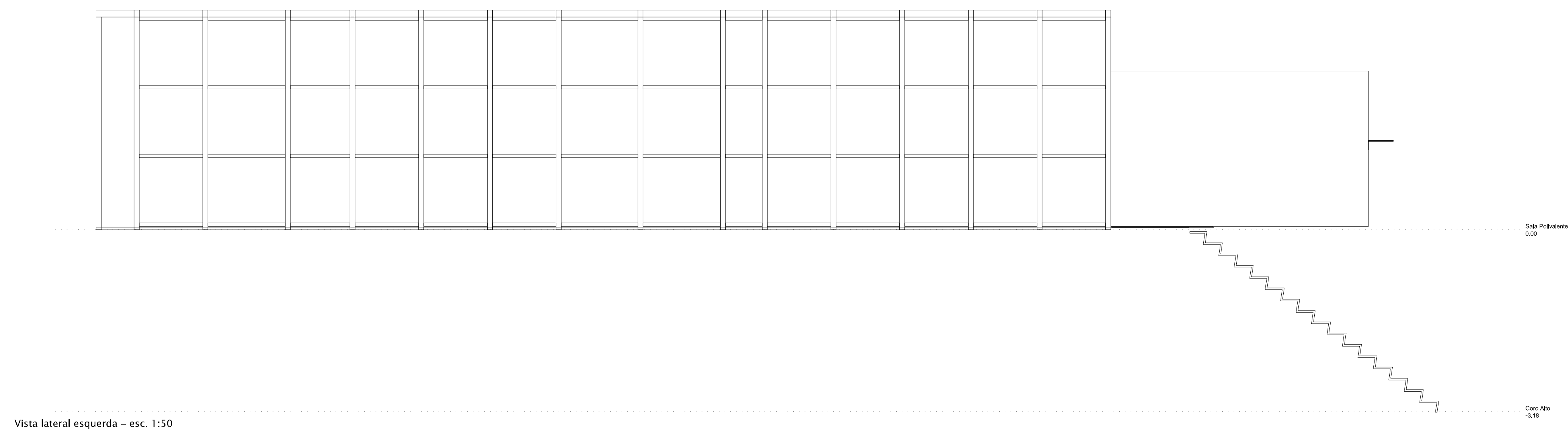
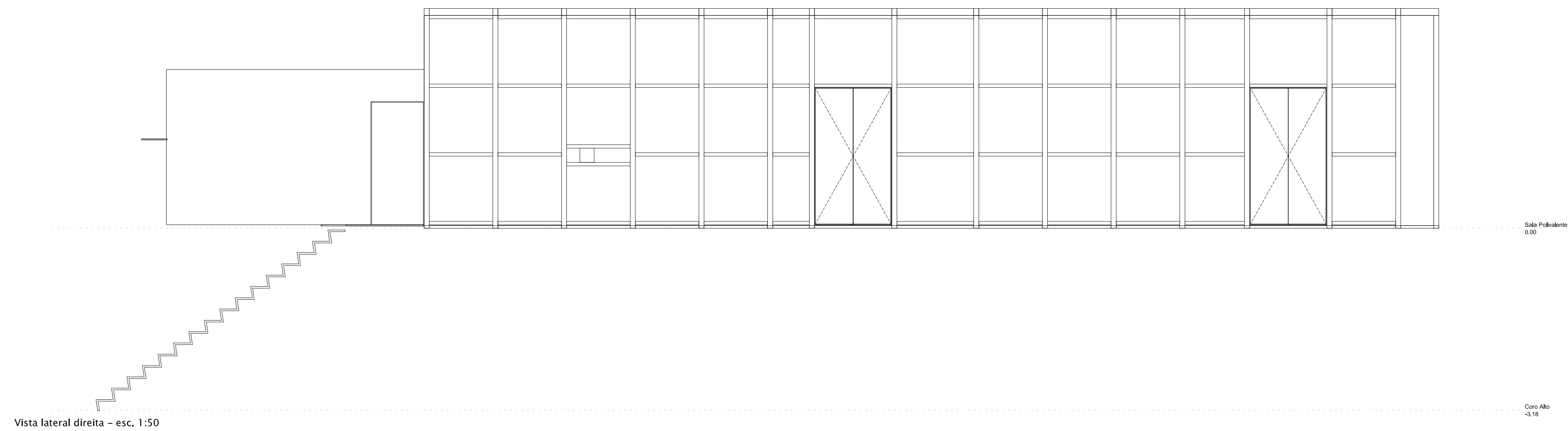
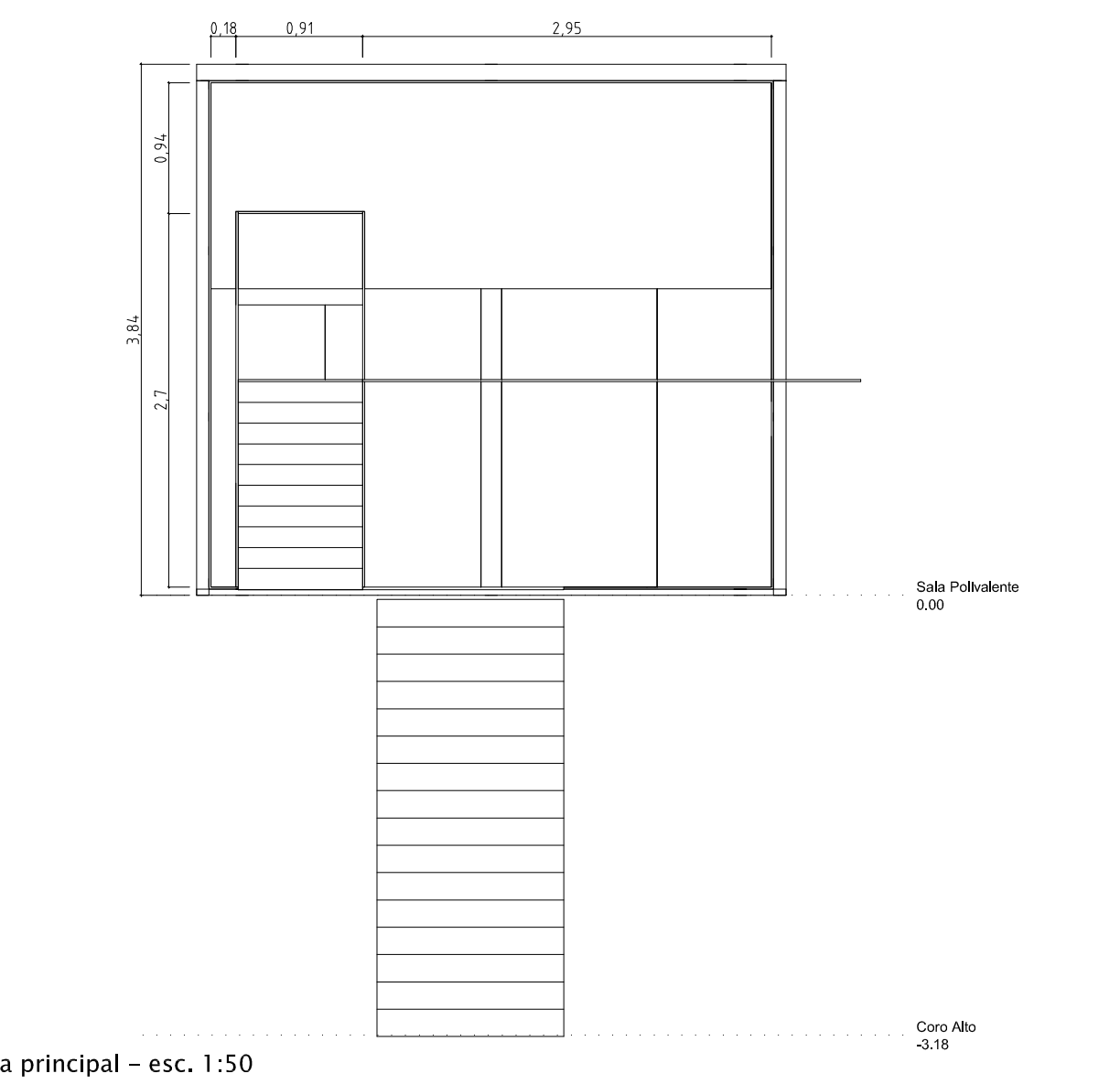
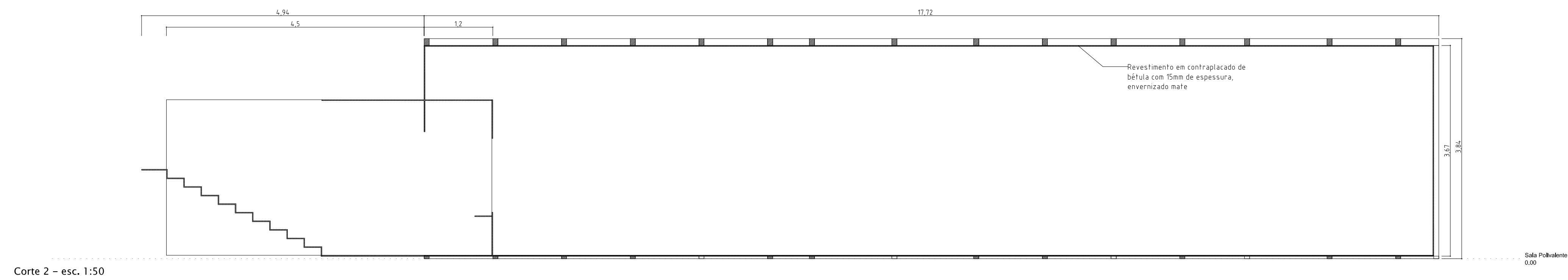
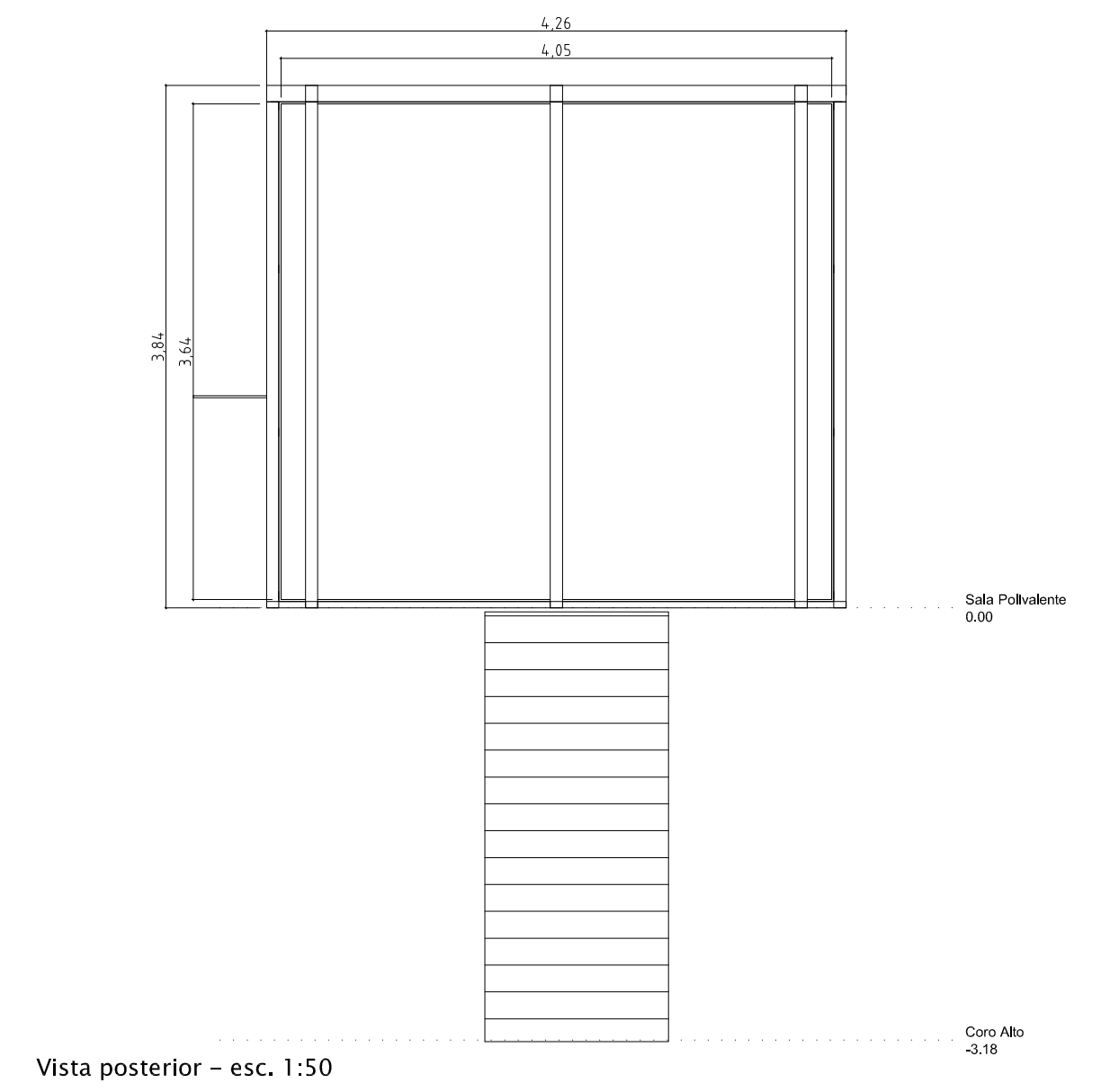
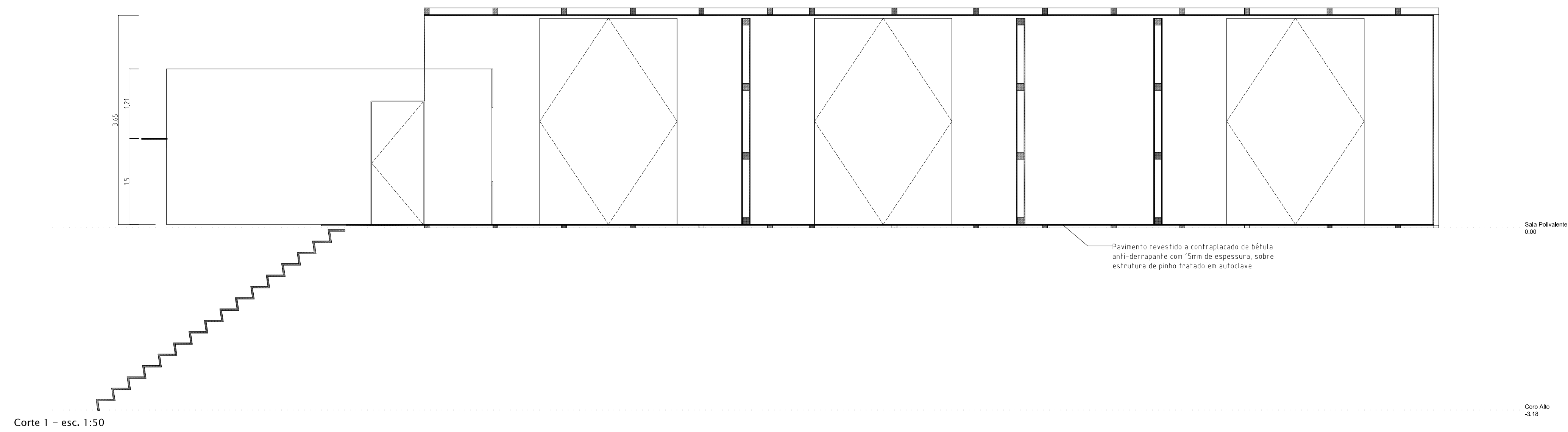

corte		esc. 1:50	
CORTES E VISTAS		CONTEIHO / EXPOSITO	
COORDENAÇÃO GERAL:			
PPAR-DR/PÁULO VALLEZ (ENG. CIVIL/PROVINCIA LARGO II)			
ARQUITETURA: PEDRO PROVIDENCIALARGO II COM XM			
LOCALIZAÇÃO:		COMBURA A34005	
CLIENTE:		PPAR	
TÍTULO:		PROJETO DE EXECUÇÃO	
FASE:		SALA 2008	
AUTOR:		SALA 2008	
PROJETO:		SALA 2008	
REVISÃO:		SALA 2008	
APROVADO:		SALA 2008	
DATA:		SALA 2008	
LOCAL:		SALA 2008	
PROJETO:		SALA 2008	
REVISÃO:		SALA 2008	
APROVADO:		SALA 2008	
DATA:		SALA 2008	
LOCAL:		SALA 2008	

29

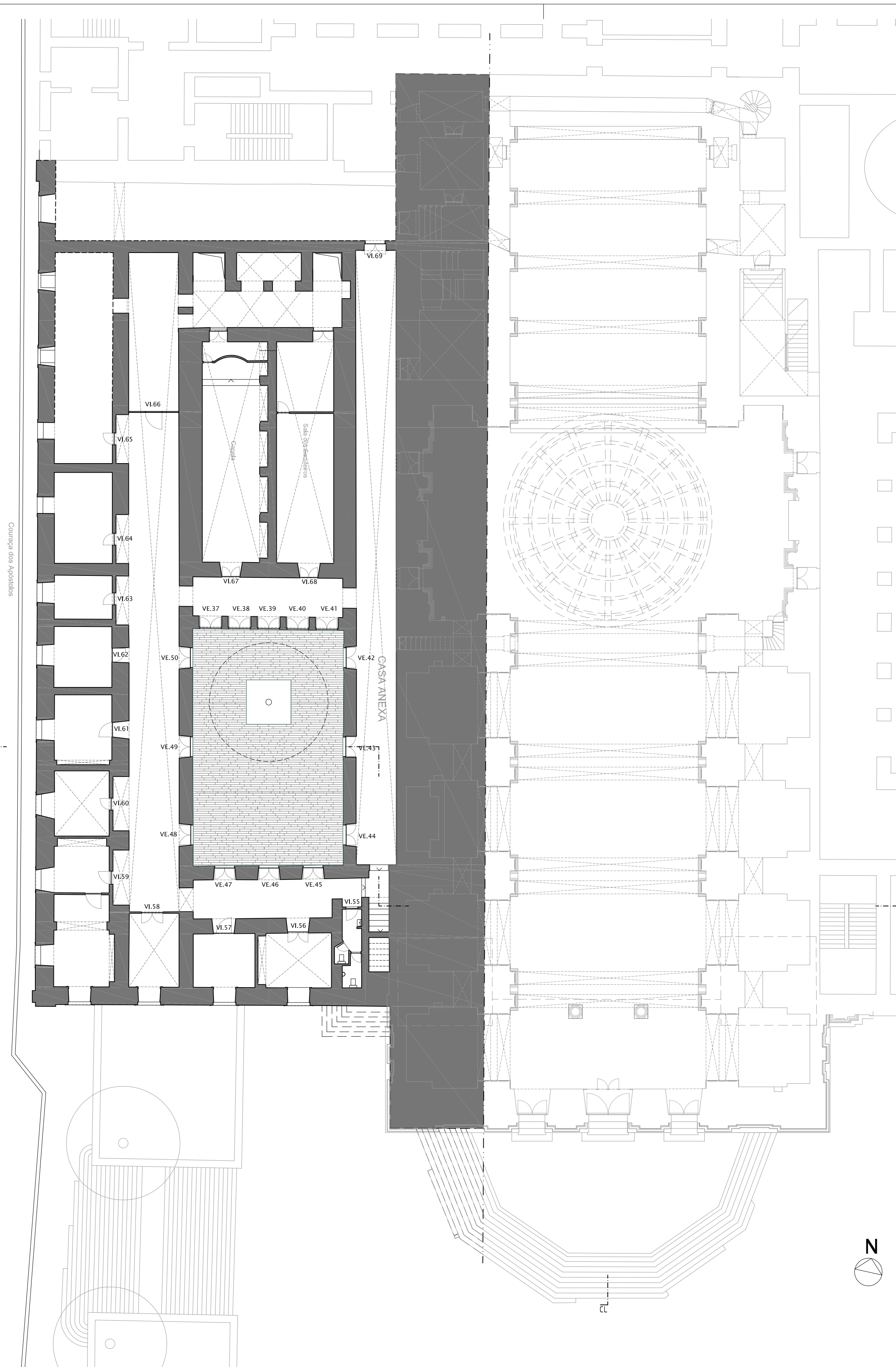

PLANTA DE REFERÊNCIAS DE VÃOS  
NÍVEL 0 - ESC. 1:200

**QUADRO RESUMO**

**Público - Acesso livre**

Designação	Nível
1.1 Atrio	1
1.2 I.S. Visitantes I.S. Funcionários	1
1.3 Recepção Loja Bengaleiro	1
1.4 Igreja	1

**Público - Acesso condicionado**

Designação	Nível
2.1. Sala de projecção	1
2.2.1. Exposição permanente	1
2.2.2. Exposição permanente	1
2.2.3. Exposição permanente	1
2.2.4. Exposição permanente	1
2.2.5. Exposição permanente	1
2.3. Sacristia	1
2.4. Lavabo	1
2.5.1. Saguão	1
2.5.2. Saguão	1
2.6. Pátio da palmeira	0
2.7. Circulação	1
2.8.1. Sala polivalente (Centro documental - exposição)	2
2.8.2. Sala polivalente (Centro documental - biblioteca)	3
2.9. Estrutura do Altar-mor	1

**Acesso restrito**

Designação	Nível
3.1. Reserva	1
3.2. Gabinete técnico	1
3.3. Sala de reuniões	1
3.4. Nova Sacristia	1
3.5. I.S. apoio à Sacristia	1
3.6.1. Circulação	1
3.6.2. Circulação	1
3.7. Arrumos	1

esc. 1:200  
PLANTA DE REFERÊNCIAS DO NÍVEL 0  
COORDENAÇÃO GERAL:  
IPPAR-DR/PAULO VALDEZ (ENG.º)/PEDRO PROVIDÊNCIA (ARQ.º)  
ARQUITECTURA: PEDRO PROVIDÊNCIA (ARQ.º) COM XM

PROJECTO: **XM**  
LOCALIZAÇÃO: COIMBRA A04004  
CLIENTE: IPPAR  
TÉCNICO: **30**  
FASE: PROJECTO DE EXECUÇÃO  
SÉCULO: QUARRACOSTAS 7  
1000-140 COIMBRA  
PORTUGAL  
T0351\_239821708\_F0351\_239821709  
grc@xm.com.pt www.xm.com.pt

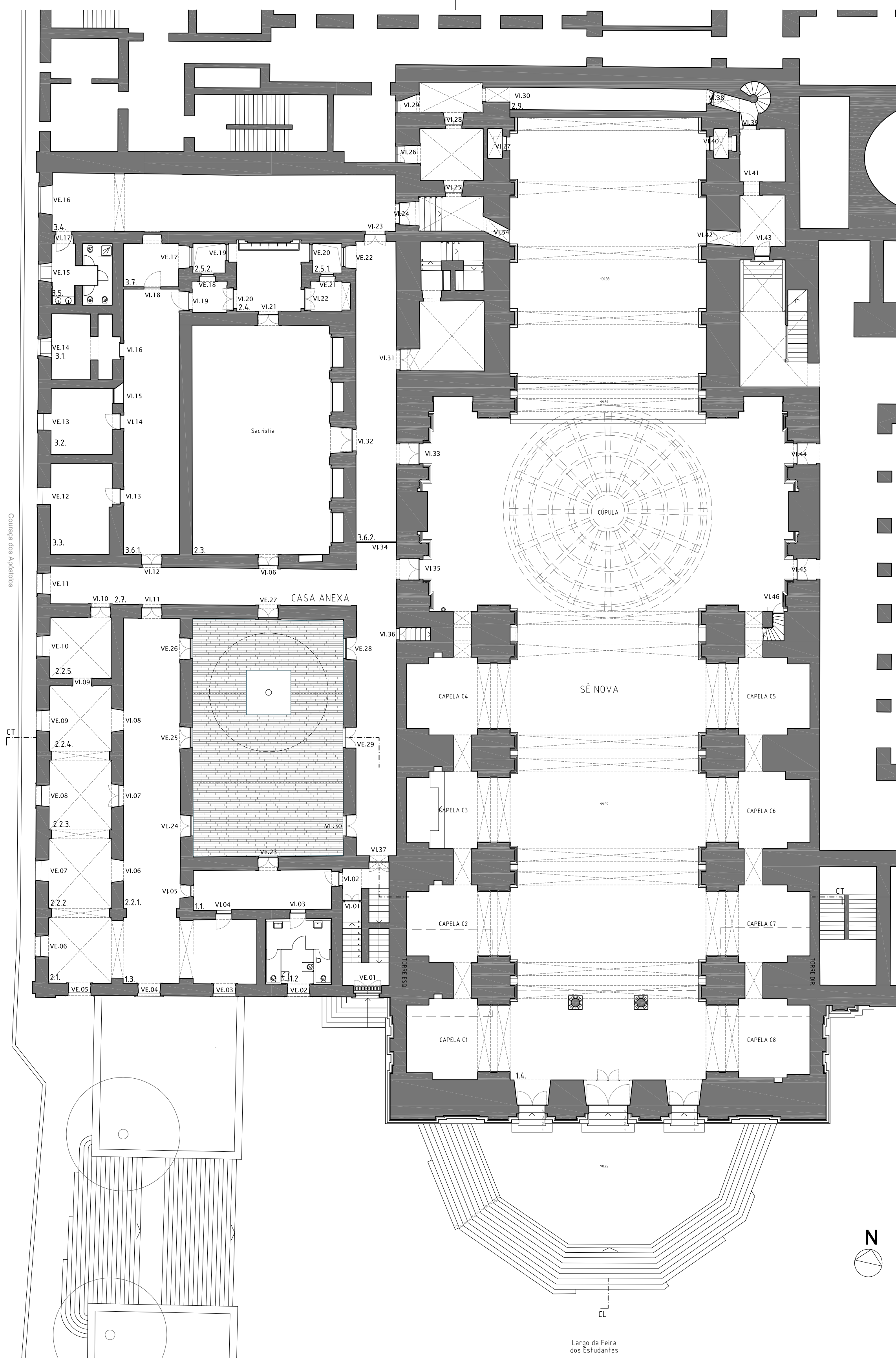

PLANTA DE REFERÊNCIAS DE VÃOS  
NÍVEL 1 - ESC. 1:200

**QUADRO RESUMO**

**Público - Acesso livre**

Designação	Nível
1.1 Atrio	1
1.2 I.S. Visitantes I.S. Funcionários	1
1.3 Recepção Loja Bengaleiro	1
1.4 Igreja	1

**Público - Acesso condicionado**

Designação	Nível
2.1 Sala de projecção	1
2.2.1 Exposição permanente	1
2.2.2 Exposição permanente	1
2.2.3 Exposição permanente	1
2.2.4 Exposição permanente	1
2.2.5 Exposição permanente	1
2.3 Sacristia	1
2.4 Lavabo	1
2.5.1 Saguão	1
2.5.2 Saguão	1
2.6 Pátio da palmeira	0
2.7 Circulação	1
2.8.1 Sala polivalente (Centro documental - exposição)	2
2.8.2 Sala polivalente (Centro documental - biblioteca)	3
2.9 Estrutura do Altar-mor	1

**Acesso restrito**

Designação	Nível
3.1 Reserva	1
3.2 Gabinete técnico	1
3.3 Sala de reuniões	1
3.4 Nova Sacristia	1
3.5 I.S. apoio à Sacristia	1
3.6.1 Circulação	1
3.6.2 Circulação	1
3.7 Arrumos	1

esc. 1:200  
**VÃOS**  
 PLANTA DE REFERÊNCIAS DO NÍVEL 1  
 COORDENAÇÃO GERAL:  
 IPPAR-DR/PAULO VALDEZ (ENG.º)/PEDRO PROVIDÊNCIA (ARQ.º)  
 ARQUITECTURA: PEDRO PROVIDÊNCIA(ARQ.º) COM XM

PROJECTO: **XM**  
 LOCALIZAÇÃO: COIMBRA A04004  
 CLIENTE: IPPAR  
 TÉCNICO:  
 FASE:  
 PROJECTO DE EXECUÇÃO  
 JULHO 2008  
 ESCADAS QUEBRACOSTAS 7  
 3000-140 COIMBRA  
 PORTUGAL  
 20351 239821708 F0351 239821709  
 gpc@ippar.com.pt www.xm.com.pt

SUBSTITUIÇÃO  
**31**  
 FOLHA

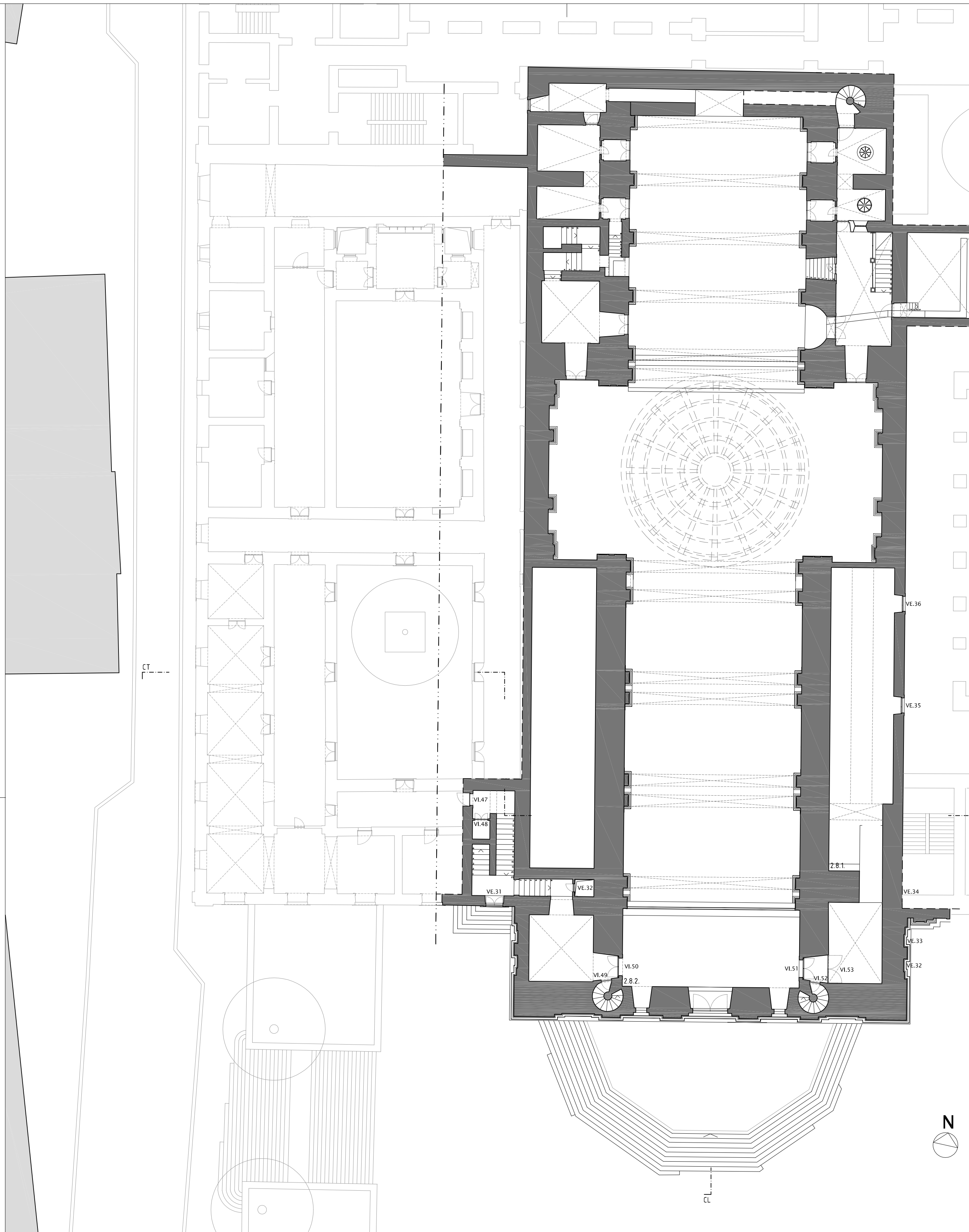

PLANTA DE REFERÊNCIAS DE VÃOS  
NÍVEL 2 - ESC. 1:200

**QUADRO RESUMO**

**Público - Acesso livre**

Designação	Nível
1.1 Atrio	1
1.2 I.S. Visitantes I.S. Funcionários	1
1.3 Recepção Loja Bengaleiro	1
1.4 Igreja	1

**Público - Acesso condicionado**

Designação	Nível
2.1. Sala de projecção	1
2.2.1. Exposição permanente	1
2.2.2. Exposição permanente	1
2.2.3. Exposição permanente	1
2.2.4. Exposição permanente	1
2.2.5. Exposição permanente	1
2.3. Sacristia	1
2.4. Lavabo	1
2.5.1. Saguão	1
2.5.2. Saguão	1
2.6. Pátio da palmeira	0
2.7. Circulação	1
2.8.1. Sala polivalente (Centro documental - exposição)	2
2.8.2. Sala polivalente (Centro documental - biblioteca)	3
2.9. Estrutura do Altar-mor	1

**Acesso restrito**

Designação	Nível
3.1. Reserva	1
3.2. Gabinete técnico	1
3.3. Sala de reuniões	1
3.4. Nova Sacristia	1
3.5. I.S. apoio à Sacristia	1
3.6.1. Circulação	1
3.6.2. Circulação	1
3.7. Arrumos	1

esc. 1:200  
 VÃOS PLANTA DE REFERÊNCIAS DO NÍVEL 2  
 COORDENAÇÃO GERAL:  
 IPPAR-DR/PAULO VALDEZ (ENG.º)/PEDRO PROVIDÊNCIA (ARQ.º)  
 ARQUITECTURA: PEDRO PROVIDÊNCIA (ARQ.º) COM XM

PROJECTO **XM**

LOCALIZAÇÃO: COIMBRA A04004  
 CLIENTE: IPPAR  
 TÉCNICO: [ ]  
 FASE: PROJECTO DE EXECUÇÃO

32

ESCADAS: QUEBRACOSTAS 7  
 1000-140 COIMBRA  
 PORTUGAL

T0351\_239821708\_F0351\_239821709  
 gpc@ippar.com.pt www.xm.com.pt