



ARQUIVO - NÚCLEO



Companhia Industrial de Fundição (CIF)



Avenida Dr. Francisco Sá Carneiro, 3460, Esposade, 4515-658 Foz do Sousa, Gondomar, Portugal



comercial@cif.pt



+351 224 540 153



www.cif.pt



PROCESSO



Tipologia

Fichas de Identidade e Cadastro / Registo de Pessoal



Código Manual

-



Identificador



Código de Sistema

-



Descrição

Processo do(a) funcionário(a) Álvaro Pinto das Neves



400669



Localização (Distrito/Concelho) -



Data de Início

1959-11-19



Data de Fim

1968-02-12

DESMATERIALIZAÇÃO



DIGITALIZAÇÃO



arquiv@ - arquivo online da Direção Regional de Cultura do Norte



Casa d'Allen, Rua António Cardoso, n.º 175, 4150-081 Porto, Portugal



arquiv@culturanorte.gov.pt



+351 226 000 454



arquiva.culturanorte.gov.pt



2023



Escala 1:1



PDF



150 dpi



RGB



OCR

REGISTO DE PESSOAL

(Art.º 7.º do Dec.-Lei 43.182 de 23 Setembro 1960)

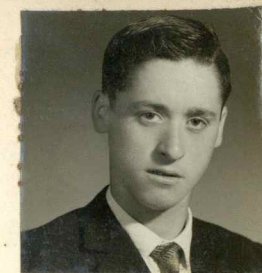

Nome ALVARO PINTO DAS NEVES Secção _____ Fundição _____ N.º I5I

Período experimental de _____ / _____ / _____ a _____ / _____ / _____ Data da Admissão Definitiva 19 / Novembro / 1959

Inscrito na Caixa Sindical de Previdencia dos Técnicos e Op. Metal. e Metalomec. com o N.º 260.343 Data do Nasc. 3 / Outubro / 1945

Inscrito no Sindicato _____ com o N.º _____ Carteira Profissional N.º _____

Filho de João Valente das Neves e de Celestina de Castro Pinto

Natural de Hortas Freguesia de Lever Concelho de V. N. de Gaia

Bilhete de Identidade N.º _____ do Arquivo de Identif. de _____ Passado em _____ / _____ / _____ Válido até _____ / _____ / _____

Estado Solteiro com _____

Habilitações Literárias 2.º grau Situação Militar _____

Habilitações Profissionais _____

Empregos Anteriores _____

» _____

Residência Hortas - Lever - V. N. de Gaia Telef. _____

Mudou para _____ em _____ / _____ / _____

» _____ » _____ / _____ / _____

Famíliares a seu cargo	_____ Parentesco _____
	_____ » _____
	_____ » _____
	_____ » _____

Data de Saída 12 / Fevereiro / 1968 Motivo Voluntário

Observações _____

Nome

Abraão Smith das Neves

Secção

Franco de

N.º

151

DATAS	ESPECIALIDADE	CATEGORIAS E PROMOÇÕES	DIURNIDADES	VENCIMENTOS
3/10/50	<i>Imediato</i>	<i>Auxiliar</i>		8\$00
19/11/50	"	"		10\$00
19/12/50	"	"		11\$20
19/11/51	"	"		14\$40
19/11/52	"	"		17\$00
19/11/53	"	"		20\$80
19/11/54	"	"		24\$00
25/3/55		<i>Pro-Exec</i>		32\$00
1/10/55				35\$20
1/2/57				40\$00
1/1/58				\$

FÉRIAS					
ANO	INÍCIO	TERMO	ANO	INÍCIO	TERMO
1950	25/12/50	31/12/50		/ /	/ /
1951	25/12/51	31/3/52		/ /	/ /
1952	24/12/52	29/12/52		/ /	/ /
1953	23/12/53	28/12/53		/ /	/ /
1954	22/12/54	21/1/55		/ /	/ /
1955	21/12/55	21/12/55		/ /	/ /
1966	7/8/66	6/8/66		/ /	/ /
1967	31/7/67	12/8/67		/ /	/ /
	/ /	/ /		/ /	/ /
	/ /	/ /		/ /	/ /
	/ /	/ /		/ /	/ /

FERIADO	HORAS	DIAS DA COMPENSAÇÃO	HORAS	FERIADO	HORAS	DIAS DA COMPENSAÇÃO	HORAS	FERIADO	HORAS	DIAS DA COMPENSAÇÃO	HORAS
1/11/60	9	2/1 a 12/2/60	18 às 18/10	8/12/62	3	3 a 7/12/62	12 às 18/30	/ /			às
1/3/60	9	13/2 a 26/3/60	7 às 7	10/6/63	9,30	25/5 a 1/6/63	8 às 13	/ /			às
10/6/60	9	28/3 a 7/5/60	7 às 7	13/6/63	9,30	8 e 15/6/63	7 às 1	/ /			às
16/6/60	9	9/5 a 21/6/60	7 às 7	24/6/63	9,30	22 e 29/6/63	7 às 7	/ /			às
24/6/60	9	22/6 a 3/8/60	7 às 7	15/8/63	9,30	10 e 17/8/63	7 às 7	/ /			às
15/8/60	9	4/8 a 15/9/60	7 às 7	1/11/63	10	26/10 a 9/11/63	7 às 7	/ /			às
1/11/60	9	16/9 a 27/10/60	7 às 7	28/5/64	9,30	23 e 20/5/64	7 às 7	/ /			às
8/12/60	9	28/10 a 10/12/60	7 às 7	10/6/64	9,30	6 e 13/6/64	7 às 7	/ /			às
24/12/60	3	12 a 23/12/60	7 às 7	24/6/64	9,30	20 e 27/6/64	7 às 7	/ /			às
1/6/61	9	7/3 a 17/4/61	7 às 7	8/12/64	9,30	5 e 12/12/64	7 às 0	/ /			às
10/6/61	3	18/4 a 1/5/61	7 às 7	10/1/65	0	19/5/65	8 às 13/15	/ /			às
24/6/61	3	2 a 15/6/61	7 às 7	17/1/65	0	25/5/65	7 às 4	/ /			às
15/8/61	9	16/5 a 29/6/61	7 às 7	24/5/65	0	3/7/65	7 às 4	/ /			às
1/11/61	9	30/6 a 10/8/61	7 às 7	7/11/65	0	5/11/65	7 às 4	/ /			às
8/12/61	9	11/8 a 23/9/61	7 às 7	8/12/65	0	19/12/65	7 às 4	/ /			às
21/6/62	8	23 e 30/6/62	8 às 12	9/1/66	0	4/2/66	0 às 1	/ /			às
15/8/62	9,30	18 e 25/8/62	8 às 13	10/1/66	10	13/5/66	7 às 19	/ /			às
1/11/62	9,30	3 e 10/10/62	8 às 13	21/8/66	9/10	20/8/66	7 às 18/15	/ /			às

FALTAS QUE IMPLICAM PERDA DE VENC. OU DIREITO A FÉRIAS REMUNERADAS					
DATAS	HORAS	DATAS	HORAS	DATAS	HORAS
12/10	4	14/10	7	/ /	
10/10	15	11/7	2	/ /	
14/10	104	12/7	3	/ /	
18/10	2	/ /		/ /	
19/10	10	/ /		/ /	
17/10	5	/ /		/ /	
14/10	20	/ /		/ /	
17/10	2	/ /		/ /	
18/10	5	/ /		/ /	
1/10	10	/ /		/ /	
15/10	9	/ /		/ /	
10/10	9	/ /		/ /	
17/10	14	/ /		/ /	
19/10	8	/ /		/ /	
10/10	2	/ /		/ /	
12/10	3	/ /		/ /	
12/10	27	/ /		/ /	