

LEVANTAMENTO ARQUITECTÓNICO DO CLAUSTRO DO MOSTEIRO DO LORVÃO

REQUERENTE >
LOURENÇO, SIMÕES & REIS, LDA.

DATA >
NOVEMBRO 2005

DESENHO >
INDICAÇÃO DE CORTES

ESCALA >
1/500

DESENHO N.º >
LA-04

EQUIPA PROJECTISTA >
 JOÃO MENDES RIBEIRO, ARQUITECTO LDA. | RUA DE TOMAR | N.º 1 - ESQ | 3000 - 401 COIMBRA

TELEFONE E FAX | + 351 239 833 763

E-MAIL | joaomendesribeiro@mail.telepac.pt

RESPONSÁVEL >
 JOÃO MENDES RIBEIRO

COLABORAÇÃO >
 ANA PATRÍCIA LOPES, MARGARIDA PEREIRA

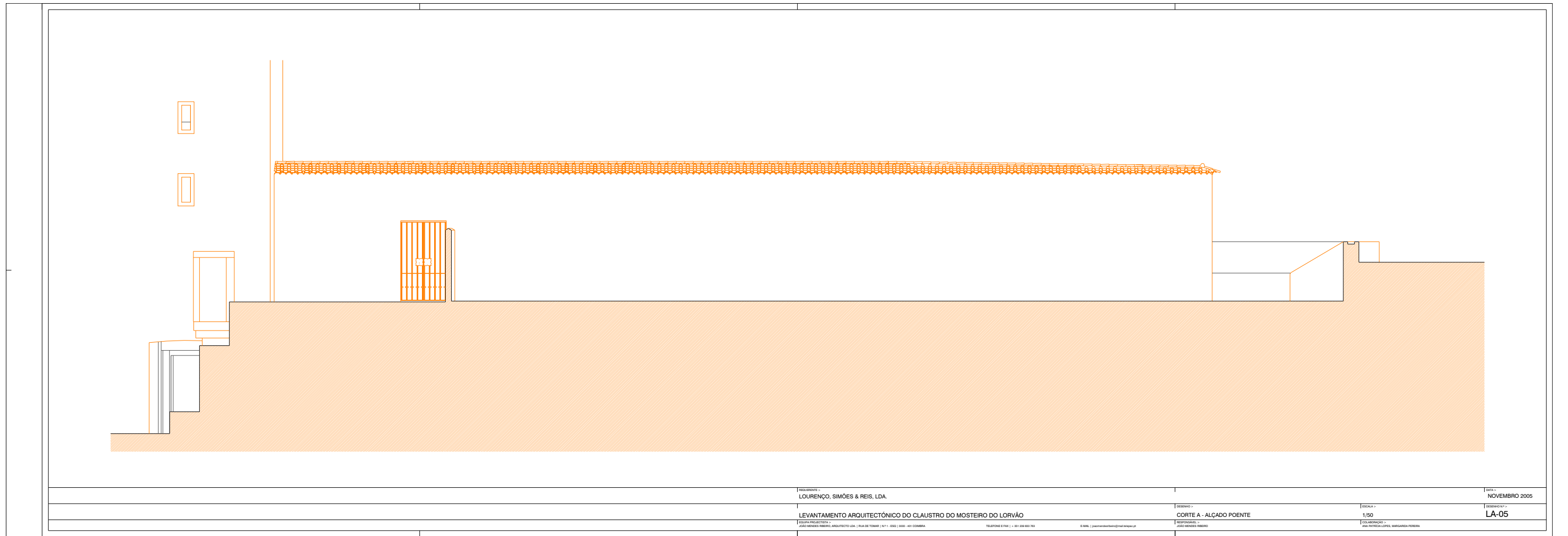

REQUERENTE >
LOURENÇO, SIMÕES & REIS, LDA.

DATA >
NOVEMBRO 2005

LEVANTAMENTO ARQUITECTÓNICO DO CLAUSTRO DO MOSTEIRO DO LORVÃO

DESENHO >
CORTE A - ALÇADO POENTE

ESCALA >
1/50

DESENHO Nº >
LA-05

LOCAIS PROJETADOS >
JOÃO MENDES INÉRCIO, ARQUITECTO LDA, RUA DE TOMAR | N.º 1 - 8200 - 400 COIMBRA

TELEFONE E FAX >
(+351) 239 833 765

E-MAIL >
jmen@joaomenidesinercio.com

PROFISIONAL >
JOÃO MENDES INÉRCIO

COLABORADOR >
ANA PATRÍCIA LOPES, MARGARIDA PEREIRA

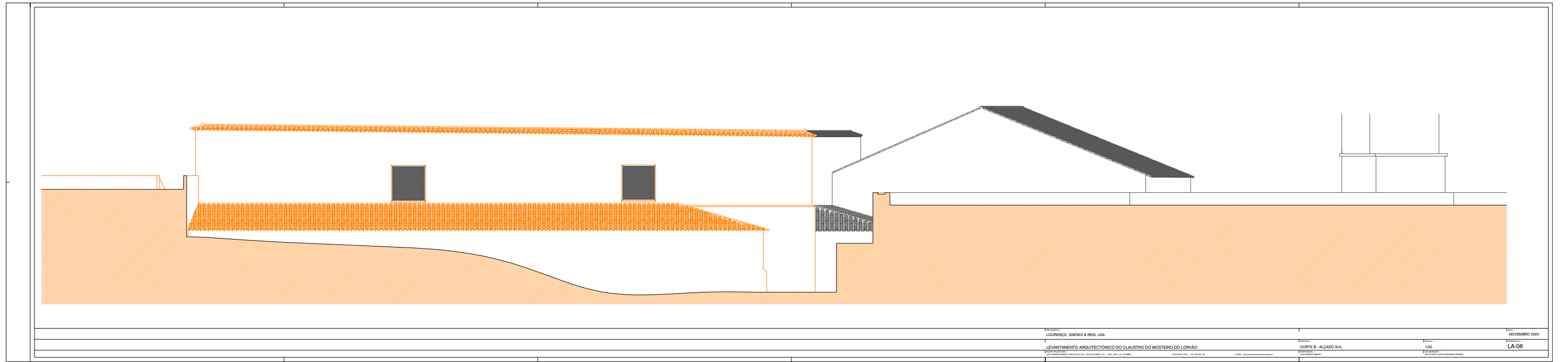

PROJETO: LOURENÇO SIMÕES & FILI, LDA
LEVANTAMENTO ARQUITECTÓNICO DO CLAUSTRO DO MOSTEIRO DO LORVÃO
NOVEMBRO 2005
CORTE B - ALÇADO SUL
1/50
LA-06

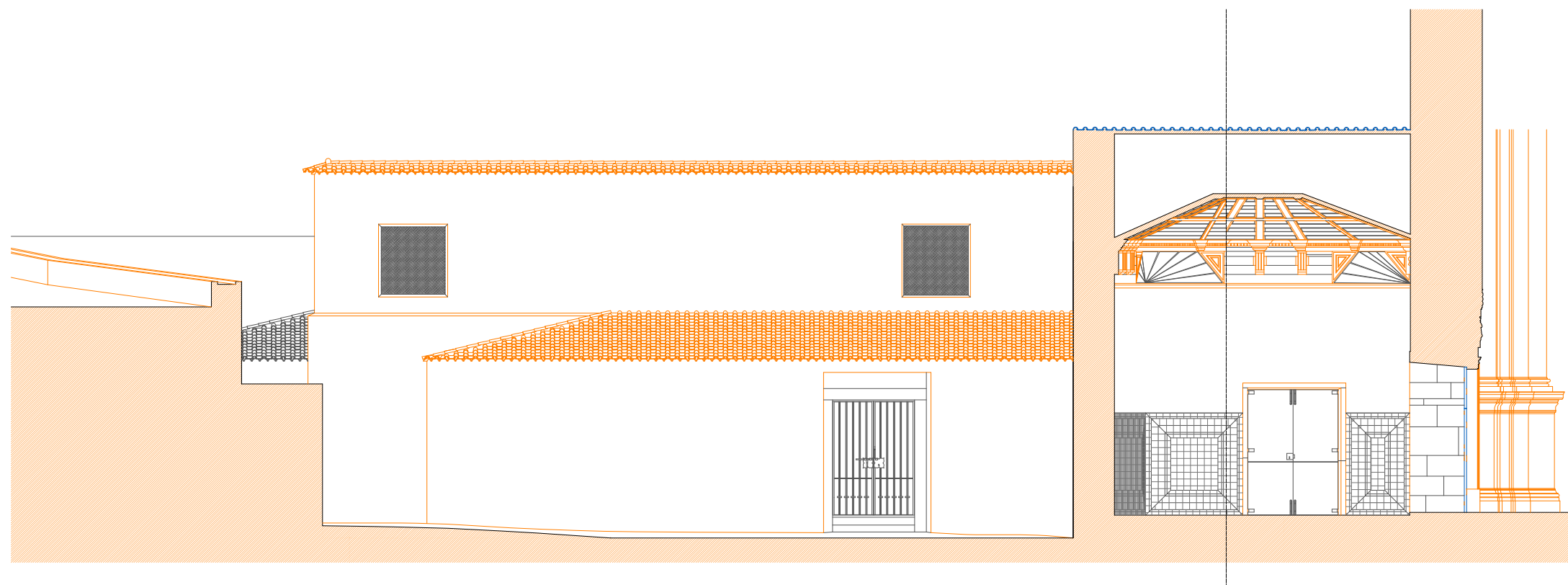

REQUERENTE -
LOURENÇO, SIMÕES & REIS, LDA.

DATA -
NOVEMBRO 2005

LEVANTAMENTO ARQUITECTÓNICO DO CLAUSTRO DO MOSTEIRO DO LORVÃO

DESENHO -
CORTE C - ALÇADO NASCENTE

ESCALA -
1/50

DESENHO Nº -
LA-07

DESENHO PRODUZIDO POR:
JOÃO MENDES INÉRCIO, ARQUITECTO LDA, RUA DE TOMAR | N.º 1 - 820 | 4800 - AVE COMBA

TELÉFONO E FAX | + 351 258 803 765

© 2005 | joao@menidesinercio.com

PROFUNDIZADO POR:
JOÃO MENDES INÉRCIO

ELABORADO POR:
ANA PATRÍCIA LOPES, MARGARIDA PEREIRA

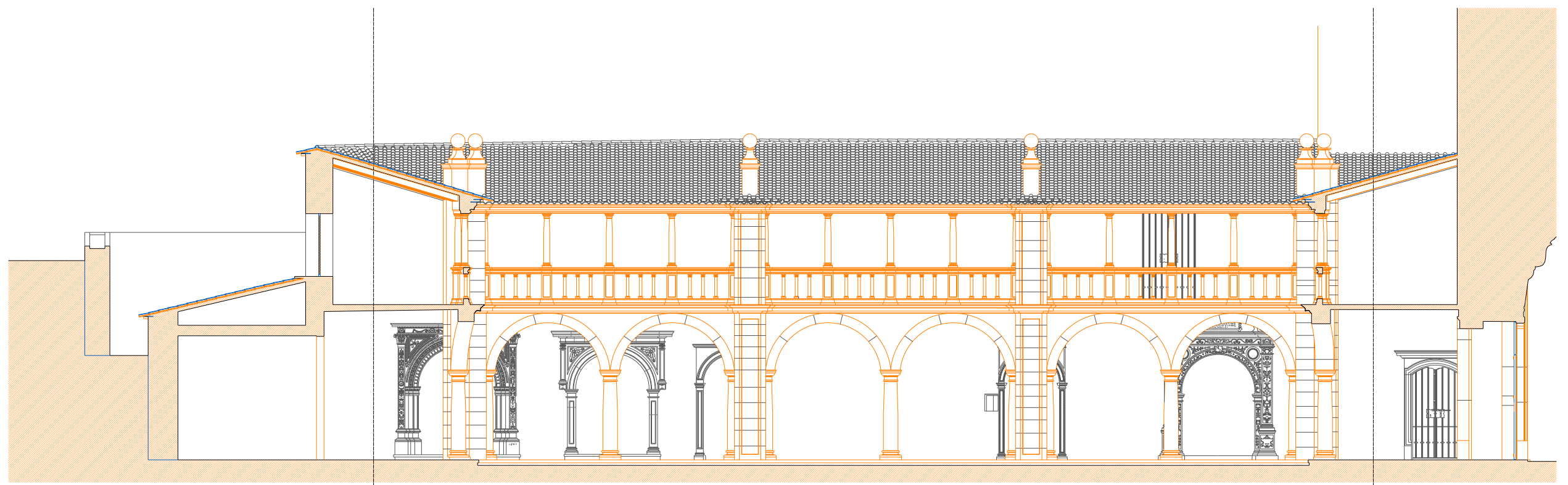

REQUERENTE -
LOURENÇO, SIMÕES & REIS, LDA.

DATA -
NOVEMBRO 2005

LEVANTAMENTO ARQUITECTÓNICO DO CLAUSTRO DO MOSTEIRO DO LORVÃO

CORTE D

ESCALA -
1/50

DESENHO Nº -
LA-08

DESENHO PRODUZIDO POR:
JOSÉ MENDES INÉRCIO, ARQUITECTO LDA, RUA DE TOMAR | N.º 1 - 8200 - 400 COIMBRA

TELEFONO E FAX | + 351 202 803 765

© 2005 | jmen@meninercio.com.pt | www.meninercio.com.pt

PROFUNDIZADO POR:
JOSÉ MENDES INÉRCIO

ELABORADO POR:
ANA PATRÍCIA LOPES, MARGARETA PEREIRA

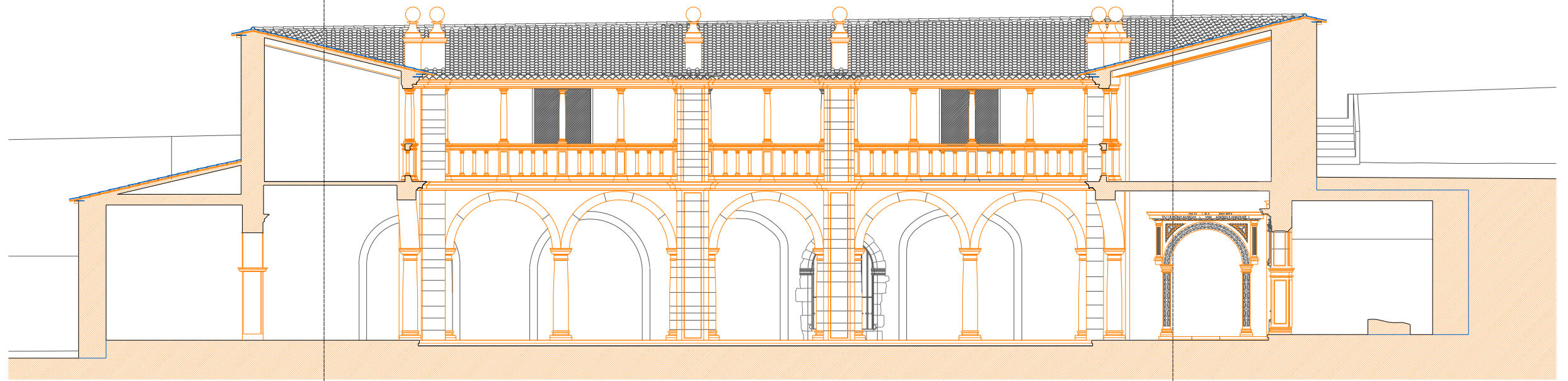

REQUERENTE >
LOURENÇO, SIMÕES & REIS, LDA.

DATA >
NOVEMBRO 2005

LEVANTAMENTO ARQUITECTÓNICO DO CLAUSTRO DO MOSTEIRO DO LORVÃO

DESENHO >
CORTE E

ESCALA >
1/50

DESENHO Nº >
LA-09

LOCAIS PROJETADOS P.O.
JOSÉ MENDES INÉRCIO, ARQUITECTO LDA, RUA DE TOMAR | N.º 1 - 820 | 4800 - AVE COMBA

TELEFONE E FAX | + 351 258 803 765

© 2005 | joao@larsimoes.com

RESPONSÁVEL P.O.
JOSÉ MENDES INÉRCIO

ELABORADO P.O.
ANA PATRÍCIA LOPES, MARGARIDA PEREIRA

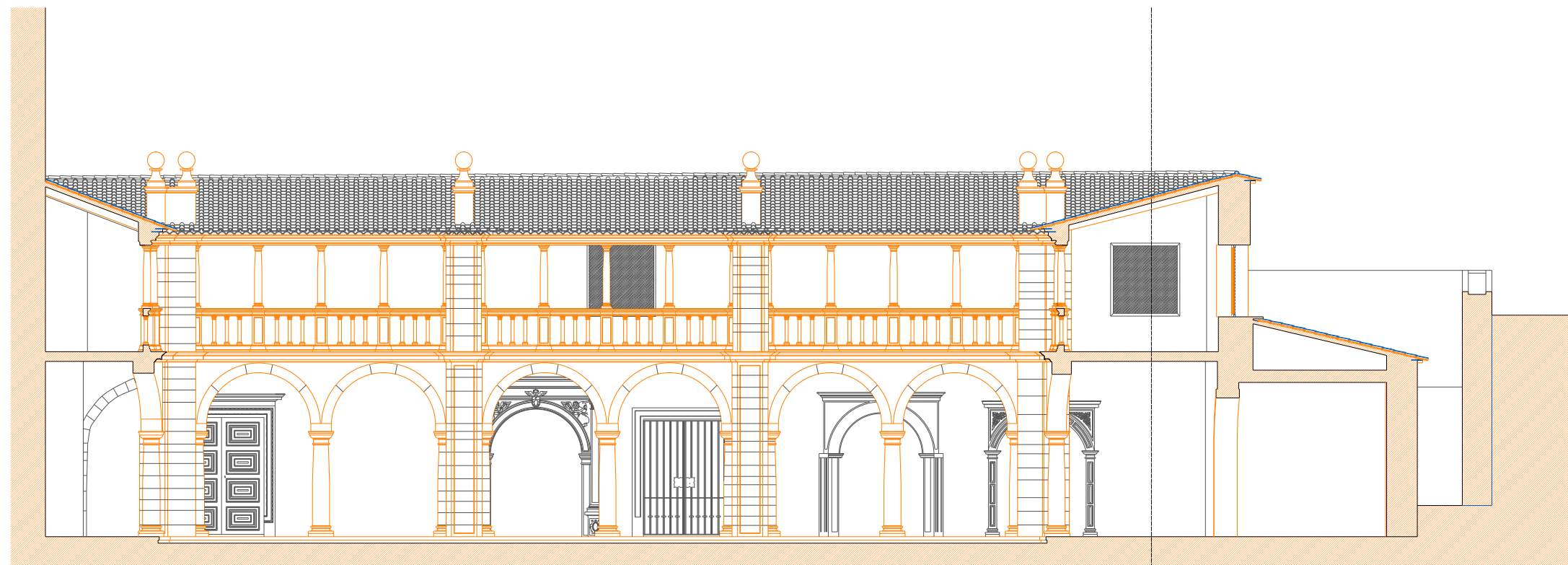

REQUERENTE >
LOURENÇO, SIMÕES & REIS, LDA.

DATA >
NOVEMBRO 2005

LEVANTAMENTO ARQUITECTÓNICO DO CLAUSTRO DO MOSTEIRO DO LORVÃO

DESENHO >
CORTE F

ESCALA >
1/50

DESENHO Nº >
LA-10

DESENHO PRODUZIDO POR >
JOSÉ MENDES INÉRCIO, ARQUITECTO LDA, RUA DE TOMAR | N.º 1 | 820 | 4000 - AVE COMBA

TELÉFONO E FAX | + 351 258 803 765

© 2005 | joao@menidesinercio.com

PROFESSORA >
JOSÉ MENDES INÉRCIO

ELABORADO POR >
ANA PATRÍCIA LOPES, MARGARIDA PEREIRA

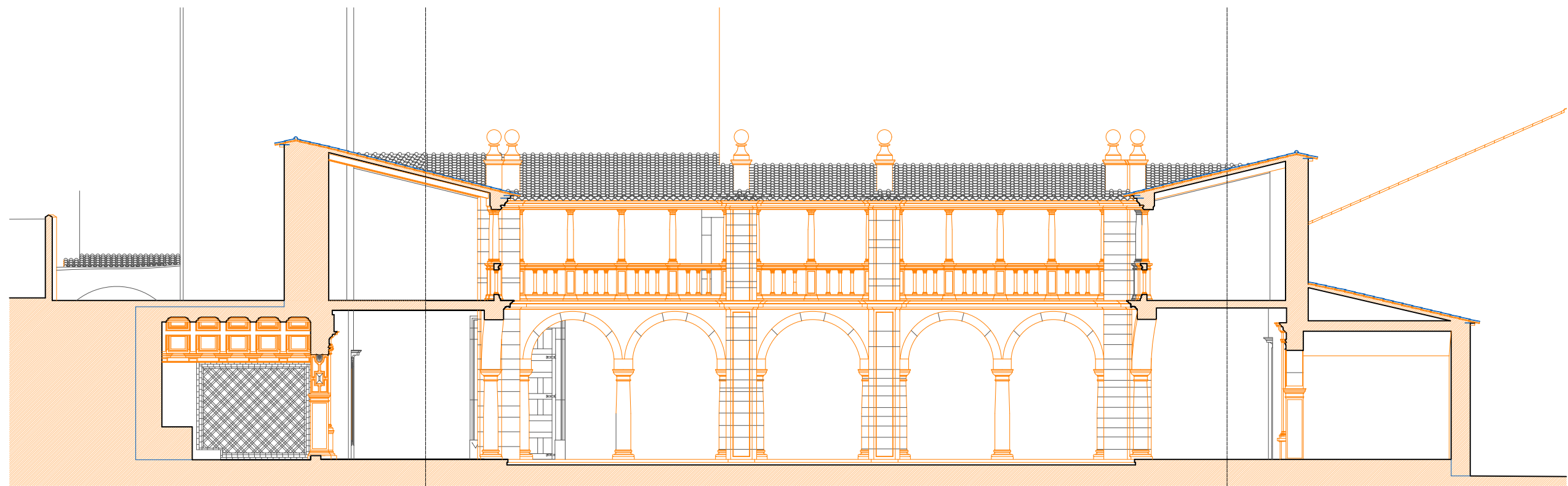

REQUERENTE -
LOURENÇO, SIMÕES & REIS, LDA.

DATA -
NOVEMBRO 2005

LEVANTAMENTO ARQUITECTÓNICO DO CLAUSTRO DO MOSTEIRO DO LORVÃO

DESENHO -
CORTE G

ESCALA -
1/50

DESENHO Nº1 -
LA-11

DESENHO PRODUZIDO POR:
JOSÉ MENDES INÉRCIO, ARQUITECTO LDA, RUA DE TOMAR | N.º 1 - 8200 - 400 COIMBRA

TELÉFONO E FAX | +351 202 803 765

© 2005 | joao@menidesinercio.com

PROFUNDIZADO POR:
JOSÉ MENDES INÉRCIO

ELABORADO POR:
ANA PATRÍCIA LOPES, MARGARIDA PEREIRA

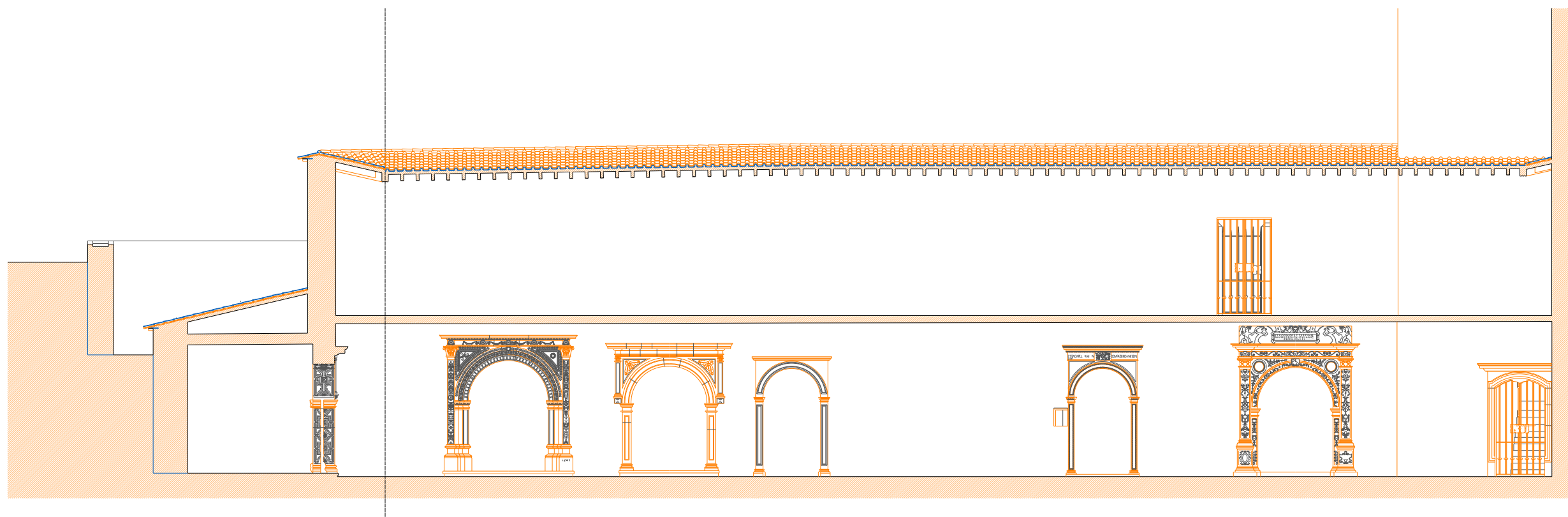

REQUERENTE -
LOURENÇO, SIMÕES & REIS, LDA.

DATA -
NOVEMBRO 2005

LEVANTAMENTO ARQUITECTÓNICO DO CLAUSTRO DO MOSTEIRO DO LORVÃO

DESENHO -
CORTE H

ESCALA -
1/50

DESENHO Nº -
LA-12

DESIGN PROJECTED BY:
JOÃO MENDES REIS/ARC. ARQUITECTO LDA, RUA DE TOMAR | N.º 1 - 820 | 4800 - AVE COMBA

TELEFONE E FAX | + 351 258 803 765

© 2005 | joaomenres@arq.com.pt

RESPONSÁVEL:
JOÃO MENDES REIS

ELABORADO POR:
ANA PATRÍCIA LOPES, MARGARIDA PEREIRA

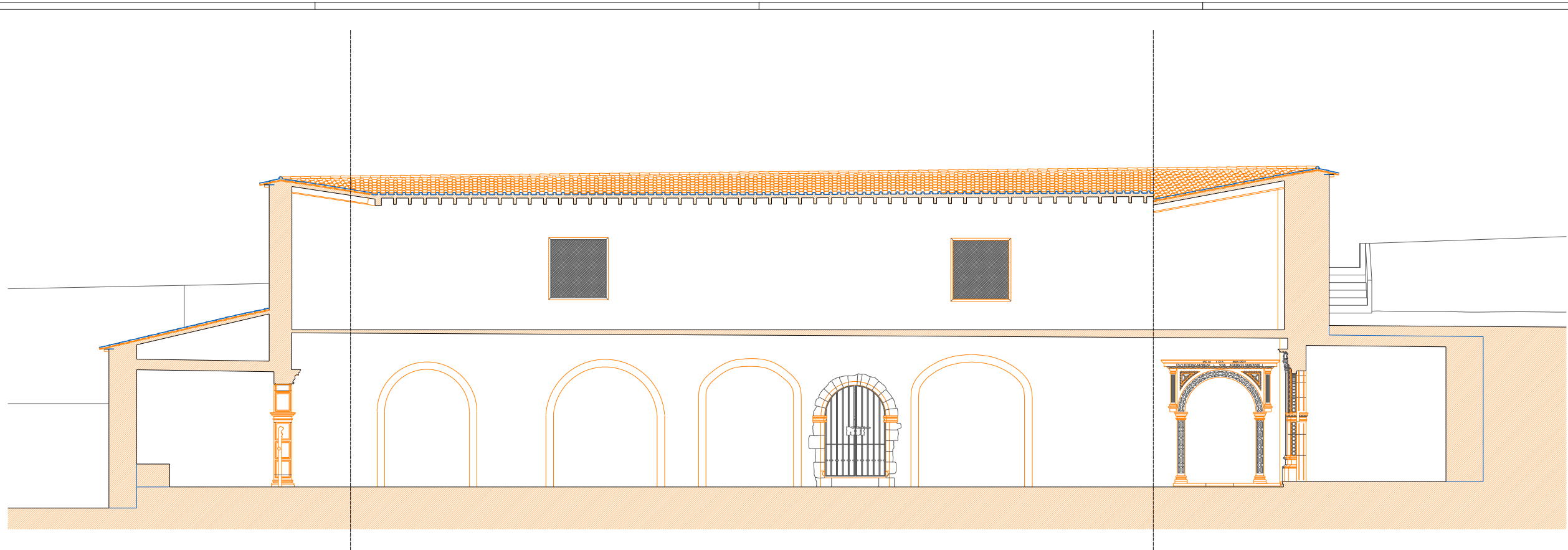

REQUERENTE >
LOURENÇO, SIMÕES & REIS, LDA.

DATA >
NOVEMBRO 2005

LEVANTAMENTO ARQUITECTÓNICO DO CLAUSTRO DO MOSTEIRO DO LORVÃO

DESENHO >
CORTE I

ESCALA >
1/50

DESENHO Nº >
LA-13

DESENHO PRODUZIDO POR >
JOSÉ MENDES INÉRCIO, ARQUITECTO LDA, RUA DE TOMAR | N.º 1 - 820 | 4800 - AVE COMBA

TELÉFONO E FAX | + 351 258 803 765

© 2005 | joao@menidesinercio.com

PROFUNDIDADE >
JOSÉ MENDES INÉRCIO

ELABORADO POR >
ANA PATRÍCIA LOPES, MARGARIDA PEREIRA

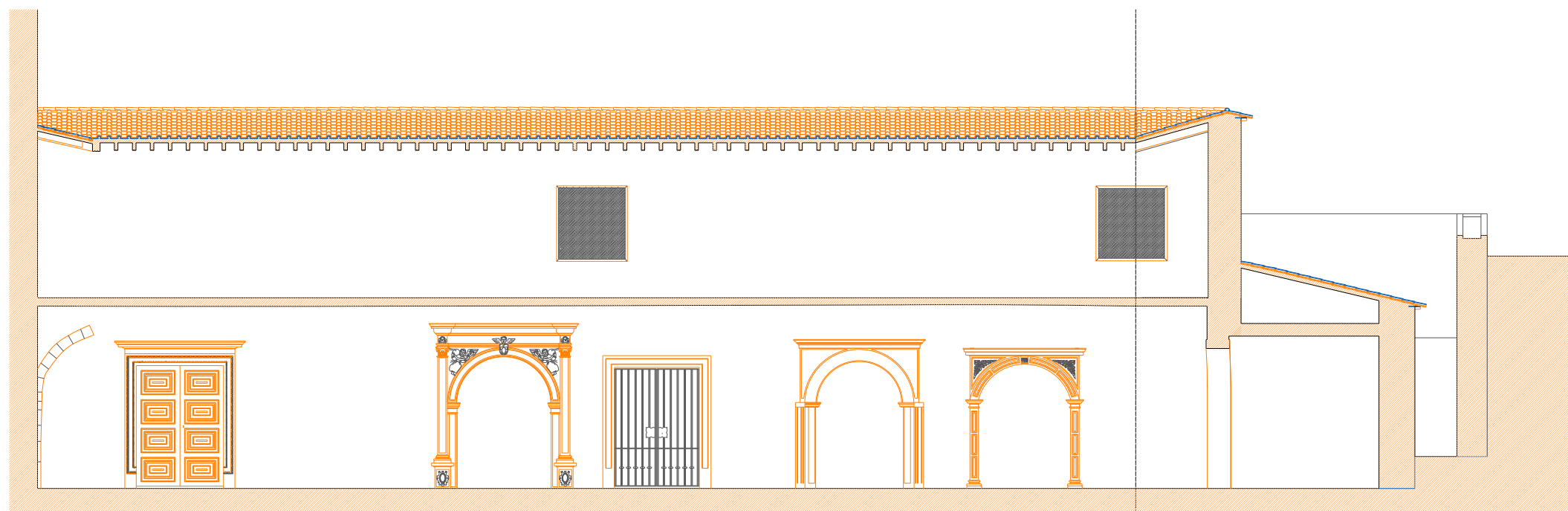

REQUERENTE -
LOURENÇO, SIMÕES & REIS, LDA.

DATA -
NOVEMBRO 2005

LEVANTAMENTO ARQUITECTÓNICO DO CLAUSTRO DO MOSTEIRO DO LORVÃO

DESENHO -
CORTE J

ESCALA -
1/50

DESENHO Nº -
LA-14

DESENHO PRODUZIDO POR:
JOSÉ MENDES INÉRCIO, ARQUITECTO LDA, RUA DE TOMAR | N.º 1 - 8200 - 400 COIMBRA

TELEFONE E FAX | +351 202 803 765

EMAIL | jmenin@arqinercio.com.pt

PROFESSORA -
JOSÉ MENDES INÉRCIO

ELABORADO POR:
ANA PATRÍCIA LOPES, MARGARIDA PEREIRA

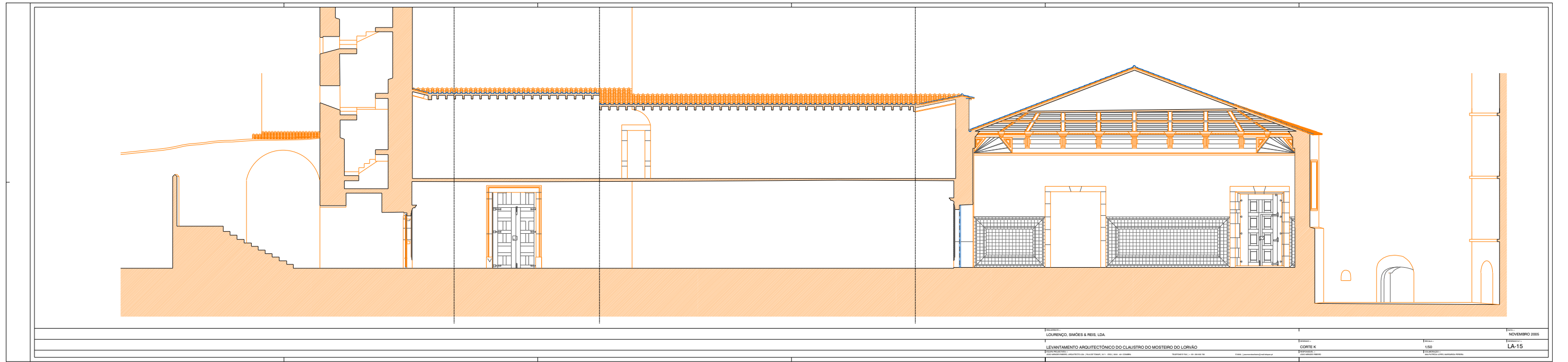

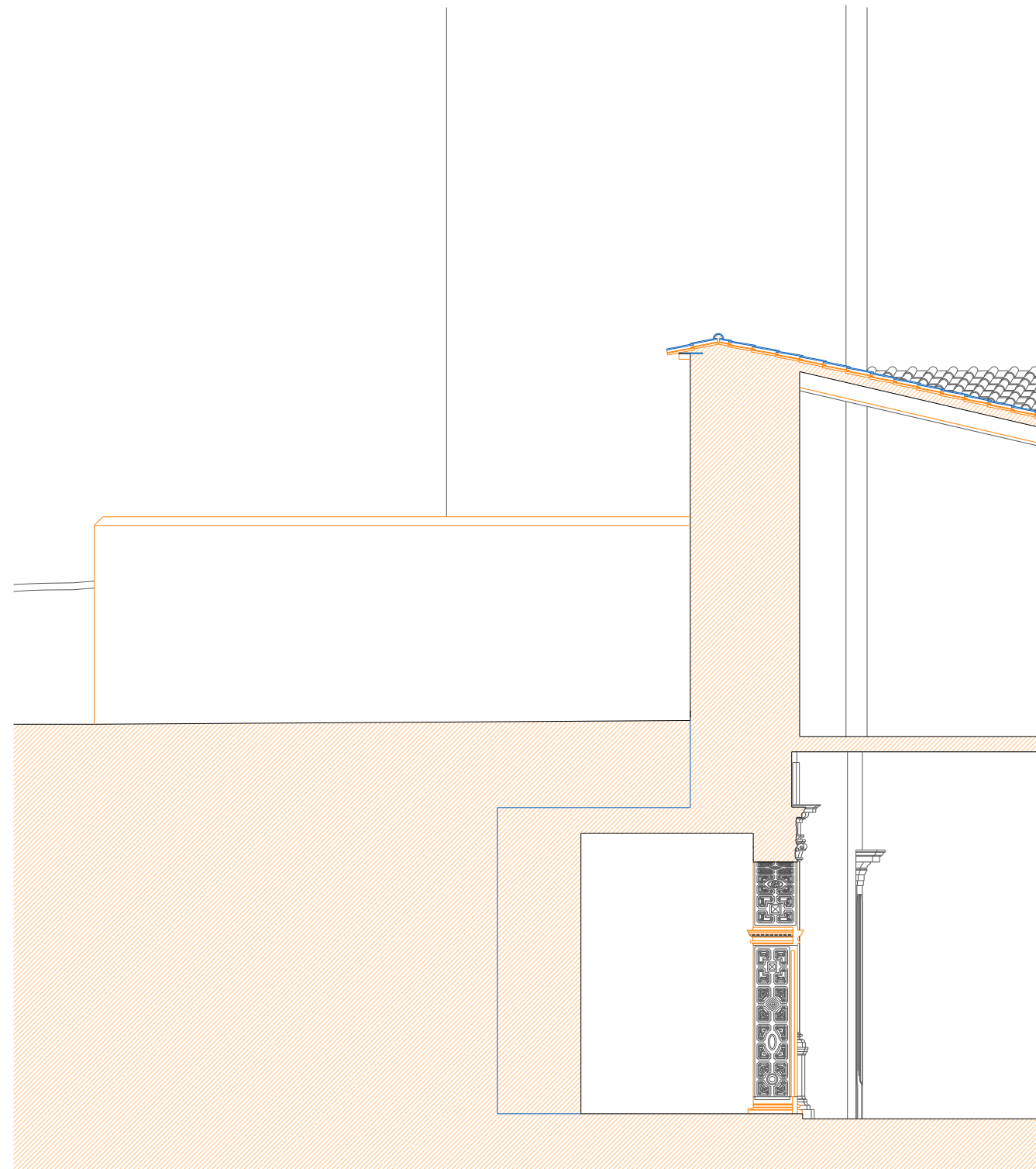

REQUERENTE >
LOURENÇO, SIMÕES & REIS, LDA.

LEVANTAMENTO ARQUITECTÓNICO DO CLAUSTRO DO MOSTEIRO DO LORVÃO

EQUIPA PROJECTISTA >
JOÃO MENDES RIBEIRO, ARQUITECTO LDA, | RUA DE TOMAR | N.º 1 - ESQ | 3000 - 401 COIMBRA

TELEFONE E FAX | + 351 239 833 763

E-MAIL | joaomendesribeiro@mail.telepac.pt

DESENHO >
CORTE L

RESPONSÁVEL >
JOÃO MENDES RIBEIRO

ESCALA >
1/50

COLABORAÇÃO >
ANA PATRÍCIA LOPES, MARGARIDA PEREIRA

DATA >
NOVEMBRO 2005

DESENHO N.º >
LA-16

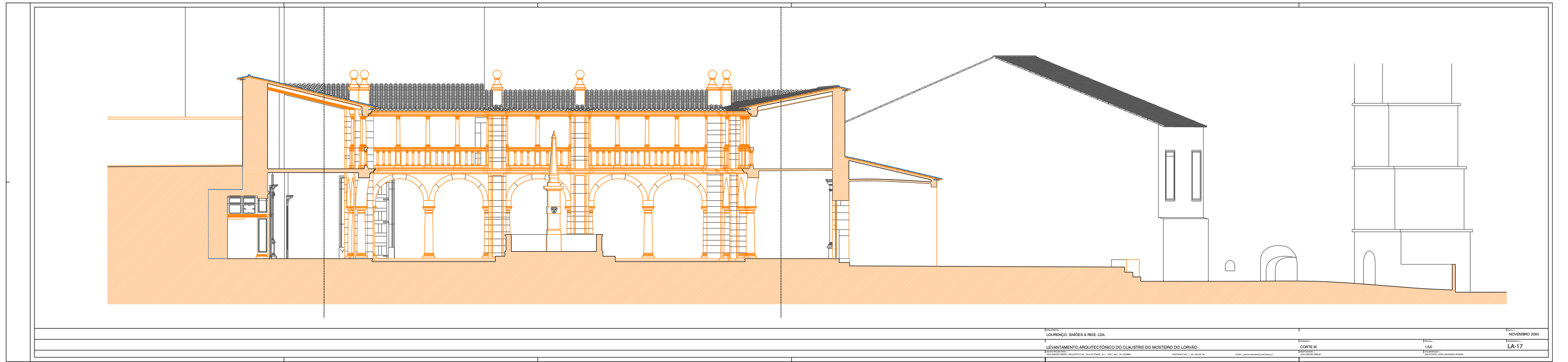

PROJETO: LOURENÇO, SIMÕES & FEIL, LDA
LEVANTAMENTO ARQUITECTÓNICO DO CLAUSTRO DO MOSTEIRO DO LORVÃO
NOVEMBRO 2005
CORTE M
1/50
LA-17

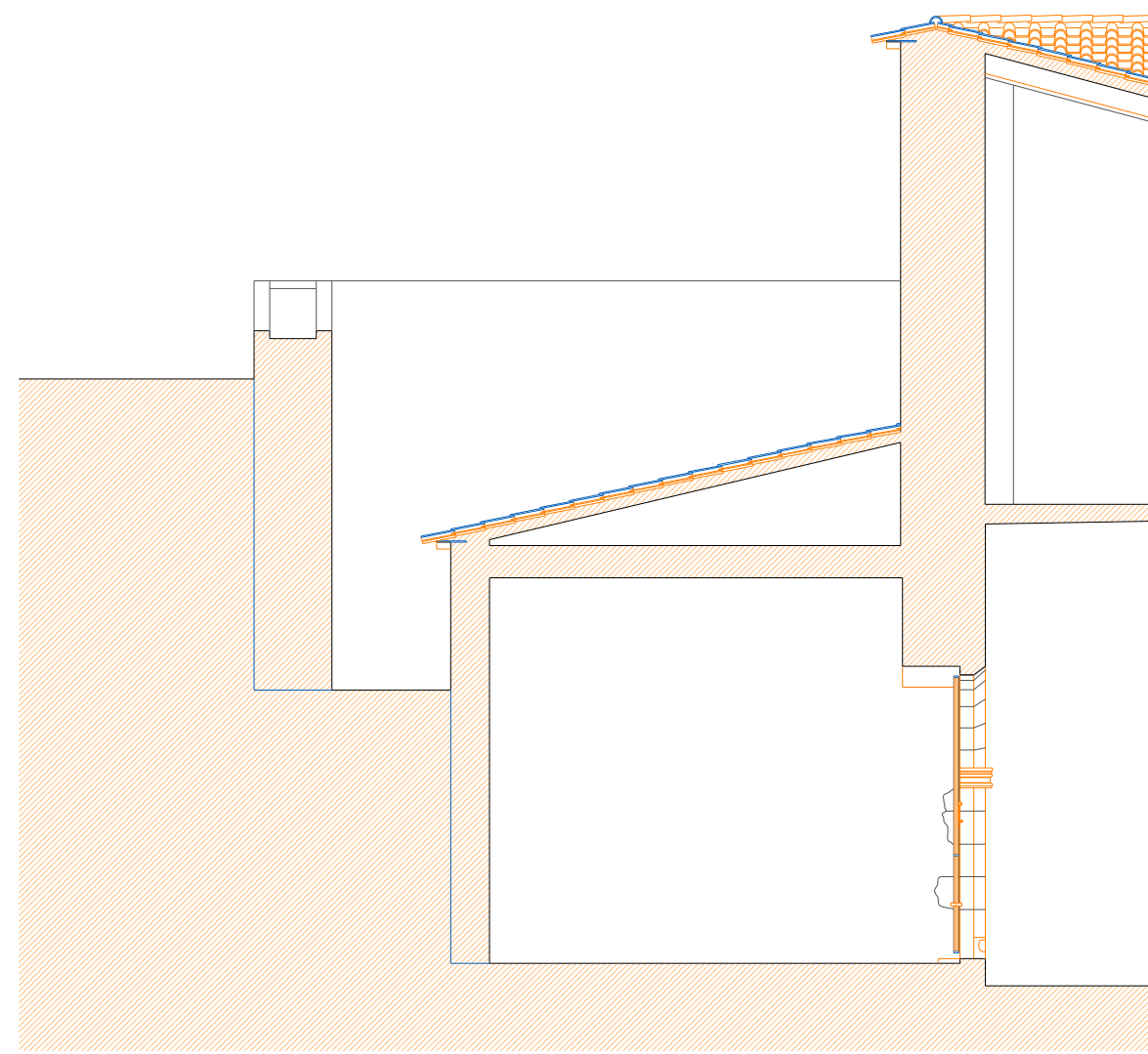

REQUERENTE >
LOURENÇO, SIMÕES & REIS, LDA.

LEVANTAMENTO ARQUITECTÓNICO DO CLAUSTRO DO MOSTEIRO DO LORVÃO

EQUIPA PROJECTISTA >
JOÃO MENDES RIBEIRO, ARQUITECTO LDA, | RUA DE TOMAR | N.º 1 - ESQ | 3000 - 401 COIMBRA

TELEFONE E FAX | + 351 239 833 763

E-MAIL | joaomendesribeiro@mail.telepac.pt

DESENHO >
CORTE N

RESPONSÁVEL >
JOÃO MENDES RIBEIRO

ESCALA >
1/50

COLABORAÇÃO >
ANA PATRÍCIA LOPES, MARGARIDA PEREIRA

DATA >
NOVEMBRO 2005

DESENHO N.º >
LA-18

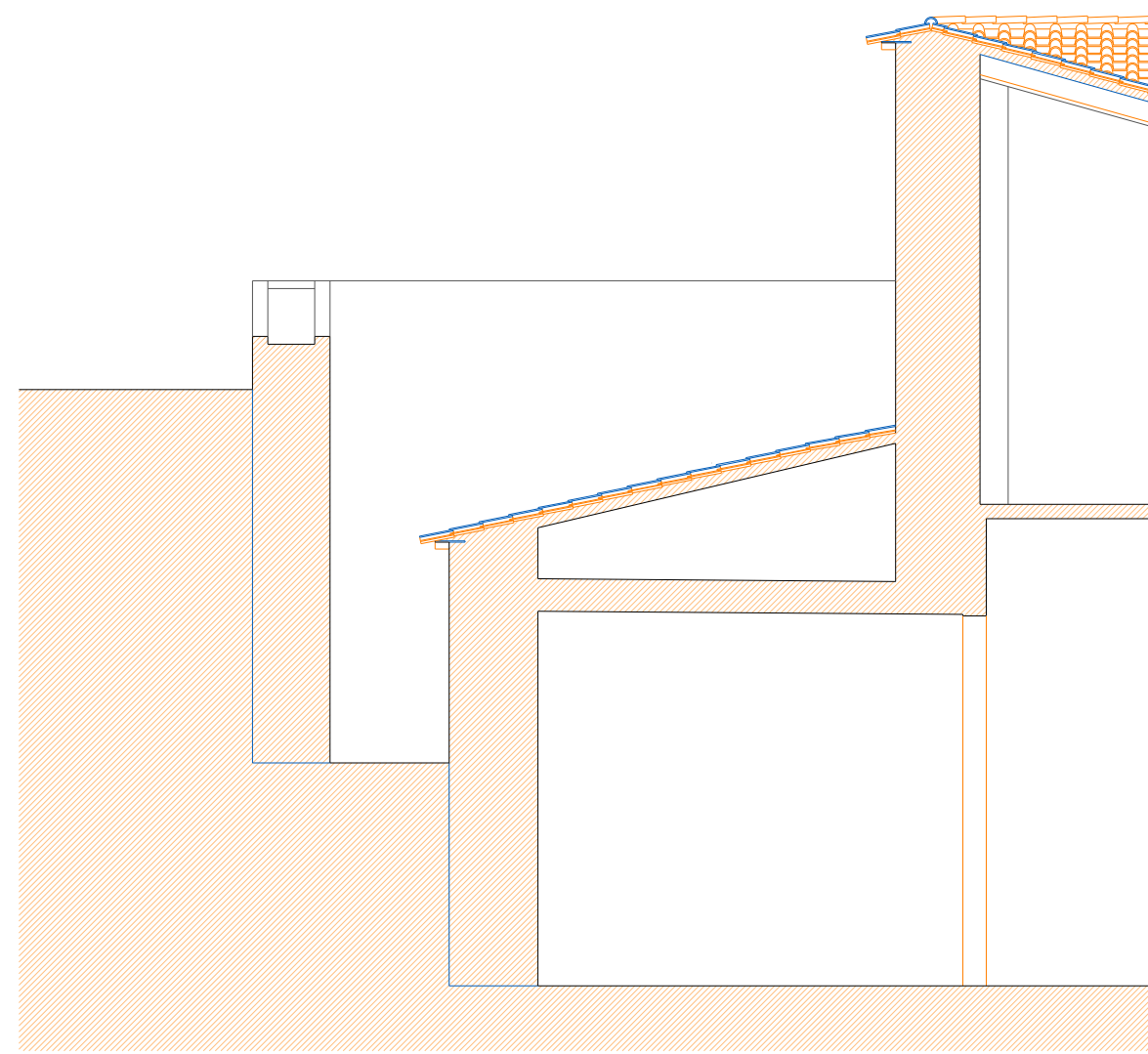

REQUERENTE >
LOURENÇO, SIMÕES & REIS, LDA.

LEVANTAMENTO ARQUITECTÓNICO DO CLAUSTRO DO MOSTEIRO DO LORVÃO

EQUIPA PROJECTISTA >
JOÃO MENDES RIBEIRO, ARQUITECTO LDA, | RUA DE TOMAR | N.º 1 - ESQ | 3000 - 401 COIMBRA

TELEFONE E FAX | + 351 239 833 763

E-MAIL | joaomendesribeiro@mail.telepac.pt

DESENHO >
CORTE O

RESPONSÁVEL >
JOÃO MENDES RIBEIRO

ESCALA >
1/50

COLABORAÇÃO >
ANA PATRÍCIA LOPES, MARGARIDA PEREIRA

DATA >
NOVEMBRO 2005

DESENHO N.º >
LA-19