

FACHADA LATERAL NASCENTE

Approved
Peto em Carta de Maio de 1916
O Vice Presidente
M. J. P.

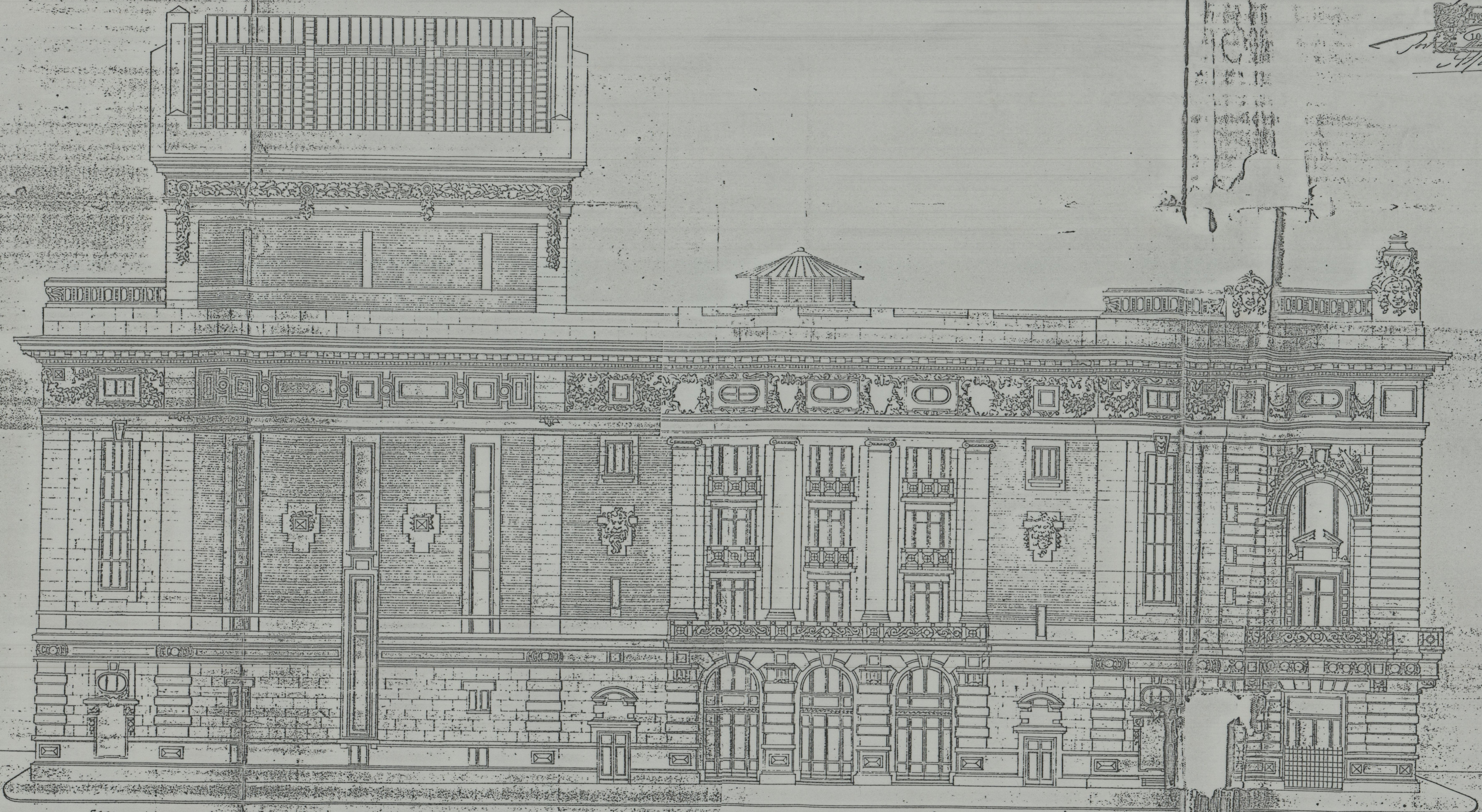

ESCALA 0,01 P.M.

Peto 76 de Abril de 1916
João de Deus
Arquiteto

13/12/1
Teatro de São João

m-933

25.11.59.30

Nota 900