

PLANTA da IGREJA de S. BARTOLOMEU

| | | |
|---|-------------------------------------|-------------|
| Igreja de S. Bartolomeu - Coimbra REABILITAÇÃO DE COBERTURAS | | |
| Direção Regional de Cultura do Centro | Julho 2017 | ESC. 1:100 |
| Projeto de arquitectura | substituído por: | 01.1 |
| PLANTA da IGREJA e ANEXOS | Divisão de Património e Salvaguarda | |



CORTE – c/c1

| | | |
|---|-------------------------------------|------------|
| Igreja de S. Bartolomeu - Coimbra REABILITAÇÃO DE COBERTURAS | | |
| Direção Regional de Cultura do Centro | Julho 2017 | ESC. 1:100 |
| Projeto de arquitectura | substituído por: | 01.2 |
| CORTE | Divisão de Património e Salvaguarda | |

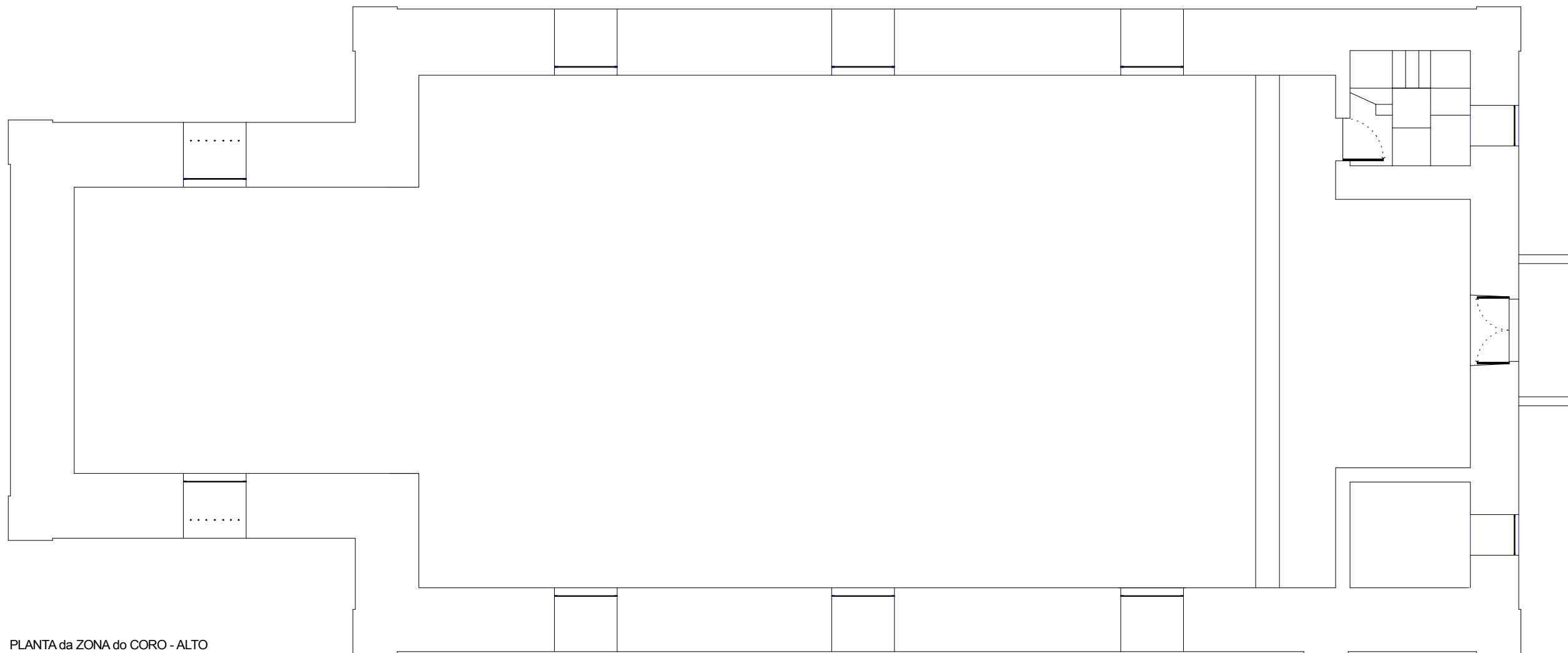

PLANTA da ZONA do CORO - ALTO

| | | |
|--|------------------|-------------------------------------|
| Igreja de S. Bartolomeu - Coimbra REABILITAÇÃO DE COBERTURAS E FACHADAS | | |
| Direção Regional de Cultura do Centro | Julho 2017 | ESC. 1:100 |
| Projeto de arquitectura | substitui: | 01.3 |
| PLANTA da ZONA do CORO ALTO | substituído por: | |
| | | Divisão de Património e Salvaguarda |

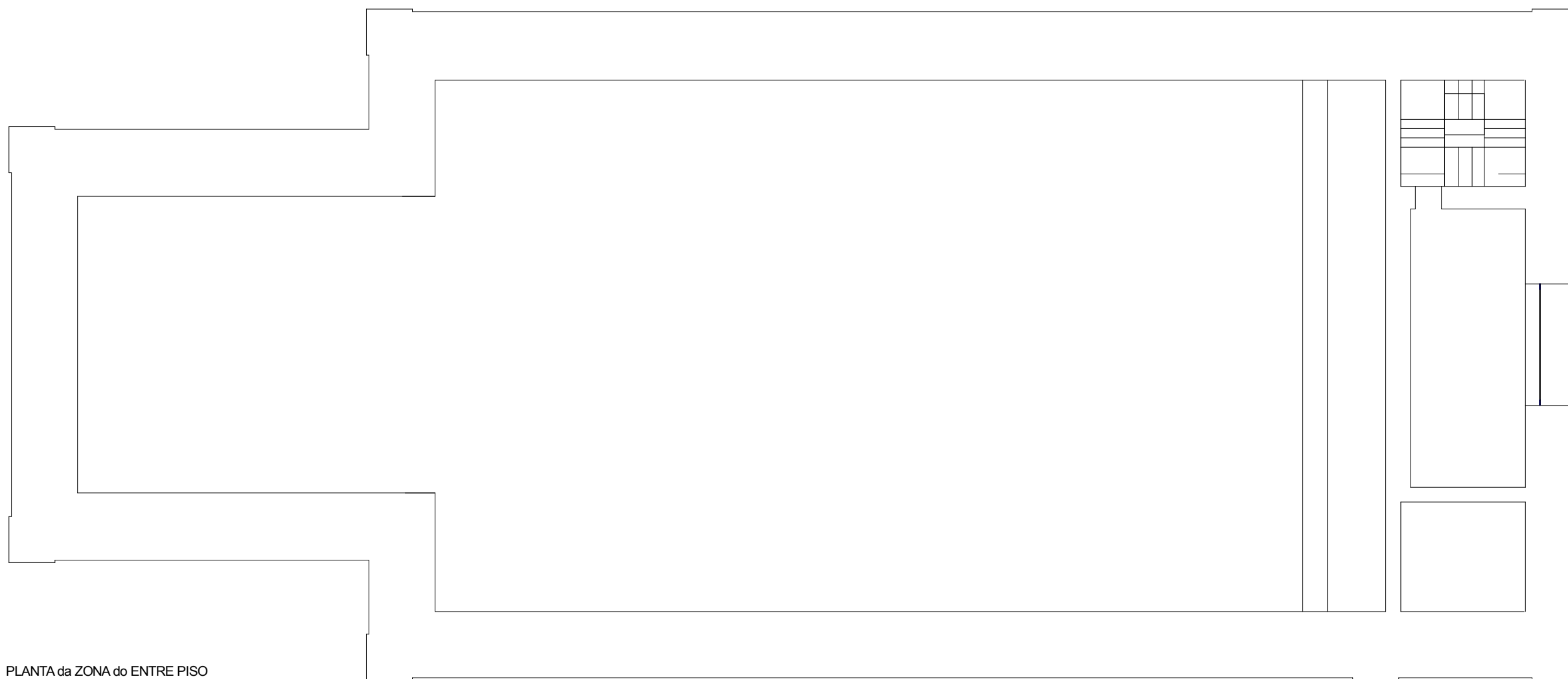

PLANTA da ZONA do ENTRE PISO

| | | |
|---|------------------|-------------------------------------|
| Igreja de S. Bartolomeu - Coimbra REABILITAÇÃO DE COBERTURAS | | |
| Direção Regional de Cultura do Centro | Julho 2017 | ESC. 1:100 |
| Projeto de arquitectura | substitui: | 01.4 |
| PLANTA da ZONA do ENTRE PISO | substituído por: | |
| | | Divisão de Património e Salvaguarda |

PLANTA do TERRAÇO

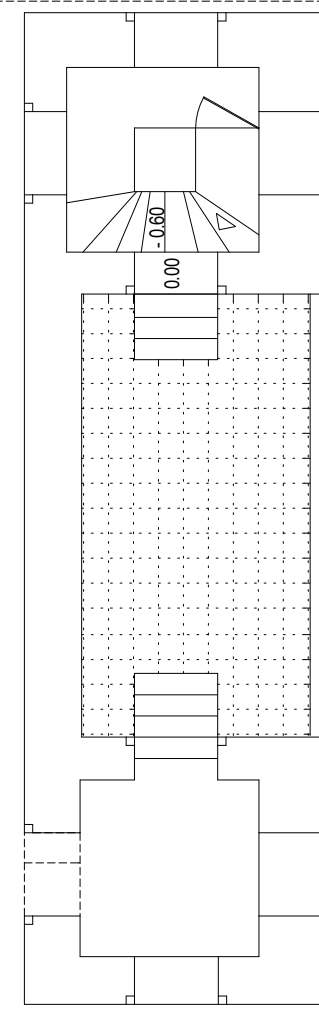

| | | |
|---|-------------------------------------|------------|
| Igreja de S. Bartolomeu - Coimbra REABILITAÇÃO DE COBERTURAS | | |
| Direção Regional de Cultura do Centro | Julho 2017 | ESC. 1:100 |
| Projeto de arquitectura | substitui: | 01.5 |
| PLANTA da ZONA do TERRAÇO | substituido por: | |
| | Divisão de Património e Salvaguarda | |

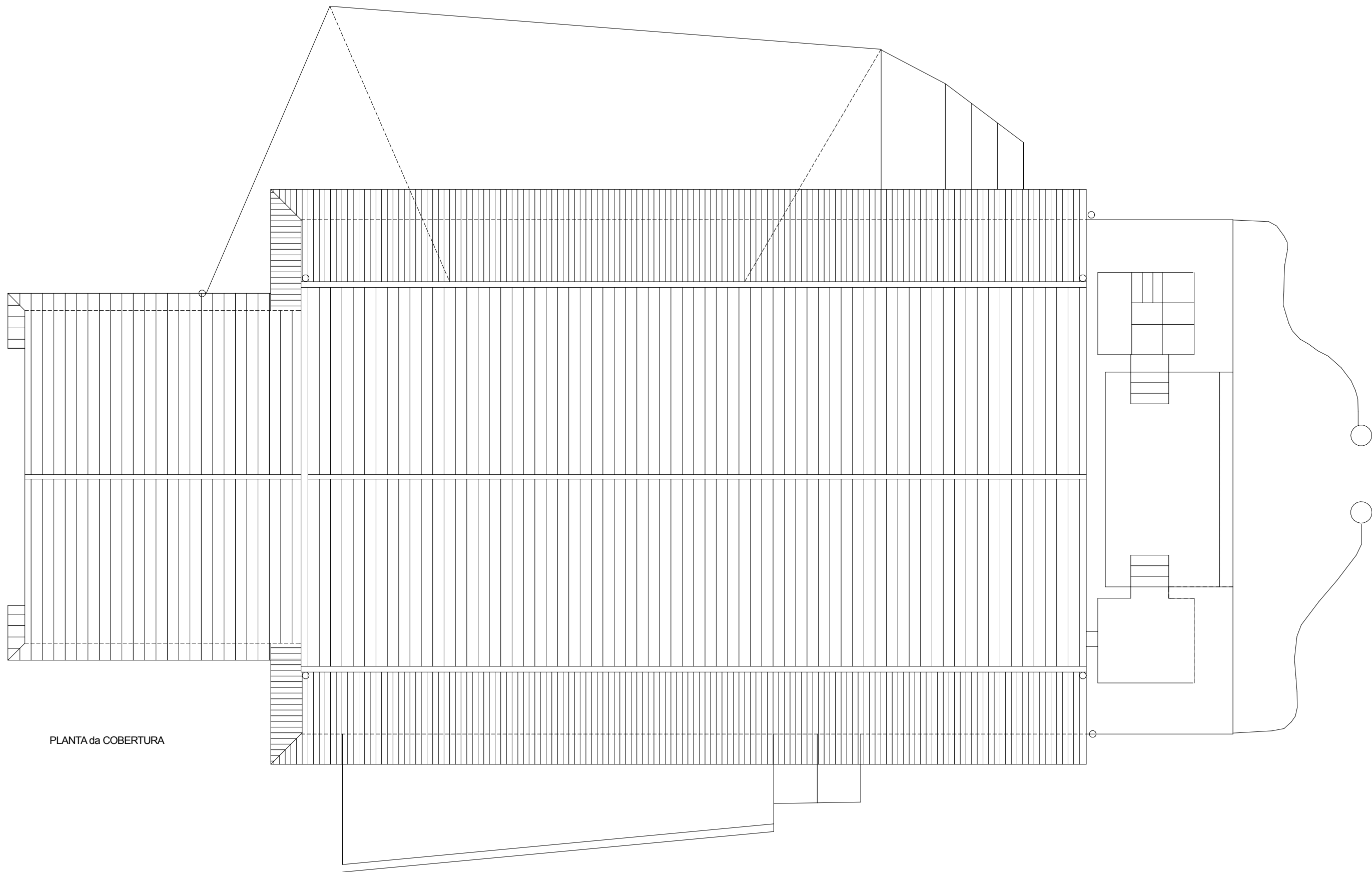

PLANTA da COBERTURA

REPÚBLICA PORTUGUESA
 Cultura
 Direção Regional de Cultura do Centro

| | | |
|---|------------------|-------------------------------------|
| Igreja de S. Bartolomeu - Coimbra REABILITAÇÃO DE COBERTURAS | | |
| Direção Regional de Cultura do Centro | Julho 2017 | ESC. 1:100 |
| Projeto de arquitectura | substitui: | 01.6 |
| PLANTA da COBERTURA | substituído por: | |
| | | Divisão de Património e Salvaguarda |



CORTE – c / c1

REPÚBLICA PORTUGUESA
 Cultura
 Direção Regional de Cultura do Centro

| | | |
|--|-------------------------------------|--------------------|
| Igreja de S. Bartolomeu - Coimbra REABILITAÇÃO DE COBERTURAS Direção Regional de Cultura do Centro Projeto de arquitectura ALÇADO NORTE | Julho 2017 substituído por: | ESC. 1:100 01.7 |
| | substituído por: | |
| | Divisão de Património e Salvaguarda | |



 **REPÚBLICA PORTUGUESA**
Cultura
Direção Regional de Cultura do Centro

Igreja de S. Bartolomeu - Coimbra | REABILITAÇÃO DE COBERTURAS

Direção Regional de Cultura do Centro

Projeto de arquitectura

ALÇADO POENTE

Julho, 2017

ESC. 1:100

substitui:

substituído por:

01.8

Divisão de Património e Salvaguarda



 **REPÚBLICA PORTUGUESA**
Cultura
Direção Regional de Cultura do Centro

| | | | |
|---|--|-------------------------------------|------------|
| Igreja de S. Bartolomeu - Coimbra REABILITAÇÃO DE COBERTURAS | | Julho 2017 | ESC. 1:100 |
| Direção Regional de Cultura do Centro | | substitui: | 01.9 |
| Projeto de arquitectura | | substituído por: | |
| ALÇADO SUL | | Divisão de Património e Salvaguarda | |



REPÚBLICA PORTUGUESA
Cultura
Direção Regional de Cultura do Centro

Igreja de S. Bartolomeu - Coimbra | REABILITAÇÃO DE COBERTURAS

Direção Regional de Cultura do Centro
Projeto de arquitectura

ALÇADO NASCENTE

| | |
|-------------------------------------|------------|
| Julho 2017 | ESC. 1:100 |
| substitui: | 01.10 |
| substituído por: | |
| Divisão de Património e Salvaguarda | |