

Elaborado por

Aquitecta Elisabete Pires Barata
Técnico Paulo Jorge Ferreira

Restauromed
Medições e Orçamentos de Construção Civil, Lda.

Requerente

INSTITUTO PORTUGUÊS DO PATRIMÓNIO ARQUITECTÓNICO E ARQUEOLÓGICO
DIRECÇÃO REGIONAL DE ÉVORA

VILA ALVA – IGREJA MATRIZ

Existente

Alçado Lateral Direito

Escala: 1/100

ABRIL/03

DESN. Nº

9



0.00

Elaborado por

Aquitecta Elisabete Pires Barata
Técnico Paulo Jorge Ferreira

Restauromed
Medições e Orçamentos de Construção Civil, Lda.

Requerente

INSTITUTO PORTUGUÊS DO PATRIMÓNIO ARQUITECTÓNICO E ARQUEOLÓGICO
DIRECÇÃO REGIONAL DE ÉVORA

VILA ALVA – IGREJA MATRIZ

Existente

Alçado Principal

Escala: 1/100

ABRIL/03

DESN. Nº

6

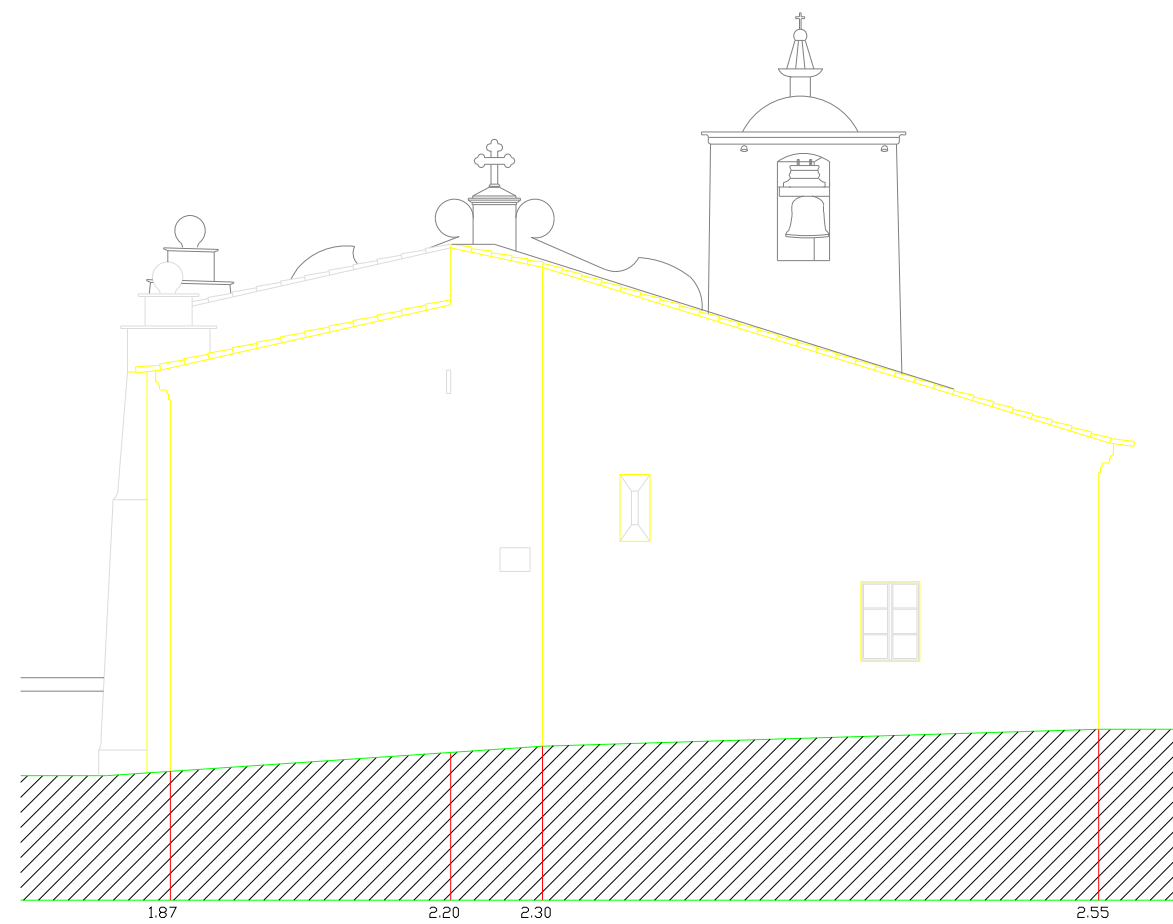

Elaborado por

Aquitecta Elisabete Pires Barata
Técnico Paulo Jorge Ferreira

Restauromed
Medições e Orçamentos de Construção Civil, Lda.

Requerente

INSTITUTO PORTUGUÊS DO PATRIMÓNIO ARQUITECTÓNICO E ARQUEOLÓGICO
DIRECÇÃO REGIONAL DE ÉVORA

VILA ALVA – IGREJA MATRIZ

Existente

Alçado Posterior

Escala: 1/100

ABRIL/03

DESN. Nº

8

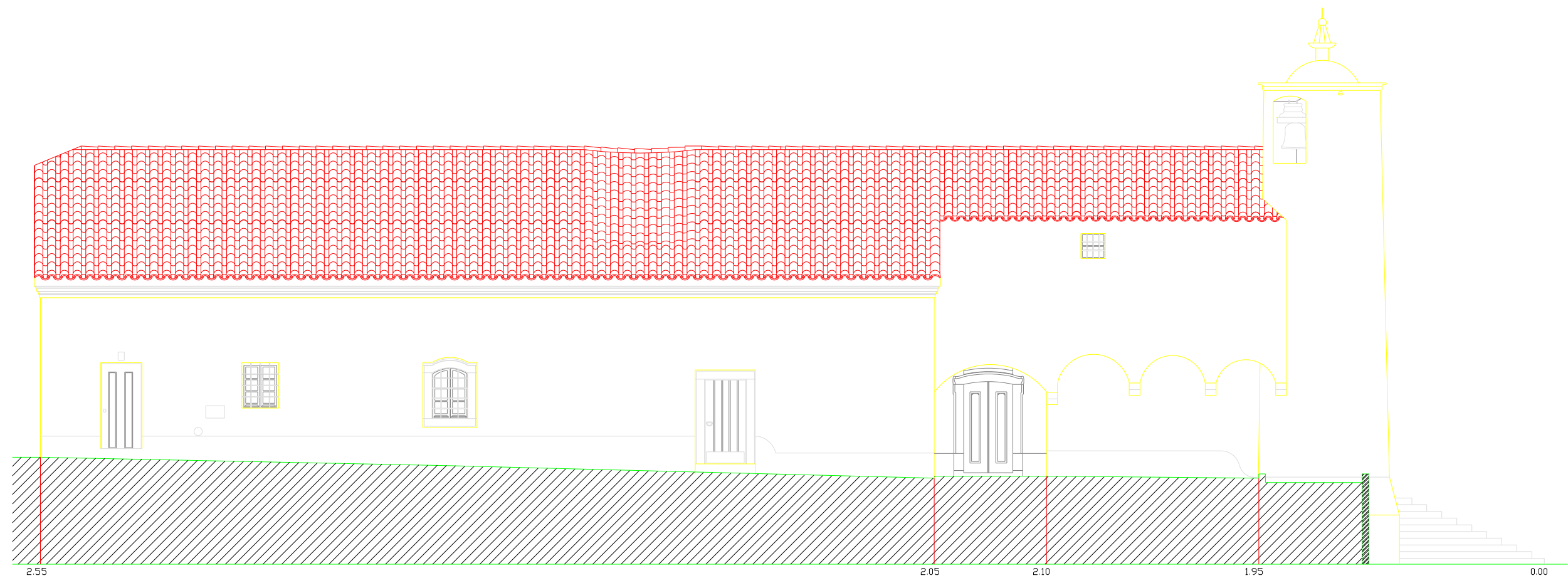

Elaborado por

Aquitecta Elisabete Pires Barata
Técnico Paulo Jorge Ferreira

Restauromed
Medições e Orçamentos de Construção Civil, Lda.

Requerente

INSTITUTO PORTUGUÊS DO PATRIMÓNIO ARQUITECTÓNICO E ARQUEOLÓGICO
DIRECÇÃO REGIONAL DE ÉVORA

VILA ALVA – IGREJA MATRIZ

Existente

Alçado Lateral Esquerdo

Escala: 1/100

ABRIL/03

DESN. Nº

7

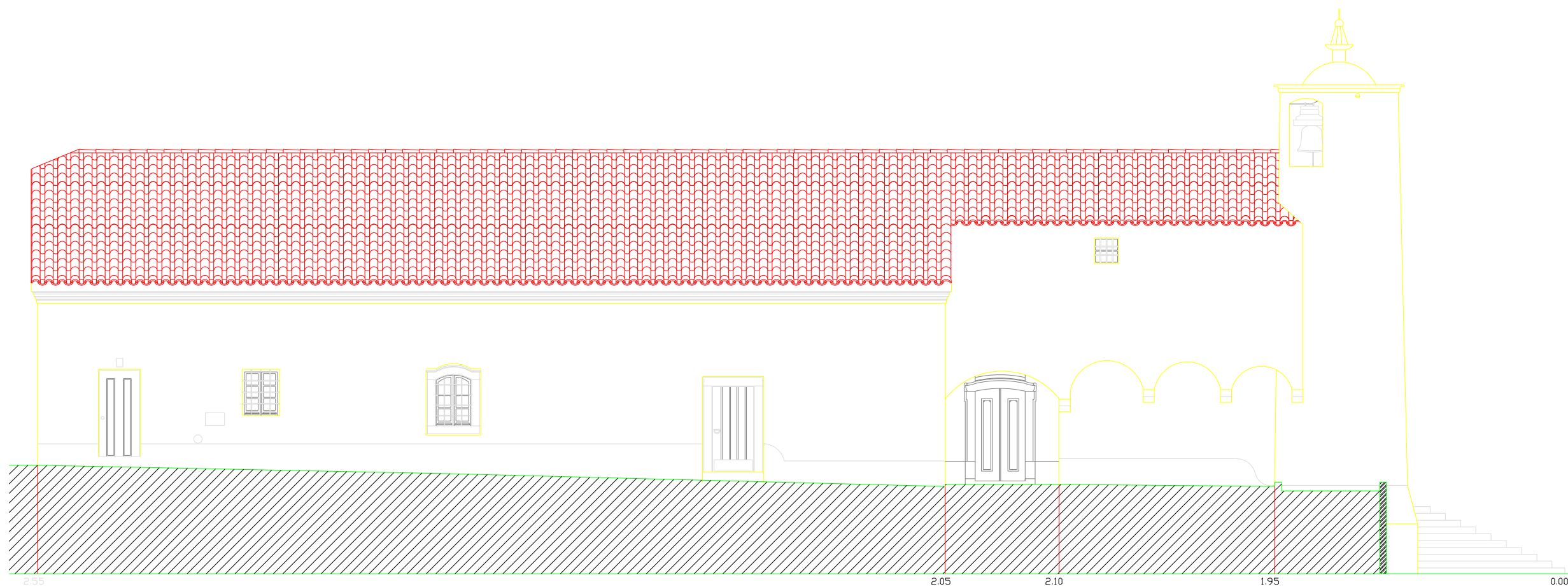

Elaborado por

Aquitecta Elisabete Pires Barata
Técnico Paulo Jorge Ferreira

Restauromed
Medições e Orçamentos de Construção Civil, Lda.

Requerente

INSTITUTO PORTUGUÊS DO PATRIMÓNIO ARQUITECTÓNICO E ARQUEOLÓGICO
DIRECÇÃO REGIONAL DE ÉVORA

VILA ALVA – IGREJA MATRIZ

FINAL

Alçado Lateral Esquerdo

Escala: 1/100

ABRIL/03

DESN. Nº
14

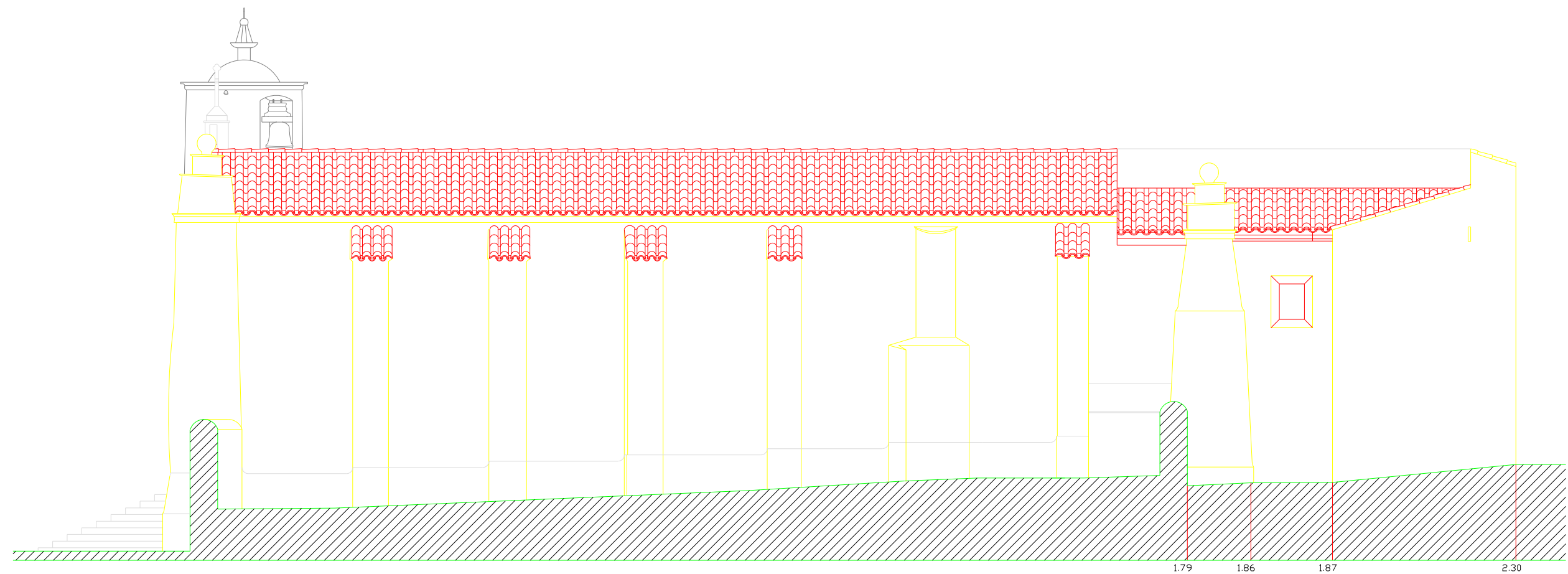

Elaborado por

Aquitecta Elisabete Pires Barata
Técnico Paulo Jorge Ferreira

Restauromed
Medições e Orçamentos de Construção Civil, Lda.

Requerente

INSTITUTO PORTUGUÊS DO PATRIMÓNIO ARQUITECTÓNICO E ARQUEOLÓGICO
DIRECÇÃO REGIONAL DE ÉVORA

VILA ALVA – IGREJA MATRIZ

final

Alçado Lateral Direito

Escala: 1/100

ABRIL/03

DESN. Nº
15

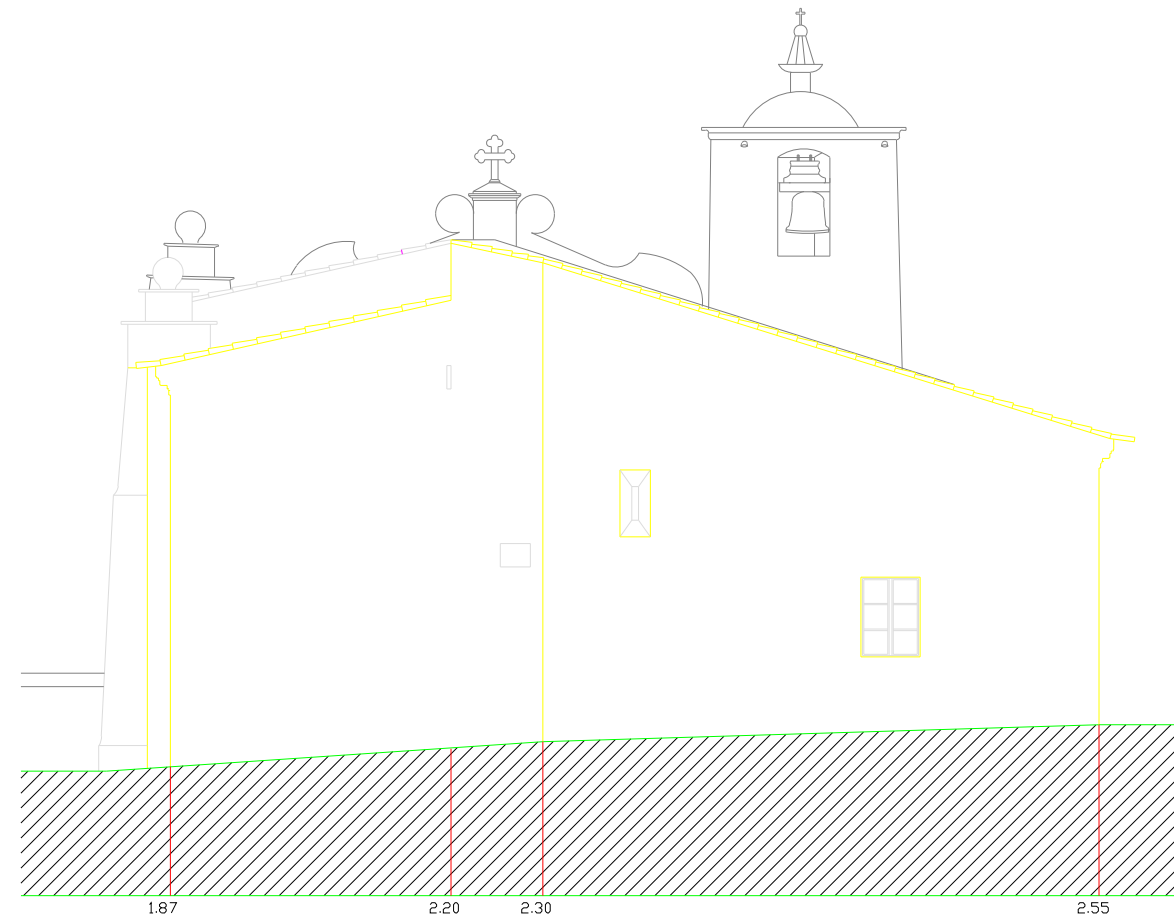

Elaborado por

Aquitecta Elisabete Pires Barata
Técnico Paulo Jorge Ferreira

Restauromed
Medições e Orçamentos de Construção Civil, Lda.

Requerente

INSTITUTO PORTUGUÊS DO PATRIMÓNIO ARQUITECTÓNICO E ARQUEOLÓGICO
DIRECÇÃO REGIONAL DE ÉVORA

VILA ALVA – IGREJA MATRIZ

final

Alçado Posterior

Escala: 1/100

ABRIL/03

DESN. Nº
16



Elaborado por

Aquitecta Elisabete Pires Barata
Técnico Paulo Jorge Ferreira

Restauromed
Medições e Orçamentos de Construção Civil, Lda.

Requerente

INSTITUTO PORTUGUÊS DO PATRIMÓNIO ARQUITECTÓNICO E ARQUEOLÓGICO
DIRECÇÃO REGIONAL DE ÉVORA

VILA ALVA – IGREJA MATRIZ

final

Alçado Principal

Escala: 1/100

ABRIL/03

DESN. Nº
17

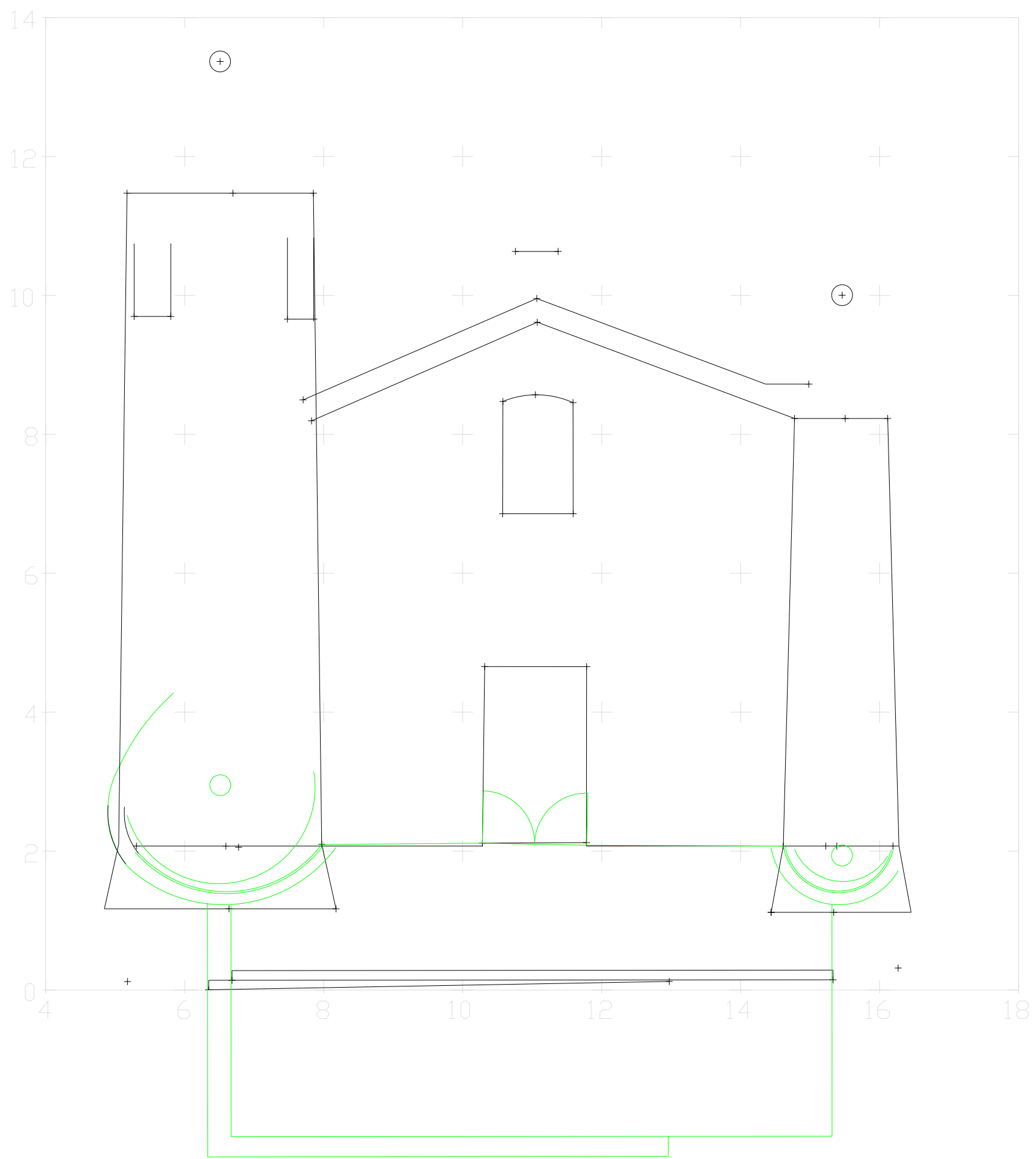

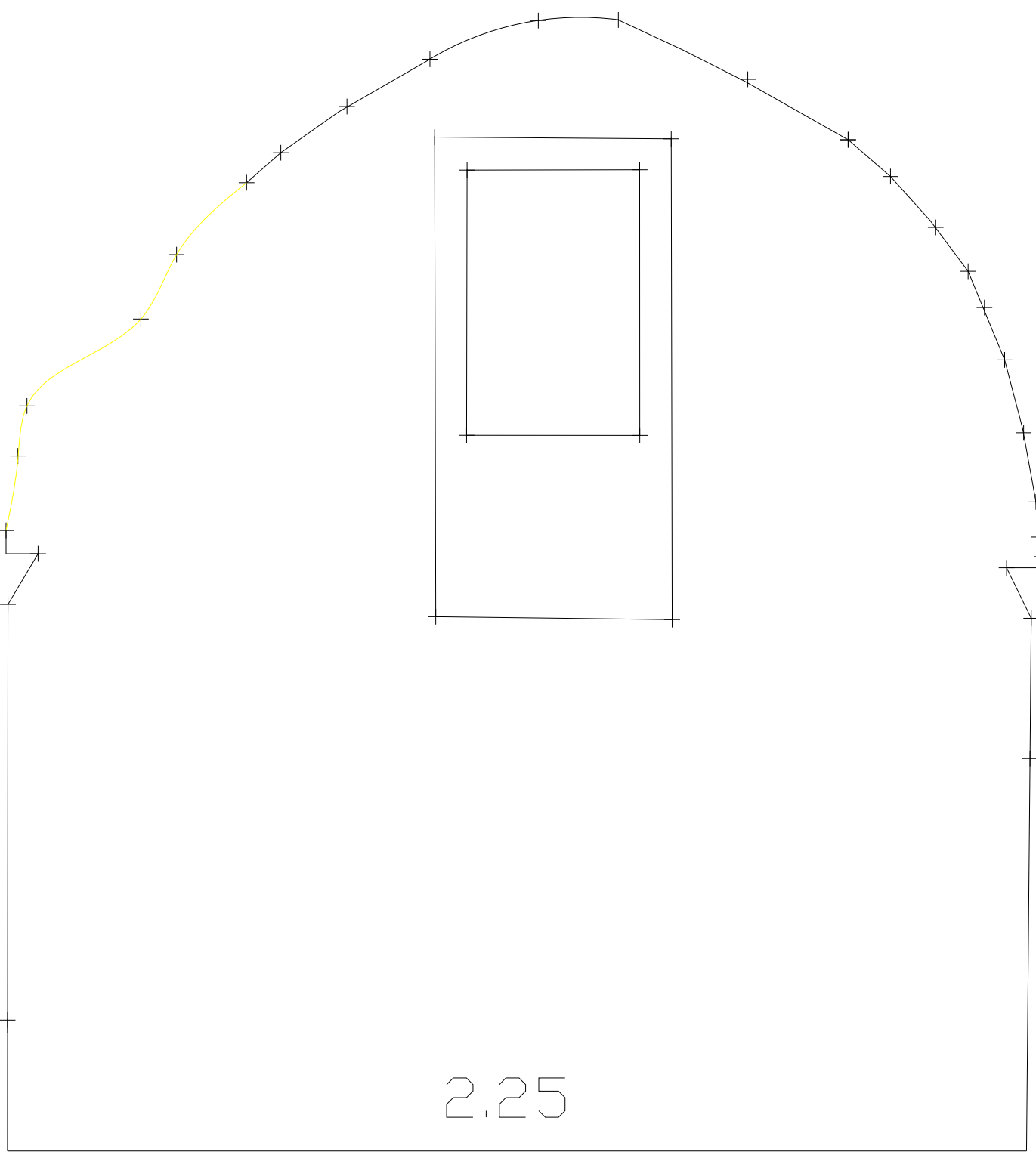
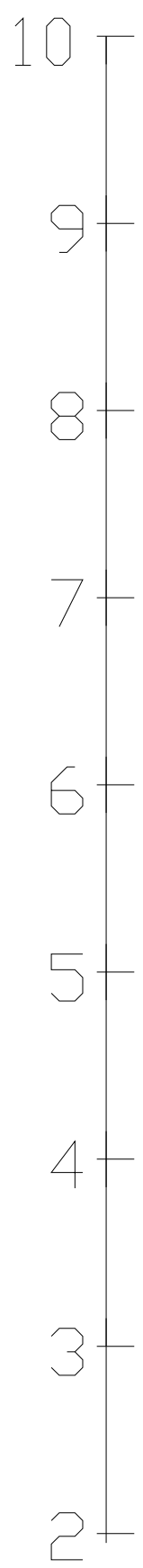

2.25

ARCO 5

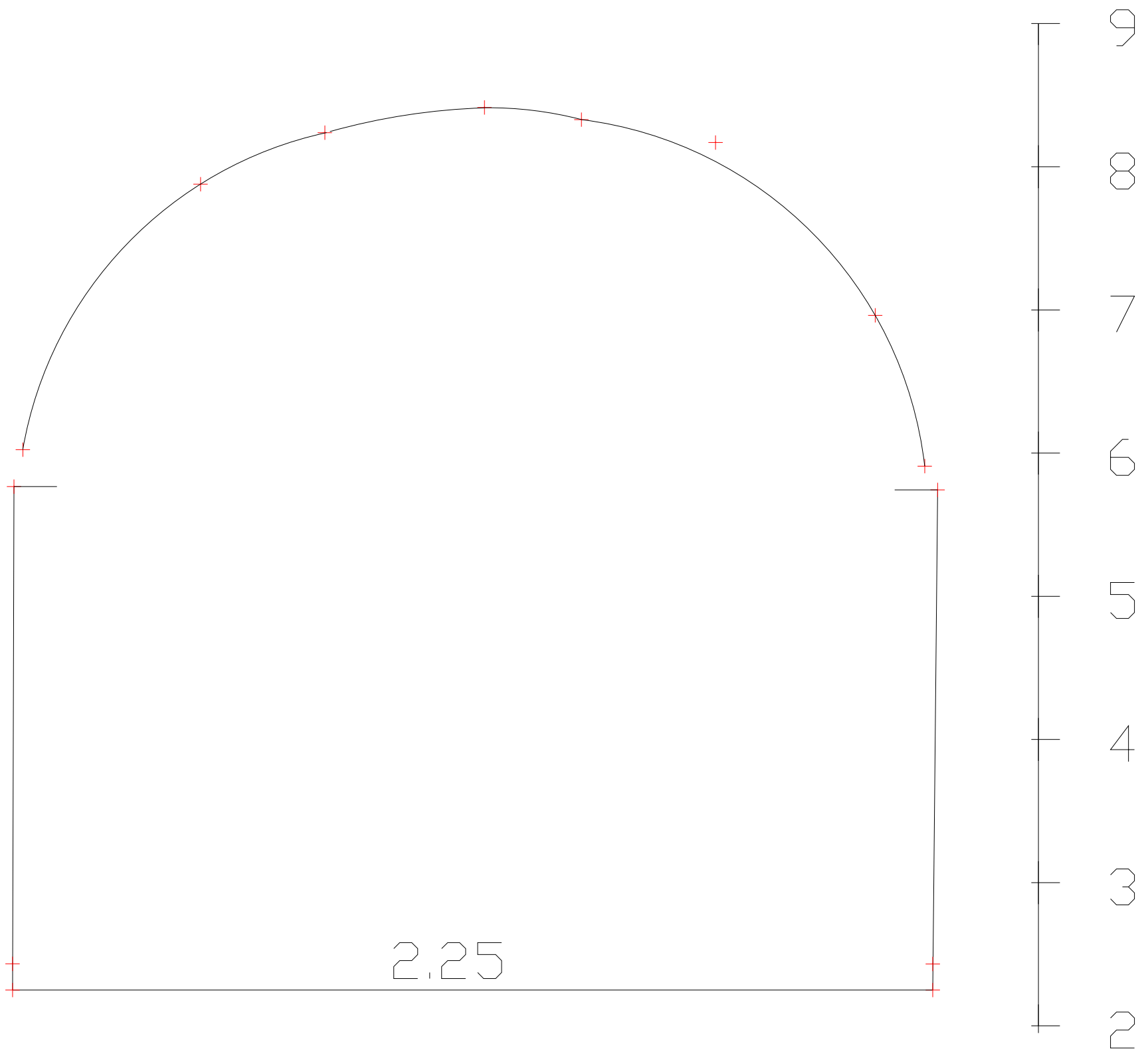

ARCO 6

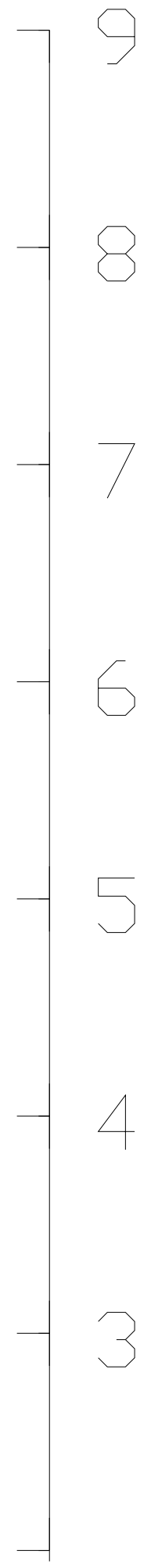
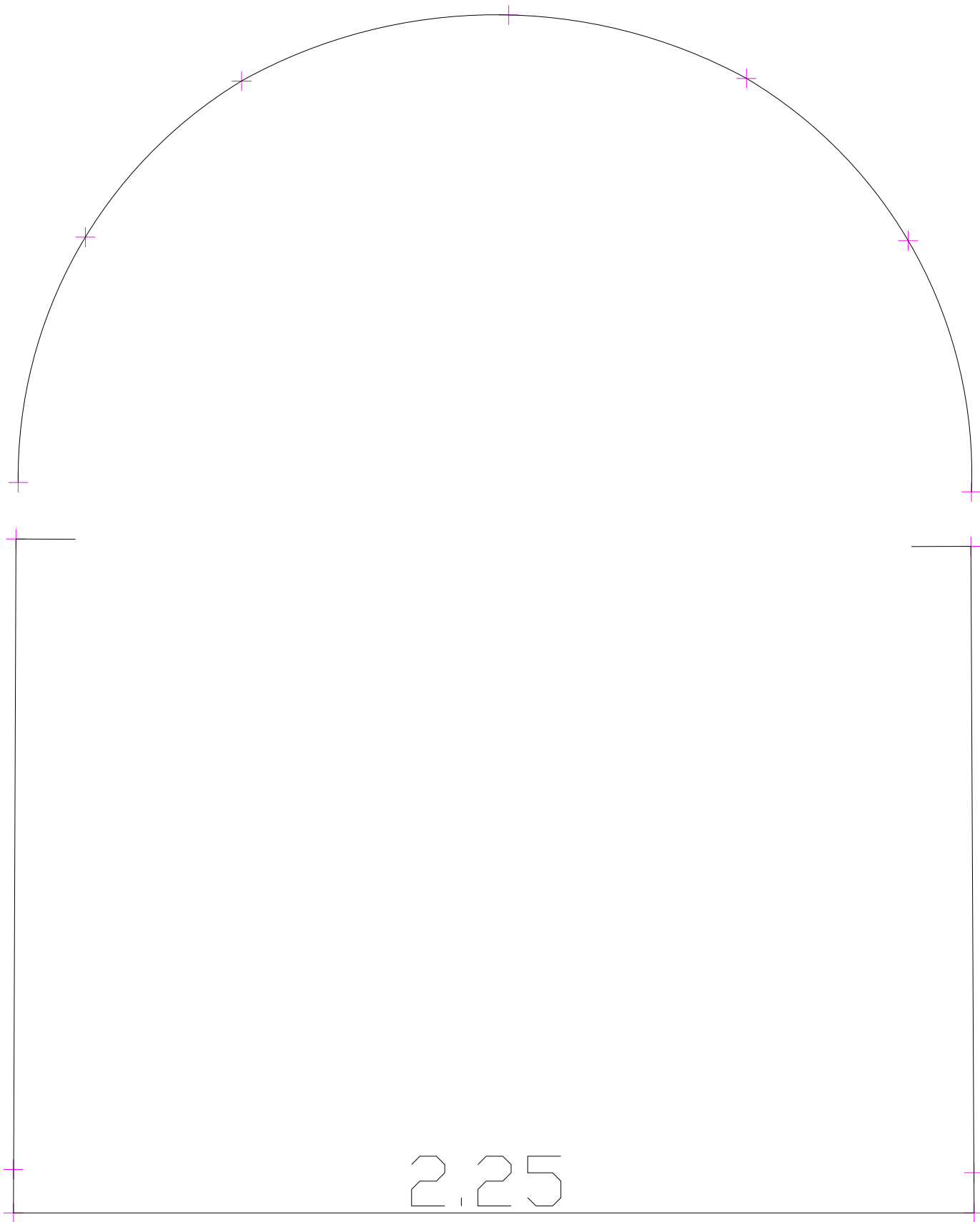

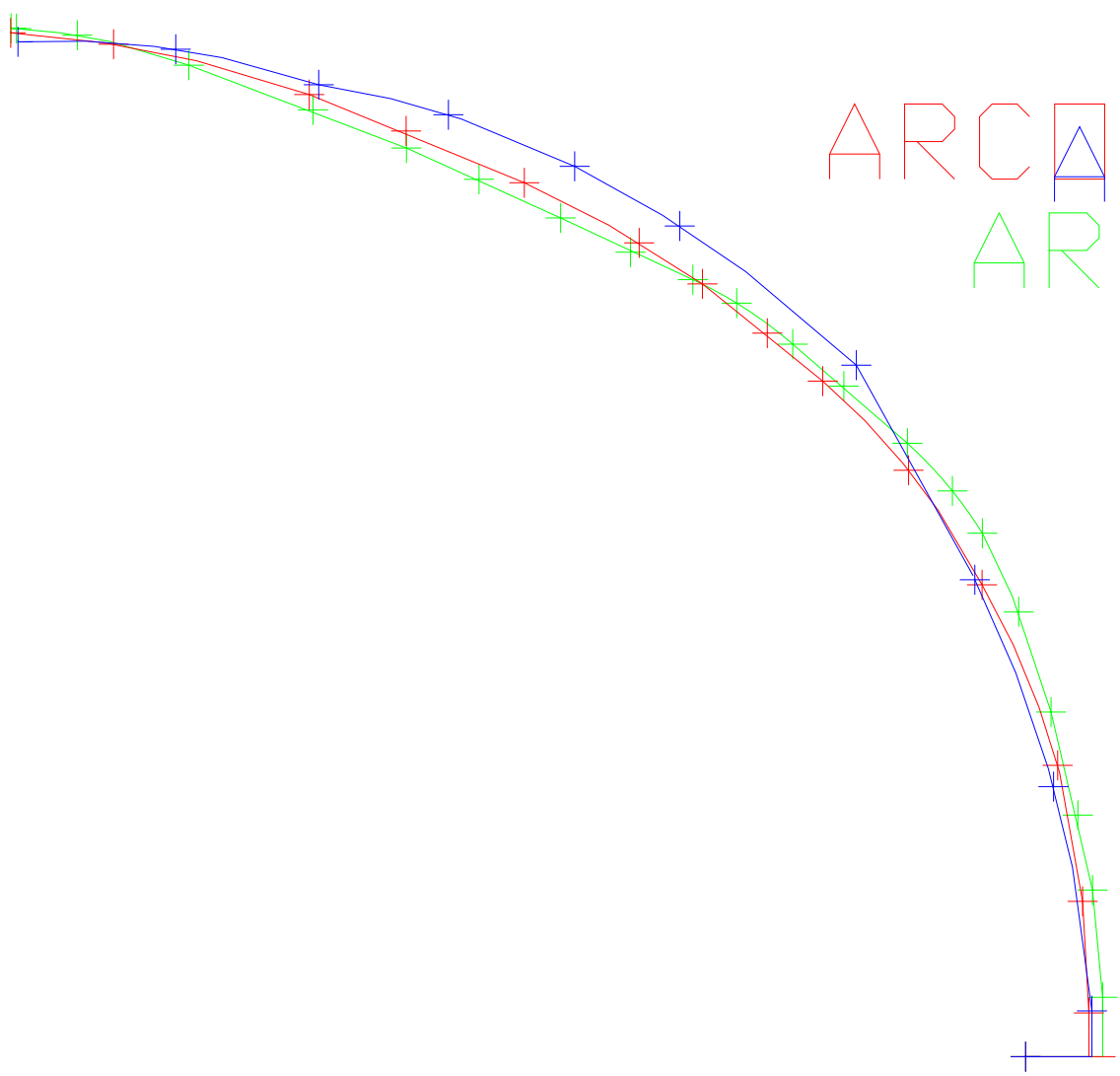

ARC AR3 4
ARC 2

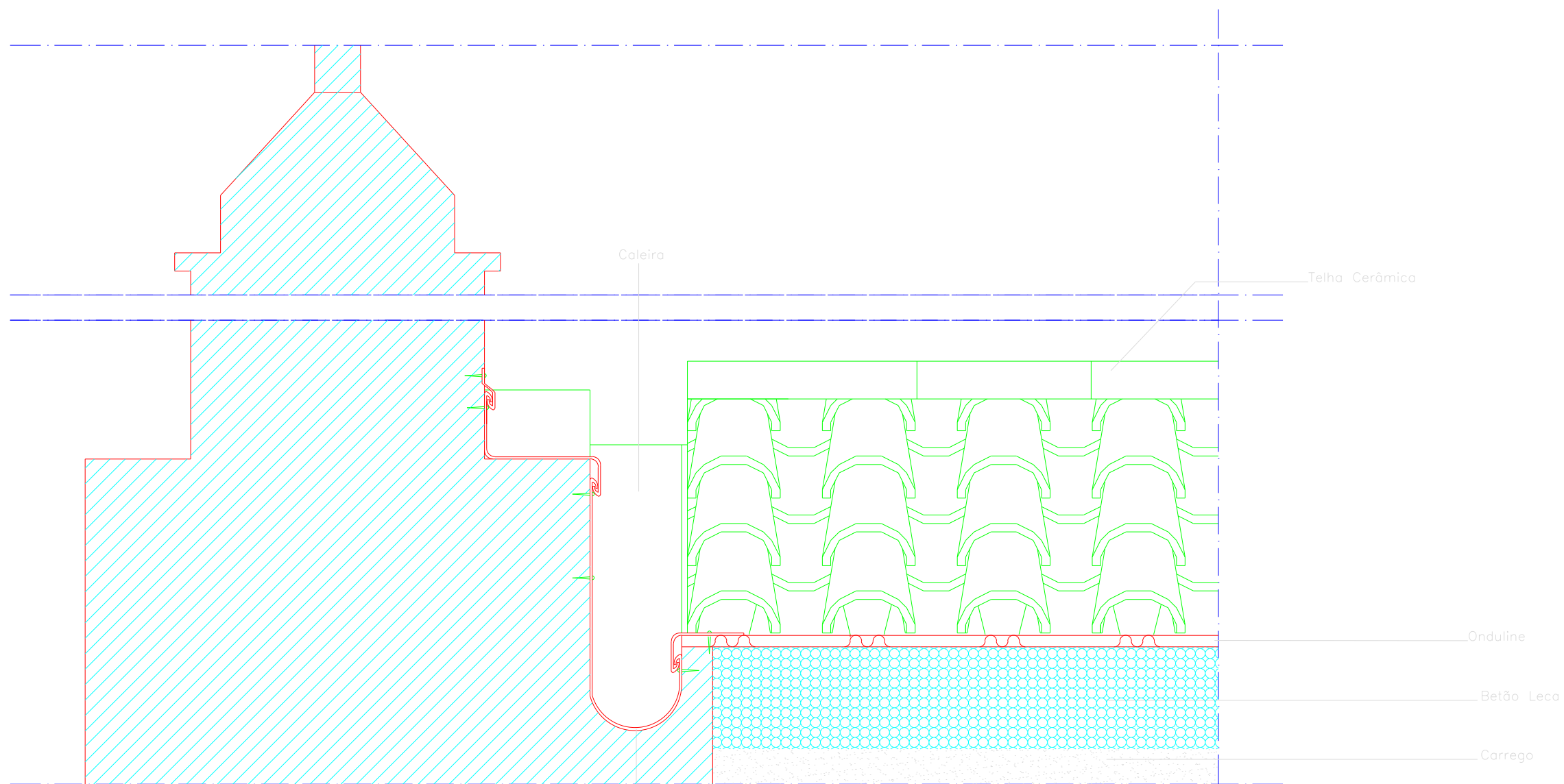

Elaborado por
 Arquitecta Elisabete Pires Barata
 Técnico Paulo Jorge Ferreira

Restauromed
 Medições e Orçamentos de Construção Civil, Lda.

Requerente
 INSTITUTO PORTUGUÊS DO PATRIMÓNIO ARQUITECTÓNICO E ARQUEOLÓGICO
 Direcção Regional de Évora

VILA ALVA – IGREJA

Escala: 1/10

Pormenor Tipo da Caleira Junto à Cruz

ABRIL/03

DESN. N.º
 22

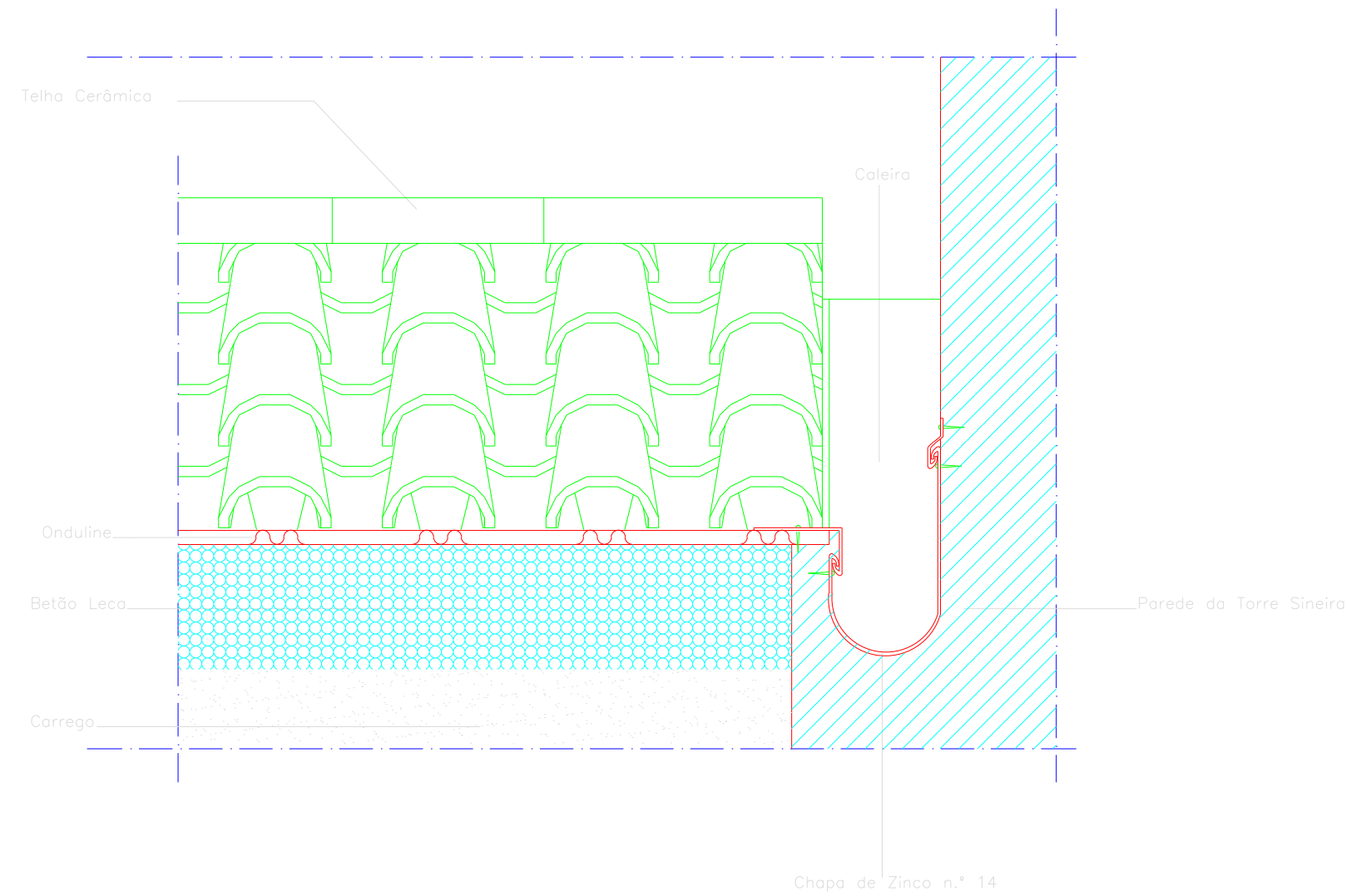

Elaborado por
 Arquitecta Elisabete Pires Barata
 Técnico Paulo Jorge Ferreira

Restauromed
 Medições e Orçamentos de Construção Civil, Lda.

Requerente
 INSTITUTO PORTUGUÊS DO PATRIMÓNIO ARQUITECTÓNICO E ARQUEOLÓGICO
 Direcção Regional de Évora

VILA ALVA – IGREJA

Escala: 1/10

Pormenor Tipo da Caleira Junto à Torre Sineiro

ABRIL/03

DESN. N.º
 23

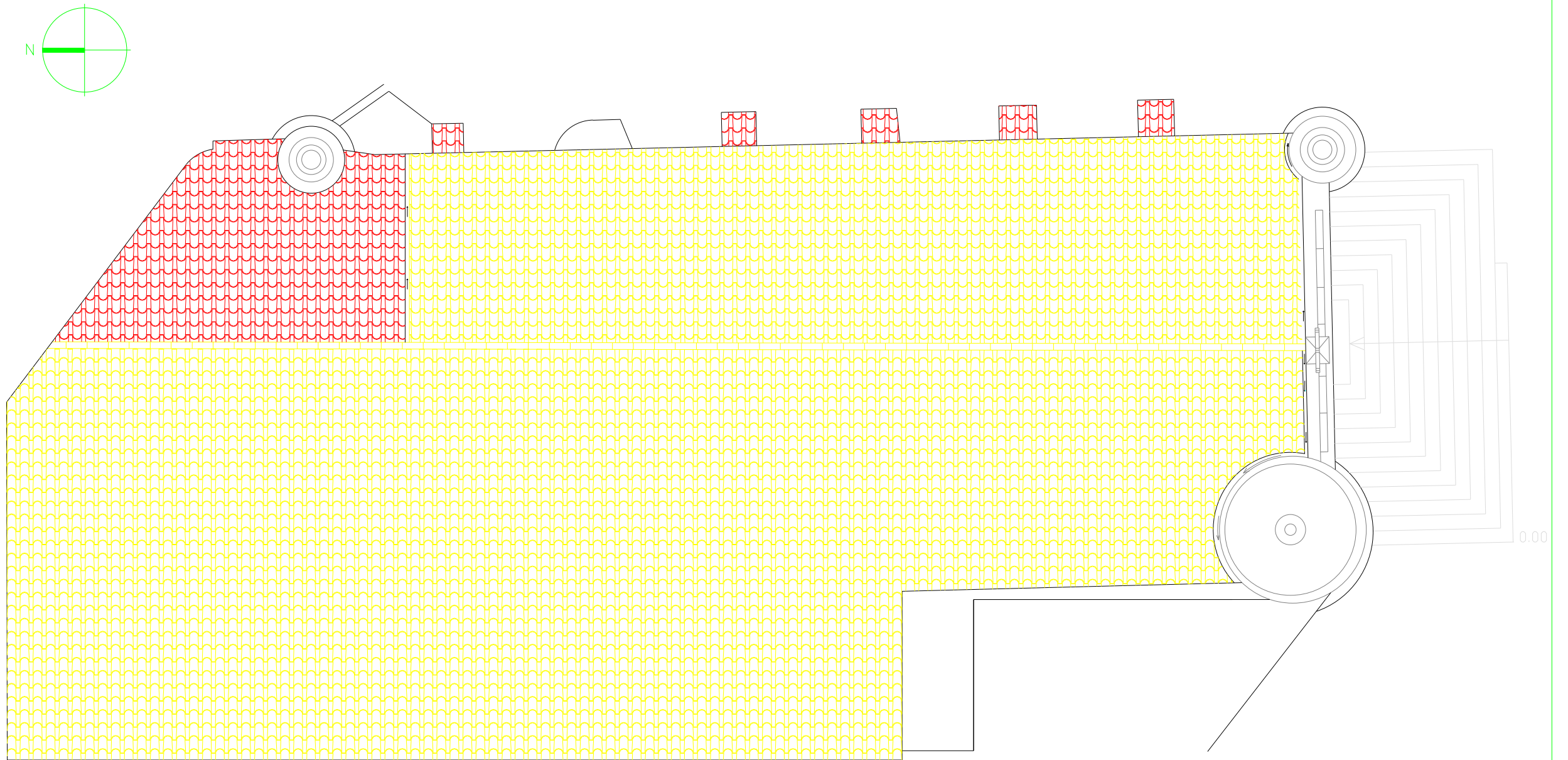

Elaborado por

Aquitecta Elisabete Pires Barata
Técnico Paulo Jorge Ferreira

Restauromed
Medições e Orçamentos de Construção Civil, Lda.

Requerente

INSTITUTO PORTUGUÊS DO PATRIMÓNIO ARQUITECTÓNICO E ARQUEOLÓGICO
DIRECÇÃO REGIONAL DE ÉVORA

VILA ALVA – IGREJA
final

Planta de Cobertura

Escala: 1/100

ABRIL/03

DESN. Nº
13

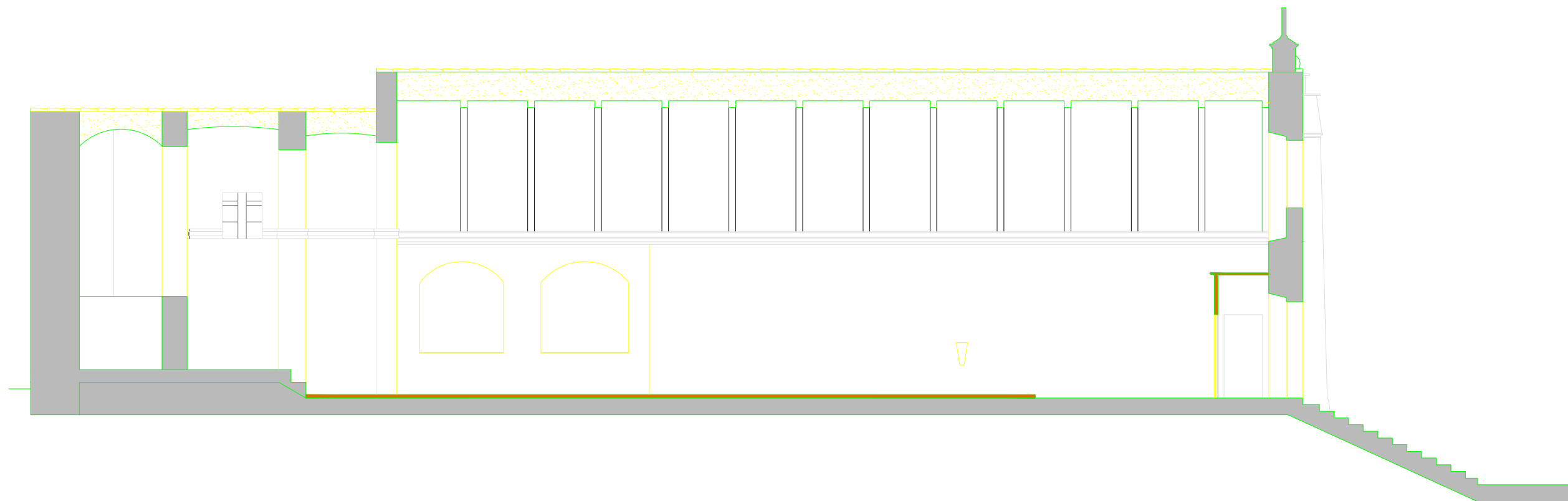

Elaborado por

Aquitecta Elisabete Pires Barata
Técnico Paulo Jorge Ferreira

Restauromed
Medições e Orçamentos de Construção Civil, Lda.

Requerente

INSTITUTO PORTUGUÊS DO PATRIMÓNIO ARQUITECTÓNICO E ARQUEOLÓGICO
DIRECÇÃO REGIONAL DE ÉVORA

VILA ALVA – IGREJA

EXISTENTES

Corte AA'

Escala: 1/100

ABRIL/03

DESN. N°

10

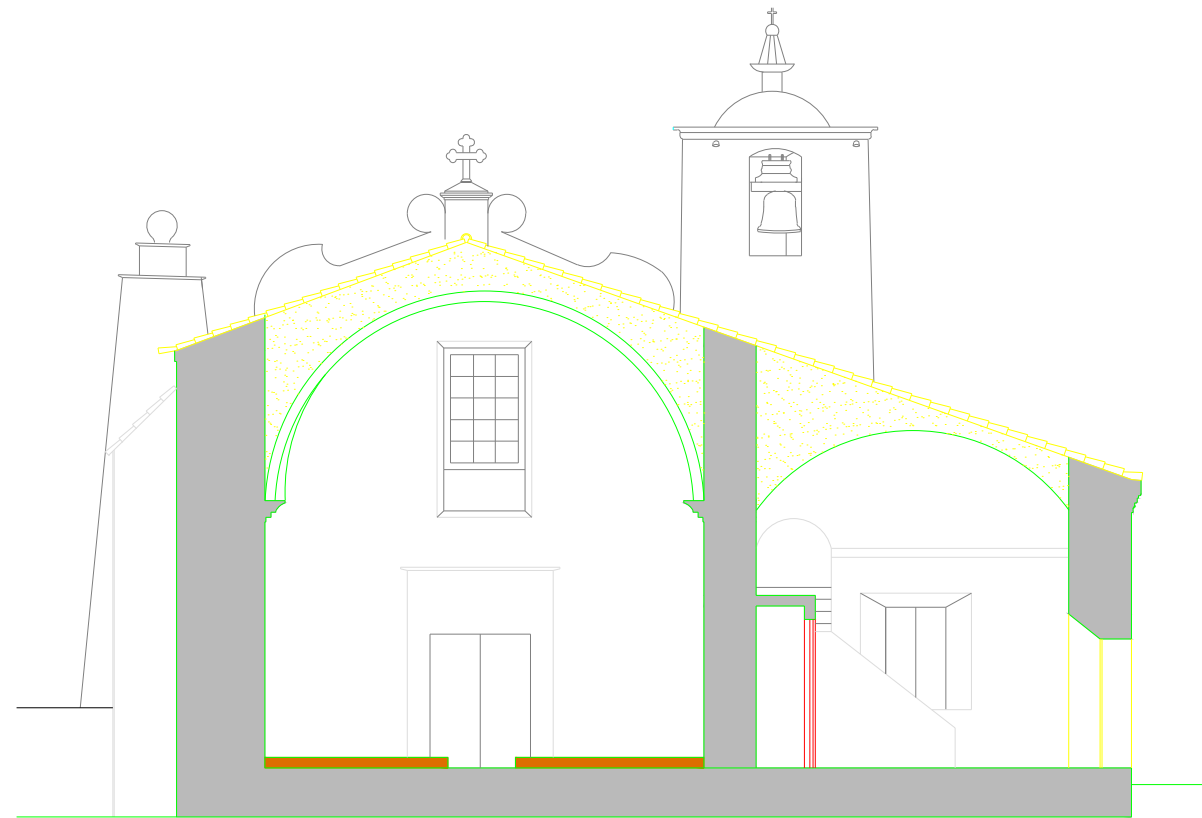

Elaborado por

Aquitecta Elisabete Pires Barata
Técnico Paulo Jorge Ferreira

Restauromed
Medições e Orçamentos de Construção Civil, Lda.

Requerente

INSTITUTO PORTUGUÊS DO PATRIMÓNIO ARQUITECTÓNICO E ARQUEOLÓGICO
DIRECÇÃO REGIONAL DE ÉVORA

VILA ALVA – IGREJA

EXISTENTES

Corte BB'

Escala: 1/100

ABRIL/03

DESN. N.º

11

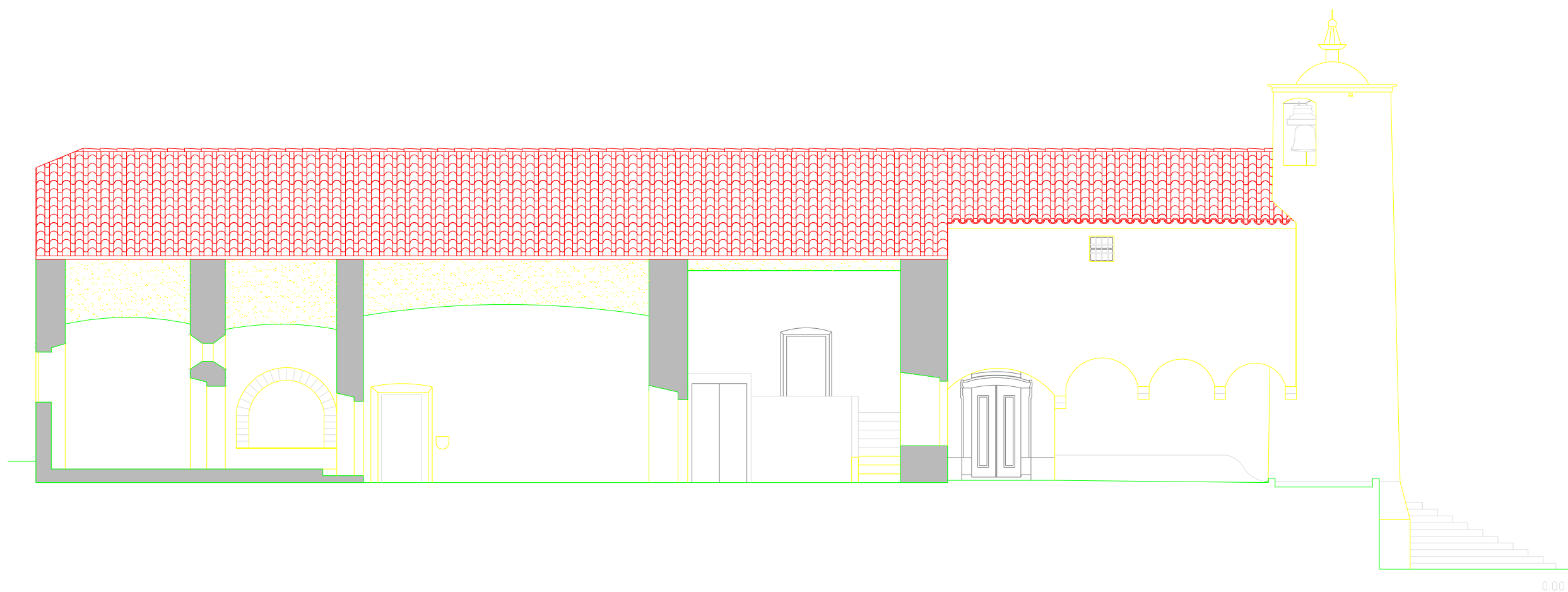

Elaborado por

Aquitecta Elisabete Pires Barata
Técnico Paulo Jorge Ferreira

Restauromed
Medições e Orçamentos de Construção Civil, Lda.

Requerente

INSTITUTO PORTUGUÊS DO PATRIMÓNIO ARQUITECTÓNICO E ARQUEOLÓGICO
DIRECÇÃO REGIONAL DE ÉVORA

VILA ALVA – IGREJA
EXISTENTES
CC'

Escala: 1/100

ABRIL/03

DESN. N.º
12

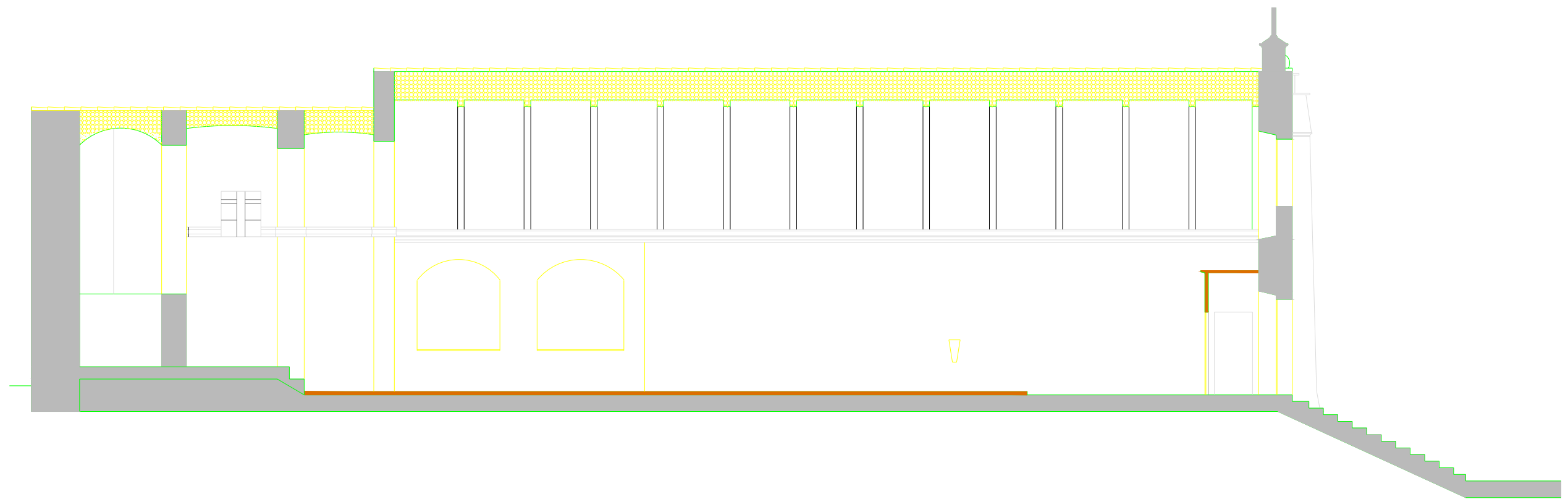

Elaborado por

Aquitecta Elisabete Pires Barata
Técnico Paulo Jorge Ferreira

Restauromed
Medições e Orçamentos de Construção Civil, Lda.

Requerente

INSTITUTO PORTUGUÊS DO PATRIMÓNIO ARQUITECTÓNICO E ARQUEOLÓGICO
DIRECÇÃO REGIONAL DE ÉVORA

VILA ALVA – IGREJA

Finais

Corte AA'

Escala: 1/100

ABRIL/03

DESN. N.º

18

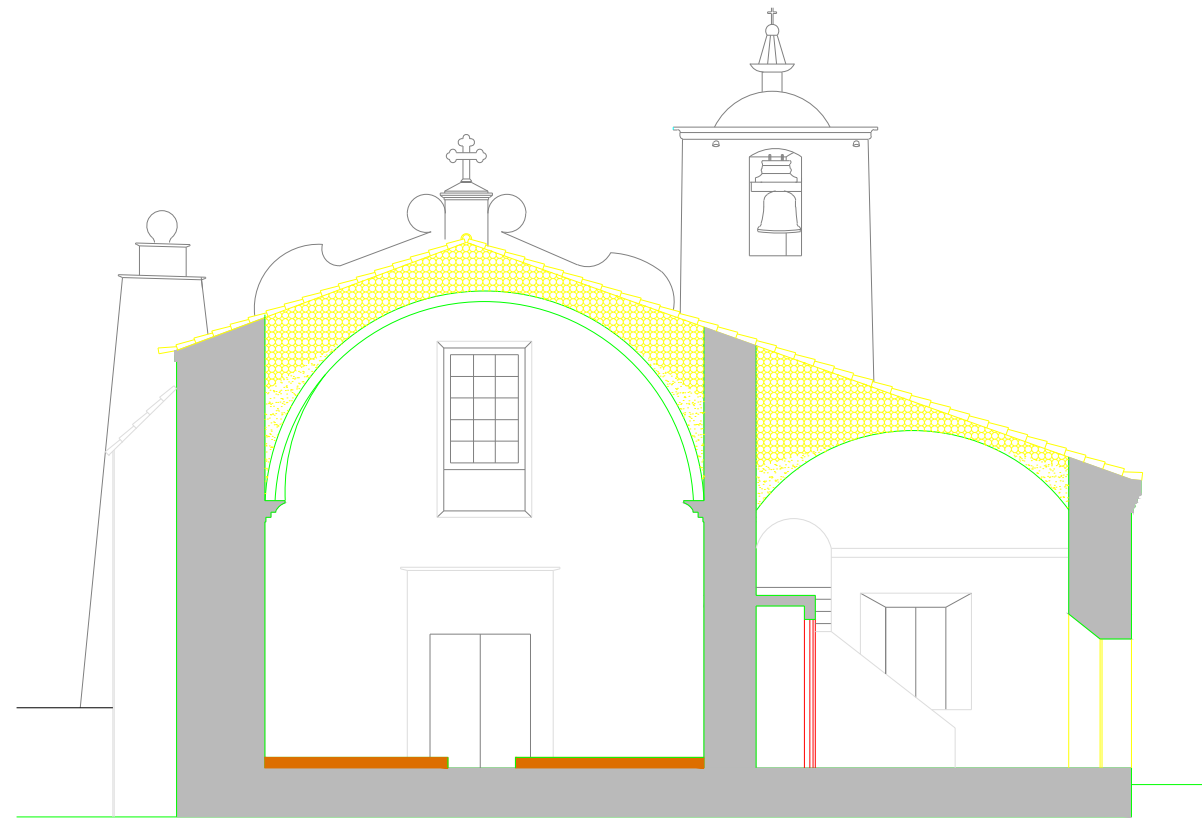

Elaborado por

Aquitecta Elisabete Pires Barata
Técnico Paulo Jorge Ferreira

Restauromed
Medições e Orçamentos de Construção Civil, Lda.

Requerente

INSTITUTO PORTUGUÊS DO PATRIMÓNIO ARQUITECTÓNICO E ARQUEOLÓGICO
DIRECÇÃO REGIONAL DE ÉVORA

VILA ALVA – IGREJA

Finais

Corte BB'

Escala: 1/100

ABRIL/03

DESN. N.º

19

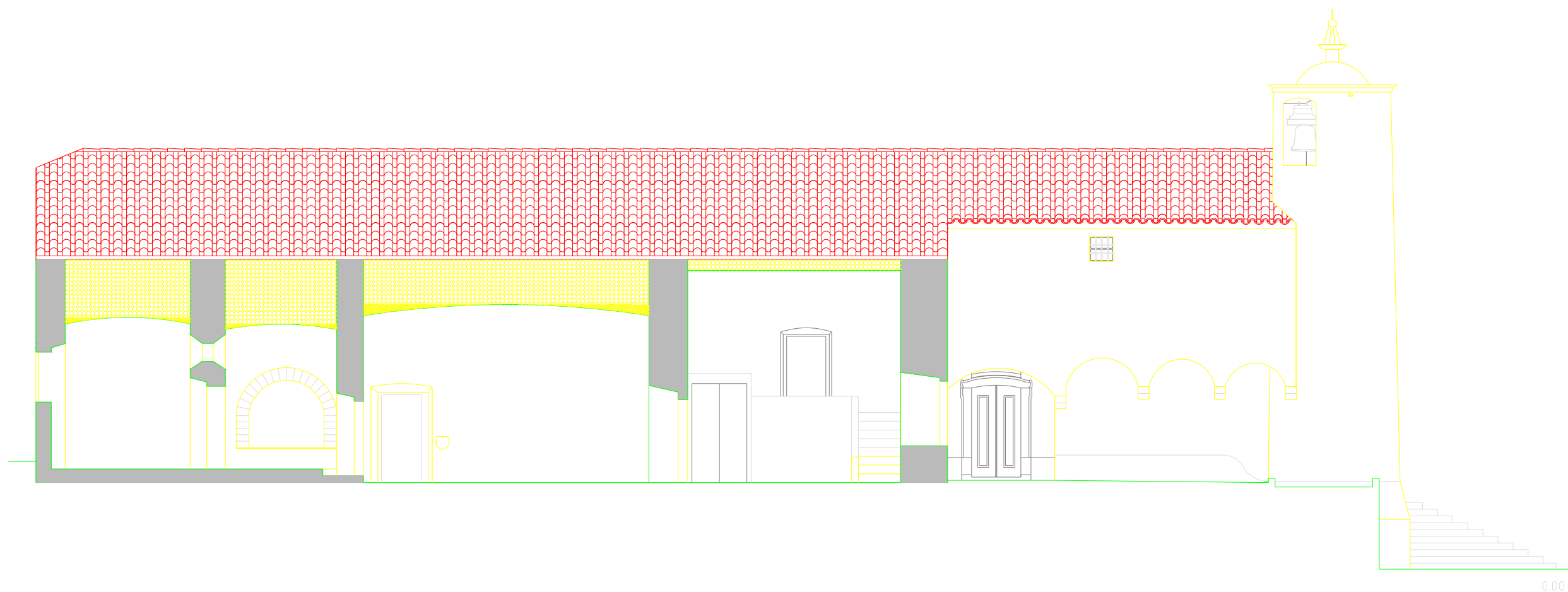

Elaborado por

Aquitecta Elisabete Pires Barata
Técnico Paulo Jorge Ferreira

Restauromed
Medições e Orçamentos de Construção Civil, Lda.

Requerente

INSTITUTO PORTUGUÊS DO PATRIMÓNIO ARQUITECTÓNICO E ARQUEOLÓGICO
DIRECÇÃO REGIONAL DE ÉVORA

VILA ALVA – IGREJA

Finais
CC'

Escala: 1/100

ABRIL/03

DESN. N°
20

Fotografias dos Vãos de Portas Existentes

Vpe 1



Vpe 2



Vpe 3



Vpe 4



Elaborado por

Arq. Estagiária Elisabete Pires Borato
Técnico Paulo Jorge Ferreira

Restauromed
Medições e Orçamentos de Construção Civil, Lda.

Requerente

INSTITUTO PORTUGUÊS DO PATRIMÓNIO ARQUITECTÓNICO E ARQUEOLÓGICO – Évora
IGREJA – VILA ALVA – CUBA

VILA ALVA – IGREJA

Fotografias dos Vãos de Portas Exteriores

ABRIL/03

DESN. N.º
24

Fotografias dos Vãos de Janelas Existentes

Vje 1



Vje 2



Vje 3

Vje 4



Vje 5



Vje 6



Elaborado por

Arq. Estagiária Elisabete Pires Borato
Técnico Paulo Jorge Ferreira

Restauromed
Medições e Orçamentos de Construção Civil, Lda.

Requerente

INSTITUTO PORTUGUÊS DO PATRIMÓNIO ARQUITECTÓNICO E ARQUEOLÓGICO – Évora
IGREJA – VILA ALVA – CUBA

VILA ALVA – IGREJA

Fotografias de Vãos de Janelas

ABRIL/03

DESN. N.º
25

Fotografias dos Vãos de Janelas Existentes

Vje 8



Vje 9 (vão existente na parede do fundo)



Vje 10



Elaborado por

Arq. Estagiária Elisabete Pires Borata
Técnico Paulo Jorge Ferreira

Restauromed
Medições e Orçamentos de Construção Civil, Lda.

Requerente

INSTITUTO PORTUGUÊS DO PATRIMÓNIO ARQUITECTÓNICO E ARQUEOLÓGICO – Évora
IGREJA – VILA ALVA – CUBA

VILA ALVA – IGREJA

Fotografias de Vãos de Janelas

ABRIL/03

DESN. N.º
26

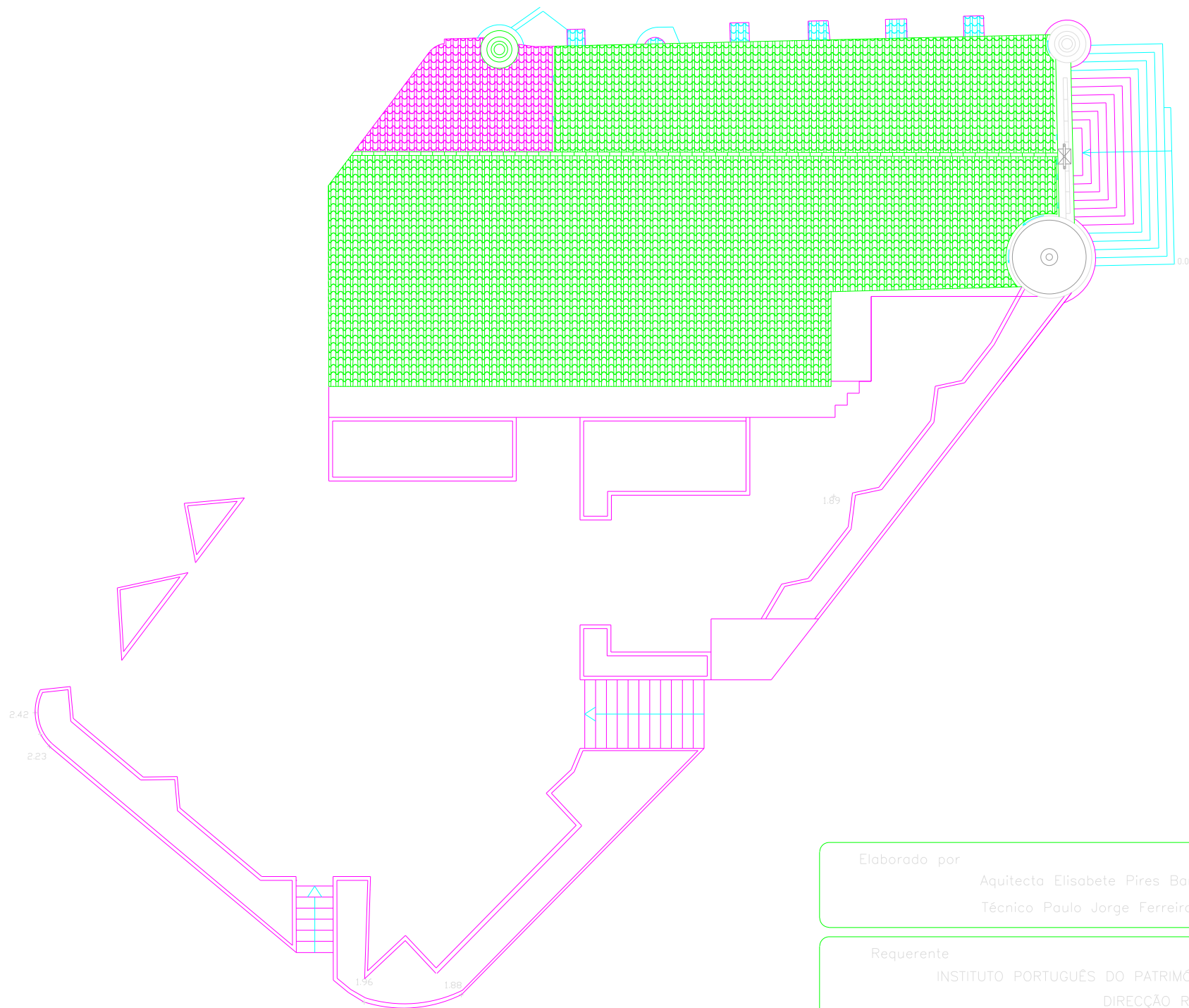
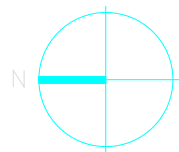

Elaborado por
Arquiteta Elisabete Pires Barata
Técnico Paulo Jorge Ferreira

Restauromed
Medições e Orçamentos de Construção Civil, Lda.

Requerente
INSTITUTO PORTUGUÊS DO PATRIMÓNIO ARQUITECTÓNICO E ARQUEOLÓGICO
DIRECÇÃO REGIONAL DE ÉVORA

VILA ALVA – IGREJA
Existente
Planta de Arranjos Exteriores

Escala: 1/200

ABRIL/03

DESN. N.º
1

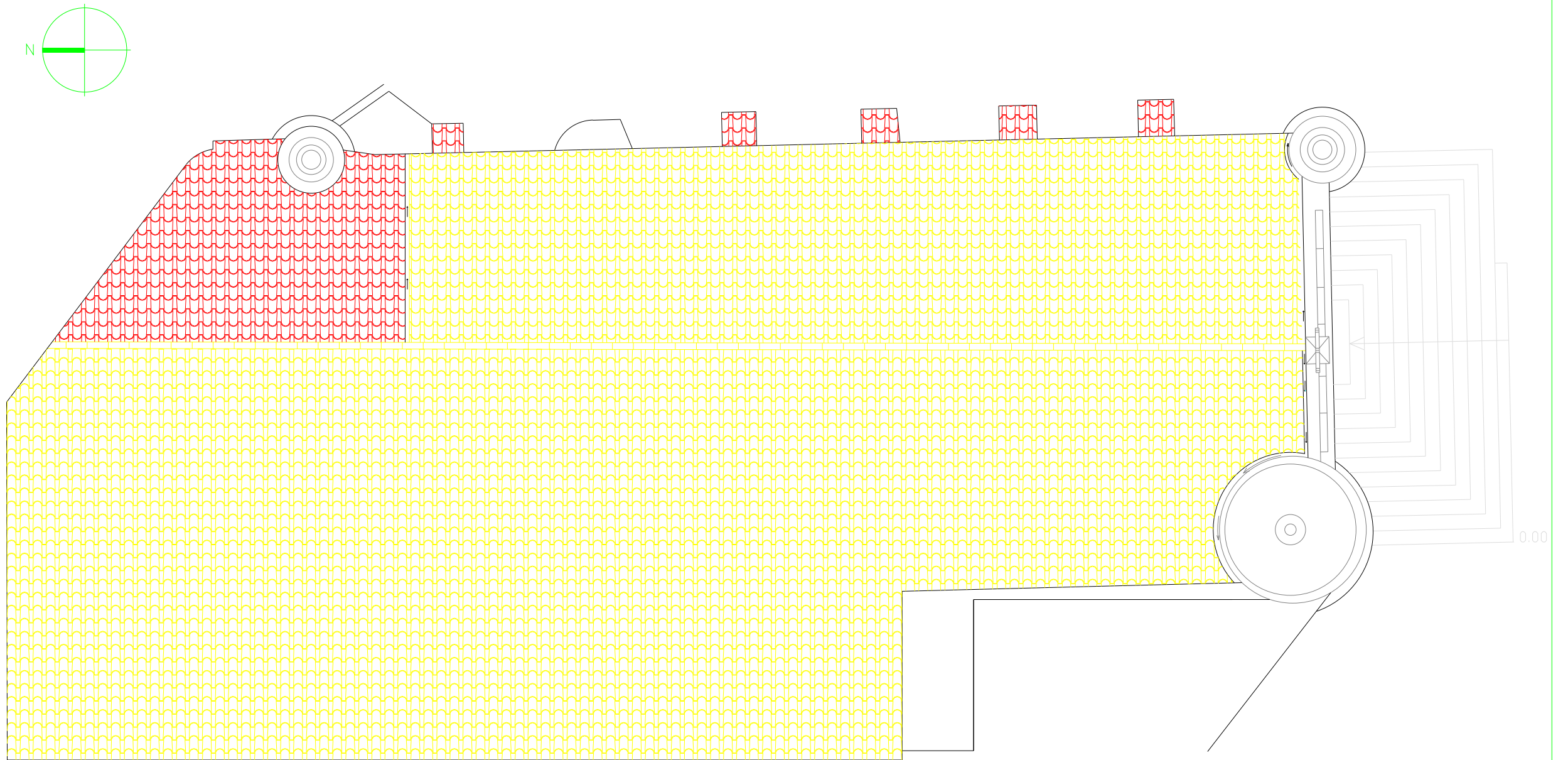

Elaborado por

Aquitecta Elisabete Pires Barata
Técnico Paulo Jorge Ferreira

Restauromed
Medições e Orçamentos de Construção Civil, Lda.

Requerente

INSTITUTO PORTUGUÊS DO PATRIMÓNIO ARQUITECTÓNICO E ARQUEOLÓGICO
DIRECÇÃO REGIONAL DE ÉVORA

VILA ALVA – IGREJA

Existente

Planta de Cobertura

Escala: 1/100



ABRIL/03

DESN. N°

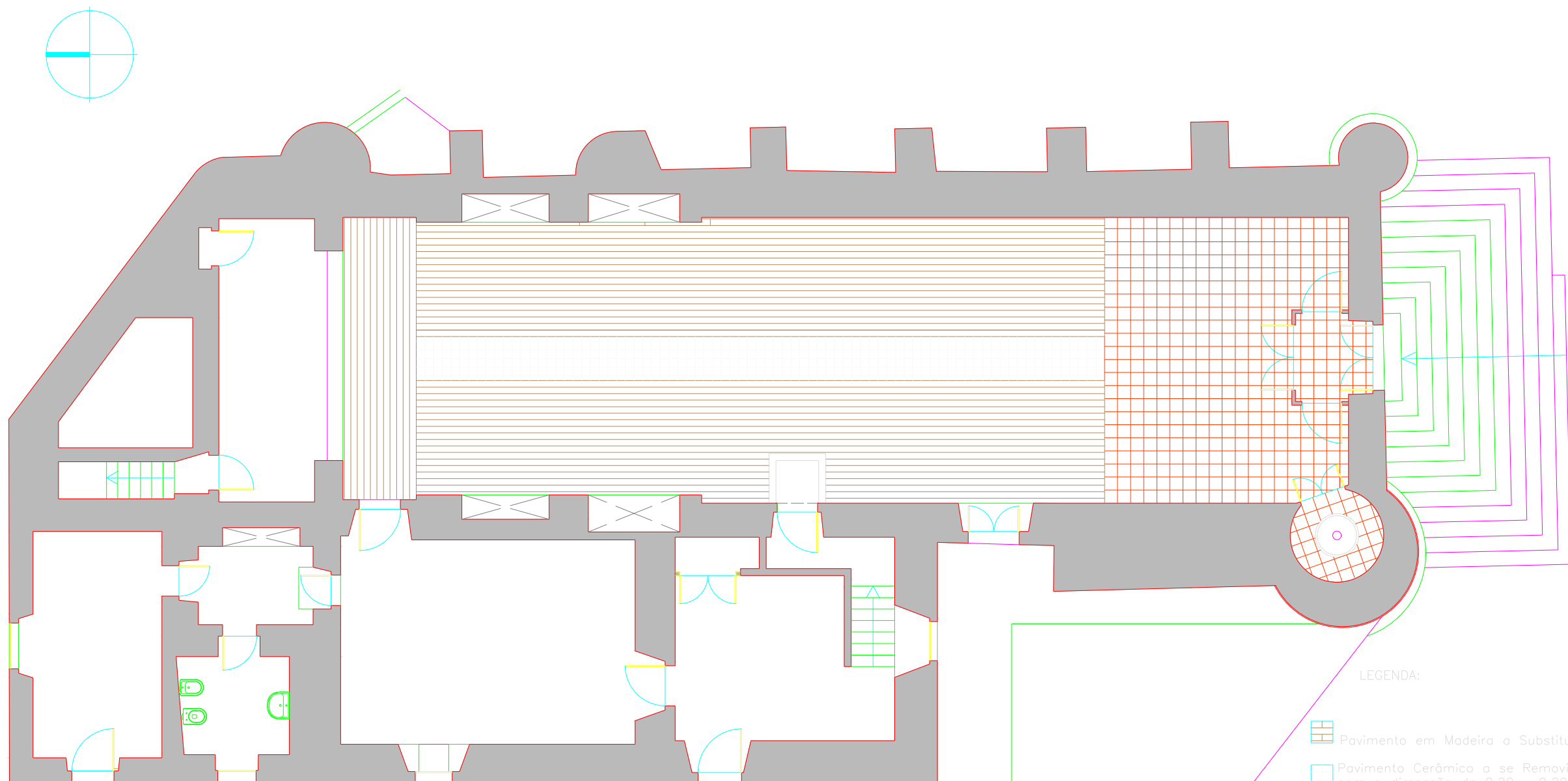
4



LEGENDA:

-  Pavimento em Madeira a Substituir
-  Pavimento Cerâmico a se Removido com a dimensão de 0.20 x 0.20 m
-  Tijoleira a recuperar 0.30 x 0.30 m

Elaborado por
 Arquitecta Elisabete Pires Barata
 Técnico Paulo Jorge Ferreira

Restauromed
 Medições e Orçamentos de Construção Civil, Lda.

Requerente
 INSTITUTO PORTUGUÊS DO PATRIMÓNIO ARQUITECTÓNICO E ARQUEOLÓGICO
 DIRECÇÃO REGIONAL DE ÉVORA

VILA ALVA – IGREJA
 Existente
 Planta de Pavimentos (cota 1.50 m)

Escala: 1/100

ABRIL/03

DESN. Nº
 5

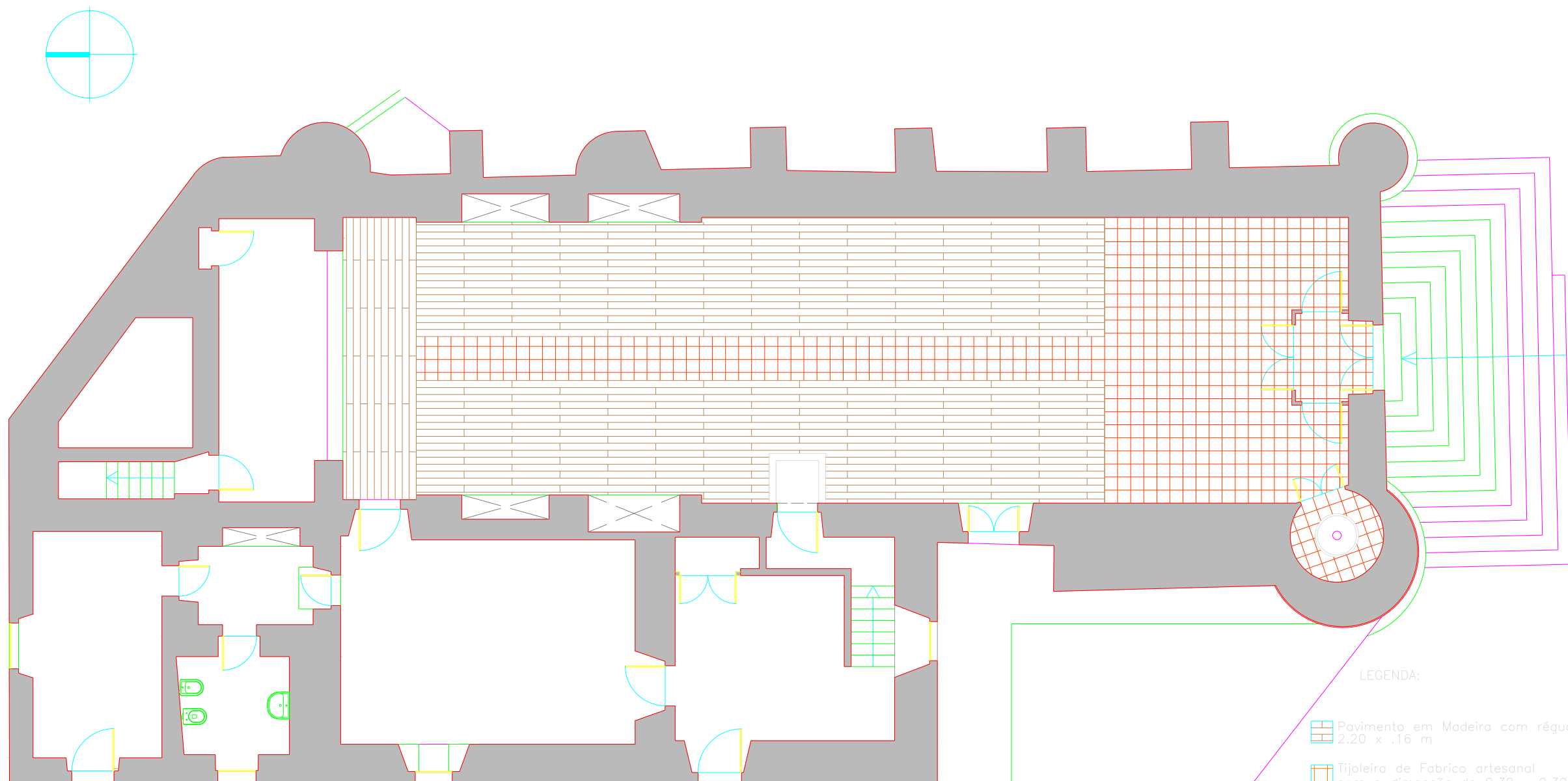

LEGENDA:

-  Pavimento em Madeira com réguas de 2.20 x .16 m
-  Tijoleira de Fabrico artesanal com a dimensão de 0.30 x 0.30 m

Elaborado por

Aquitecta Elisabete Pires Barata
Técnico Paulo Jorge Ferreira

Restauromed
Medições e Orçamentos de Construção Civil, Lda.

Requerente

INSTITUTO PORTUGUÊS DO PATRIMÓNIO ARQUITECTÓNICO E ARQUEOLÓGICO
DIRECÇÃO REGIONAL DE ÉVORA

VILA ALVA – IGREJA

Final

Planta de Pavimentos (cota 1.50 m)

Escala: 1/100

ABRIL/03

DESN. Nº
21

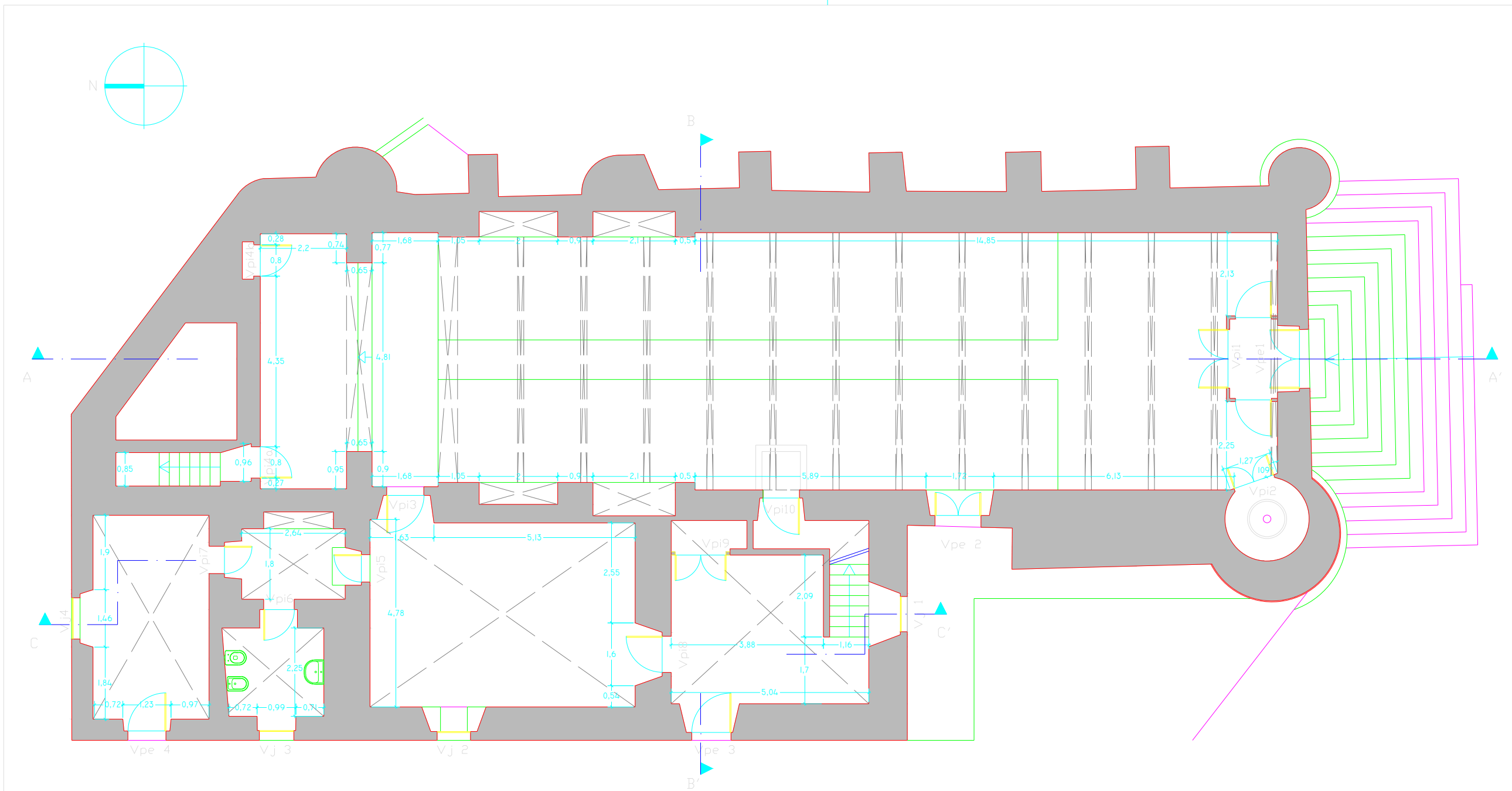

Elaborado por
 Arquitecta Elisabete Pires Barata
 Técnico Paulo Jorge Ferreira



Requerente
 INSTITUTO PORTUGUÊS DO PATRIMÓNIO ARQUITECTÓNICO E ARQUEOLÓGICO
 Direcção Regional de Évora

VILA ALVA – IGREJA
 Existente
 Planta à cota interior de 1,50 m

Escala: 1/100

ABRIL/03

DESN. Nº
 2

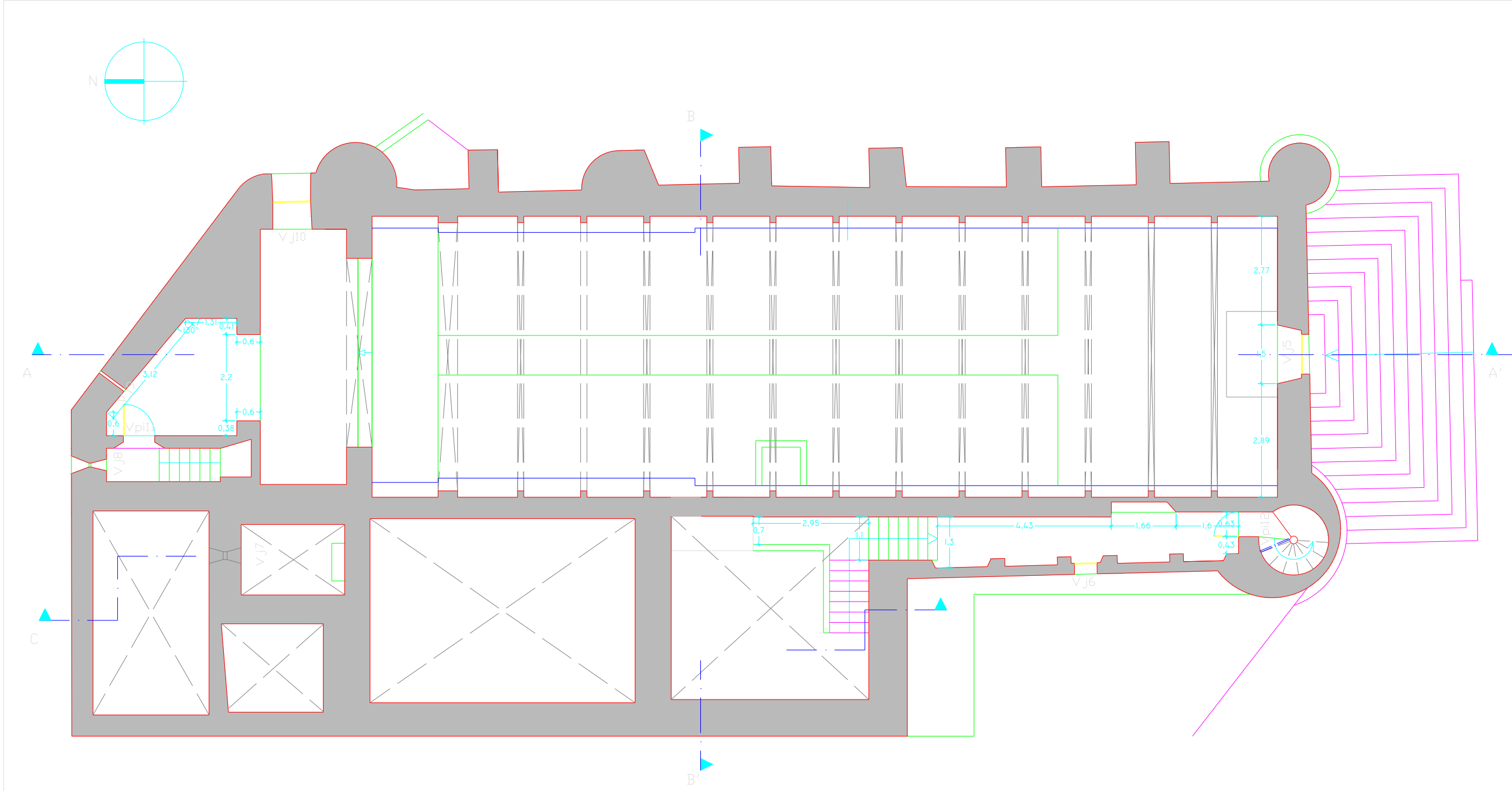

Elaborado por
 Arquitecta Elisabete Pires Barata
 Técnico Paulo Jorge Ferreira



Requerente
 INSTITUTO PORTUGUÊS DO PATRIMÓNIO ARQUITECTÓNICO E ARQUEOLÓGICO
 Direcção Regional de Évora

VILA ALVA – IGREJA
 Existente
 Planta à cota interior de 3.80 m

Escala: 1/100

ABRIL/03

DESN. N.º
 3