

alçado norte

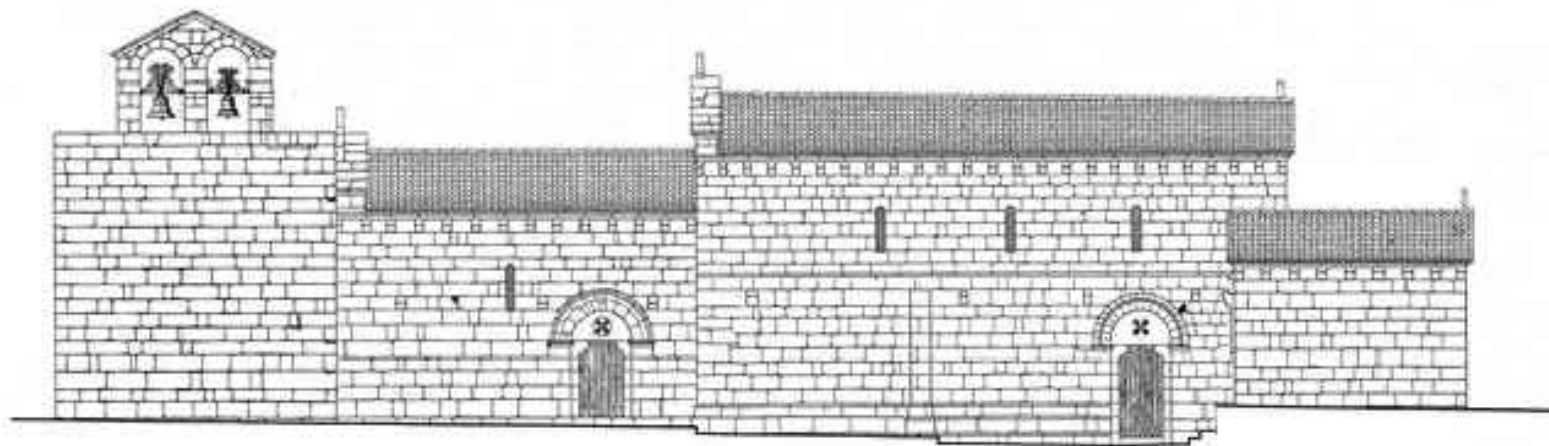

alçado sul

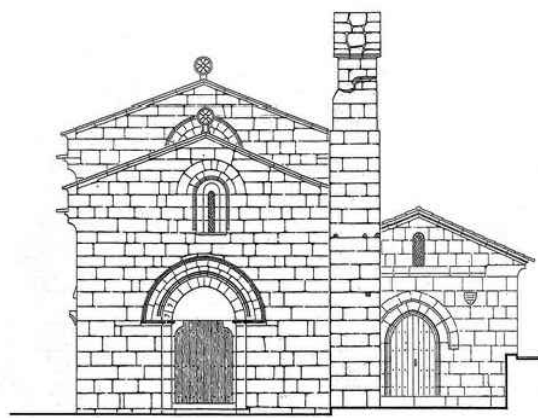

alçado poente

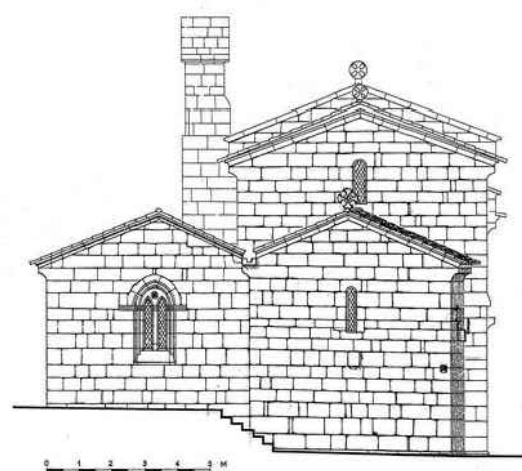

alçado nascente



REPÚBLICA
PORTUGUESA
CULTURA



DIRECÇÃO REGIONAL DE CULTURA DO NORTE

legenda:

1.adro frontal 2.adro lateral 3.terraço norte 3'.terraço norte2 4.terraço nascente
4'.terraço nascente2 5. terraço sul 6. patamar da porta sul 7. patim da sacristia



DIRECÇÃO REGIONAL DE CULTURA DO NORTE

DIRECÇÃO DE SERVIÇOS DOS BENS CULTURAIS
Rua da Igreja de Ramalde . 4149.011 PORTO

dsbc.drcn@culturanoorte.pt | tel: +351 22 6197080 | fax: +351 22 6179385

Igreja de Santa Cristina de Serzedelo

Conservação e Valorização do Monumento
alçados; vista aérea

Jorge da Costa, Arq. c/ Teresa Morais Coimbra, Arq.

Serzedelo | Guimarães

data: abril 2017 esc.: s/escala
fase: Análise des.: 0.01

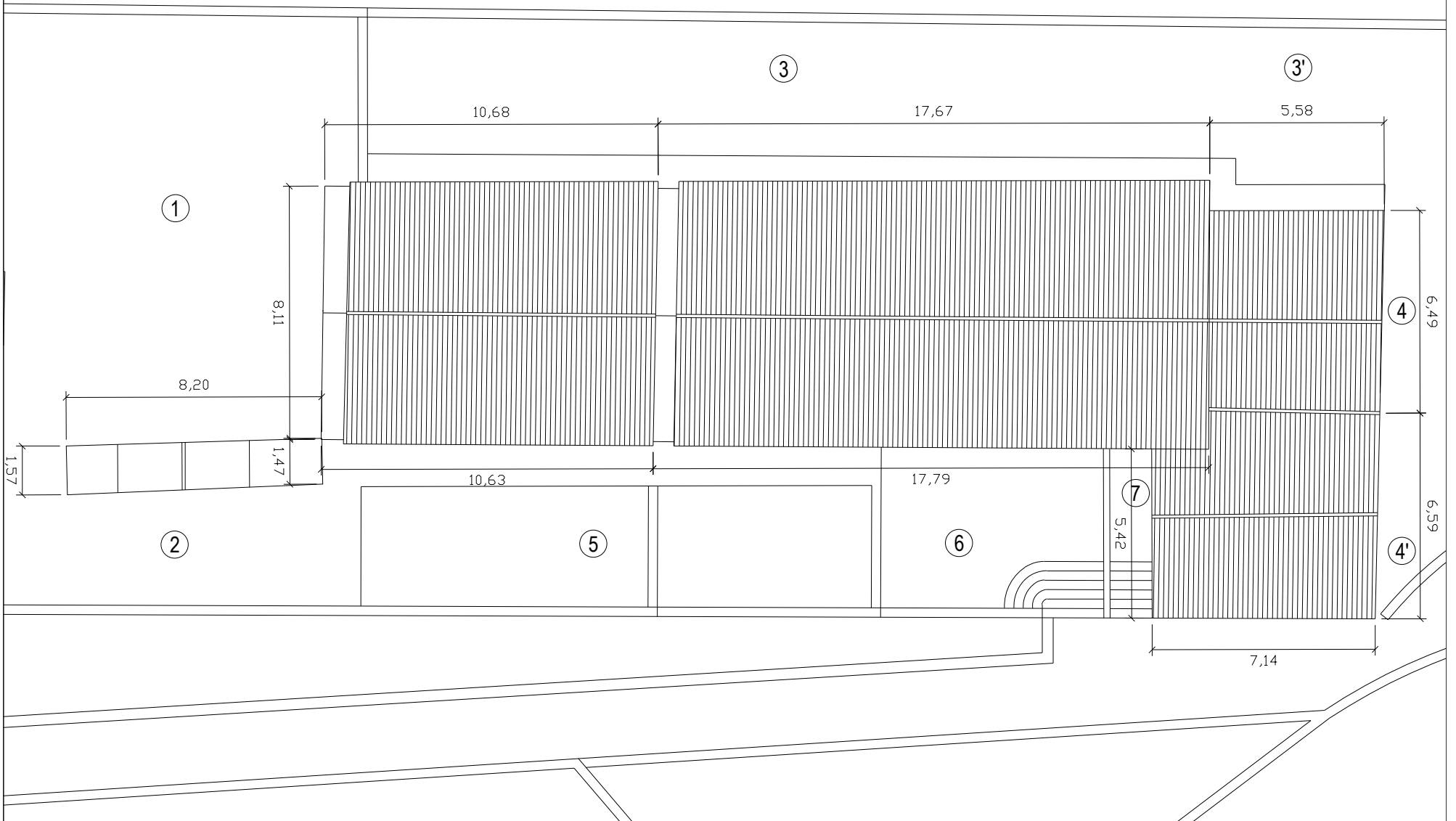
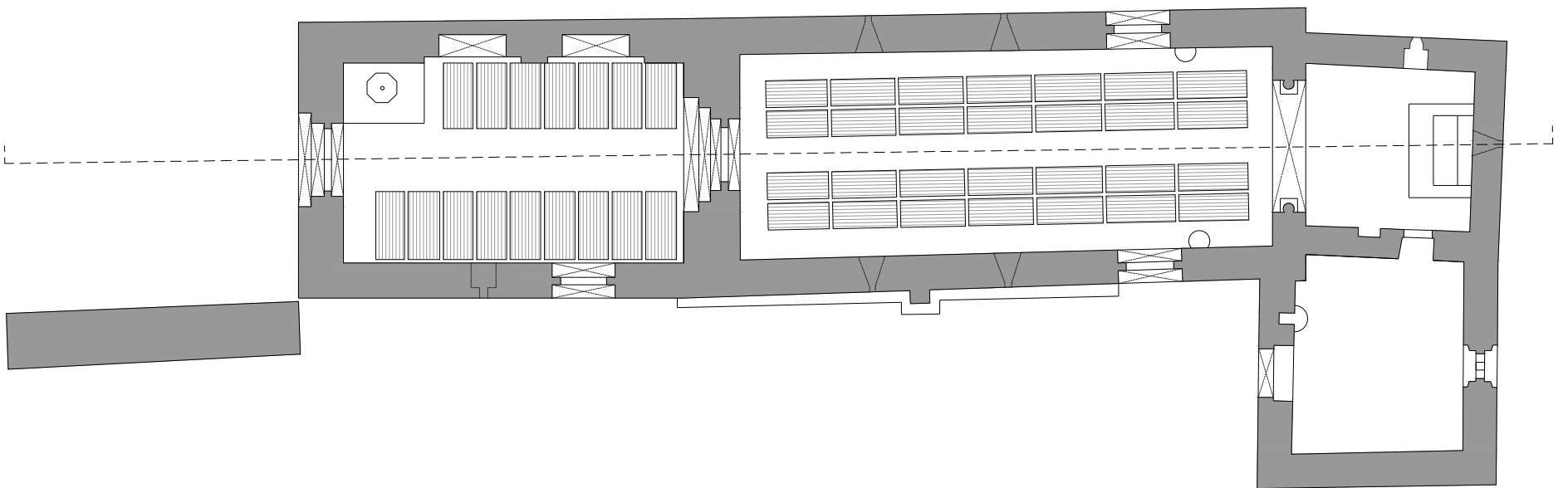
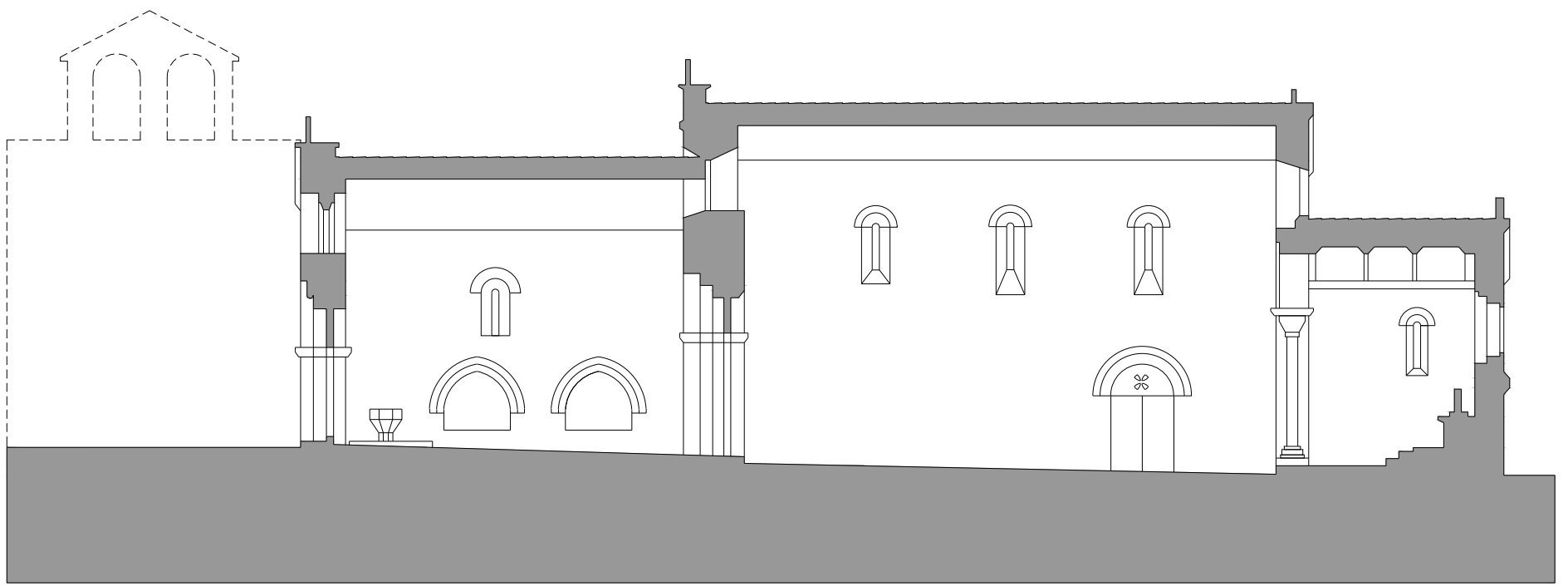

SACRISTIA / CAPELA MOR

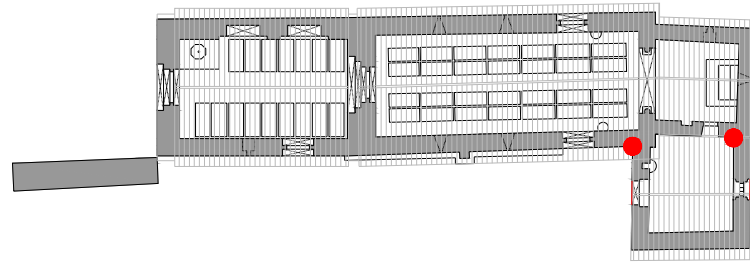

PATOLOGIA / DANO

Infiltrações
Falhas nos remates e vedações da cobertura
Degradação de carpintarias
Humidade e Colonização Biológica

PROPOSTA / AÇÃO

Substituição de telhas degradadas ou sem préstimo por outras do tipo e qualidade idênticas;
Revisão do sistema de rufagem e colmatação dos remates de encontro das coberturas com os paramentos;
Tratamento preventivo sobre as madeiras e aplicação de nova pintura;
Reparação pontual de ferragens, dobradiças ou fechaduras;
Limpeza das superfícies em pedra afetadas com água nebulizada e escova macia, aplicação de hidrorrepelente;
Preenchimento de juntas disfuncionais com argamassas adequadas ao seu estado, à base de cal hidráulica natural e pó de pedra.

NAVE

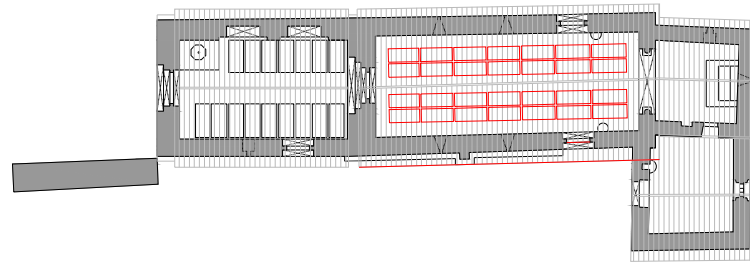

PATOLOGIA / DANO

Falhas nos remates e vedações da cobertura
Degradação de carpintarias
Humidade

PROPOSTA / AÇÃO

Substituição de telhas degradadas ou sem préstimo por outras do tipo e qualidade idênticas;
Revisão do sistema de rufagem e colmatação dos remates de encontro das coberturas com os paramentos;
Tratamento preventivo sobre as madeiras e aplicação de nova pintura;
Reparação pontual de ferragens, dobradiças ou fechaduras;
Substituição dos taburnos.

EXONÁRTEX

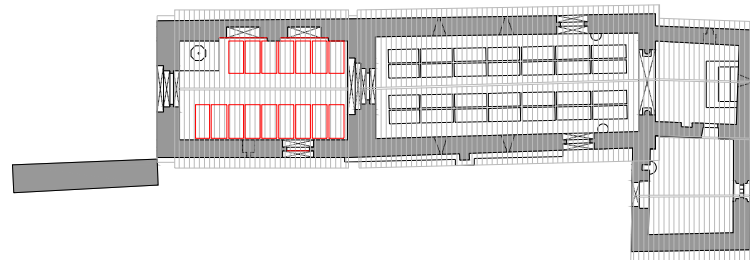

PATOLOGIA / DANO

Degradação de carpintarias
Humidade

PROPOSTA / AÇÃO

Tratamento preventivo sobre as madeiras e aplicação de nova pintura;
Reparação pontual de ferragens, dobradiças ou fechaduras;
Substituição dos taburnos;
Limpeza das superfícies em pedra afetadas com água nebulizada e escova macia, aplicação de hidrorrepelente;
Preenchimento de juntas disfuncionais com argamassas adequadas ao seu estado, à base de cal hidráulica natural e pó de pedra.

MURO CAMPANÁRIO

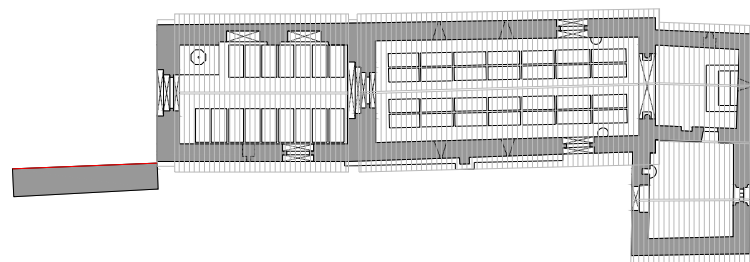

PATOLOGIA / DANO

Humidade e Colonização Biológica

PROPOSTA / AÇÃO

Limpeza das superfícies em pedra afetadas com água nebulizada e escova macia, aplicação de hidrorrepelente;
Preenchimento de juntas disfuncionais com argamassas adequadas ao seu estado, à base de cal hidráulica natural e pó de pedra.



legenda

- 1. adro frontal
- 2. adro lateral
- 3. terraço norte
- 3'. terraço norte 2
- 4. terraço nascente
- 4'. terraço nascente 2
- 5. terraço sul
- 6. palamar da porta sul
- 7. patim da sacristia



PLANO "ROMÂNICO-ATLÂNTICO 2015-2018"

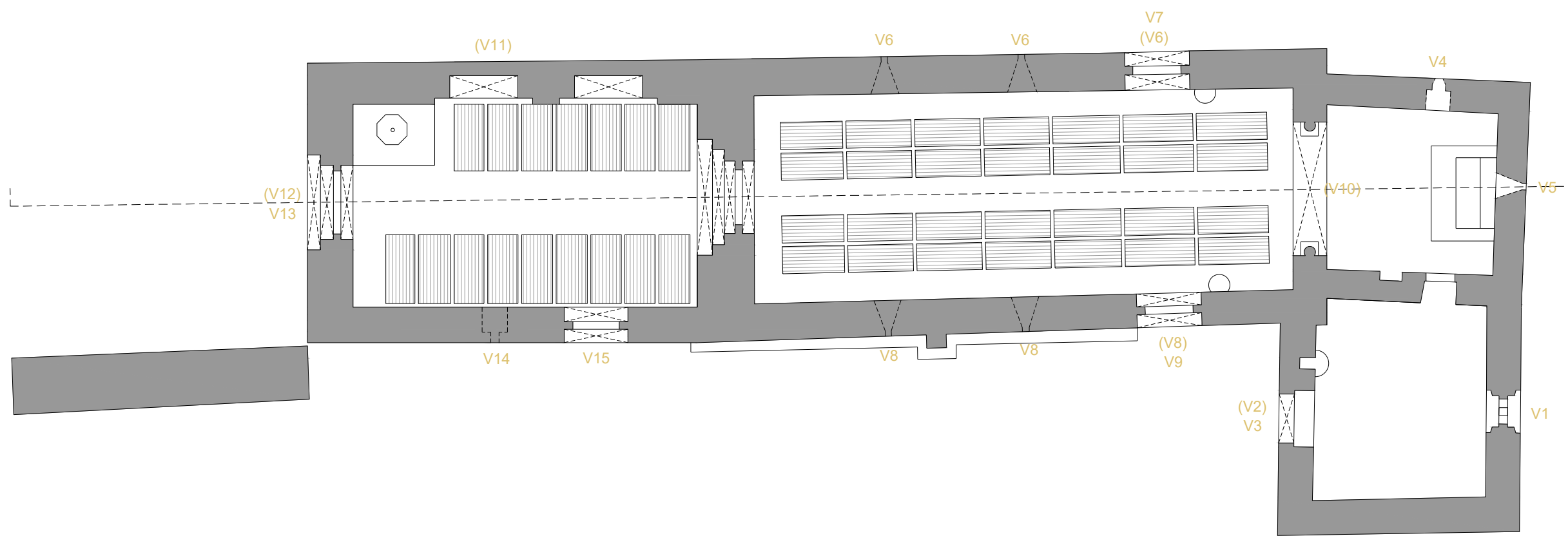

V1-V15 . localização dos vãos



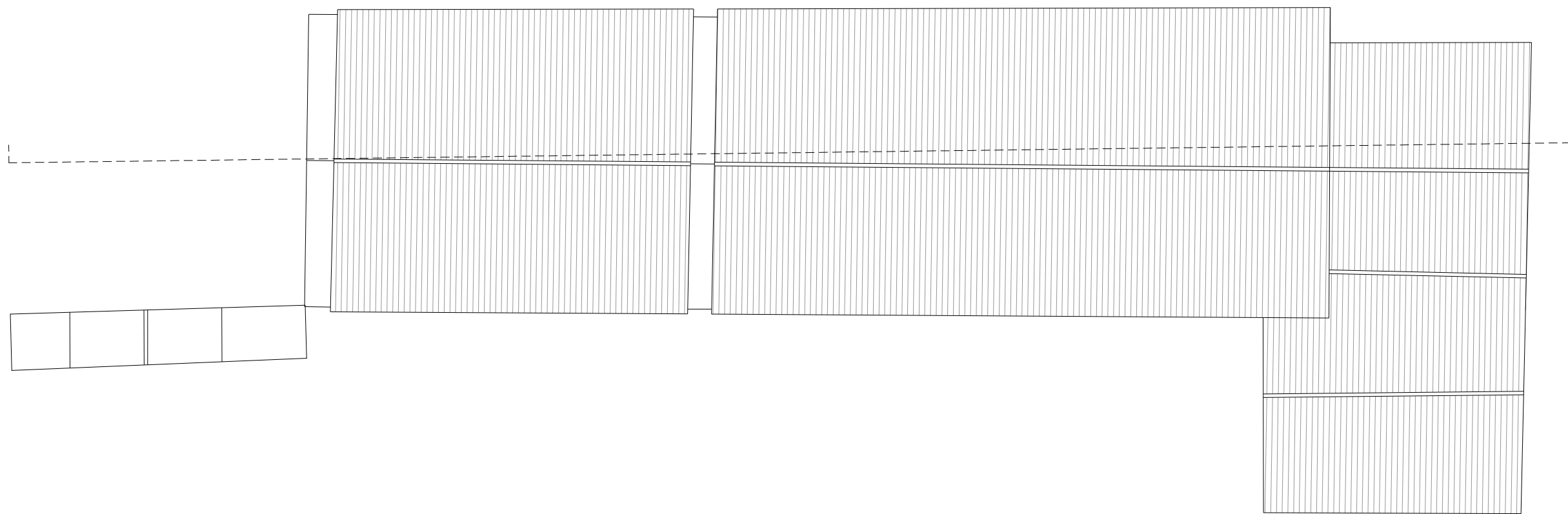

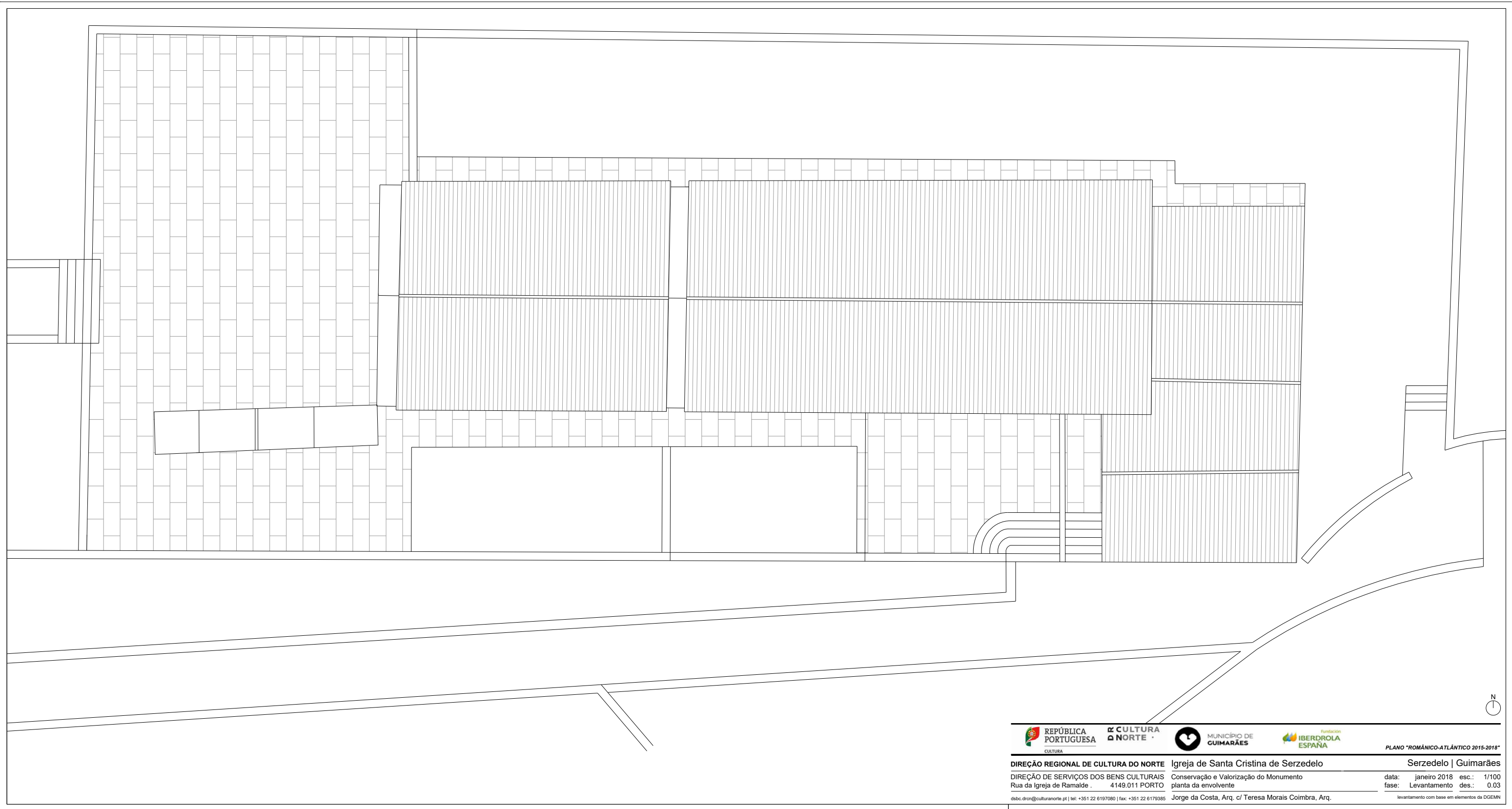

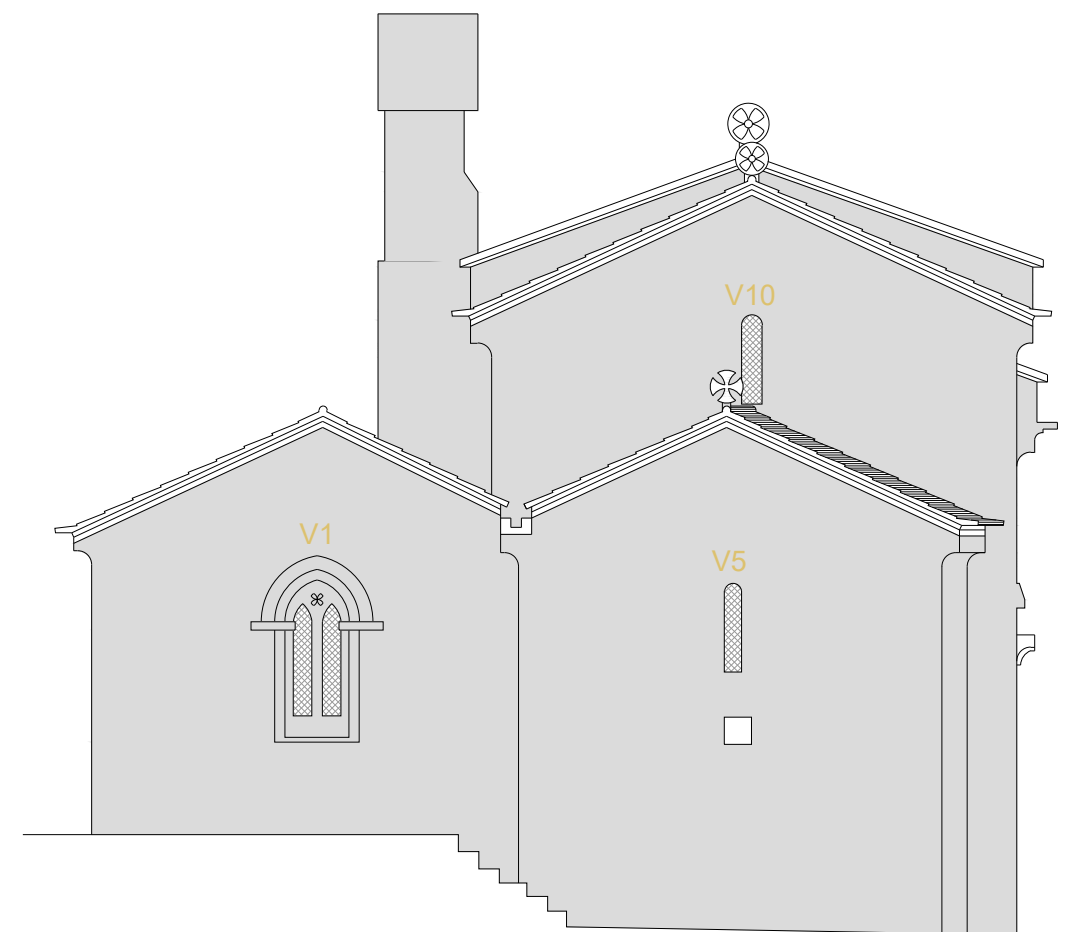

V1-V15 . localização dos vãos



PLANO "ROMÂNICO-ATLÂNTICO 2015-2018"

DIREÇÃO REGIONAL DE CULTURA DO NORTE
 DIREÇÃO DE SERVIÇOS DOS BENS CULTURAIS
 Rua da Igreja de Ramalde . 4149.011 PORTO

Igreja de Santa Cristina de Serzedelo
 Conservação e Valorização do Monumento
 alçado poente; alçado nascente

Serzedelo | Guimarães
 data: janeiro 2018 esc.: 1/100
 fase: Levantamento des.: 0.04

dsbc.drcn@culturanorte.pt | tel: +351 22 6197080 | fax: +351 22 6179385

Jorge da Costa, Arq. c/ Teresa Morais Coimbra, Arq.

levantamento com base em elementos da DGEMN

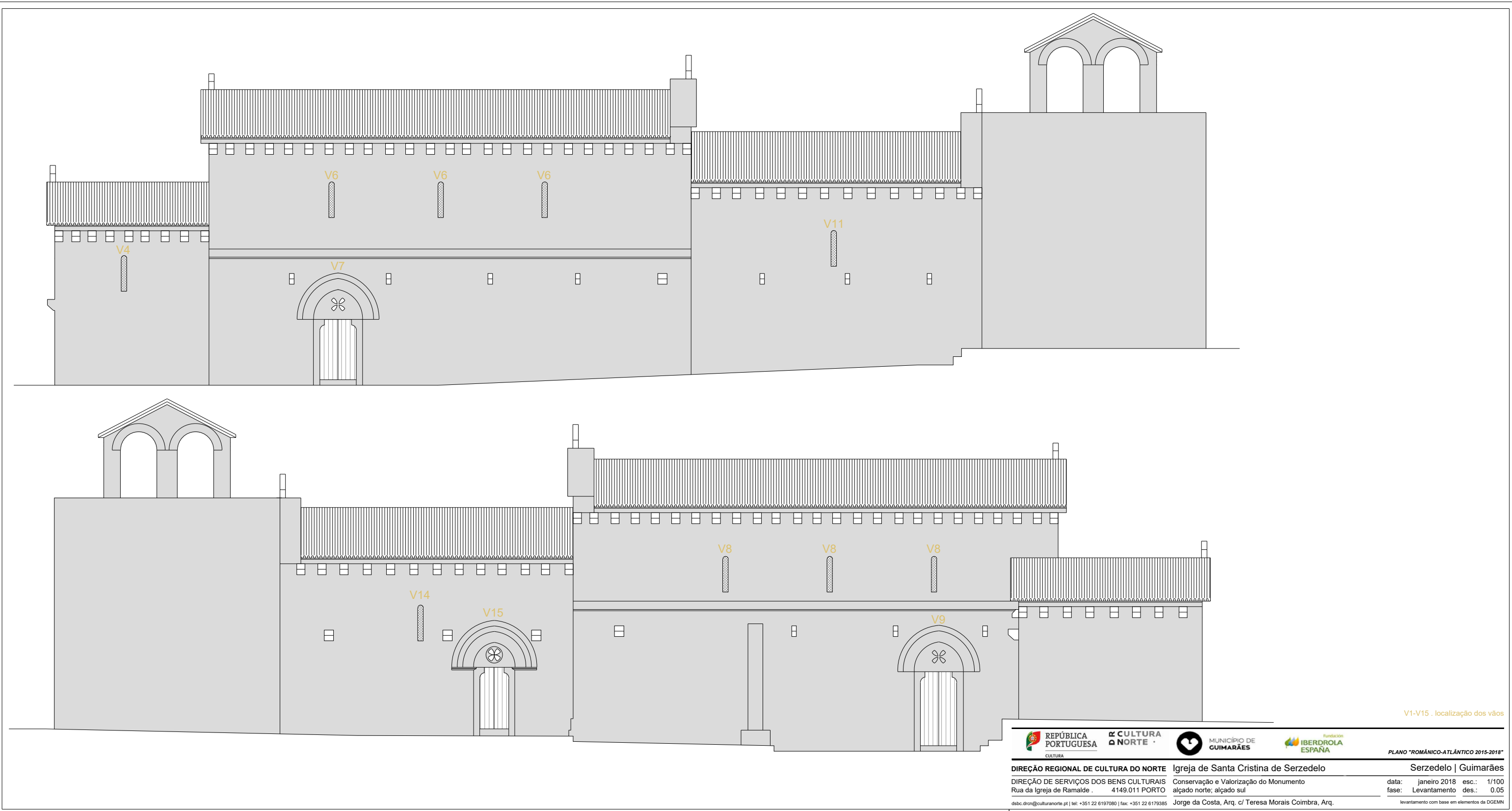

V1-V15 . localização dos vãos

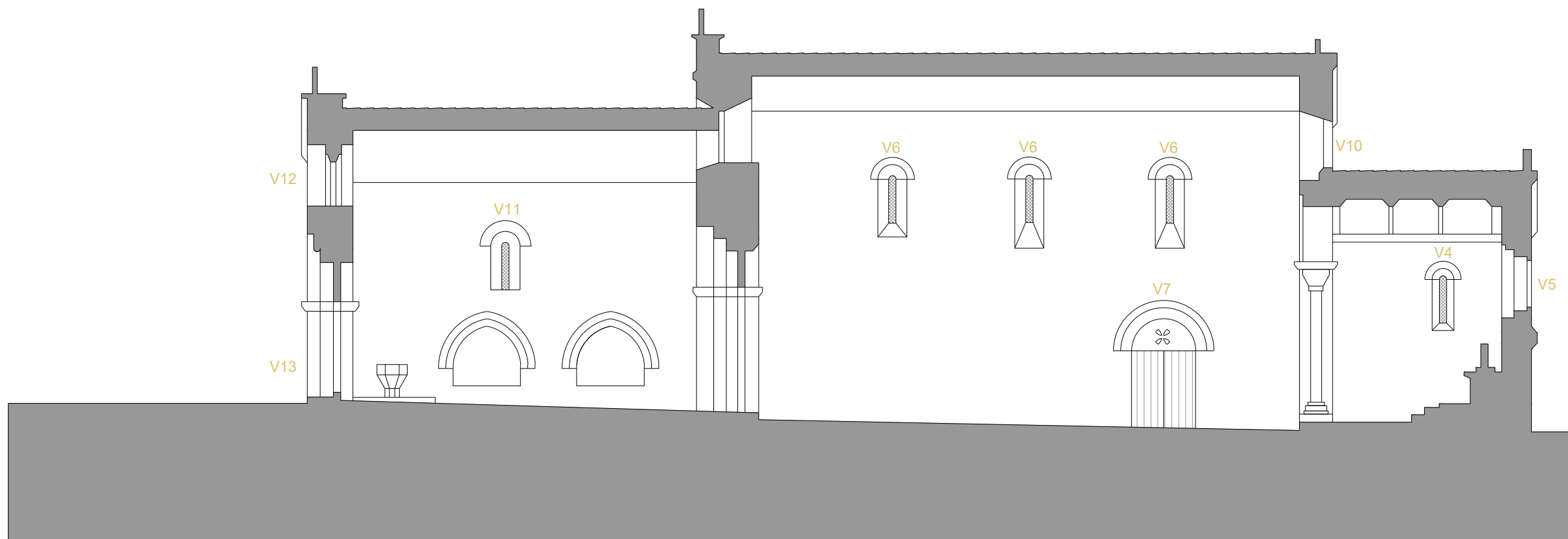

V1-V15 . localização dos vãos