



2.00	Curvas de Nível Menores ( Escala de 1:200 )	0.10	Plata de Tecturas
2.00	Curvas de Nível Normais ( Escala de 1:500 )	0.10	Plata de Aterragem Física
2.00	Plata Contornada	0.10	Área de Tectura
2.00	Construções Cobertas	0.10	Solo
2.00	Áreas Exteriores	0.10	Cala de Vêto
2.00	Mura de Proteção	0.10	Cala de Vêto
2.00	Vedação	0.10	Vêto de Água

Revisão	Emissão	23-04-2015	Data	Ribeira
		<b>LEVANTAMENTO TOPOGRÁFICO</b> (Planta de Fotografias)		
Requerente: Universidade do Minho Campo de Ourique		Descrição: Edifício da UM na Abade de Loura Braga		
Levanteu:	ELopes	Substituído dia 27	Escalas: 1:200 Desenho Nº: 01	
Desenhou:	ELopes	Substituído por dia 27		
Verificou:	ELopes	Proj.º	BPG-025-12	

Este documento é propriedade da Universidade do Minho, sendo vedada a sua utilização sem autorização prévia e expressa da Universidade do Minho.

Vivenda  
PLANTA PISO 0

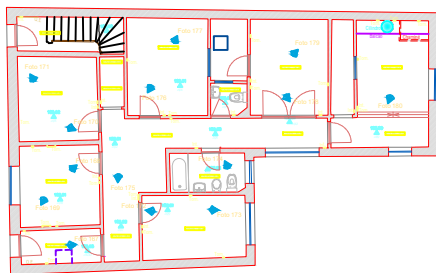

Vivenda  
PLANTA PISO 1

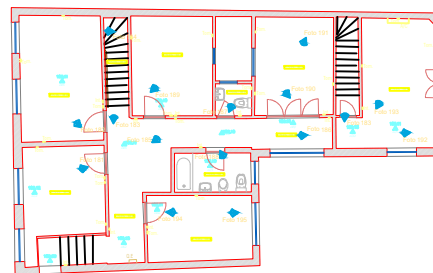

Vivenda  
PLANTA PISO - 1

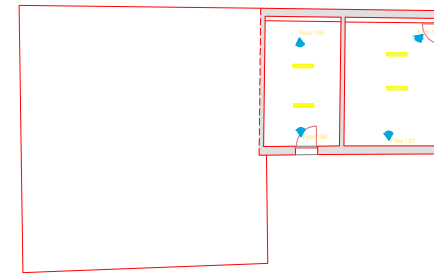

Edifício  
PLANTA PISO 0



Edifício  
PLANTA PISO 1



Edifício  
PLANTA PISO 2



Este documento é propriedade da Universidade do Minho, sendo vedada a sua reprodução total ou parcial sem a autorização expressa da DRCN.

Revisão	Emissão	04-05-2012	Data	Ribosa
<b>LEVANTAMENTO ARQUITECTÓNICO</b> Plantas Vivenda - Piso -1, 0 e 1 Plantas Edifício - Piso 0, 1 e 2 (Planta de Fotografias)				
Requirente: Universidade do Minho Campus de Guaiar		Orientação:		DATUM: Datum73
Descrição: Edifício da UM na Abade de Loureira Braga		FOLHA: 1 de 2		ESCALAS:
Levantado: [ ] [ ] [ ] [ ] Desenhado: [ ] [ ] [ ] [ ] Verificado: [ ] [ ] [ ] [ ]	Escala: Substituído por dia nº Planta: Substituído por dia nº Cad.: FCB-1	ESCALAS: 1:100		
Projeto: BRG-020-12				<b>01</b>



ALÇADO POENTE  
COTA 180

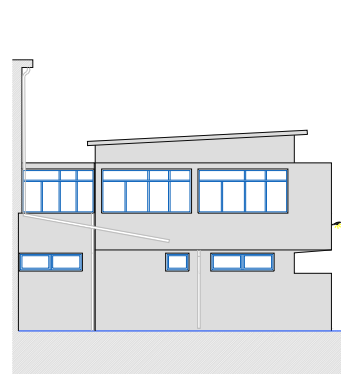

ALÇADO SUL  
COTA 181

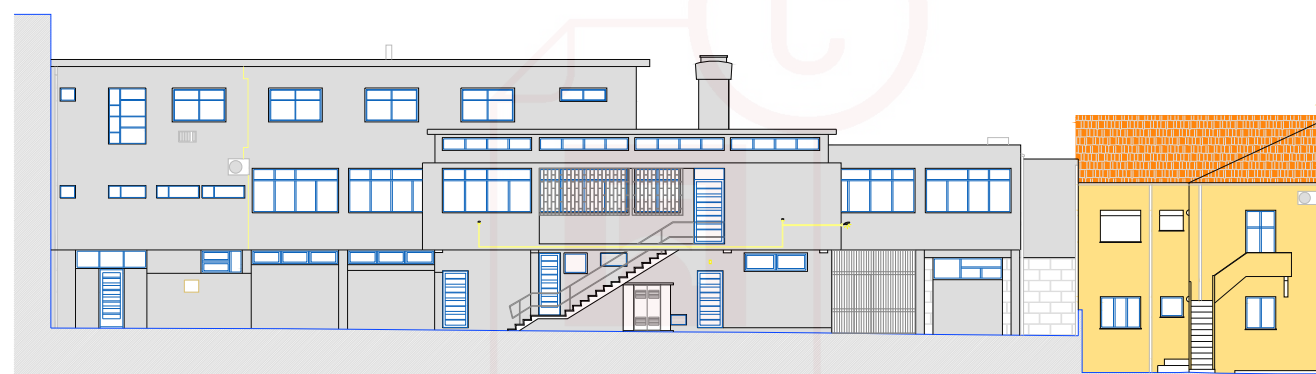

ALÇADO NASCENTE  
COTA 181

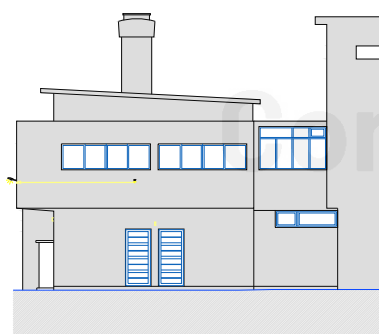

ALÇADO NORTE  
COTA 181

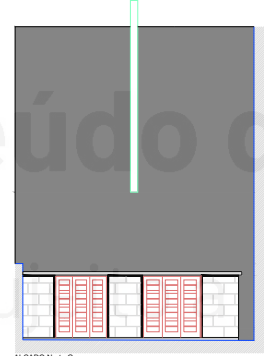

ALÇADO Norte Garagem  
COTA 183

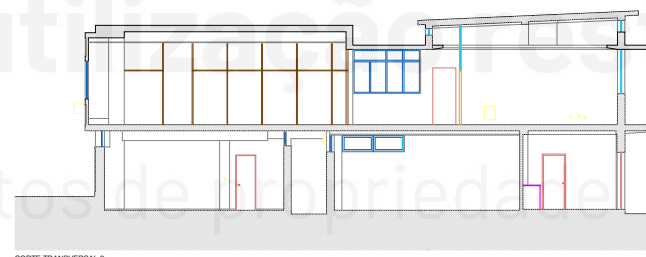

CORTE TRANSVERSAL 2  
COTA 181

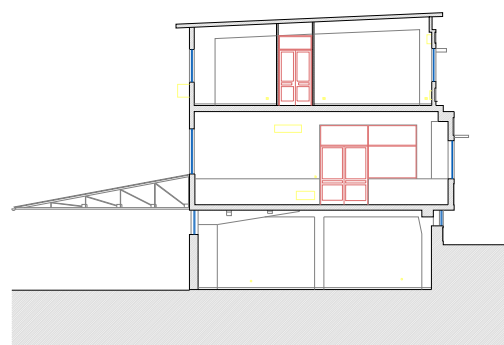



CORTE TRANSVERSAL 1  
COTA 181



CORTE LONGITUDINAL  
COTA 181

Este documento é propriedade de Viteiros, Serviços de Topografia, S.A.  
 Sendo reservado todos os direitos. Cota: 301 300 000 000 000

A DRCN rejeita qualquer responsabilidade derivada da sua utilização não autorizada, indevida ou abusiva

7	Emissão	24-05-2012	
Revisão	Descrição	Data	Rubrica
 <b>LEVANTAMENTO ARQUITECTÓNICO</b> Alçados - Nascente, Poente, Norte, Sul e Garagem Cortes - Longitudinal e Transversal 1 e 2 (Planta de Fotografias)			
Projectante: Universidade do Minho Campus de Guimar		Orientação: DATUM:  Datum73	
Descrição: Edifício da UM na Abade de Loureira Braga		ESCALAS: 1:100	
Levante:	Scale:	Scale:	Scale:
Desenho:	Scale:	Scale:	Scale:
Verificação:	Scale:	Scale:	Scale:
			DESENHO Nº: <b>02</b>