

descrição	data	revisão
E00	15.08.98	
E01	26.12.98	

Centro Interpretativo e de Acolhimento da Estação Arqueológica de Miróbriga		IPPAR	
Miróbriga - Santiago do Cacém			
Projecto de execução	escala:	1:50	
Mapa de Vistas de Alumínio / Quantidades	revisão:	E00	
PAULEA SANTOS & RUI RAMALHO, arquitectos, LDA		Z2A	
Rua de São João, 148/146 - 4150-0070 - 141-0001-17988 - Fax: 0104-02307			

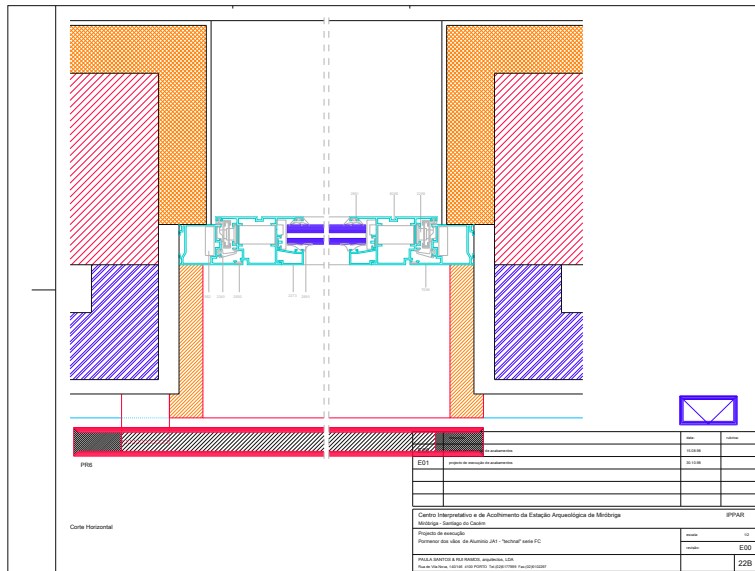

Corte Horizontal

ED1	plano de referência de pavimento	00.000	
Centro Interdisciplinar e de Apoio à Educação de Engenharia da Universidade de Coimbra			IPRAR
Projeto de renovação			10
Projetos de Arquitetura de Interiores (IAI) - "Arquitetura FC"			010
Pinto, M. SANTOS & PINTO, A. SANTOS, Arquitetos, LDA			
Rua do Carmo, 100 - 3000-080 Coimbra - Portugal			226











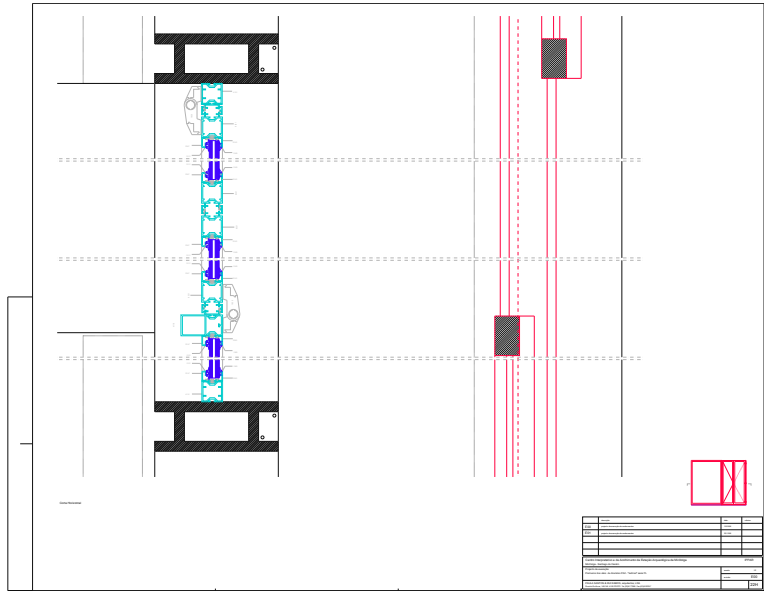

№	Имя	Дата
1	Иванов	10.10.2023
2	Петров	15.10.2023
3	Сидоров	20.10.2023
4	Климов	25.10.2023
5	Васильев	30.10.2023
6	Попов	05.11.2023
7	Смирнов	10.11.2023
8	Морозов	15.11.2023
9	Михайлов	20.11.2023
10	Куликов	25.11.2023
11	Лебедев	30.11.2023
12	Зиничев	05.12.2023
13	Березин	10.12.2023
14	Воробьев	15.12.2023
15	Александров	20.12.2023
16	Савин	25.12.2023
17	Соловьев	30.12.2023
18	Степанов	05.01.2024
19	Скворцов	10.01.2024
20	Соболев	15.01.2024
21	Сухов	20.01.2024
22	Тимофеев	25.01.2024
23	Тихонов	30.01.2024
24	Тютчев	05.02.2024
25	Труфанов	10.02.2024
26	Трубин	15.02.2024
27	Трусов	20.02.2024
28	Трунов	25.02.2024
29	Трунев	30.02.2024
30	Трунин	05.03.2024
31	Трунов	10.03.2024
32	Трунов	15.03.2024
33	Трунов	20.03.2024
34	Трунов	25.03.2024
35	Трунов	30.03.2024
36	Трунов	05.04.2024
37	Трунов	10.04.2024
38	Трунов	15.04.2024
39	Трунов	20.04.2024
40	Трунов	25.04.2024
41	Трунов	30.04.2024
42	Трунов	05.05.2024
43	Трунов	10.05.2024
44	Трунов	15.05.2024
45	Трунов	20.05.2024
46	Трунов	25.05.2024
47	Трунов	30.05.2024
48	Трунов	05.06.2024
49	Трунов	10.06.2024
50	Трунов	15.06.2024
51	Трунов	20.06.2024
52	Трунов	25.06.2024
53	Трунов	30.06.2024
54	Трунов	05.07.2024
55	Трунов	10.07.2024
56	Трунов	15.07.2024
57	Трунов	20.07.2024
58	Трунов	25.07.2024
59	Трунов	30.07.2024
60	Трунов	05.08.2024
61	Трунов	10.08.2024
62	Трунов	15.08.2024
63	Трунов	20.08.2024
64	Трунов	25.08.2024
65	Трунов	30.08.2024
66	Трунов	05.09.2024
67	Трунов	10.09.2024
68	Трунов	15.09.2024
69	Трунов	20.09.2024
70	Трунов	25.09.2024
71	Трунов	30.09.2024
72	Трунов	05.10.2024
73	Трунов	10.10.2024
74	Трунов	15.10.2024
75	Трунов	20.10.2024
76	Трунов	25.10.2024
77	Трунов	30.10.2024
78	Трунов	05.11.2024
79	Трунов	10.11.2024
80	Трунов	15.11.2024
81	Трунов	20.11.2024
82	Трунов	25.11.2024
83	Трунов	30.11.2024
84	Трунов	05.12.2024
85	Трунов	10.12.2024
86	Трунов	15.12.2024
87	Трунов	20.12.2024
88	Трунов	25.12.2024
89	Трунов	30.12.2024
90	Трунов	05.01.2025
91	Трунов	10.01.2025
92	Трунов	15.01.2025
93	Трунов	20.01.2025
94	Трунов	25.01.2025
95	Трунов	30.01.2025
96	Трунов	05.02.2025
97	Трунов	10.02.2025
98	Трунов	15.02.2025
99	Трунов	20.02.2025
100	Трунов	25.02.2025

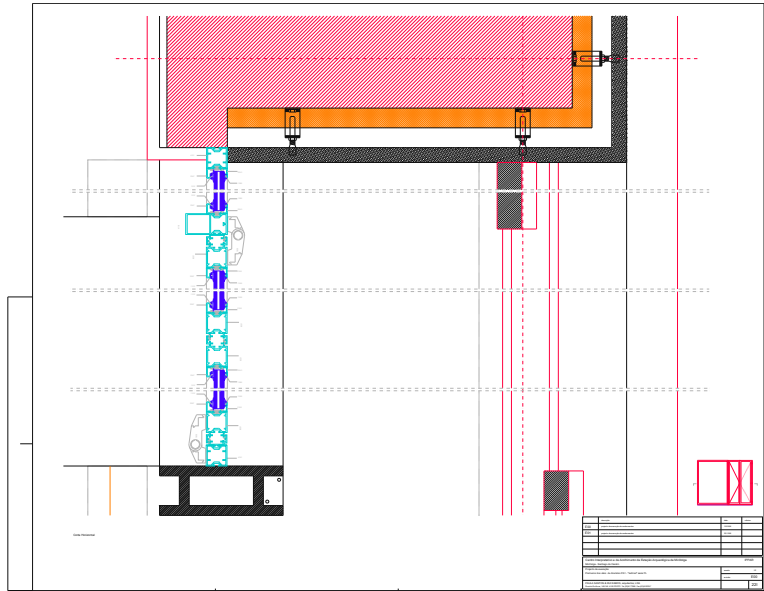

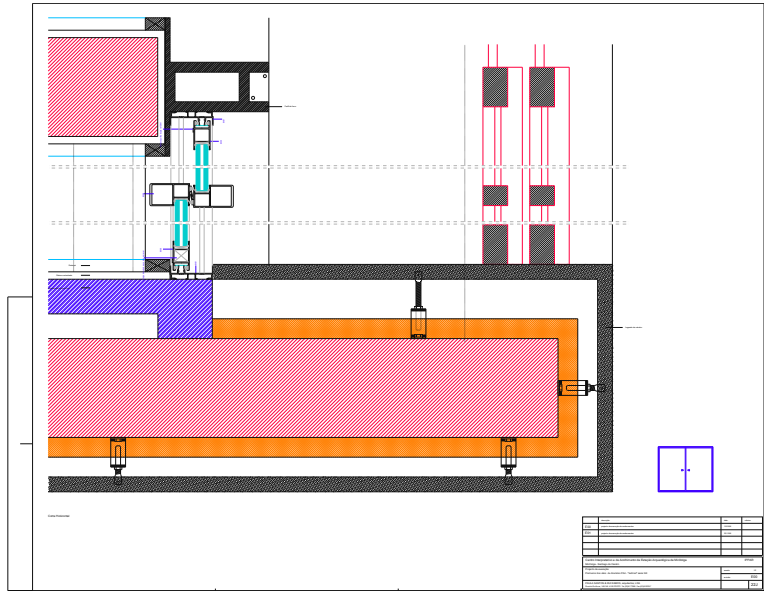

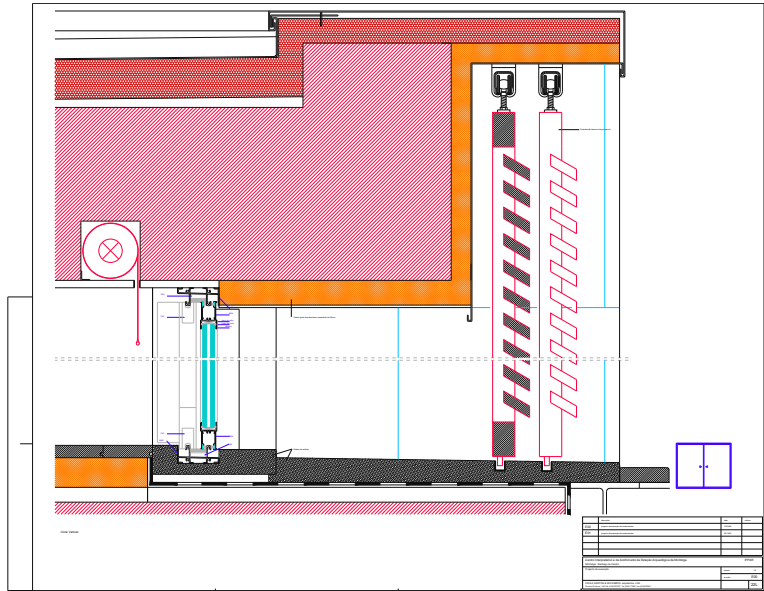









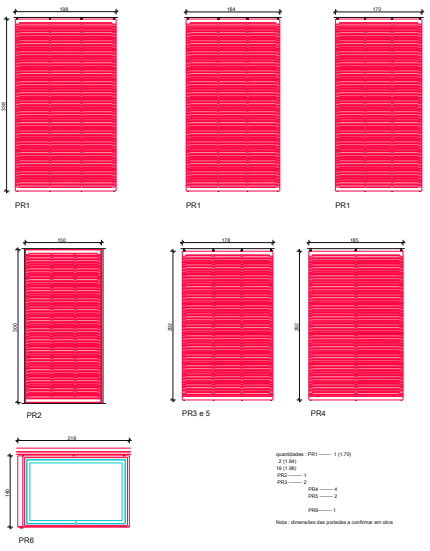

descrição	data	revisão
E00	15.08.98	
E01	26.12.98	

Centro Interpretativo e de Acolhimento da Estação Arqueológica de Miróbriga		IPPAR	
Miróbriga - Santiago do Cacém		escala:	1:50
Projecto de execução		revisão:	E00
Mapa das Portadas de Madeira Quantidades			
PAULA SANTOS & RUI RAMOS, arquitectos, LDA			24
Rua de Vila Nova, 4481-905 PORTO - Tel: 351 229 17198 - Fax: 351 229 12297			

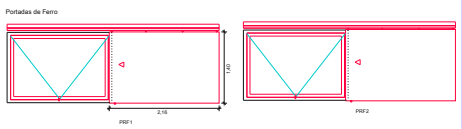
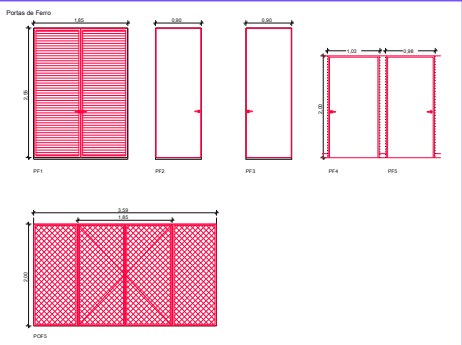

Nota: dimensionar das portas e confirmar em obra

designação	data	versão
E00	15.08.98	
E01	20.12.98	

Centro Interpretativo e de Acolhimento da Estação Arqueológica de Miróbriga		IPPAR
Miróbriga - Santiago do Cacém		
Projecto de execução	escala:	1:50
Mapa de Vista de Planta	revisão:	E00
Escala: 1:50		
PAULA SANTOS & RUI RAMOS, arquitectos, LDA		25
Rua de São João, 1481-148, 4185-003010 - Tel: 2020177988 - Fax: 2020102287		

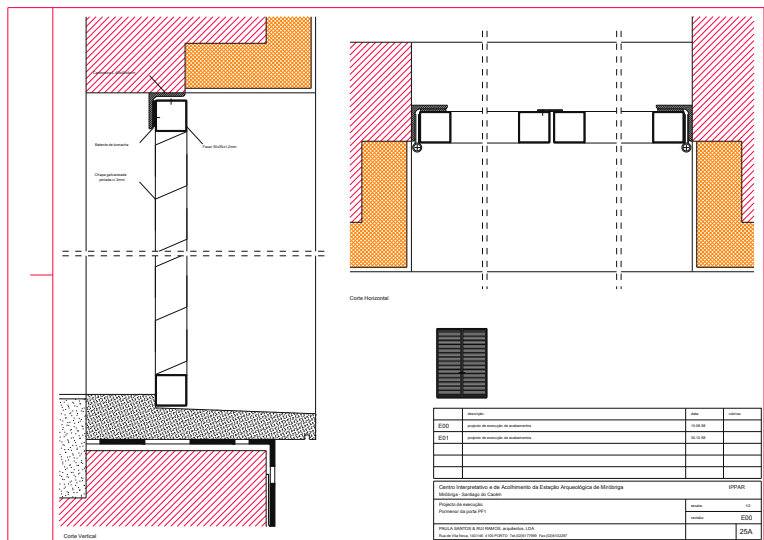

Descrição	Data	Assinatura
EDC	15/04/2011	
EDT	15/04/2011	
Centro Integrado e de Apoio à Educação da Região Arqueológica de Miraflores Município: Santiago do Cacém		
Projeto de execução Projeto de obra nº 1		Escala: 1/10 Data: 15/04/2011
PÁGINA 02 DE 02 Rua de Lisboa, 101 - 2120-110 Santiago do Cacém		EDC SCA

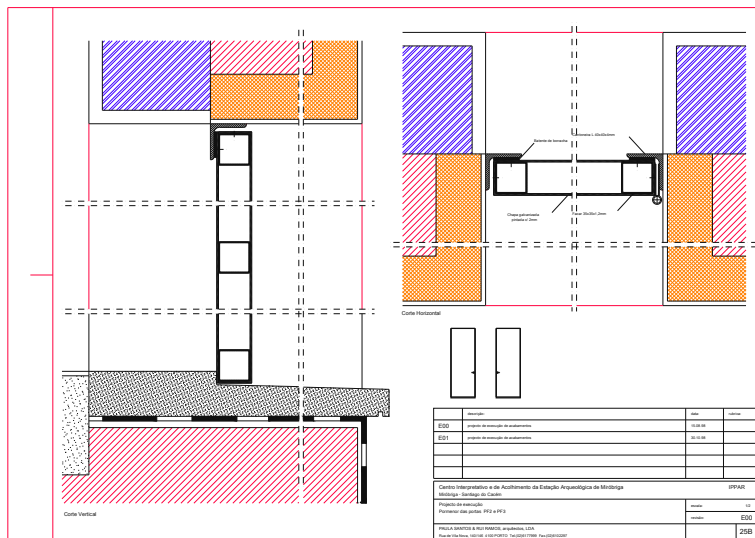



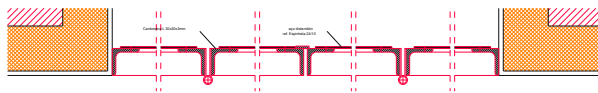

Corte Horizontal



Corte Vertical



Descrição	Quantidade	Unidade	Valor
ED0		m³	
ED1		m³	

Centro Integrado e de Apoio à Engenharia da Universidade de Brasília		OPAR	
Instituto de Arquitetura e Urbanismo			
Projeto de arquitetura		Escala	
Projeto de arquitetura		Escala	
PRCA - PROJETO E REVISÃO: [nome]		Escala	
Data de entrega: [data]		Escala	









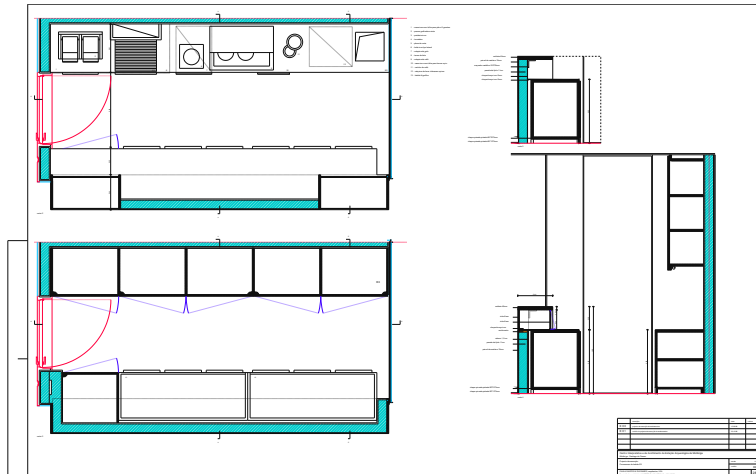

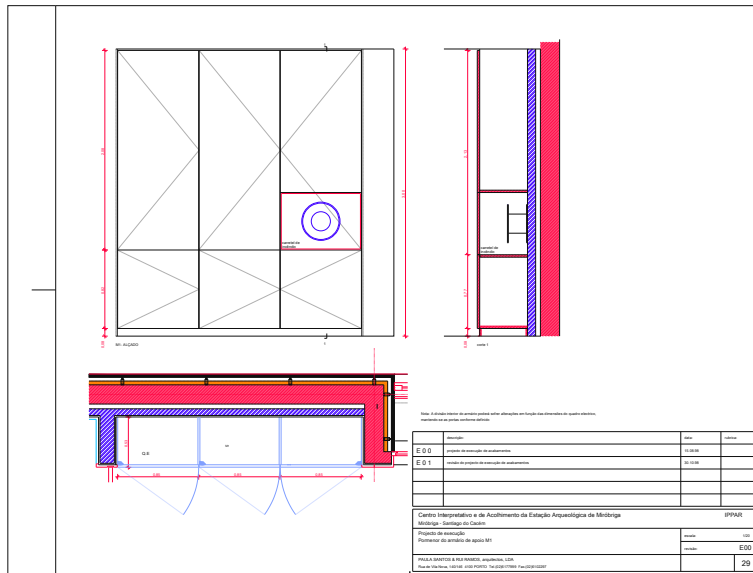

Descrição	Unidade	Quantidade
EQ 0	quadro de madeira de espinheiro	1 unidade
EQ 1	vidros de proteção de segurança	2 unidades
<b>Quadro Independente e de Acabamento da Estação Arqueológica de Mértola - Vidros - Cortiça do Quadro</b>		
<b>PPAR</b>		
<b>Plano de montagem</b>		
<b>Formosa de vidro de espessura 6mm</b>		
	unidade	100
	unidade	500
<b>PLACA METÁLICA E PVA/ALUMÍNIO, 40x40x1,5mm, 100</b>		
	unidade	500
<b>Placa de vidro, 6mm (6mm) - 100 (100) - 100 (100)</b>		
		<b>29</b>

