

PROYECTO PARA EL CASO
N.º 28
PRESIDENTE

Paula de la Cruz
B-1

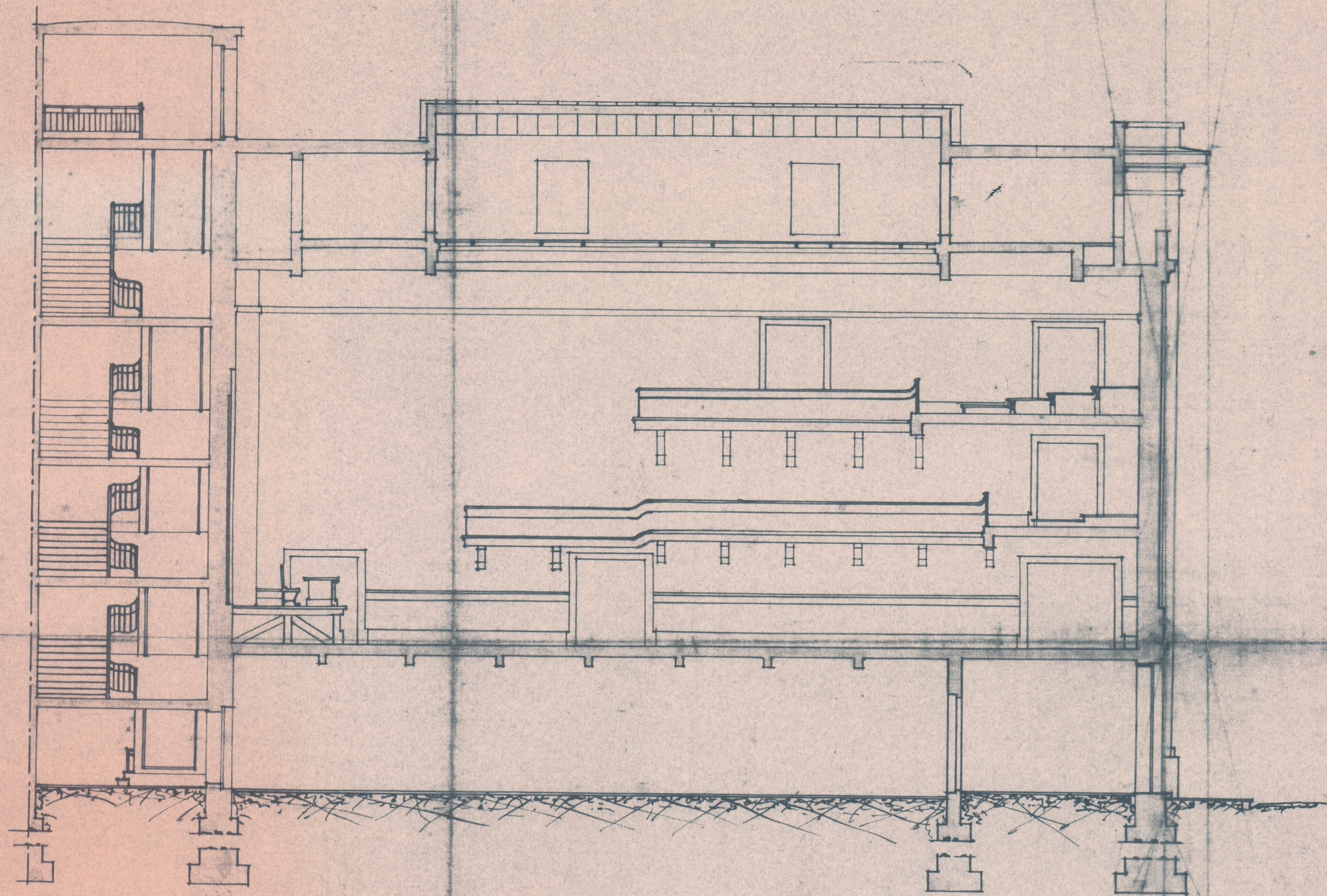

CORTE LONGITUDINAL CD

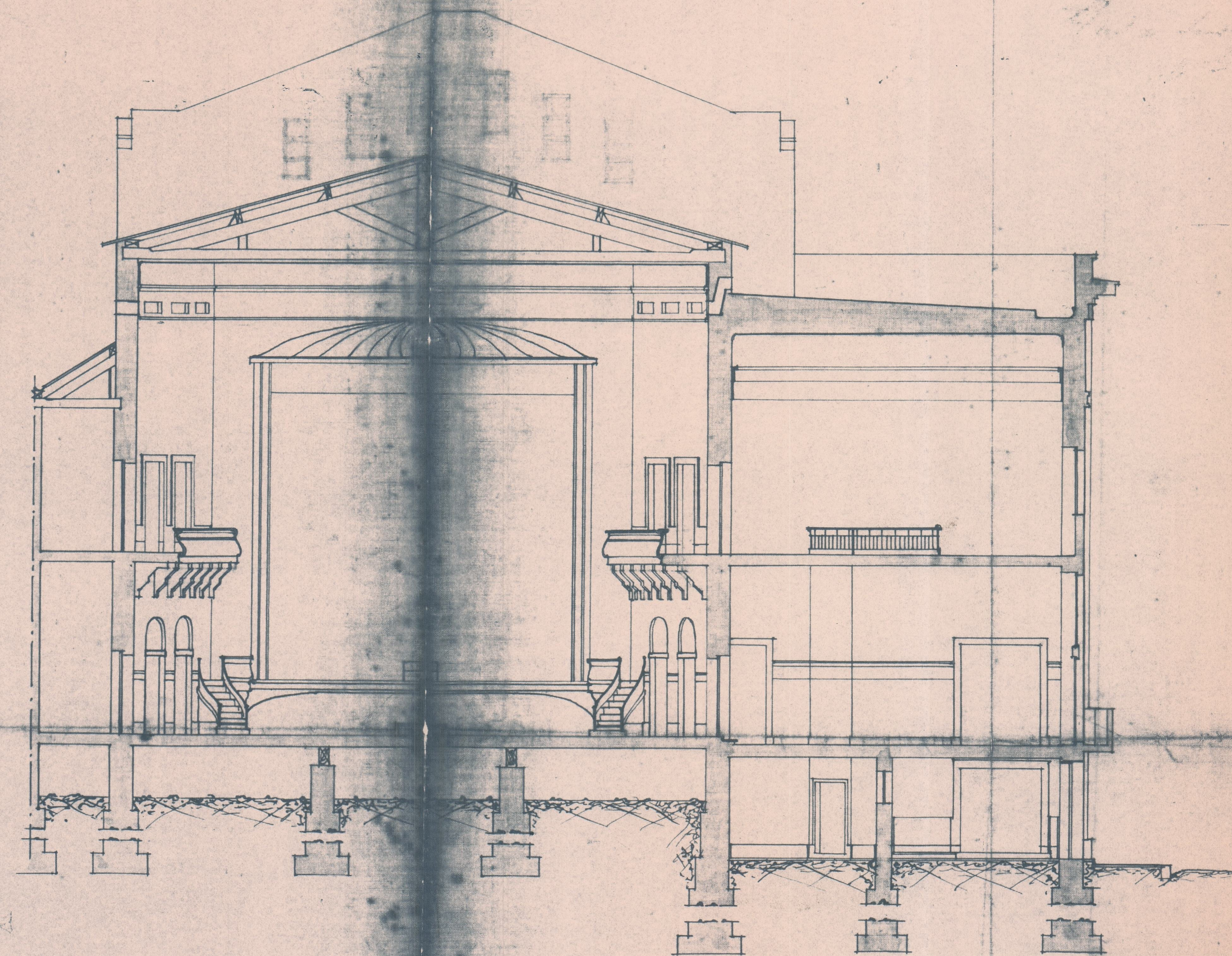

CORTE TRANSVERSAL EF

ESC. 1:100

Julián José de Prada
Arq.º de Ing.º Civil (U.C.)
1913 - 1914

foafas Rivoli
13-12-12

ofa 2101

41-103