

Alçado Exterior

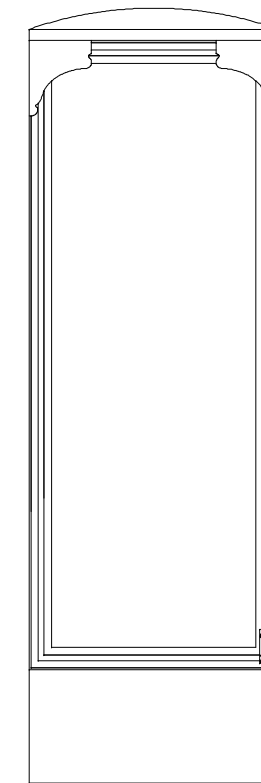

Alçado Interior

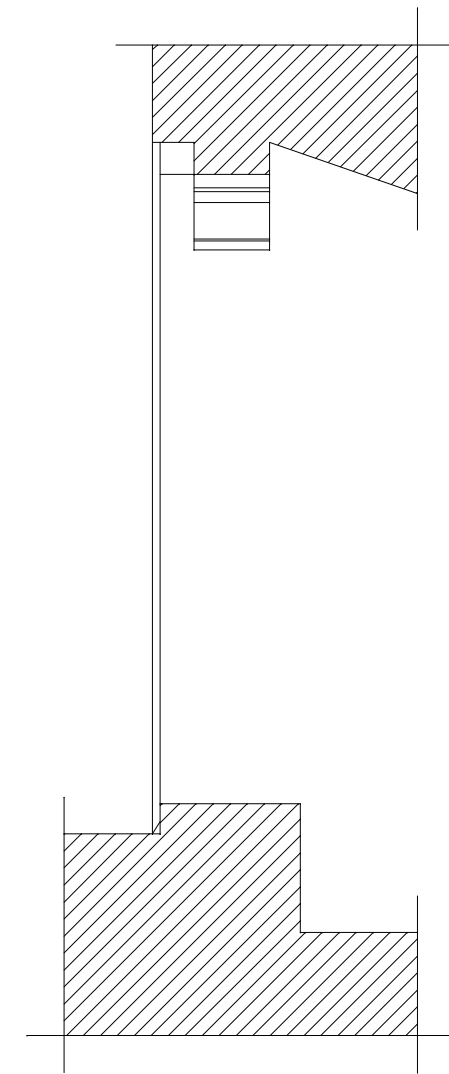

Corte

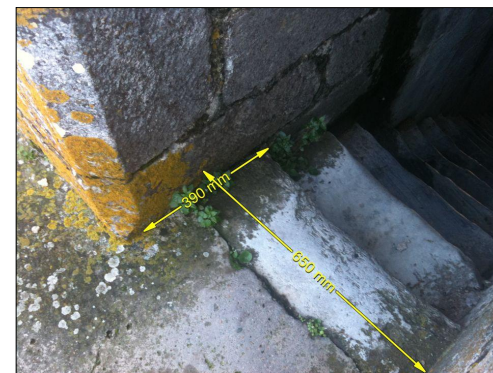

 <p>SECRETÁRIO DE ESTADO DA CULTURA</p> <p>Direcção Regional de Cultura do Alentejo</p>	EDIFÍCIO	CASTELO DE BEJA Torre de Menagem	PROC.
	ESTUDO	Porta de Acesso á Cobertura	N. ARQUIVO
PROJECTOU	CONTEM	Alçados e Corte	desenho nº.
DESENHOU Domingos Barreto			1
			escala:
			1/20
			data: Abril 2013

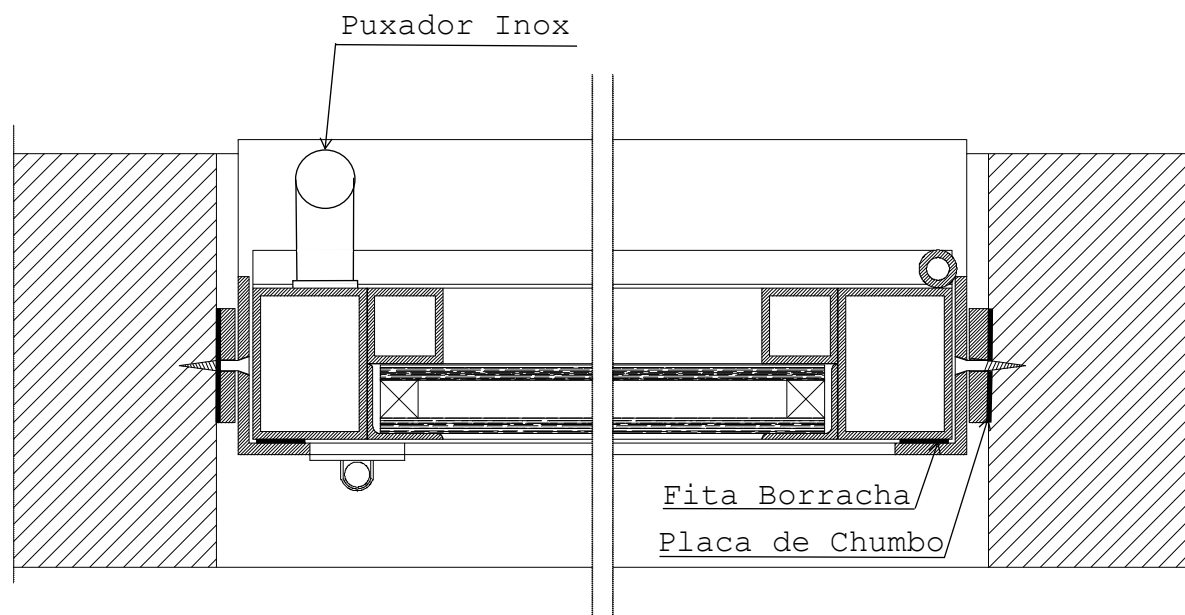

Corte A

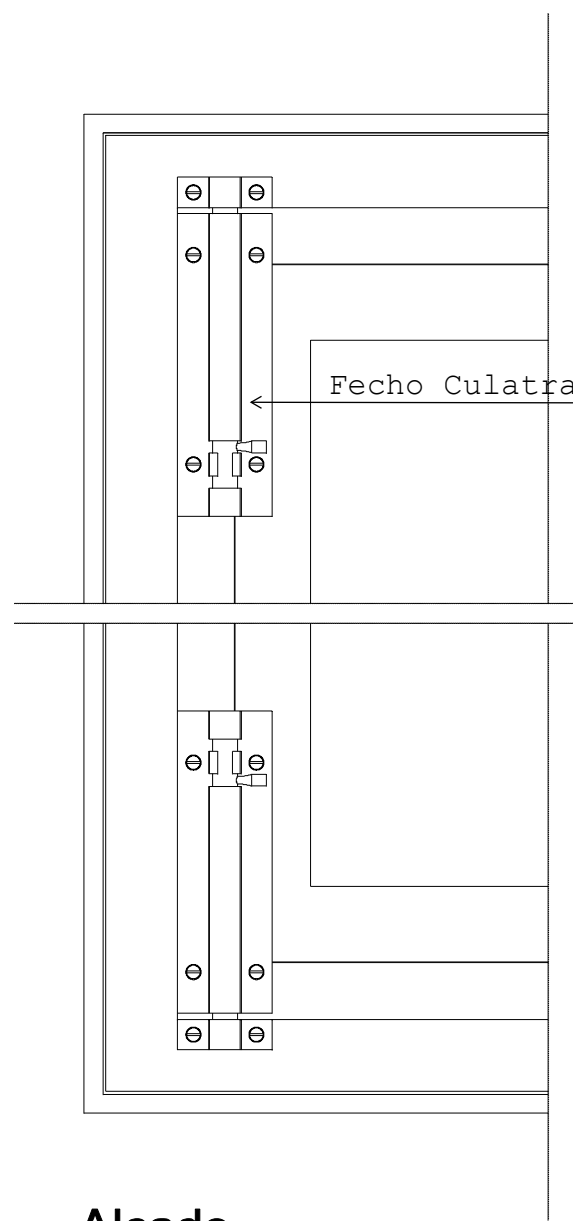

Alçado

Alçado Exterior

Fechadura de rolete

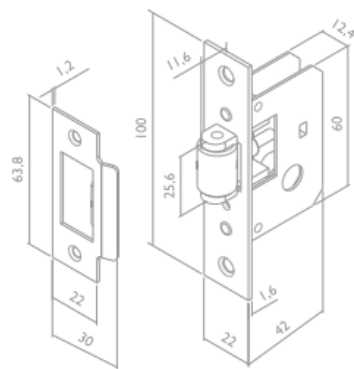

Dobradiça

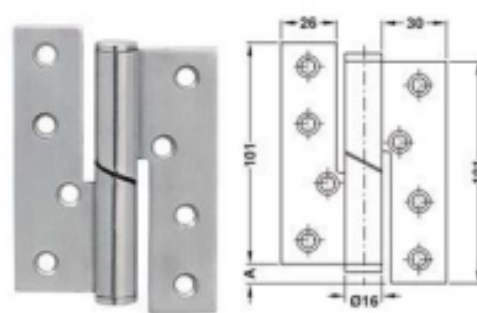

Descendente DIN direita A = 9 mm com ângulo de abertura 180°

- Área de aplicação: para batentes em madeira ou metálicos, para portas em madeira ou metálicas
- Peso da porta: ≤40 kg
- Eixo Ø: 16 mm
- Eixo Ø: 10 mm
- Espessura da aba: 3 mm
- Giro: com pino fixo

Montagem

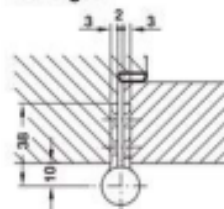

Material	Acabamento	Versão	DIN esquerda	DIN direita
aço inox	fosco	ascendente	926.26.003	926.26.103
		descendente	926.26.203	926.26.303

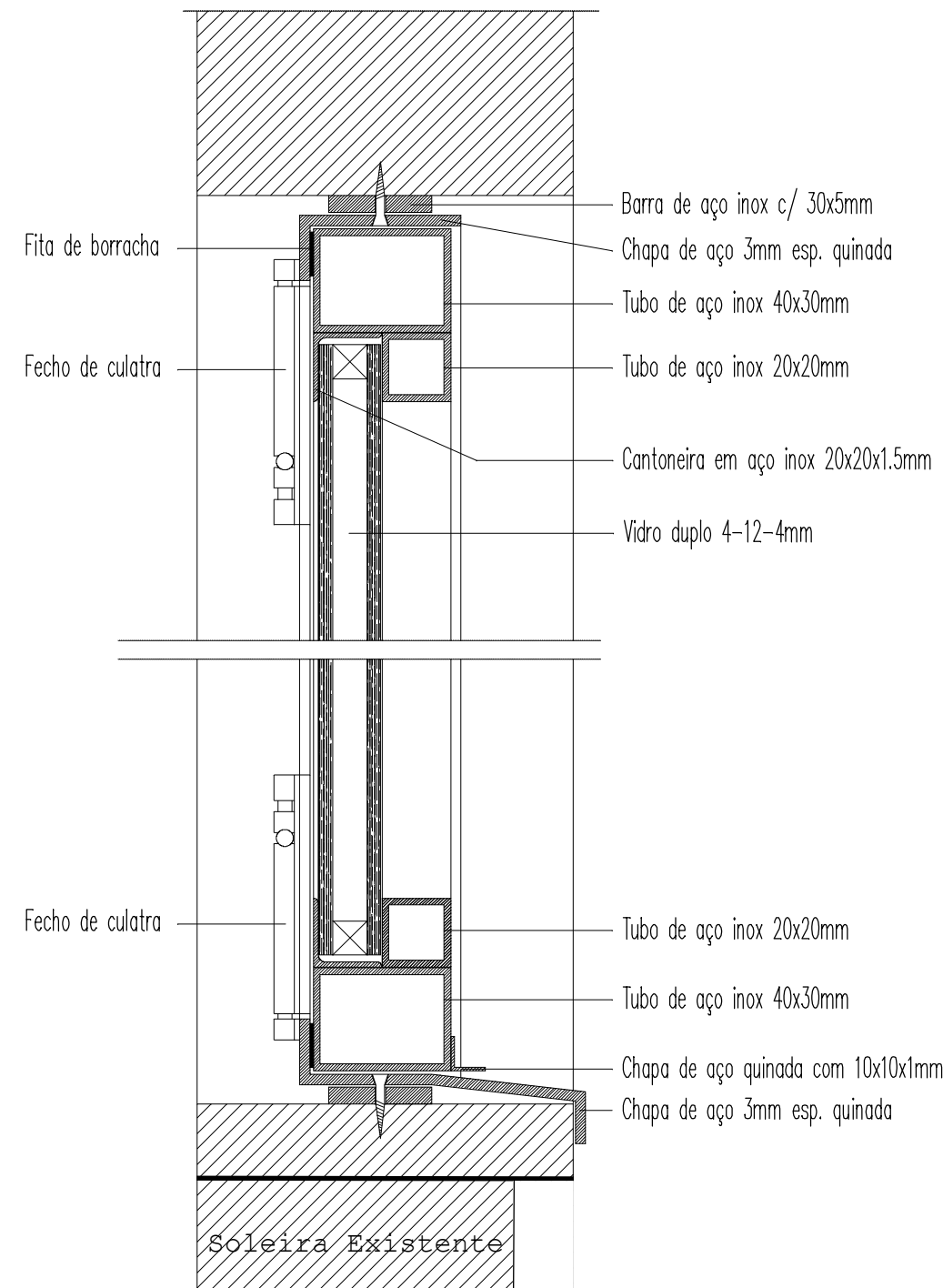

Corte B

 SECRETÁRIO DE ESTADO DA CULTURA Direcção Regional de Cultura do Alentejo	EDIFÍCIO	CASTELO DE BEJA Torre de Menagem	PROC.
	ESTUDO	Acesso á Cobertura	N. ARQUIVO
PROJECTOU DESENHOU	CONTEM	Pormenor de Construção	desenho nº. 2
			escala: 1/2
			data: Abril 2013

K:\Torre. Beja3.jpg

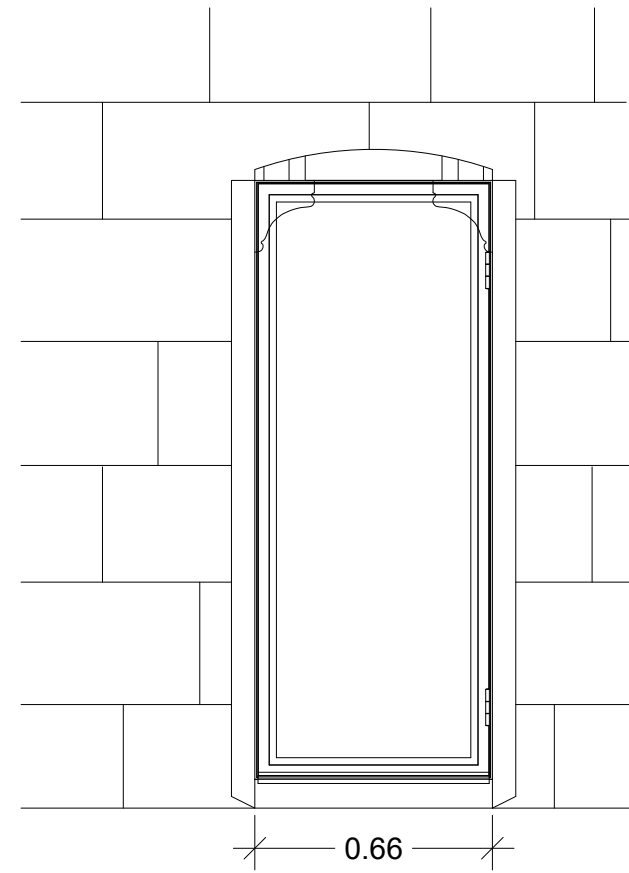

Alçado Exterior

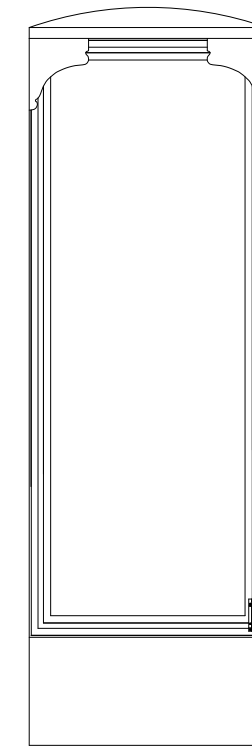

Alçado Interior

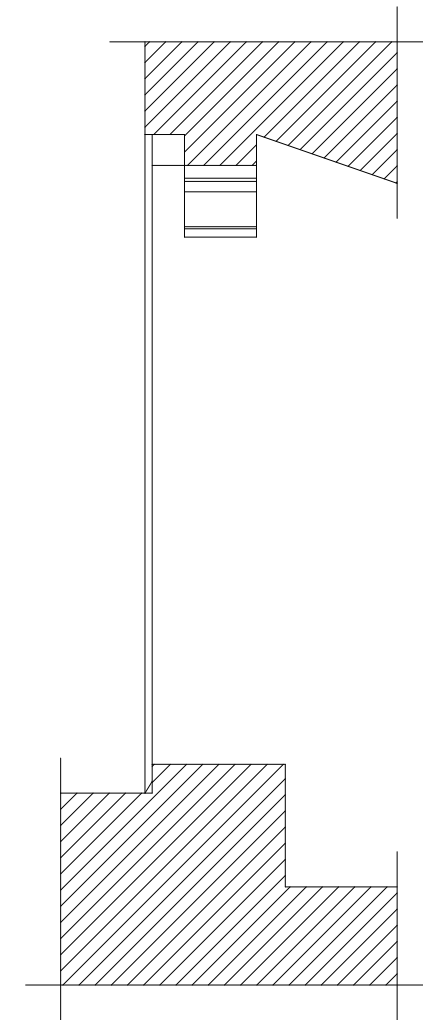

Corte

K:\Torre_Beja2.jpg

K:\Torre Beja4.jpg

SECRETÁRIO DE ESTADO DA CULTURA	EDIFÍCIO	CASTELO DE BEJA Torre de Menagem	PROC.
	Direcção Regional de Cultura do Alentejo		N. ARQUIVO
PROJECTOU	ESTUDO	Porta de Acesso á Cobertura	desenho nº.
DESENHOU Domingos Barreto	CONTEM	Alçados e Corte	3
			escala:
			1/20
			data: Abril 2013

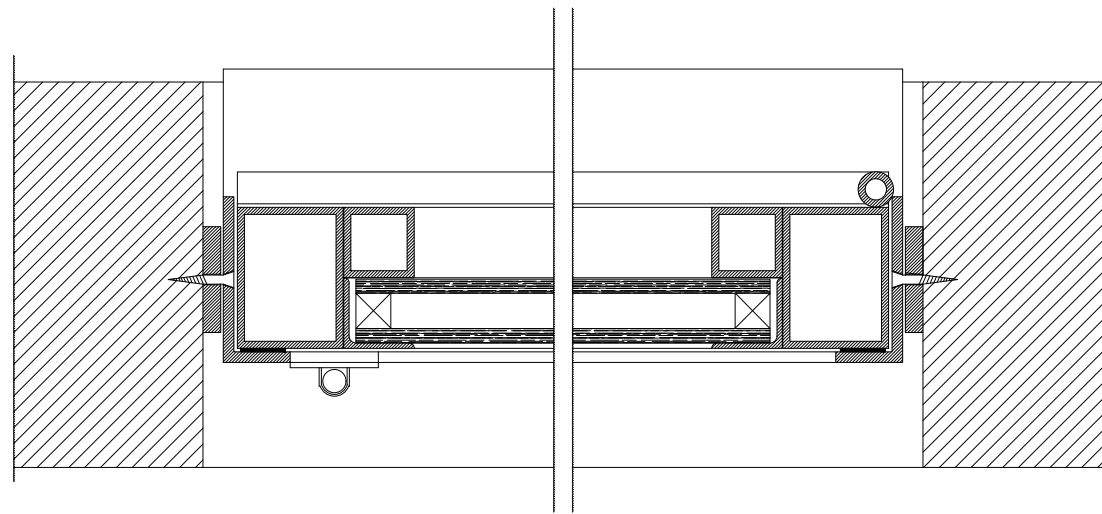

Corte A

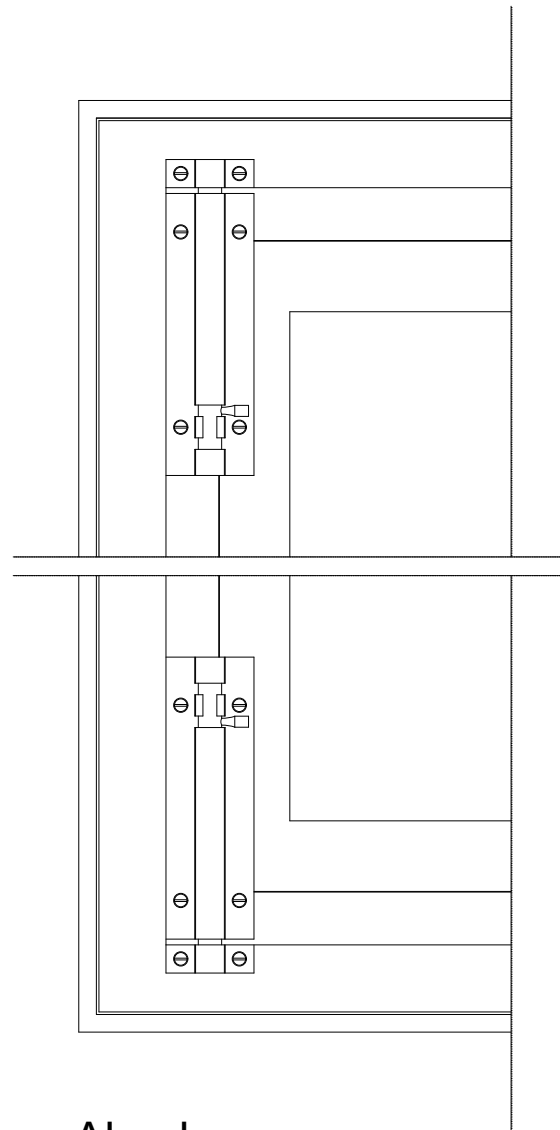

Alçado

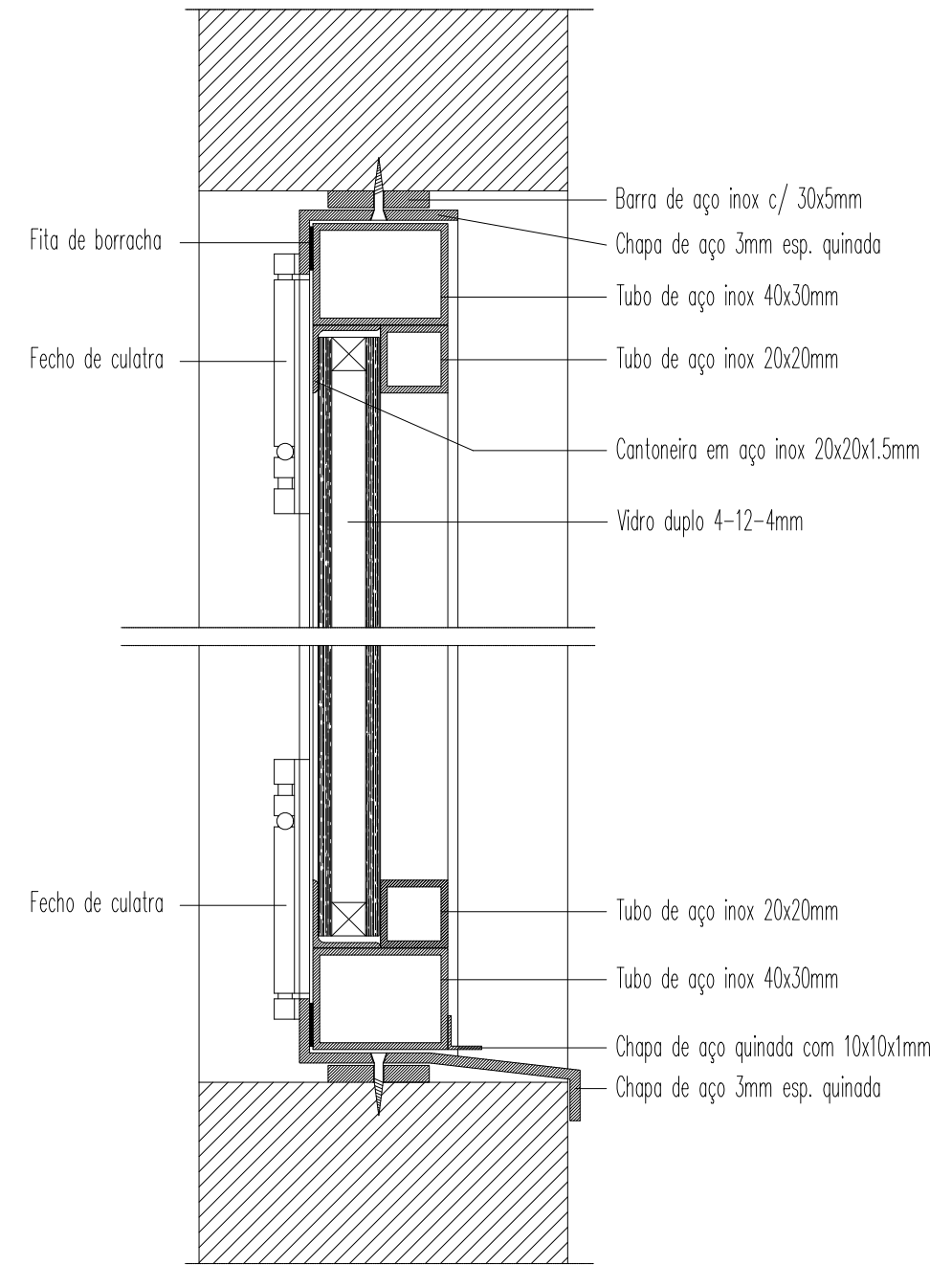

Corte B

<p>SECRETÁRIO DE ESTADO DA CULTURA</p> <p>Direcção Regional de Cultura do Alentejo</p>	<p>EDIFÍCIO</p> <p>CASTELO DE BEJA Torre de Menagem</p>	<p>PROC.</p>
	<p>ESTUDO</p> <p>Acesso á Cobertura</p>	<p>N. ARQUIVO</p>
<p>PROJECTOU</p>	<p>CONTEM</p> <p>Pormenor de Construção</p>	<p>desenho n.º</p> <p>4</p>
<p>DESENHOU Alvaro Marques</p>		<p>escala:</p> <p>1/2</p>
		<p>data: Abril 2013</p>