



1/500



DRCN - Direcção de Serviços dos Bens Culturais

Arquivo da Casa de Ramalde

data: 10/2010

fase: Estudo Prévio

00

Memória Descritiva

subs.:

esc.:

1/1000

DRCN/DSBC - João Carlos Santos, Arq.

com: Rui Vilaça Couto

B.Mota, C.Gonçalves, G. Vasconcelos, I.Norton

Rua da Igreja de Ramalde, 4150.091 Porto

dsbc.drcn@culturalnorte.pt tel.: + 351 226 197 080

fax: + 351 226 179 385



a



b



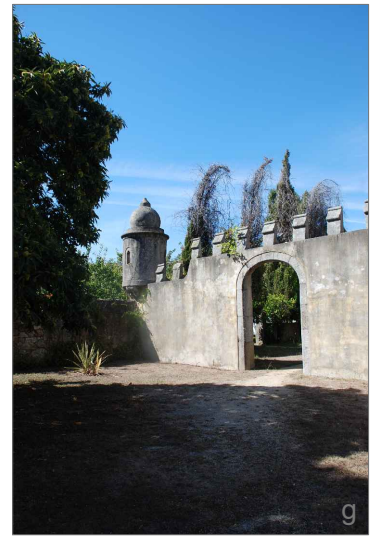



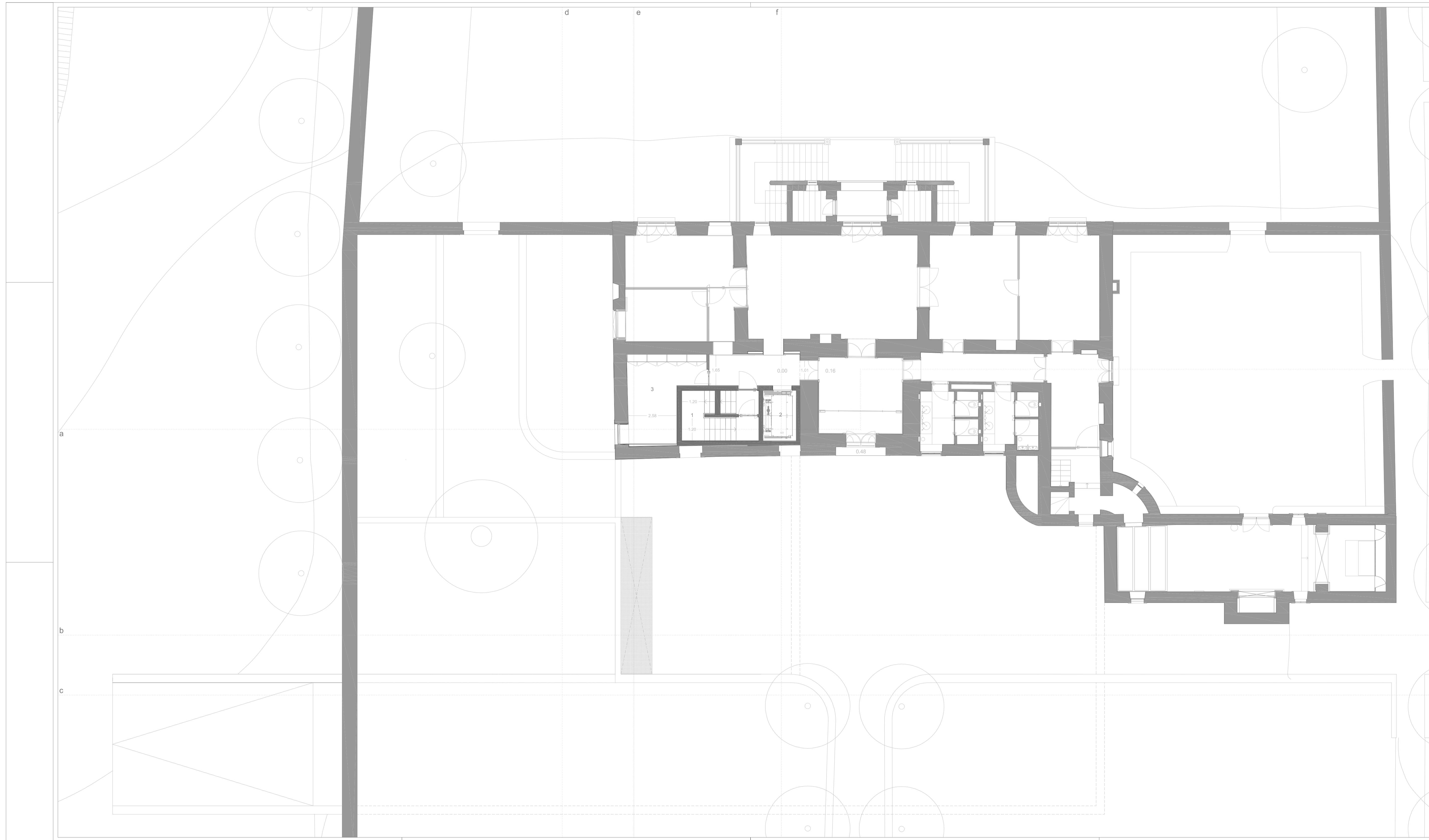

LEGENDA
 1 - escada
 2 - elevador
 3 - gabinete

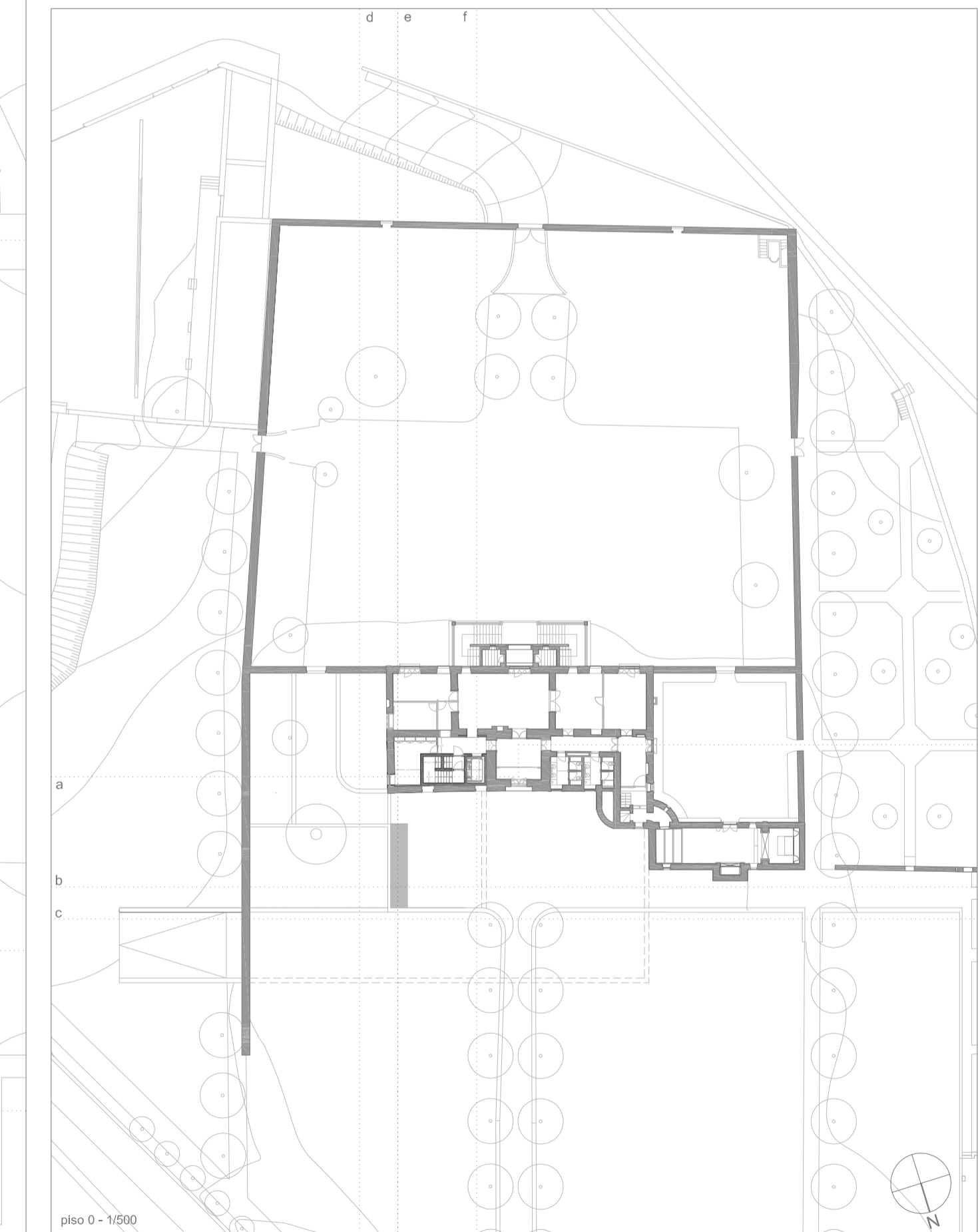

piso 0 - 1/1000

 DRCN - Direcção de Serviços dos Bens Culturais <small>Ministério da Cultura</small>	data:	11/2010	08		
	Arquivo da Casa de Ramalde	fase:		Estudo Prévio	
Planta do piso 0	subc.:		esc.:	1/100	
DRCN/DSBC - João Carlos Santos, Arq.	com:	Rui Vilaça Couto	B. Mota, C. Gonçalves, G. Vasconcelos, I. Norton		
Rua da Igreja de Ramalde, 4150-091 Porto	dsbc.drcn@culturanorte.pt	tel.:	+ 351 226 197 080	fax:	+ 351 226 179 385

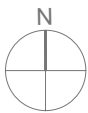

1/500



DRCN - Direcção de Serviços dos Bens Culturais

Arquivo da Casa de Ramalde

data: 10/2010

fase: Estudo Prévio

Memória Descritiva

subs.: esc.: 1/1000

DRCN/DSBC - João Carlos Santos, Arq.

com: Rui Vilaça Couto B.Mota, C.Gonçalves, G. Vasconcelos, I.Norton

Rua da Igreja de Ramalde, 4150.091 Porto

dsbc.drcn@culturalnorte.pt tel.: + 351 226 197 080 fax: + 351 226 179 385

F



a



b



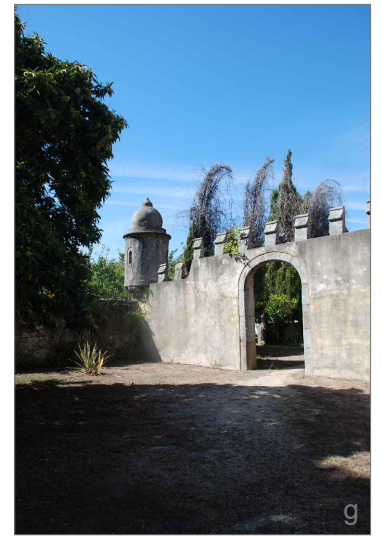

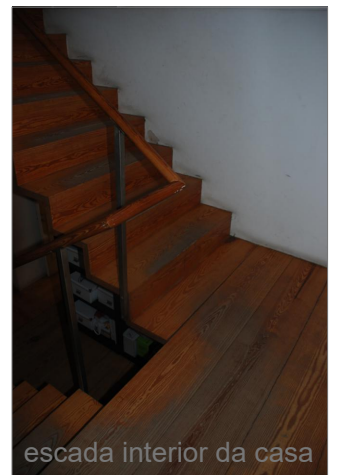

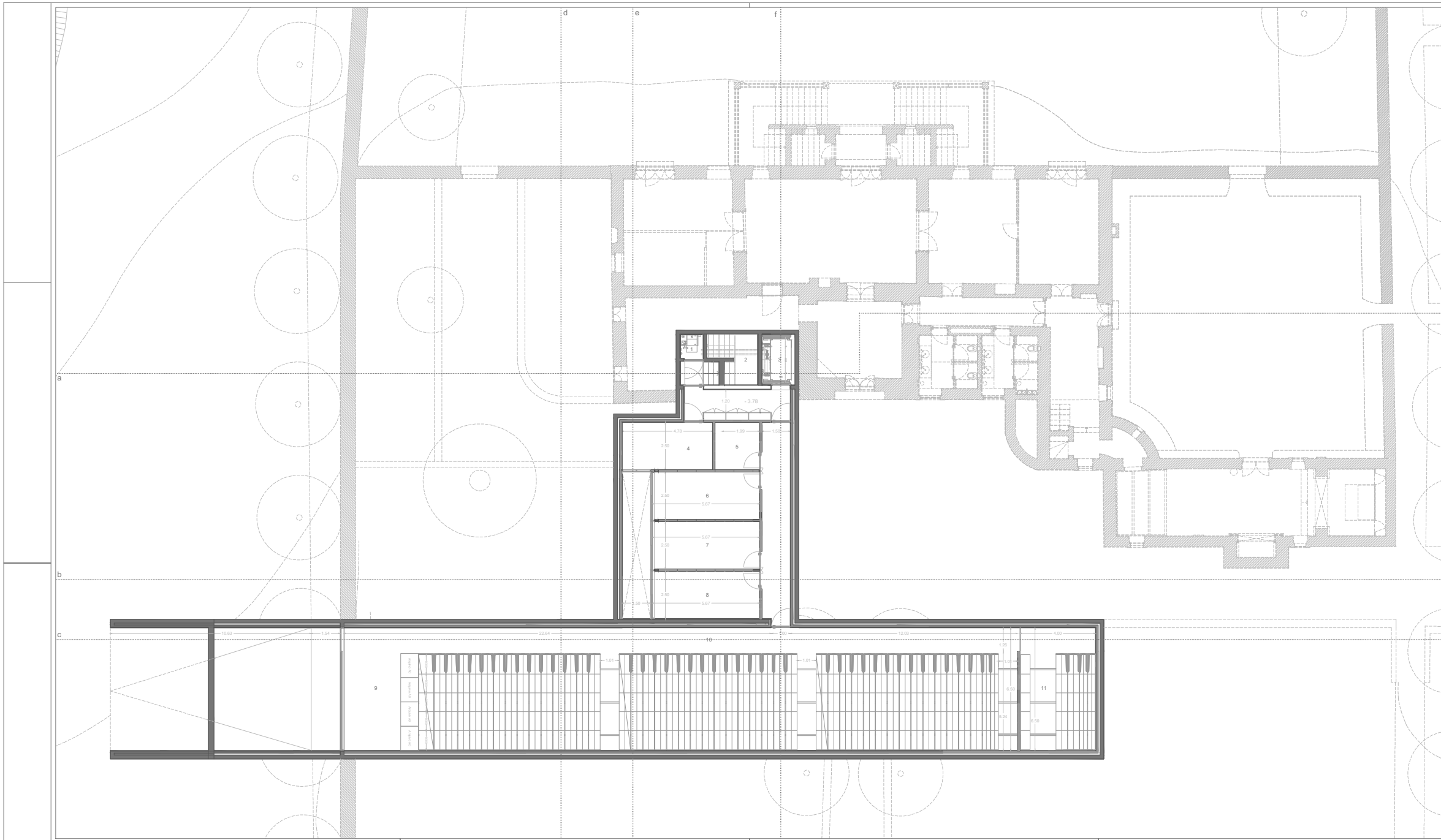

- LEGENDA**
- 1 - área técnica (elevador)
 - 2 - escada
 - 3 - elevador
 - 4 - área técnica
 - 5 - sala de desinfeção
 - 6 - sala de conservação e restauro
 - 7 - sala de descrição documental
 - 8 - sala de leitura
 - 9 - zona de trabalho
 - 10 - depósito de documentação em suporte de papel e em suporte digital
 - 11 - depósito de documentação em película fotográfica e filme

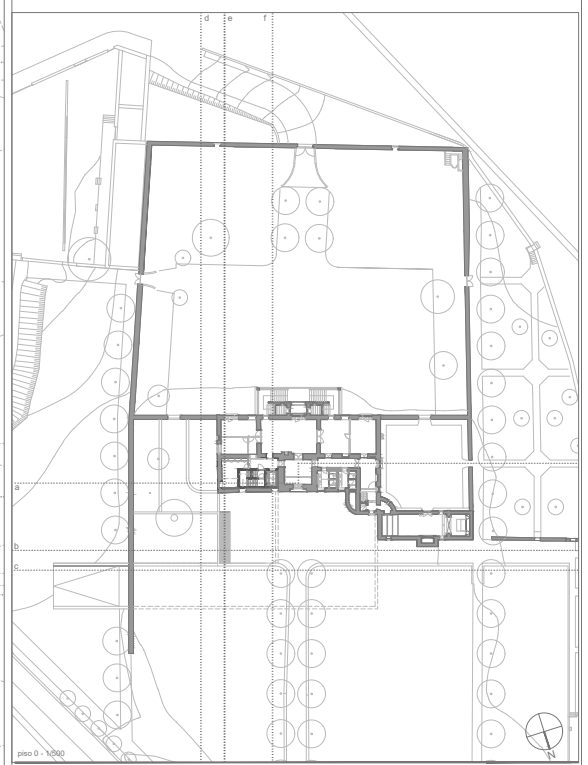



DRCN - Direcção de Serviços dos Bens Culturais
 Alameda da Universidade
 Alameda da Universidade, 4150-091 Porto

data:	11/2019	07
fase:	Estudo Prévio	
subs:		
esc:	1/100	

DRCNDSBC - João Carlos Santos, Arq.
 Rua da Igreja de Ramalho, 4150-091 Porto

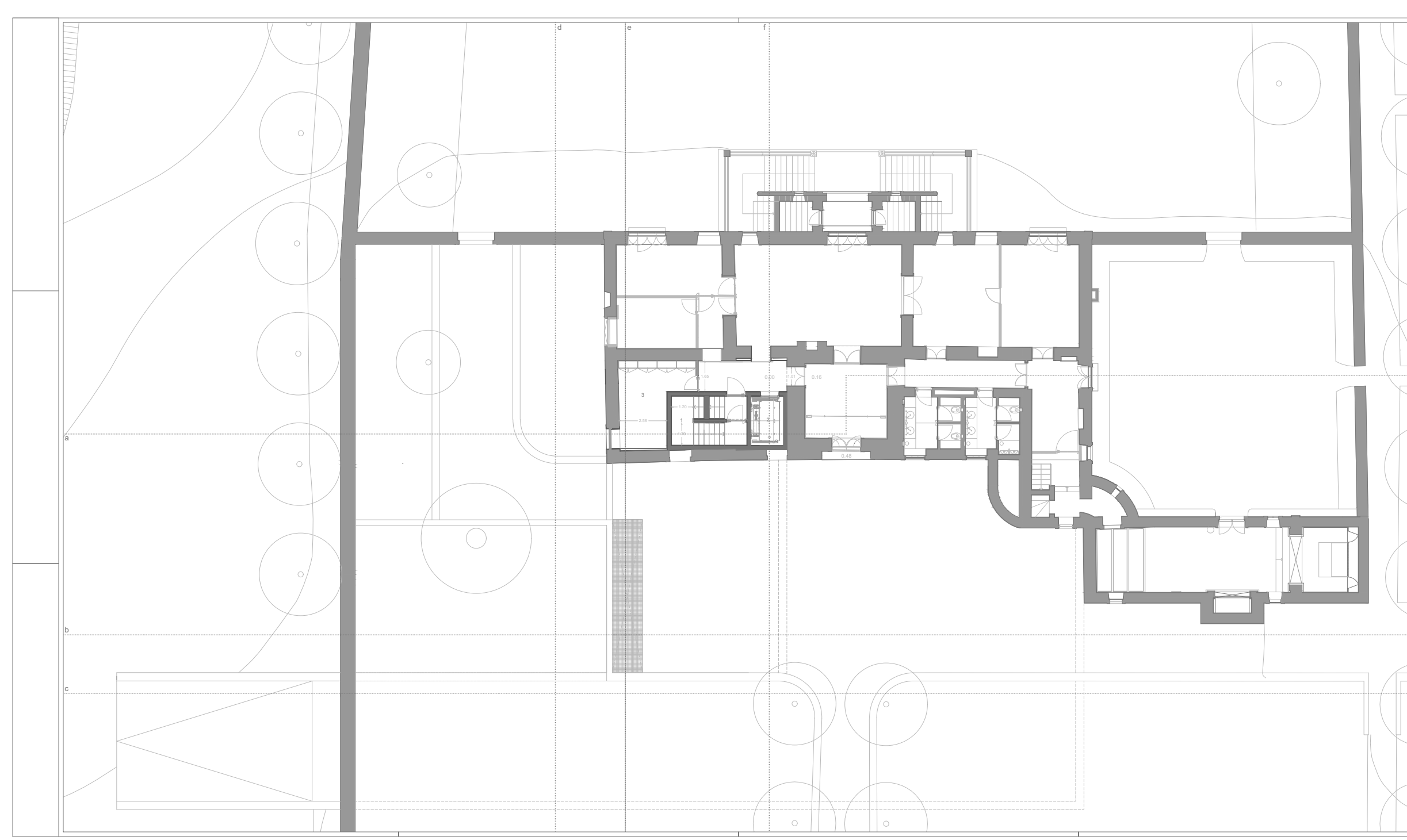
com: Rui Vilaga Costa @Mota, C.Gonçalves, G. Vasconcelos, I.Norton
 dsbc.drcn@culturanorte.pt tel.: +351 226 197 080 fax: +351 226 179 385



LEGENDA
 1 - escada
 2 - elevador
 3 - gabinete

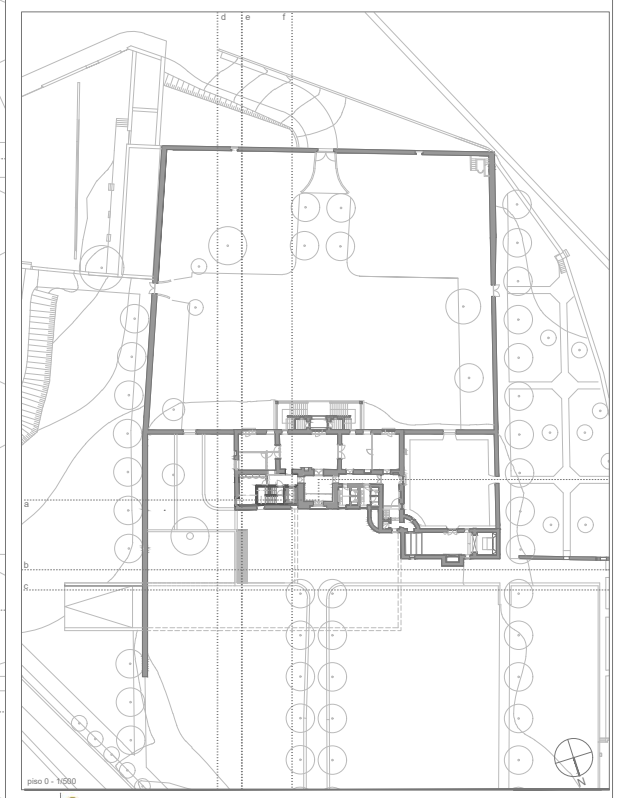

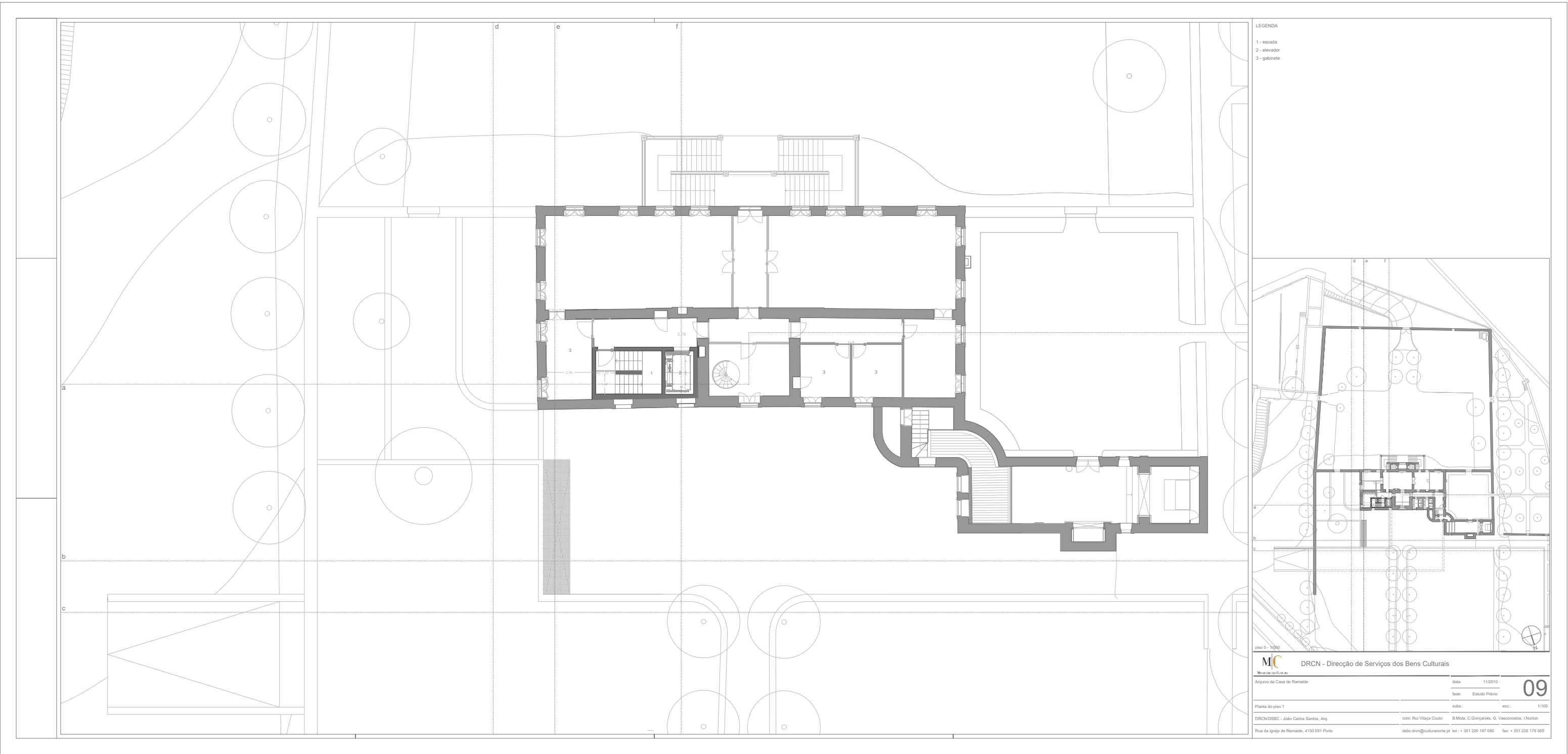

LEGENDA
 1 - escada
 2 - elevador
 3 - gabinete

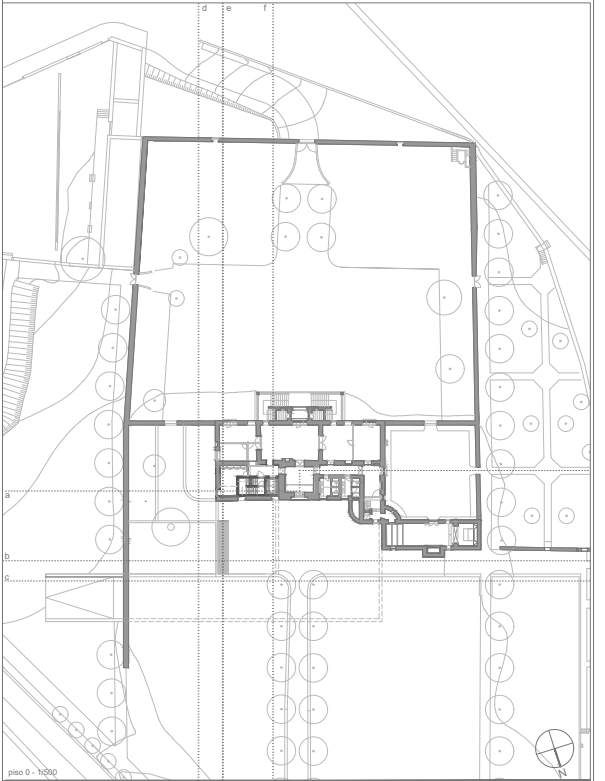

piso 0 - 1/200

DRCN - Direcção de Serviços dos Bens Culturais <small>Ministério da Cultura</small>		09
Arquivo da Casa de Ramalhe Planta do piso 1 DRCN/DSBC - João Carlos Santos, Arq. Rua da Igreja de Ramalhe, 4150-091 Porto	data: 11/2010 fase: Estudo Prévio subs.: esc.: 1/100 com: Rui Vilça Couso, B.Mota, C.Gonçalves, G. Vasconcelos, I.Norton dsbc.drcn@culture.gov.pt tel.: + 351 228 197 080 fax: + 351 228 179 385	

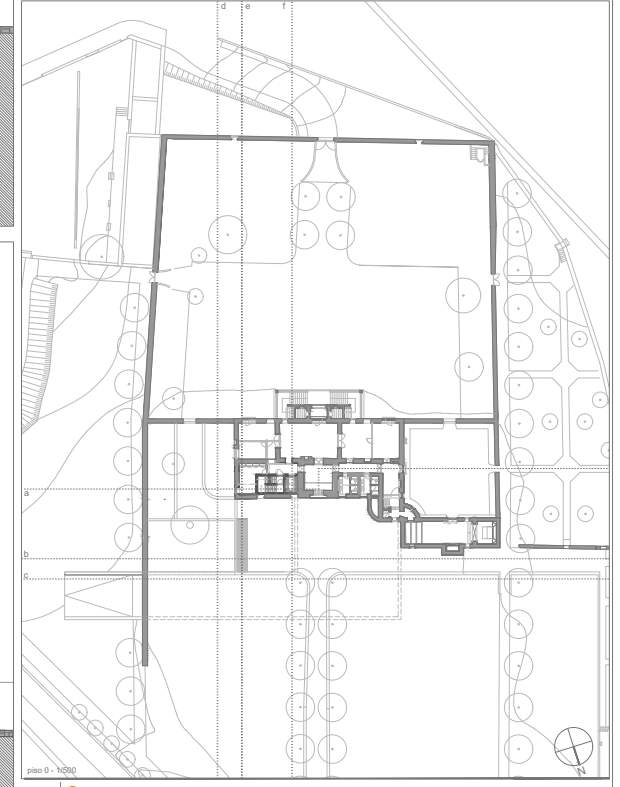
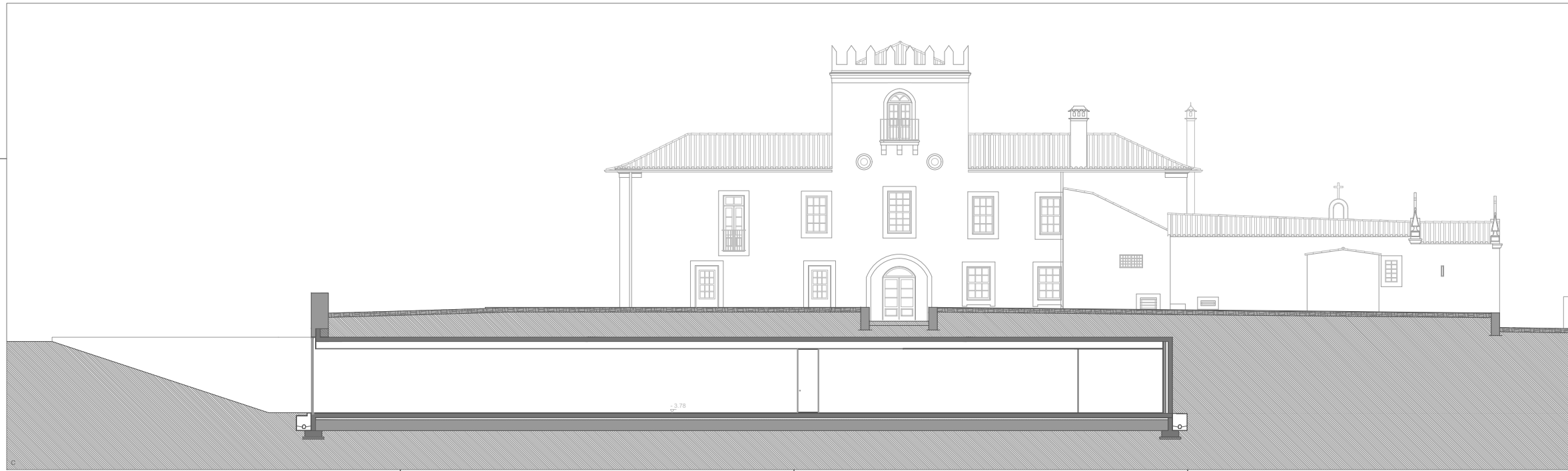
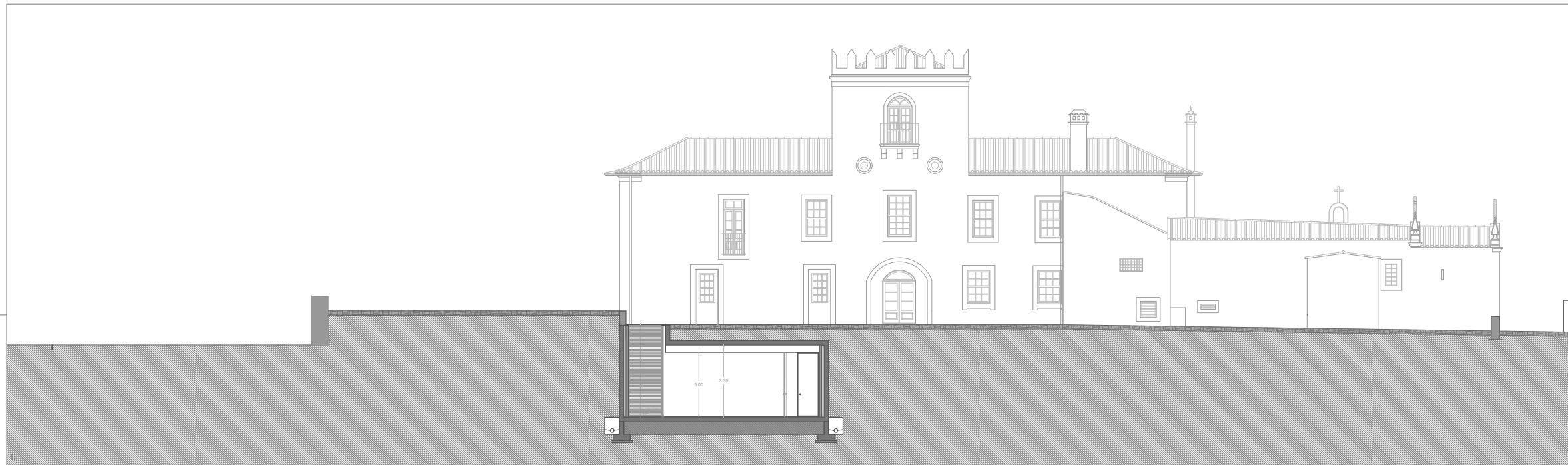

 DRCN - Direcção de Serviços dos Bens Culturais <small>Ministério da Cultura</small>		10
Arquivo da Casa de Ramalho		
data:	11/2010	
fase:	Estudo Prévio	
Coordenadores:	subsc.: B.Mota, C.Gonçalves, G. Vasconcelos, I.Norton	esc.: 1/100
DRCN/DIBC - João Carlos Santos, Arq.	com: Rui Vilaça Couto	
Rua da Igreja de Ramalho, 4150-091 Porto		dtbc.drcn@culture.gov.pt tel. + 351 228 197 080 fax. + 351 228 179 305

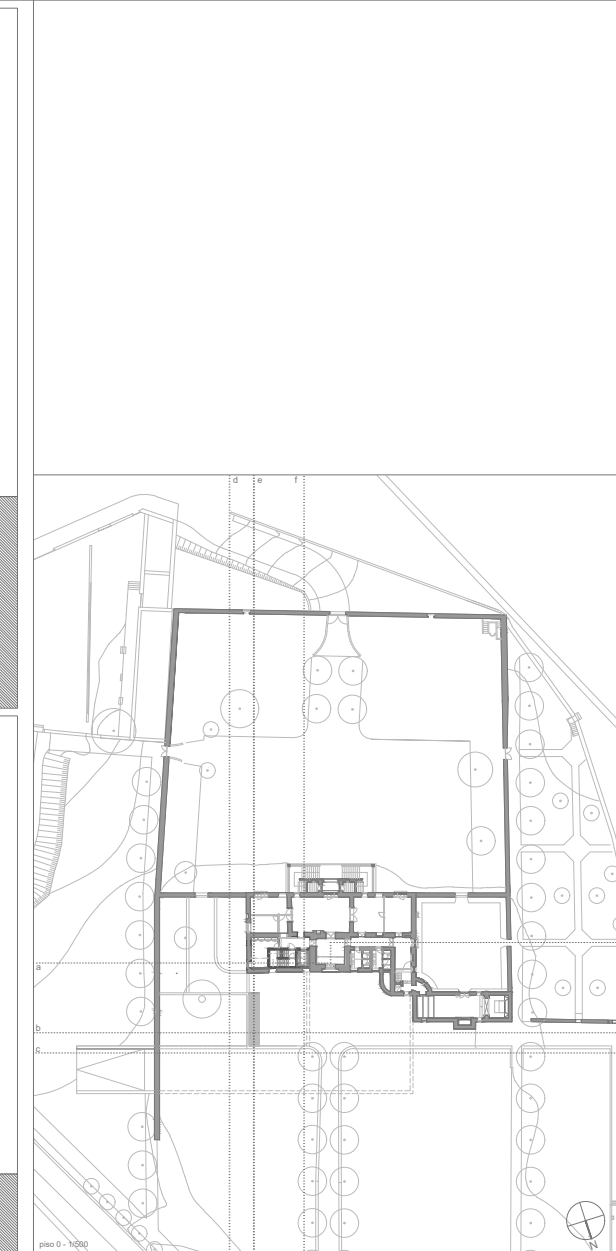
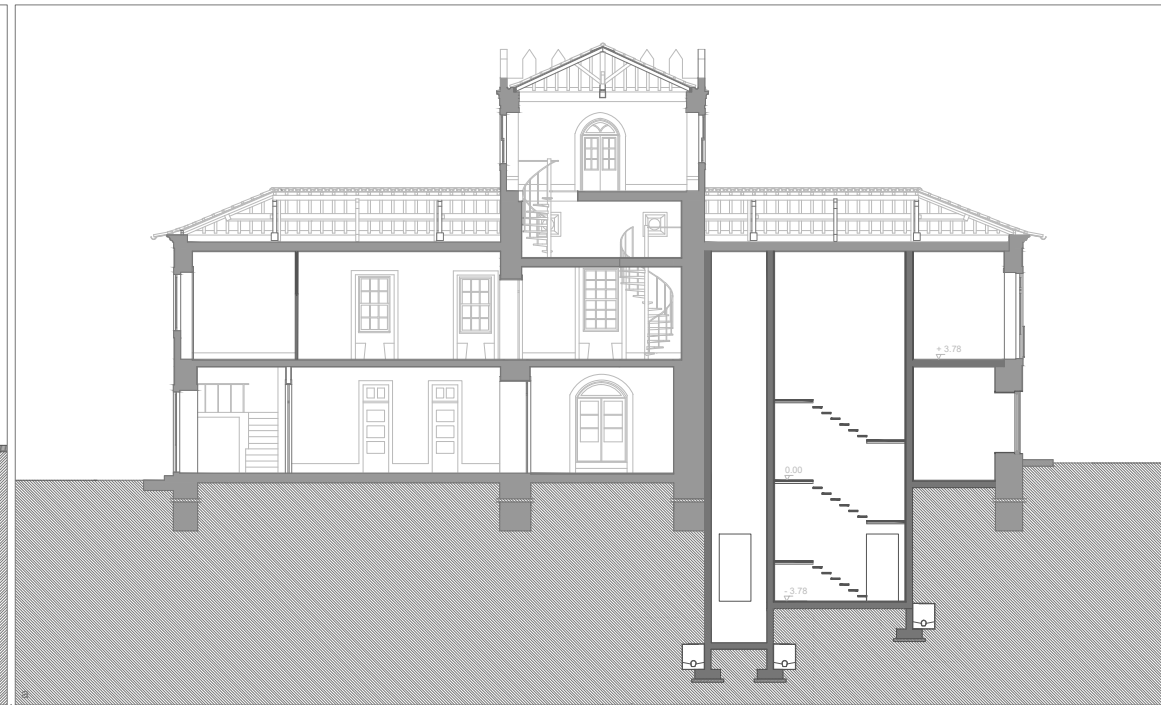
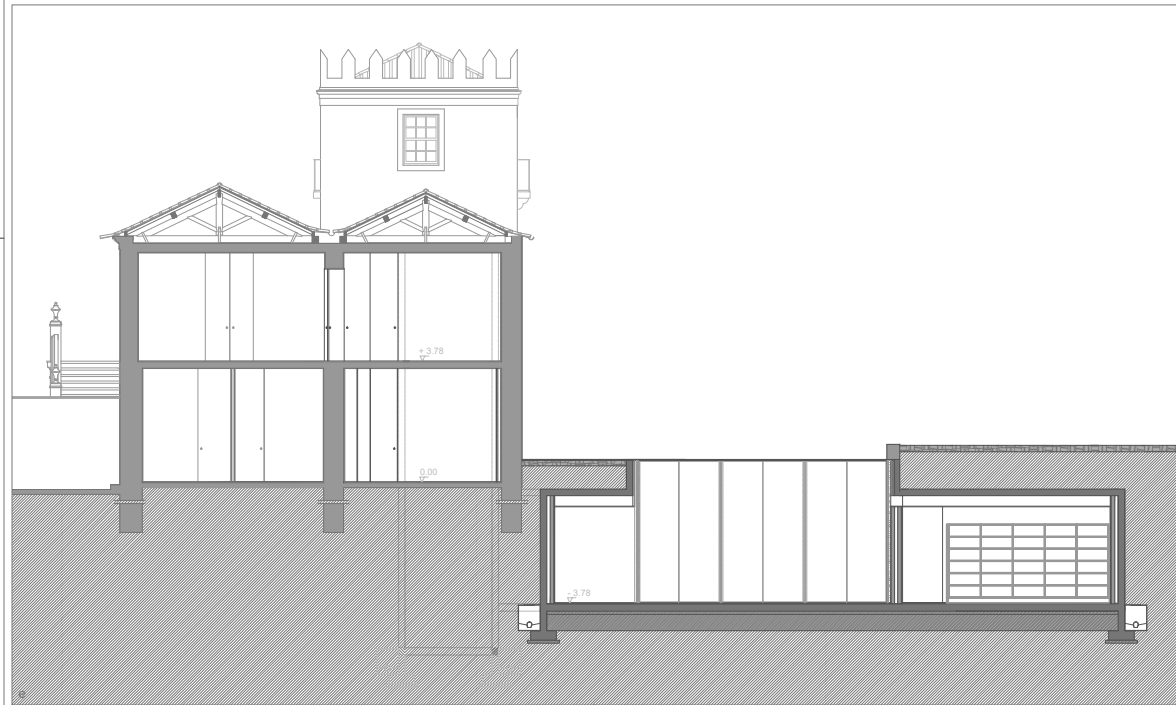
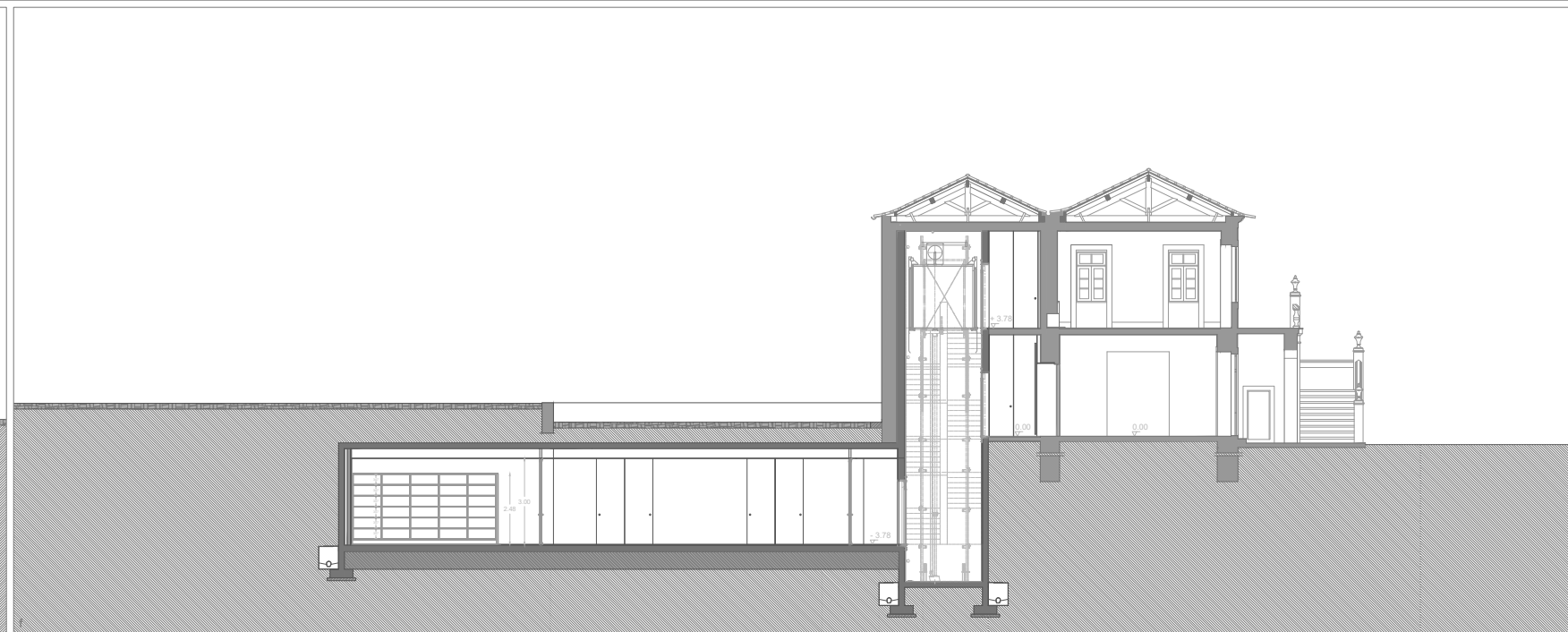
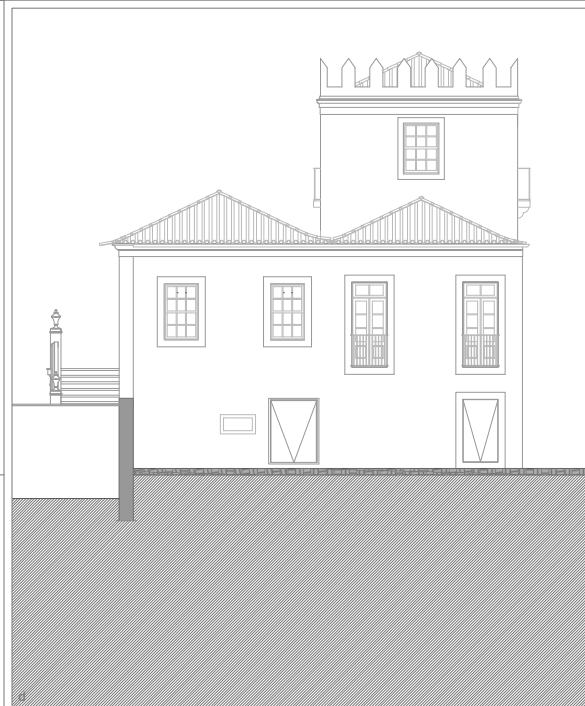

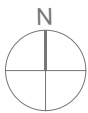

1/500



DRCN - Direcção de Serviços dos Bens Culturais

Arquivo da Casa de Ramalde

data: 09/2010

fase: Estudo Prévio

00

Memória Descritiva

subs.: esc.: 1/1000

Igespar / drcn. João Carlos Santos, Arq.

com: Rui Vilaça Couto

Rua da Igreja de Ramalde, 4150.091 Porto

dsbc.drcn@culturalnorte.pt tel.: + 351 226 197 080 fax: + 351 226 179 385



a



b



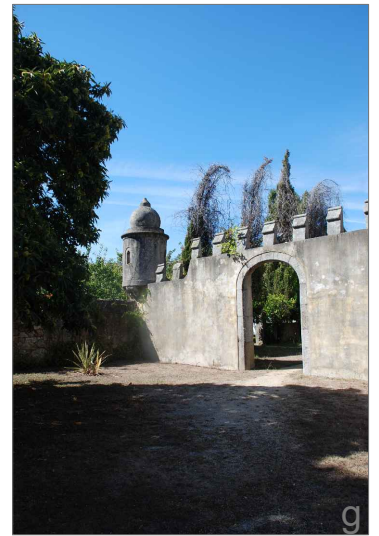





MINISTÉRIO DA CULTURA

DRCN - Direcção de Serviços dos Bens Culturais

Arquivo da Casa de Ramalde

data: 10/2010

fase: Estudo Prévio

VA

Vista Aérea

subs.:

esc.:

DRCN/DSBC - João Carlos Santos, Arq.

com: Rui Vilaça Couto

B.Mota, C.Gonçalves, G. Vasconcelos, I.Norton

Rua da Igreja de Ramalde, 4150.091 Porto

dsbc.drcn@culturante.pt tel.: + 351 226 197 080 fax: + 351 226 179 385

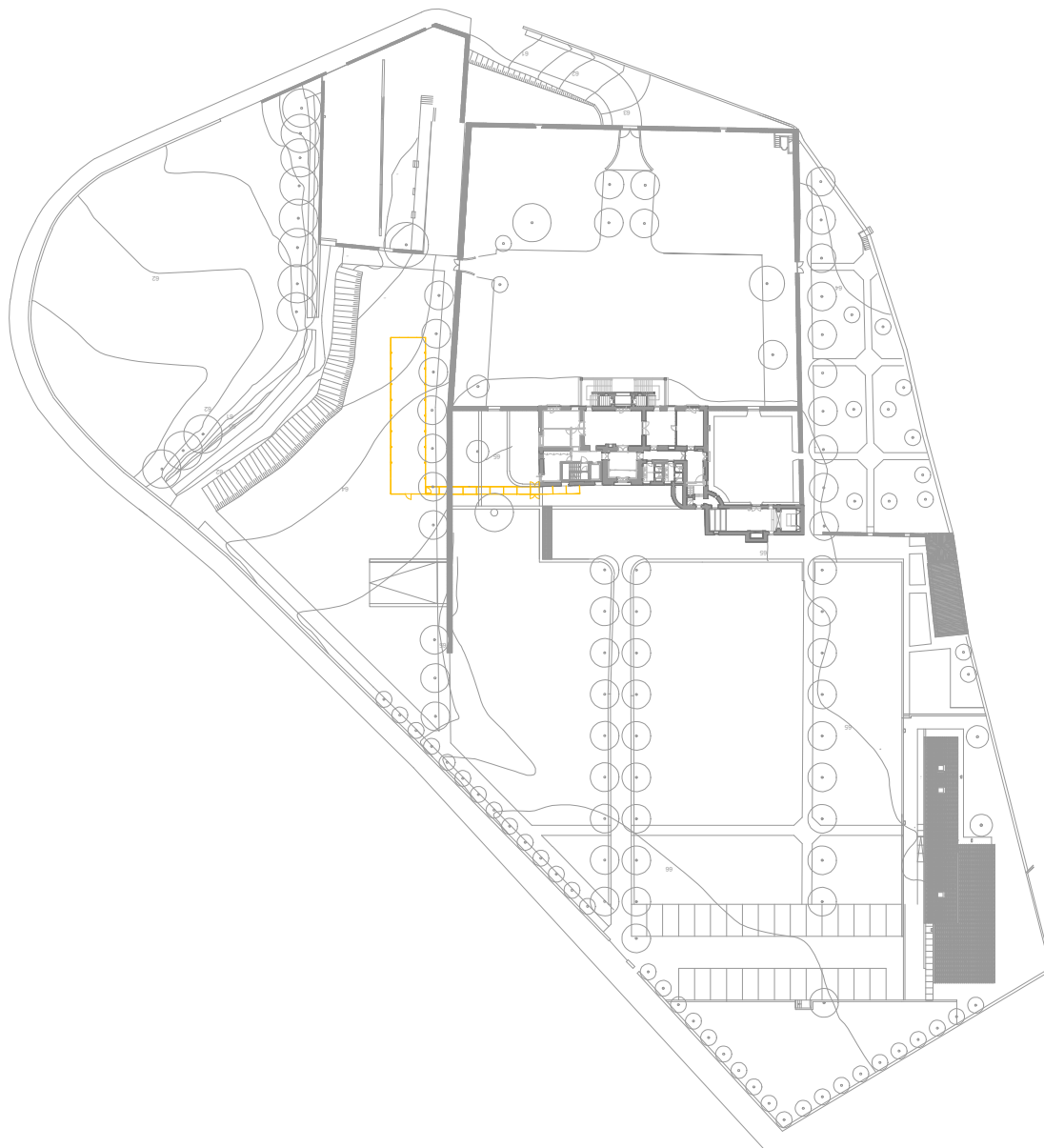

DRCN - Direcção de Serviços dos Bens Culturais

Arquivo da Casa de Ramalde		data: 10/2010	01
		fase: Estudo Prévio	
Implantação		subs.: esc.: 1/1000	
DRCN/DSBC - João Carlos Santos, Arq.	com: Rui Vilaça Couto	B.Mota, C.Gonçalves, G. Vasconcelos, I.Norton	
Rua da Igreja de Ramalde, 4150.091 Porto	dsbc.drcn@culturante.pt	tel.: + 351 226 197 080	fax: + 351 226 179 385

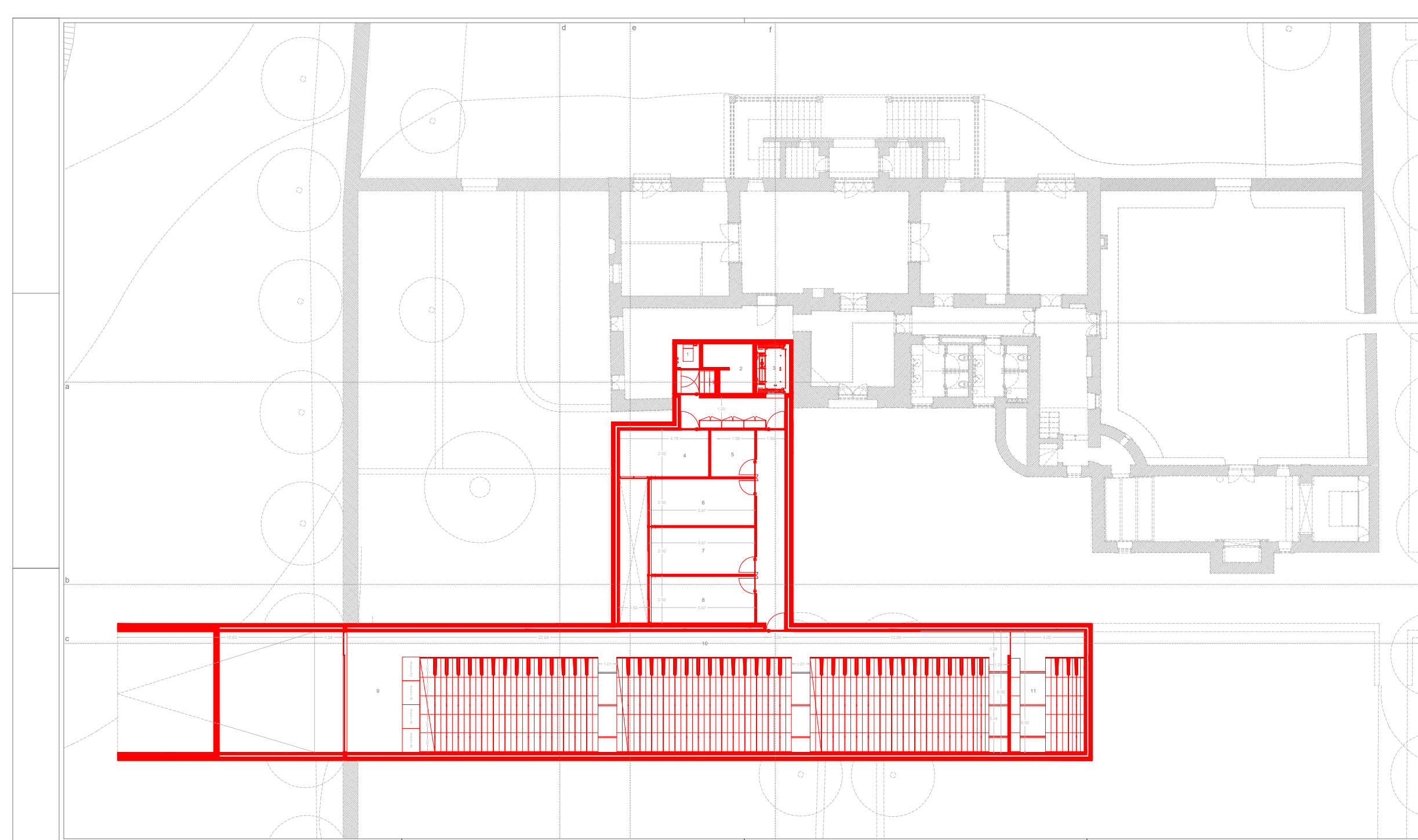

- LEGENDA
- 1 - área técnica (elevador)
 - 2 - escada
 - 3 - elevador
 - 4 - área técnica
 - 5 - sala de desinfeção
 - 6 - sala de conservação e restauro
 - 7 - sala de descrição documental
 - 8 - sala de leitura
 - 9 - zona de trabalho
 - 10 - depósito de documentação em suporte de papel e em suporte digital
 - 11 - depósito de documentação em película fotográfica e filme

- Legenda de zonas
- área a demolir
 - área a construir

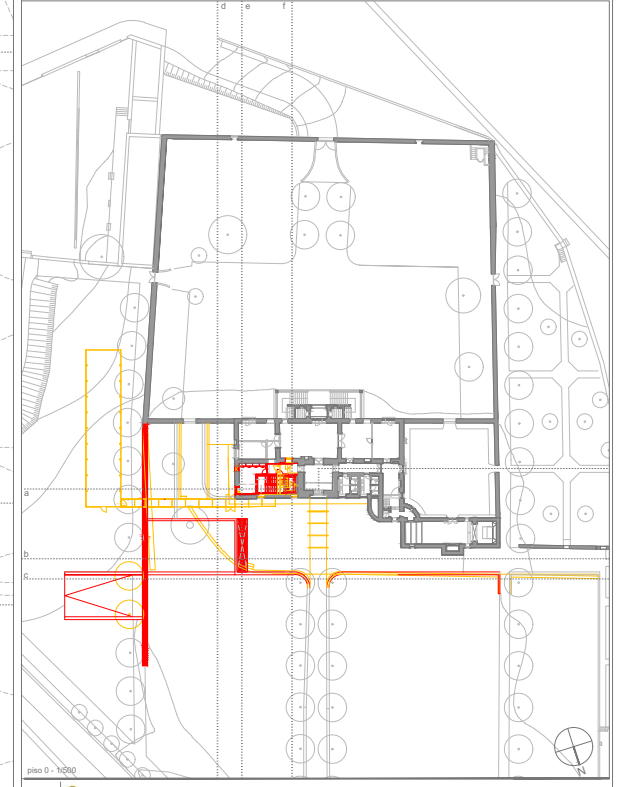

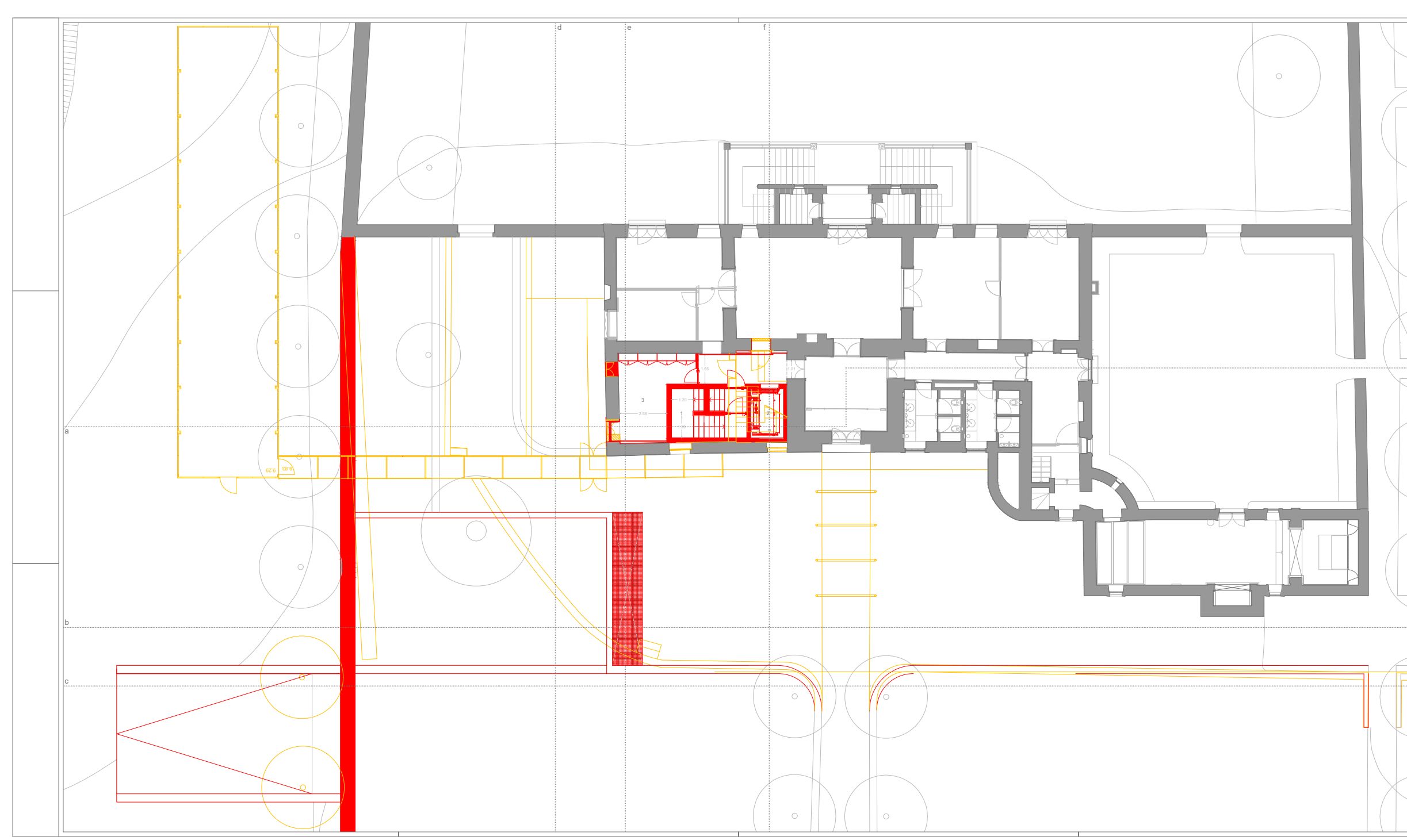

- LEGENDA
- 1 - escada
 - 2 - elevador
 - 3 - gabinete

- Legenda de tintas
- Área a demolir
 - Área a construir

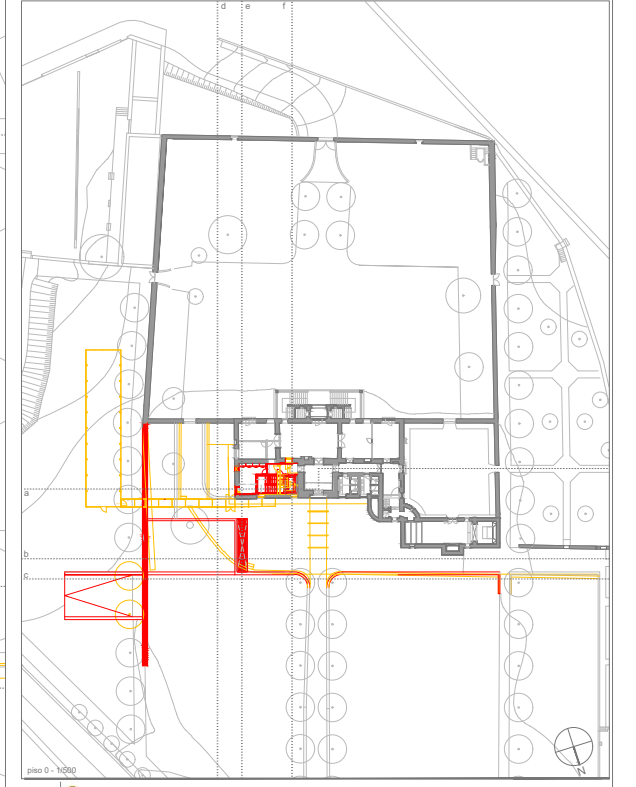

DRCN - Direcção de Serviços dos Bens Culturais
 Arquivo da Casa de Ramalhe

data:	11/2010	03
fase:	Estudo Prévio	
Planta do piso 0	subt.: esc.: 1/100	
DRCN/DSBC - João Carlos Santos, Arq.	com: Rui Vilça Coulo	B.Mota, C.Gonçalves, G. Vasconcelos, I.Norton
Rua da Igreja de Ramalhe, 4150-091 Porto	dsbc.drcn@culturanorte.pt tel.: + 351 228 197 080	fax: + 351 228 179 385

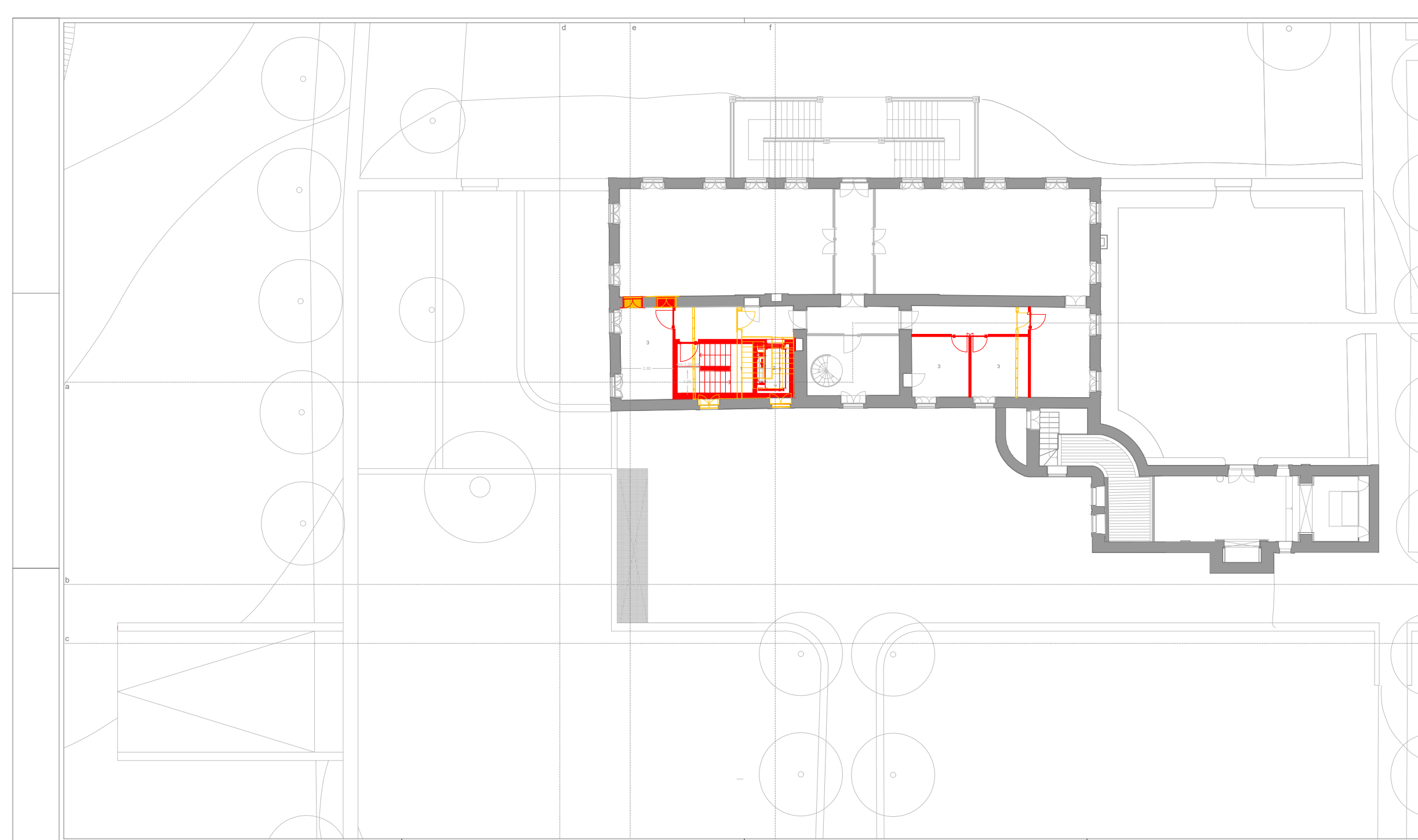

- LEGENDA
- 1 - escada
 - 2 - elevador
 - 3 - gabinete

- Legenda de tintas
- área a demolir
 - área a construir

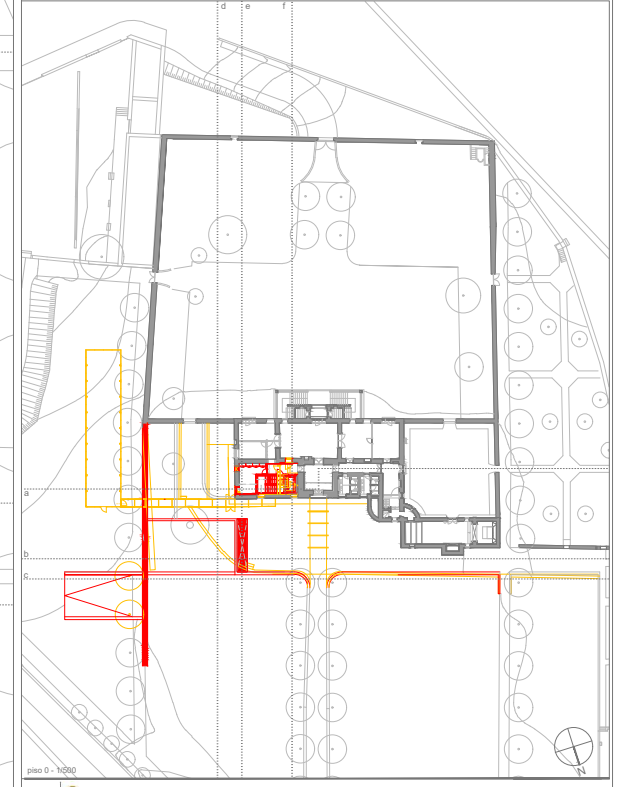

piso 0 - 1/200

MIC DRCN - Direcção de Serviços dos Bens Culturais
 Monumentos e Museus

Arquivo da Casa de Ramalho	data: 11/2010	04
	fase: Estudo Prévio	
Planta do piso 1	subt.: esc.: 1/100	
DRCN/DIBC - João Carlos Santos, Arq	com: Rui Vilça Couço	B.Mota, C.Gonçalves, G. Vasconcelos, I.Norton
Rua da Igreja de Ramalho, 4150-091 Porto	dtbc.drcn@culture.gov.pt tel.: + 351 228 197 080	fax: + 351 228 179 385

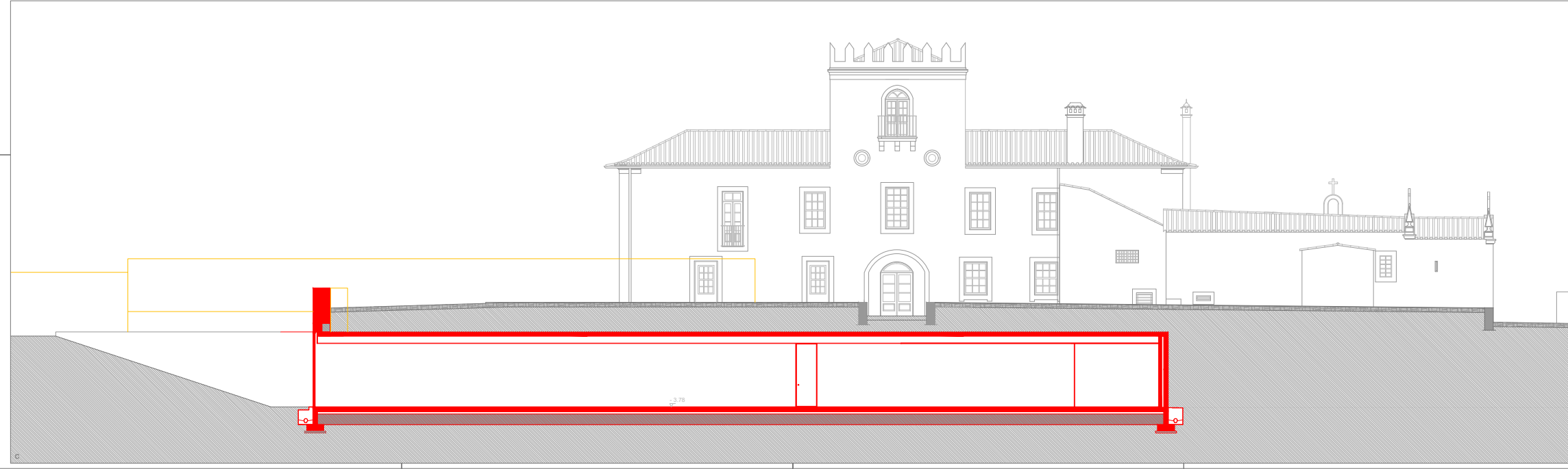
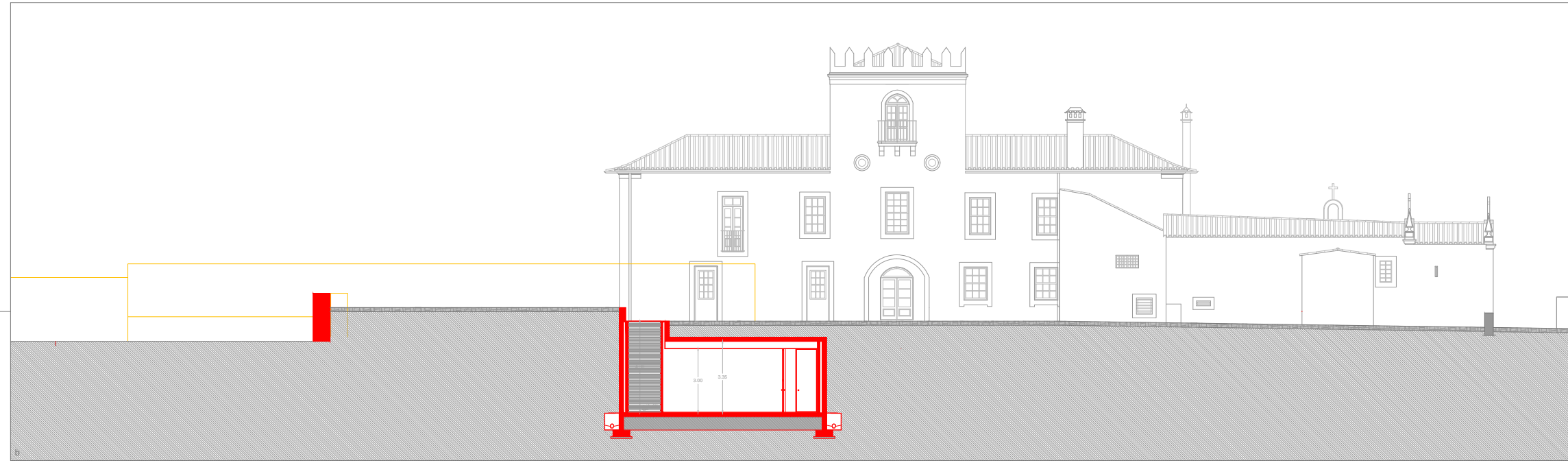

Legenda de tramas
 amarelo área a demitir
 vermelho área a construir

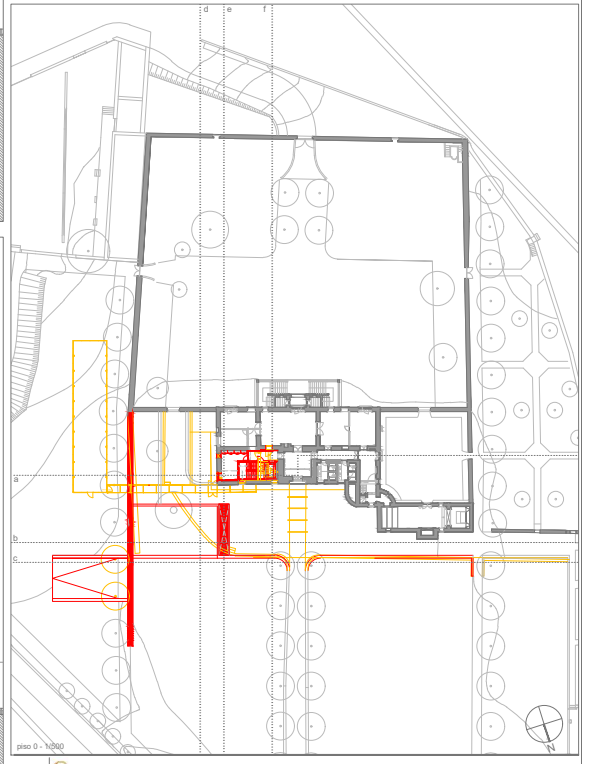

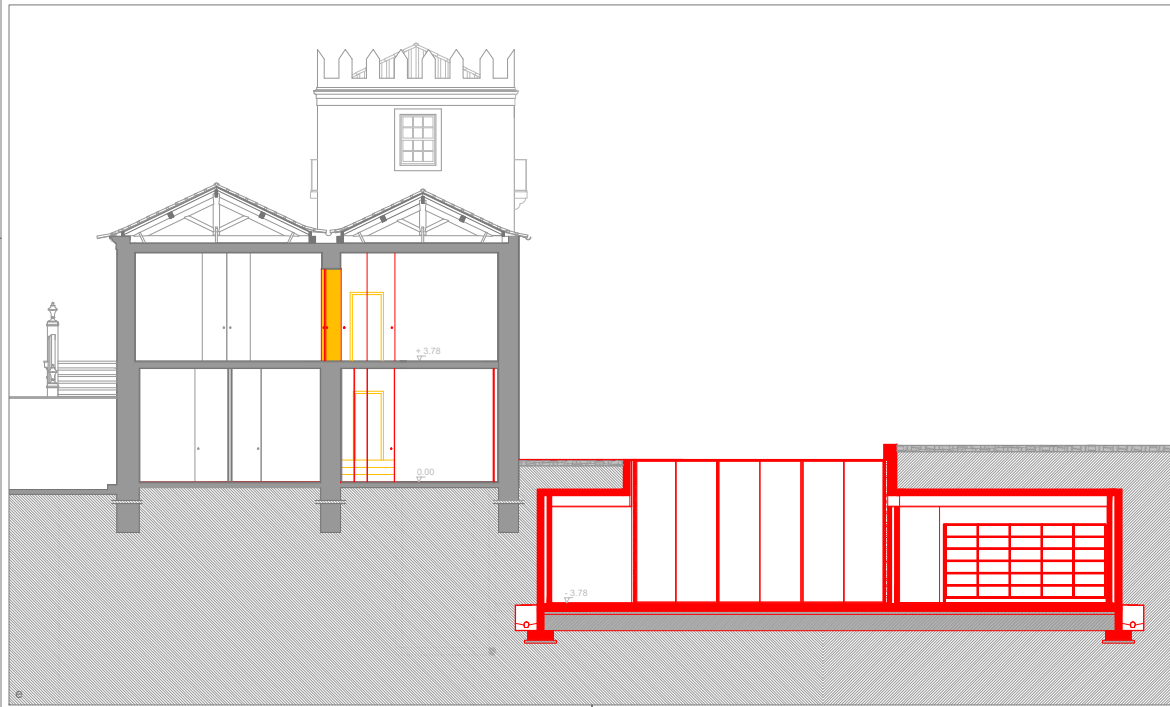
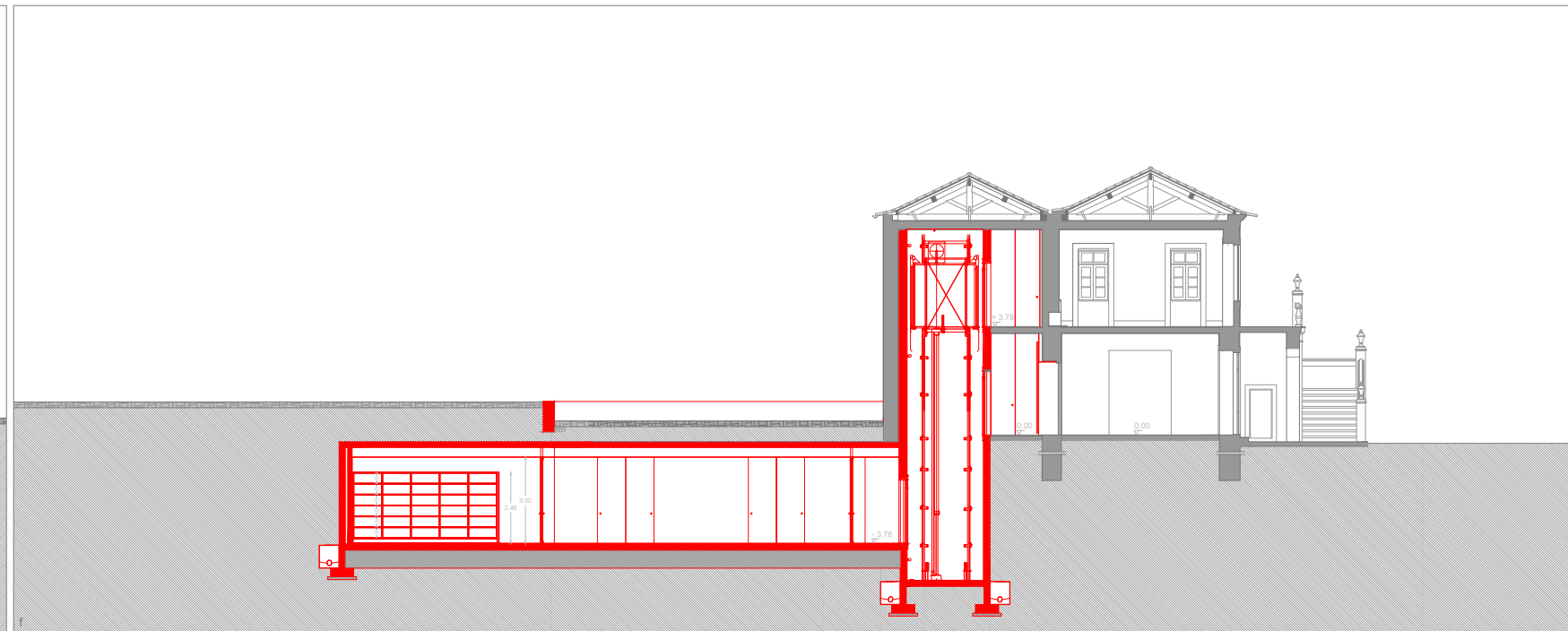
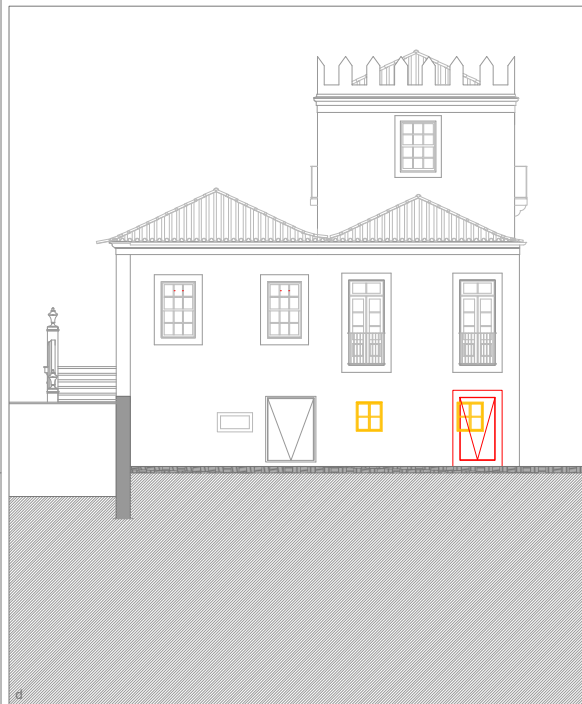

Legenda de barras
 Área a demolir
 Área a construir

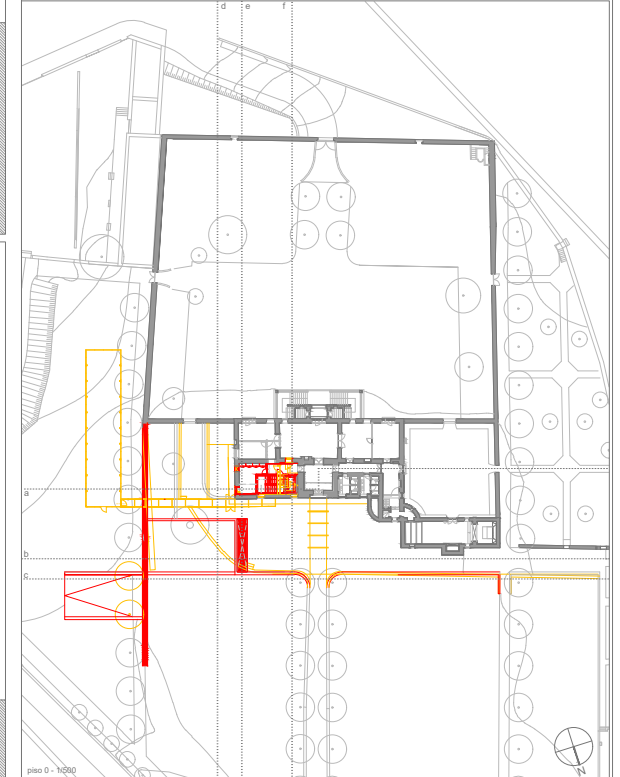

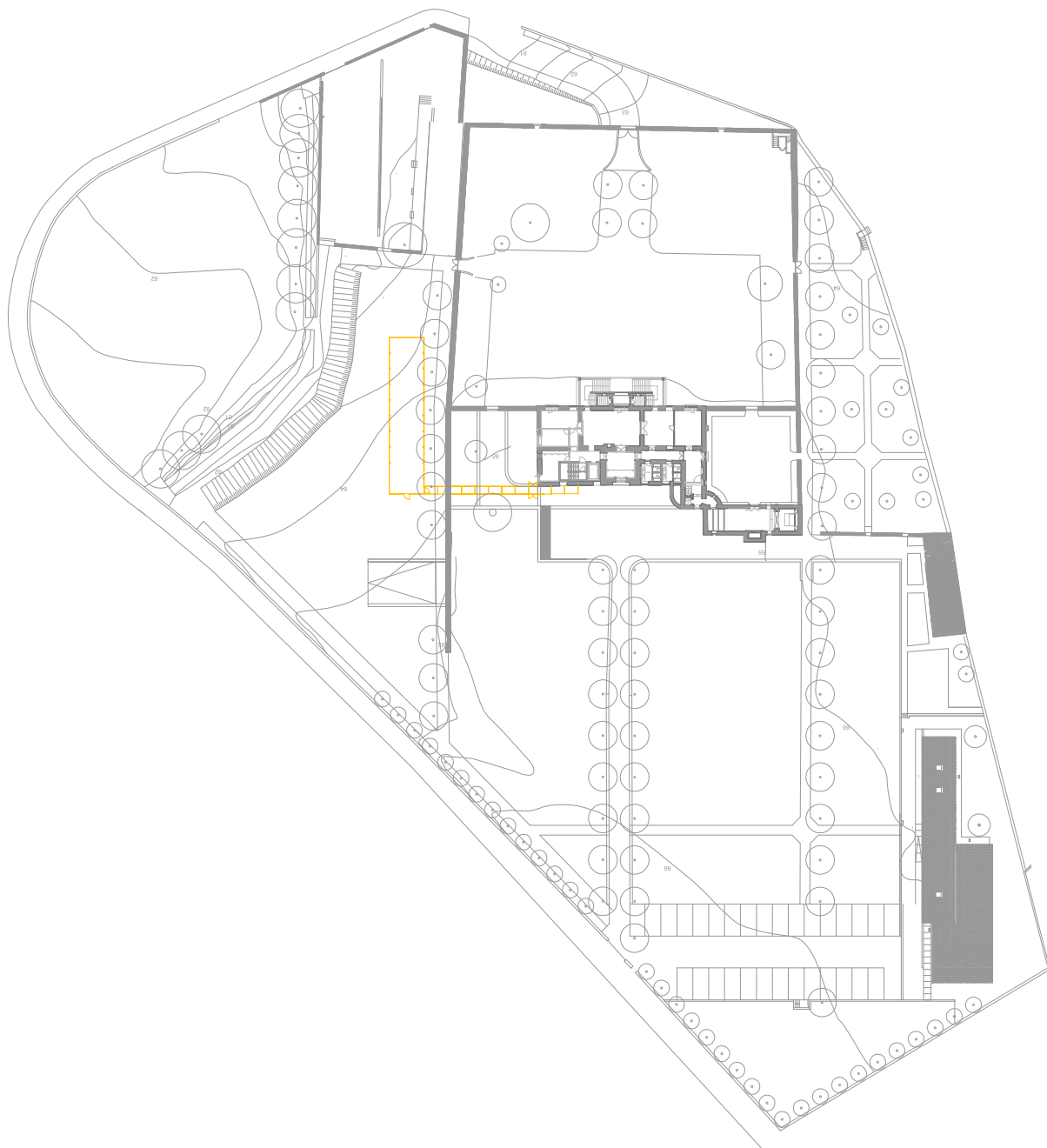

MINISTÉRIO DA CULTURA

DRCN - Direcção de Serviços dos Bens Culturais

Arquivo da Casa de Ramalde

data: 11/2010

fase: Estudo Prévio

01

Implantação

subs.:

esc.:

1/1000

DRCN/DSBC - João Carlos Santos, Arq.

com: Rui Vilaça Couto

B.Mota, C.Gonçalves, G. Vasconcelos, I.Norton

Rua da Igreja de Ramalde, 4150.091 Porto

dsbc.drcn@culturanoorte.pt tel.: + 351 226 197 080

fax: + 351 226 179 385

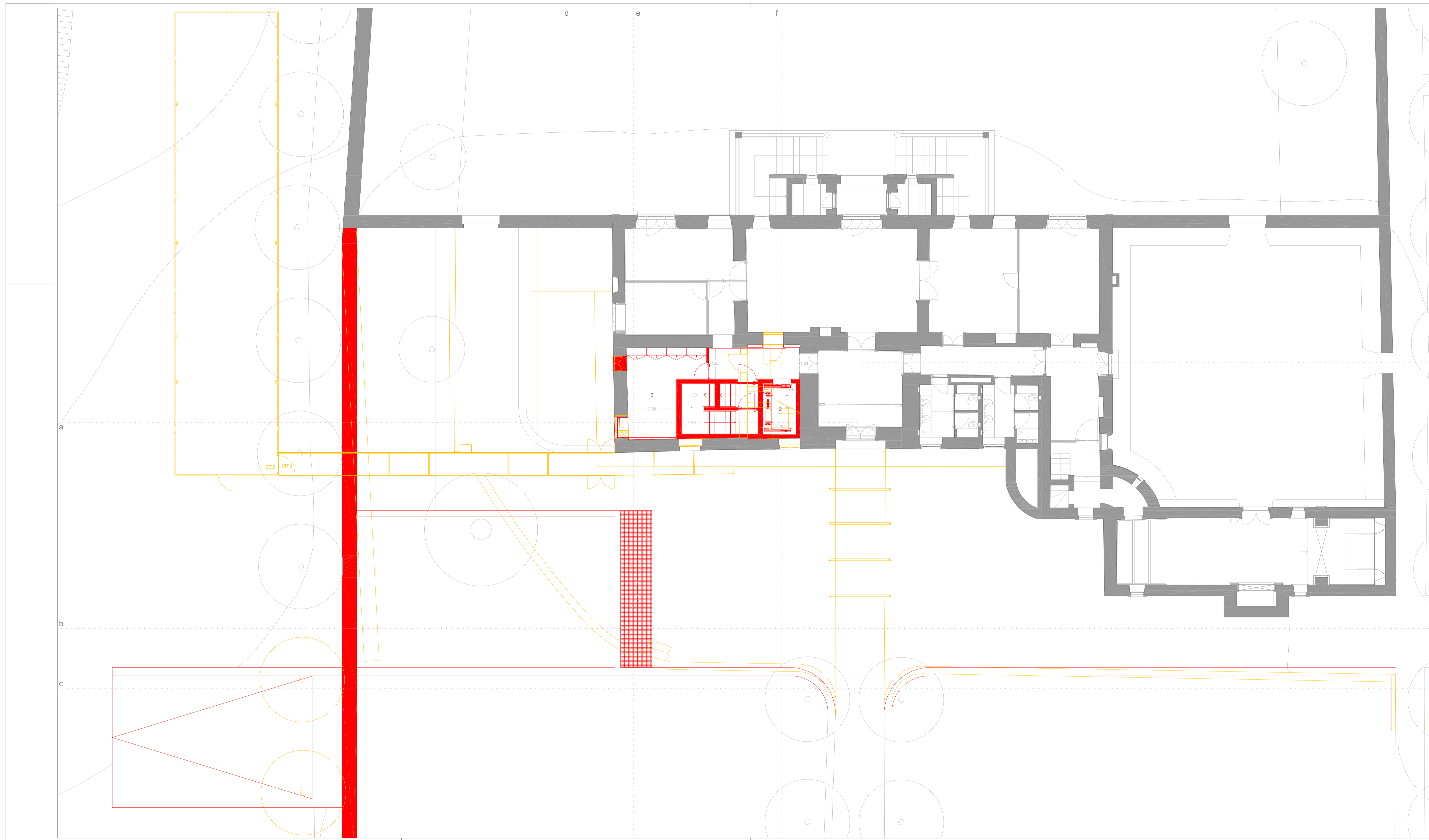

LEGENDA

- 1 - escada
- 2 - elevador
- 3 - gabinete

Legenda de tramas

- área a demolir
- área a construir

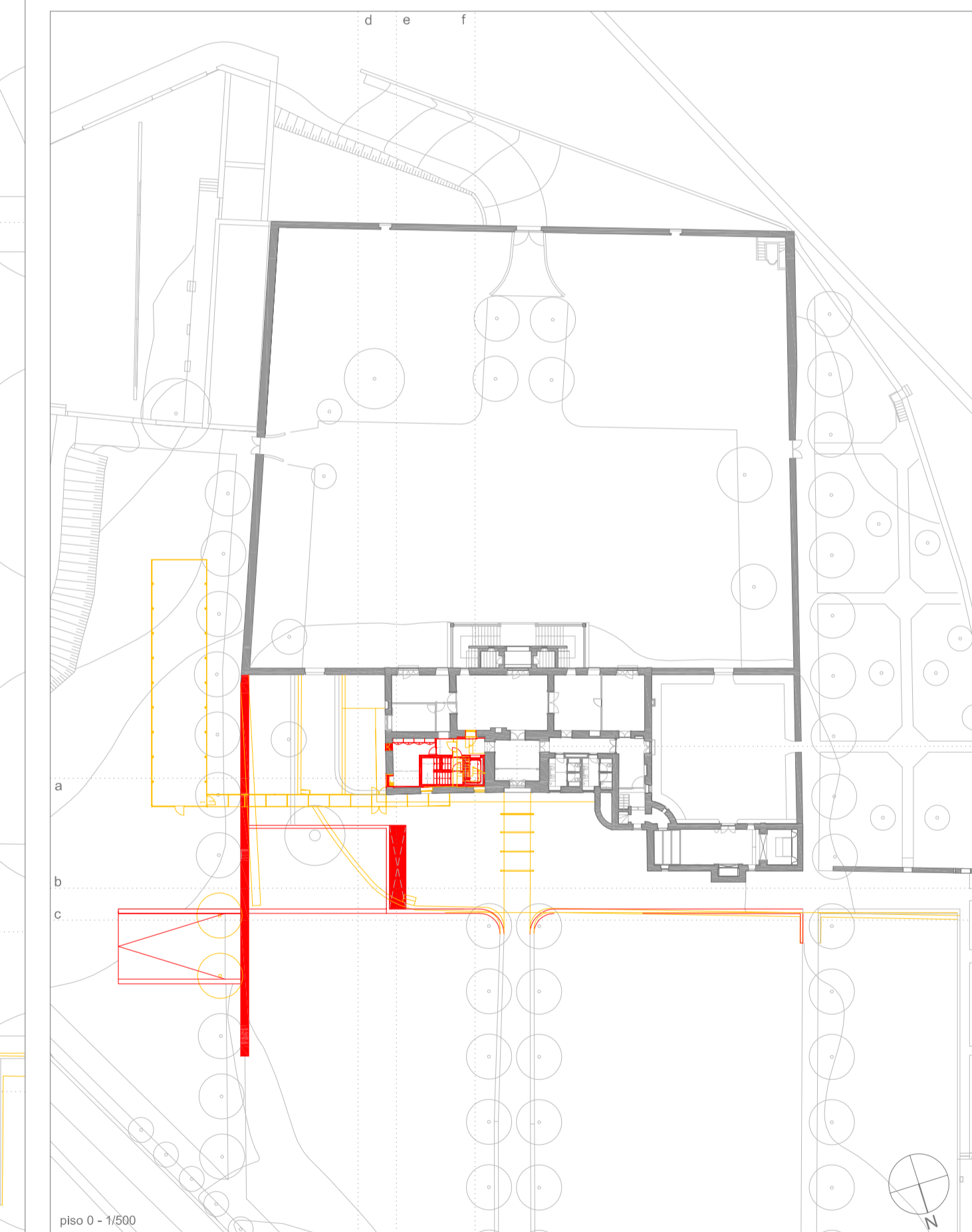

piso 0 - 1:200

MIC DRCN - Direção de Serviços dos Bens Culturais
Museu da Casa de Ramalhe

Arquivo da Casa de Ramalhe

data: 11/2010

fase: Estudo Prévio

sub.: 1/100

esc.: 1/100

DRCN/DSBC - João Carlos Santos, Arq.

com: Rui Vilaça Couto

B.Mota, C.Gonçalves, G. Vasconcelos, I.Norton

Rua da Igreja de Ramalhe, 4150-091 Porto

dsbc.drcn@culturanorte.pt tel.: + 351 226 197 080

fax: + 351 226 179 385

03

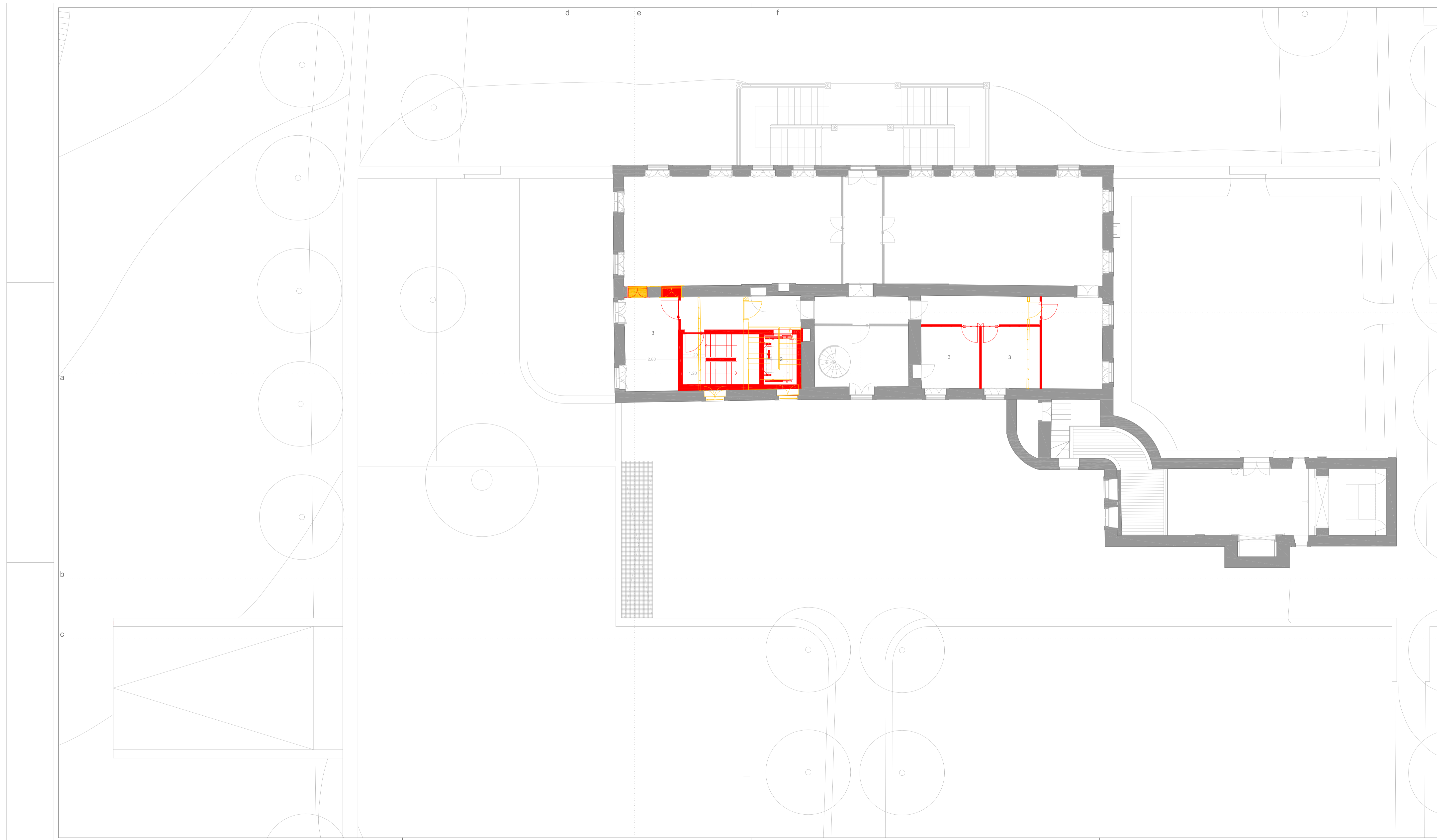

LEGENDA

1 - escada
2 - elevador
3 - gabinete

Legenda de tramas

área a demolir
área a construir

piso 0 - 1:500

MIC DRCN - Direcção de Serviços dos Bens Culturais
 Ministério da Cultura

Arquivo da Casa de Ramalde data: 11/2010
 fase: Estudo Prévio **04**

Planta do piso 1 sub: esc: 1/100

DRCN/DSBC - João Carlos Santos, Arq. com: Rui Vilaça Couto B.Mota, C.Gonçalves, G. Vasconcelos, I.Norton
 Rua da Igreja de Ramalde, 4150-091 Porto dsbc.drcn@culturanorte.pt tel.: + 351 226 197 060 fax: + 351 226 179 385

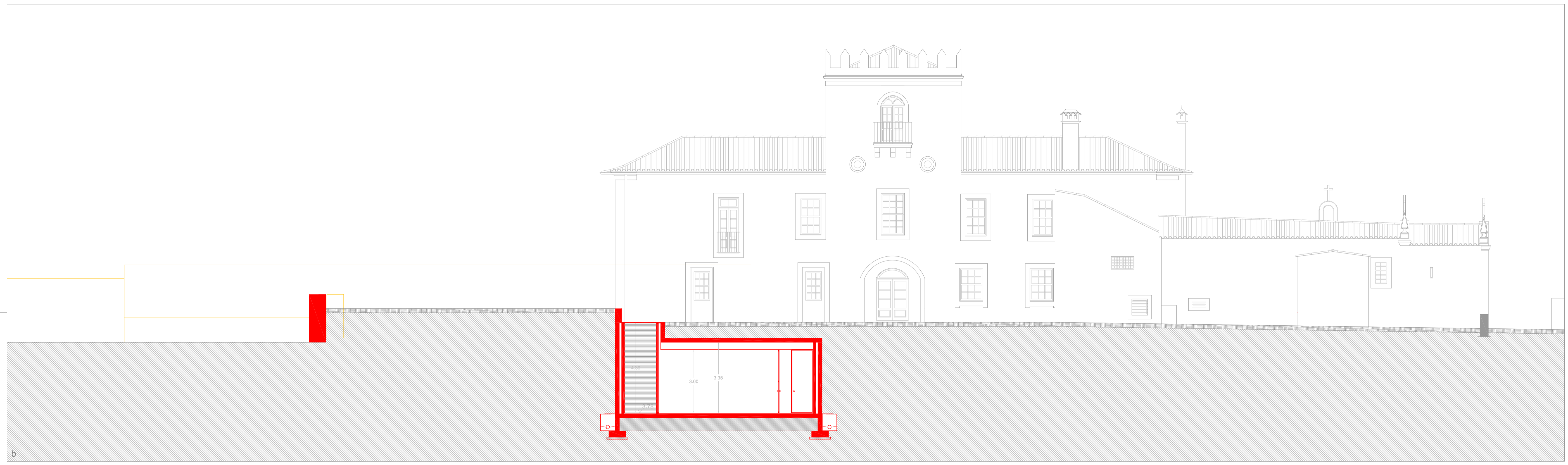

Legenda de tramas
 Área a demolir
 Área a construir

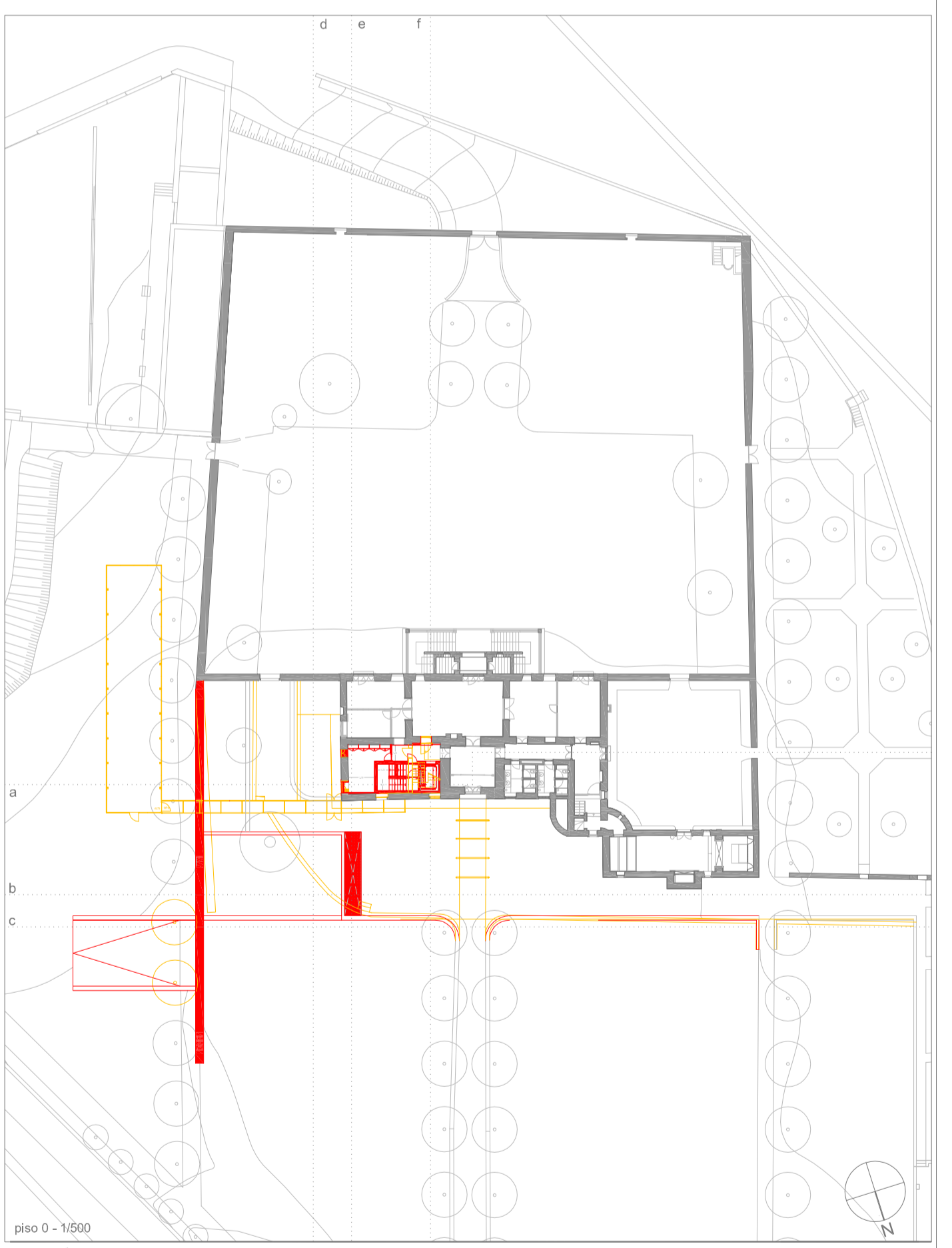

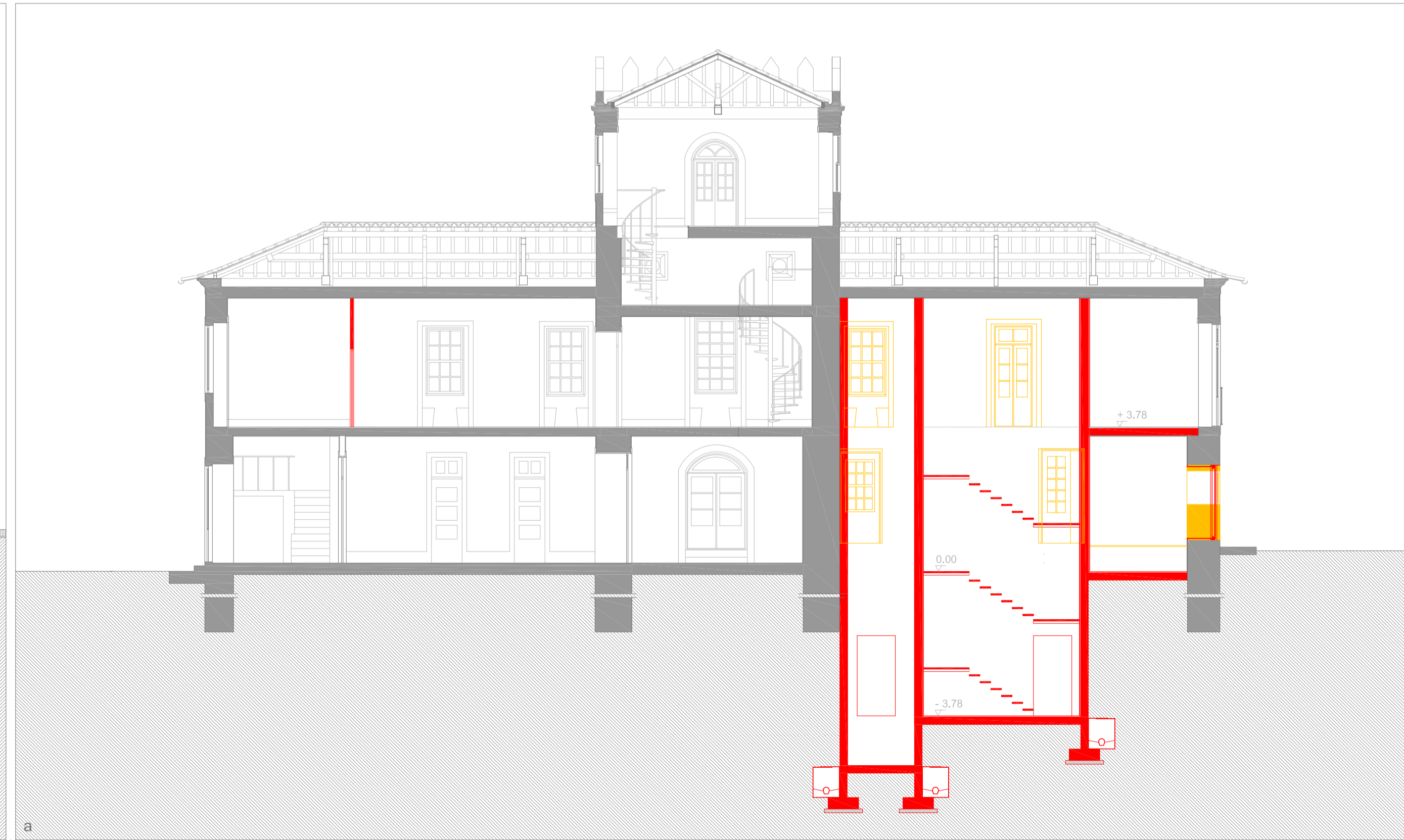
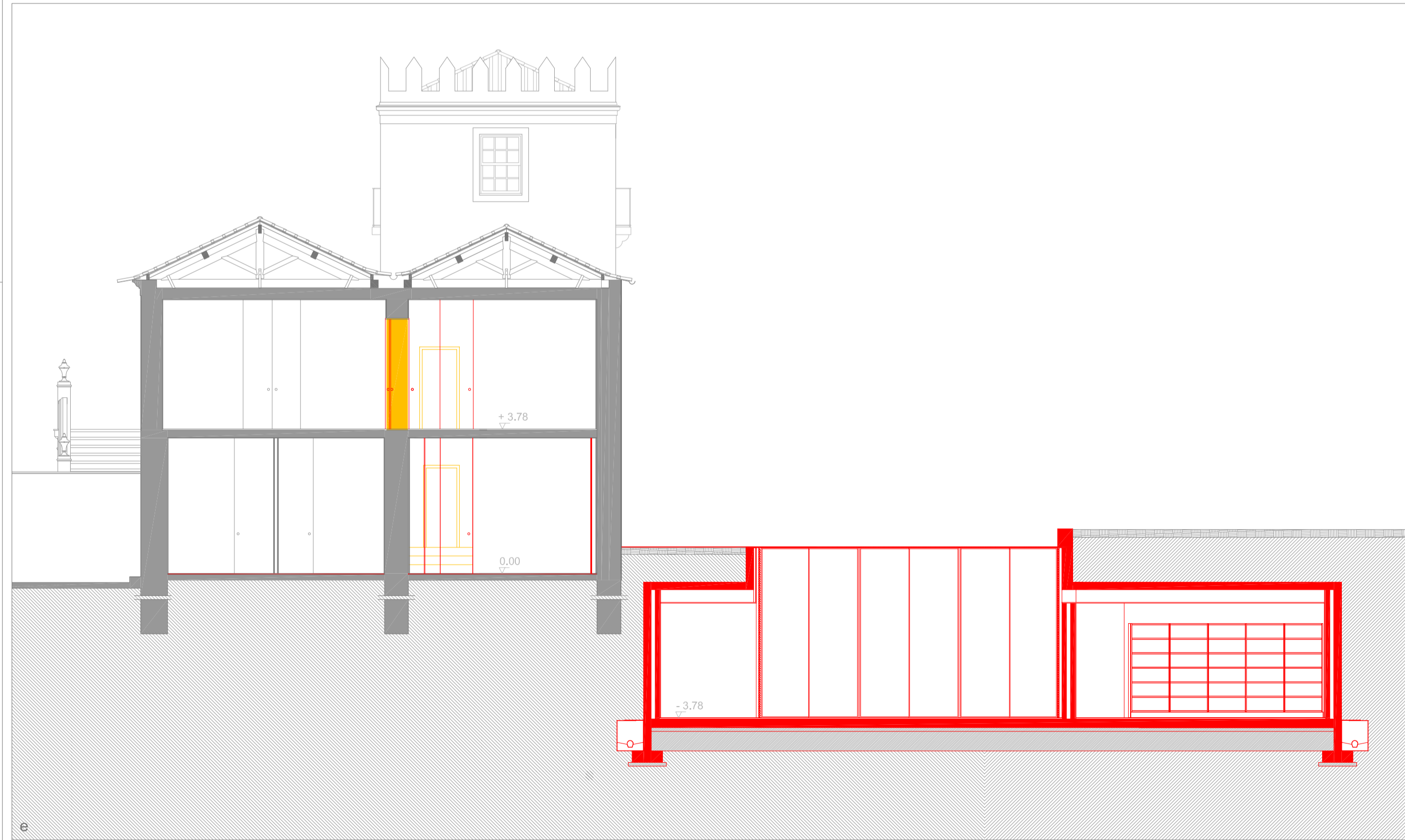
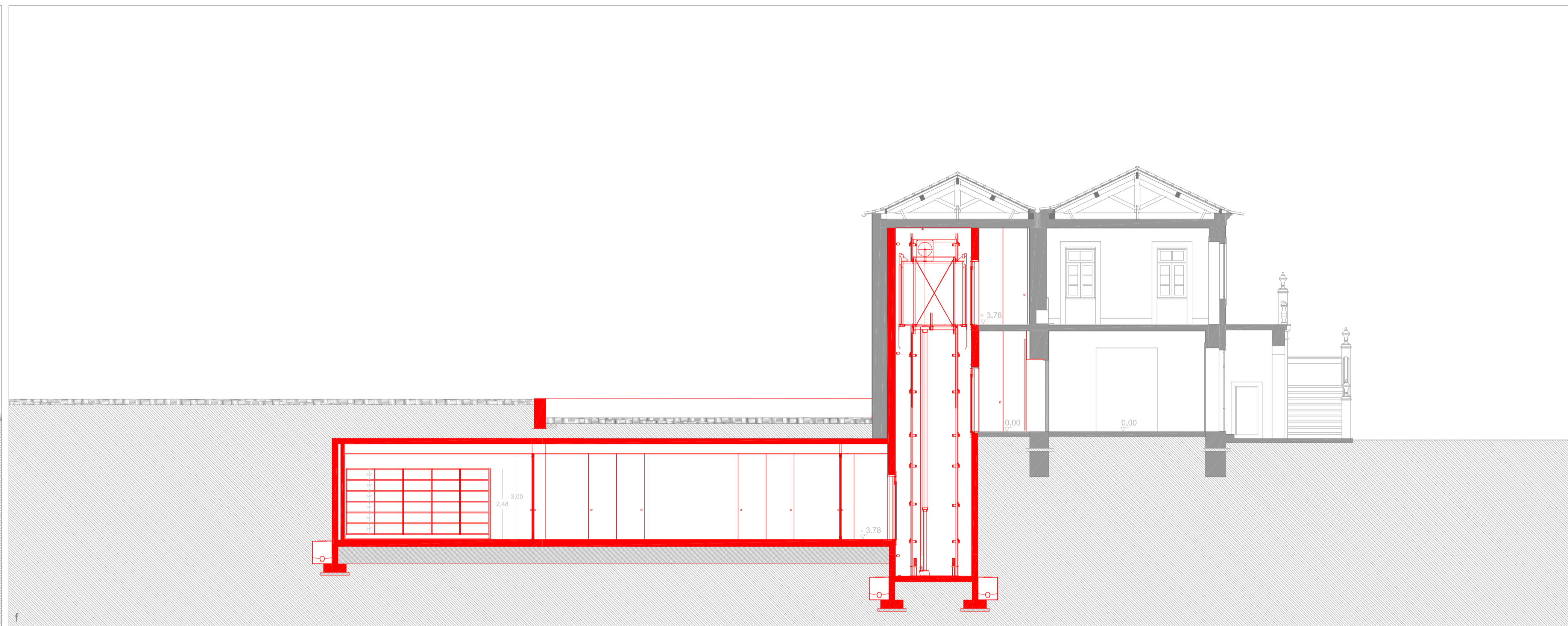
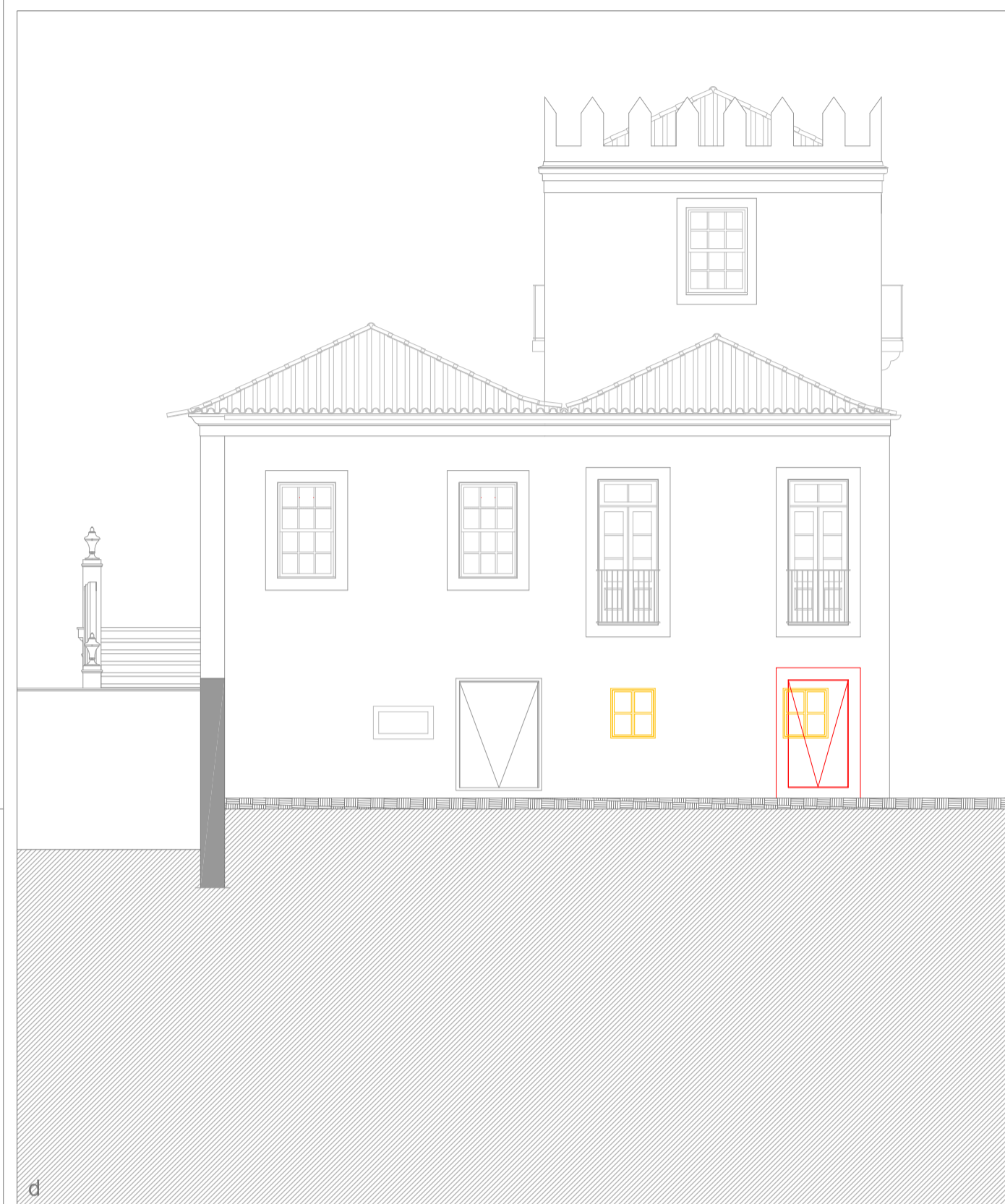

Legenda de tramas

- área a demolir
- área a construir

piso 0 - 1/500

MIC DRCN - Direcção de Serviços dos Bens Culturais
 Ministério da Cultura

Arquivo da Casa de Ramalde	data: 11/2010	06
	fase: Estudo Prévio	
Cortes e Alçados	sub.: esc.: 1/100	
DRCN/DSBC - João Carlos Santos, Arq.	com: Rui Vilça Couto	B.Mota, C.Gonçalves, G.Vasconcelos, I.Norton
Rua da Igreja de Ramalde, 4150-091 Porto	dsbc.drcn@culturanorte.pt tel.: + 351 226 197 060	fax: + 351 226 179 385

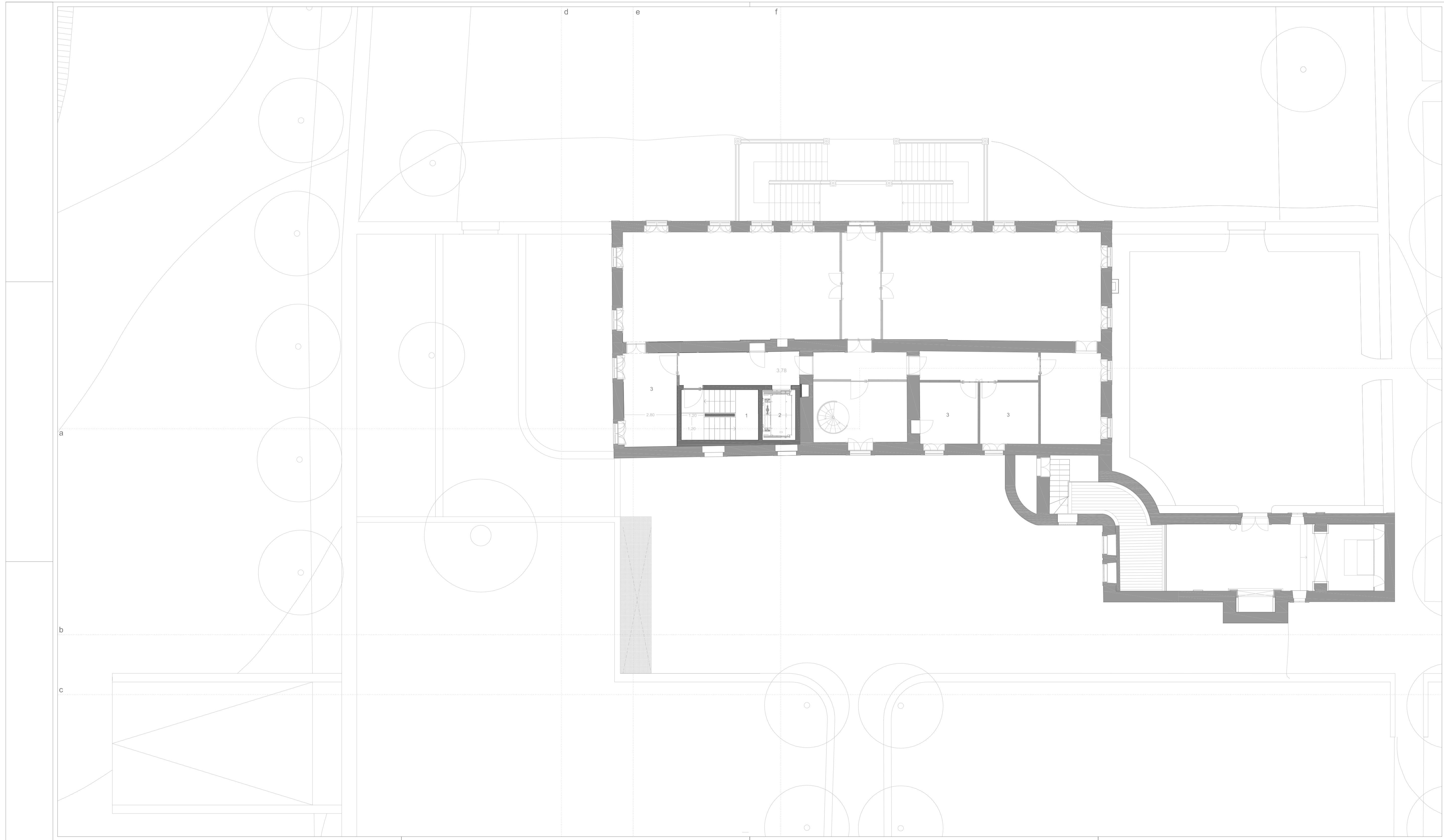

LEGENDA

- 1 - escada
- 2 - elevador
- 3 - gabinete

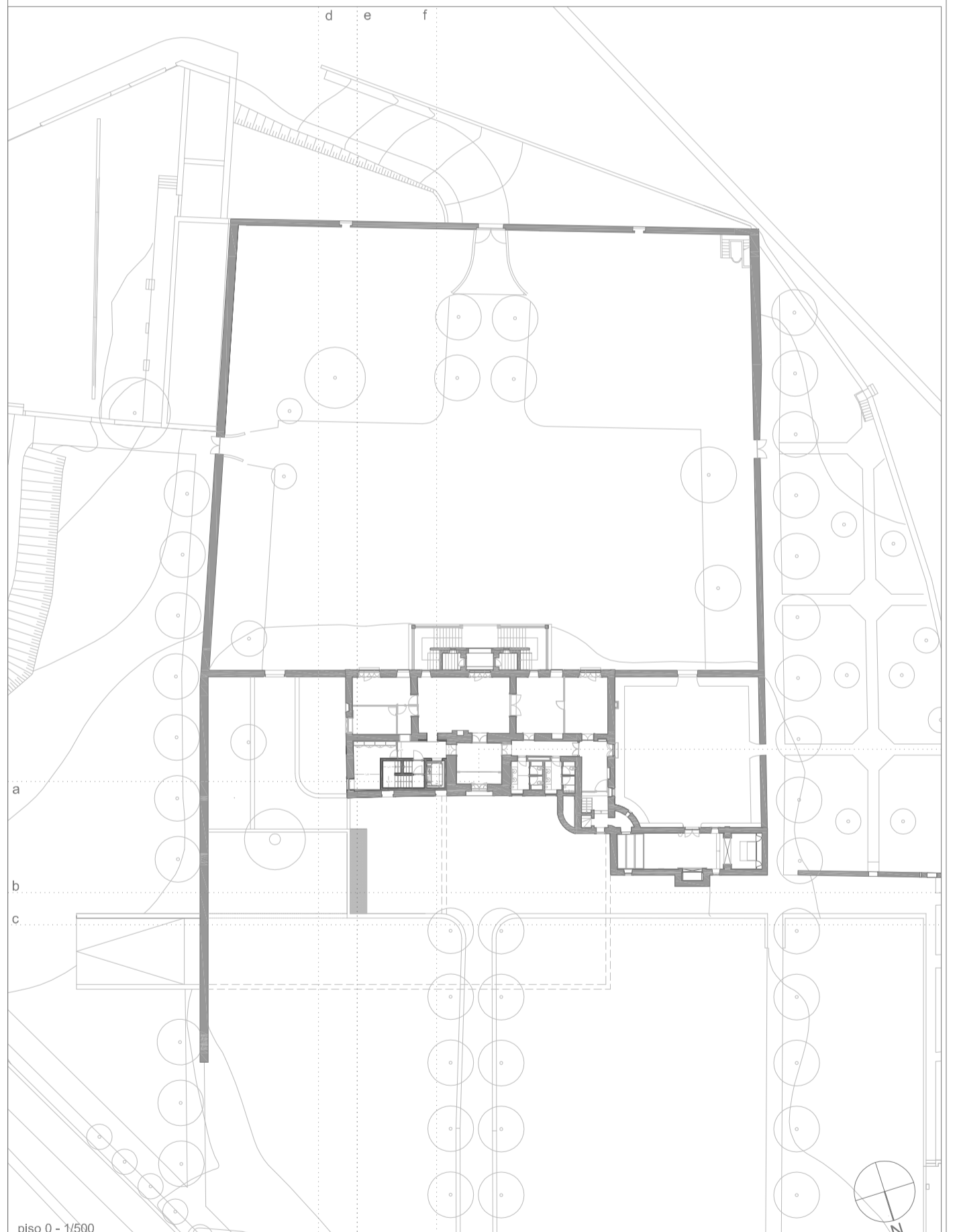

piso 0 - 1600

 DRCN - Direcção de Serviços dos Bens Culturais Ministério da Cultura	data:	11/2010	09
	Arquivo da Casa de Ramalde	fase:	
Planta do piso 1	subsc.:	esc.:	1/100
DRCN/DSBC - João Carlos Santos, Arq.	com:	B.Mota, C.Gonçalves, G. Vasconcelos, I.Norton	
Rua da Igreja de Ramalde, 4150-091 Porto	dabc.drcn@culturalnorte.pt	tel.: + 351 226 197 080	fax: + 351 226 179 385

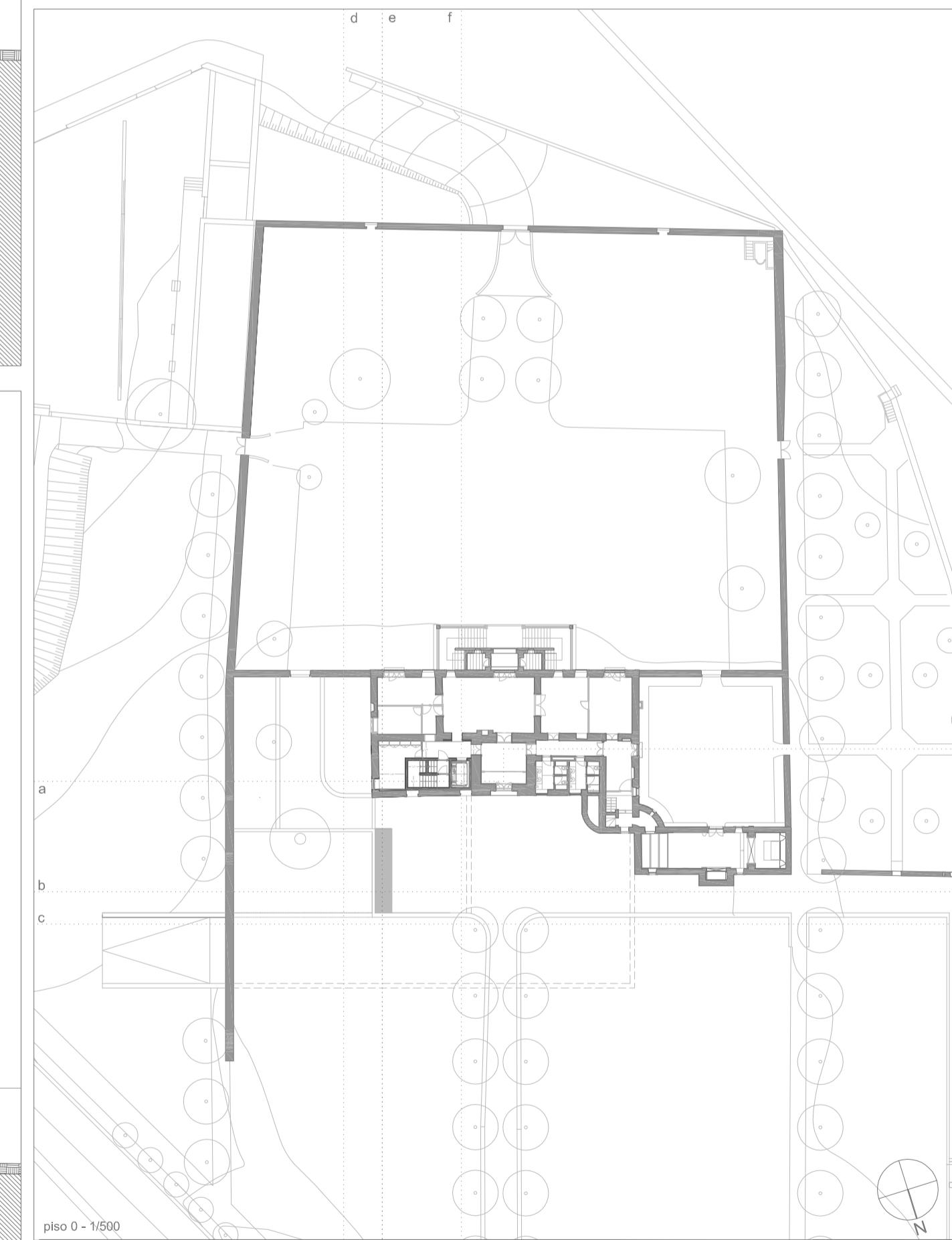
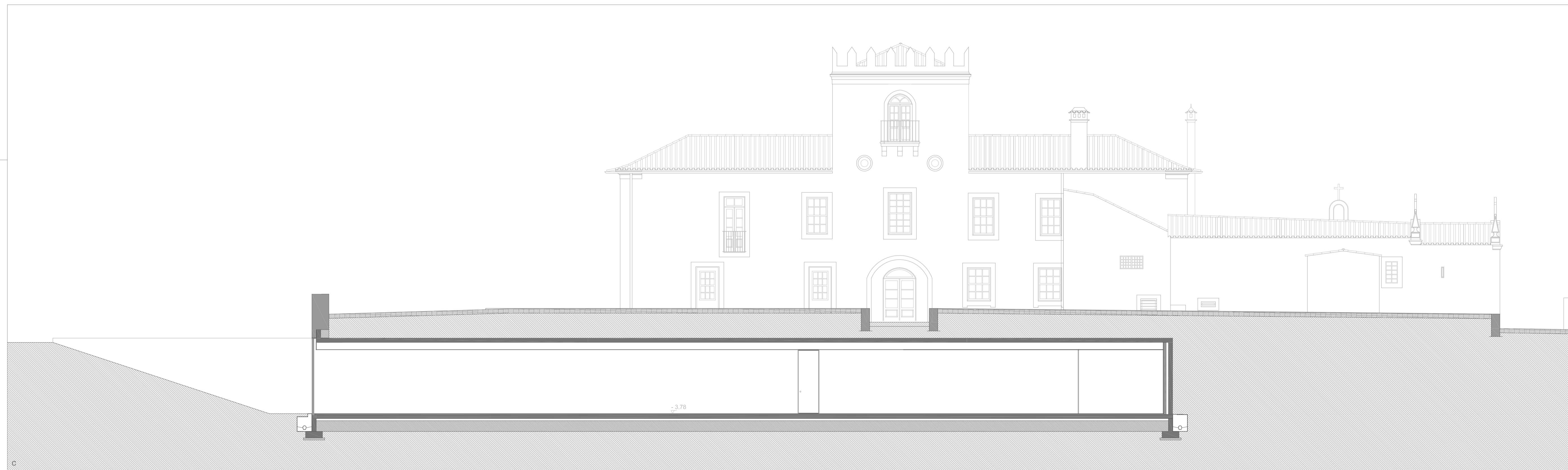
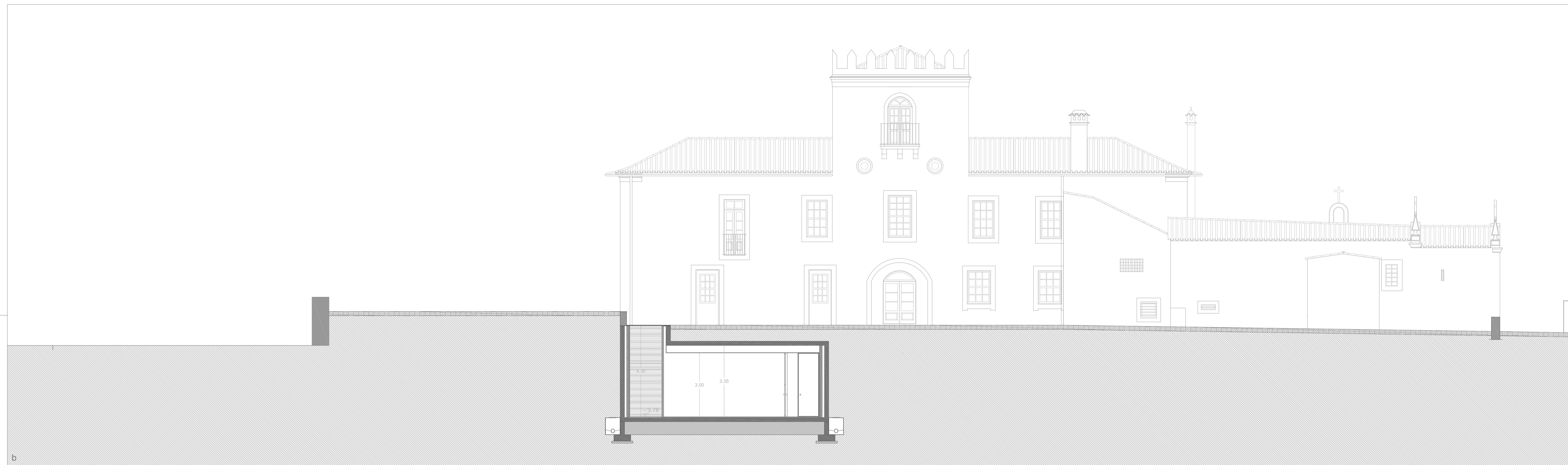

		DRCN - Direcção de Serviços dos Bens Culturais	
<small>Ministério da Cultura</small>		data: 11/2010	10
Arquivo da Casa de Ramalde		fase: Estudo Prévio	
Cortes-Alçados		subs.:	esc.: 1/100
DRCN/DSBC - João Carlos Santos, Arq.		com: Rui Vilça Couto	B.Mota, C.Gonçalves, G. Vasconcelos, I.Norton
Rua da Igreja de Ramalde, 4150.091 Porto		dsbc.drcn@culturalnorte.pt	tel.: + 351 226 197 080 fax: + 351 226 179 385

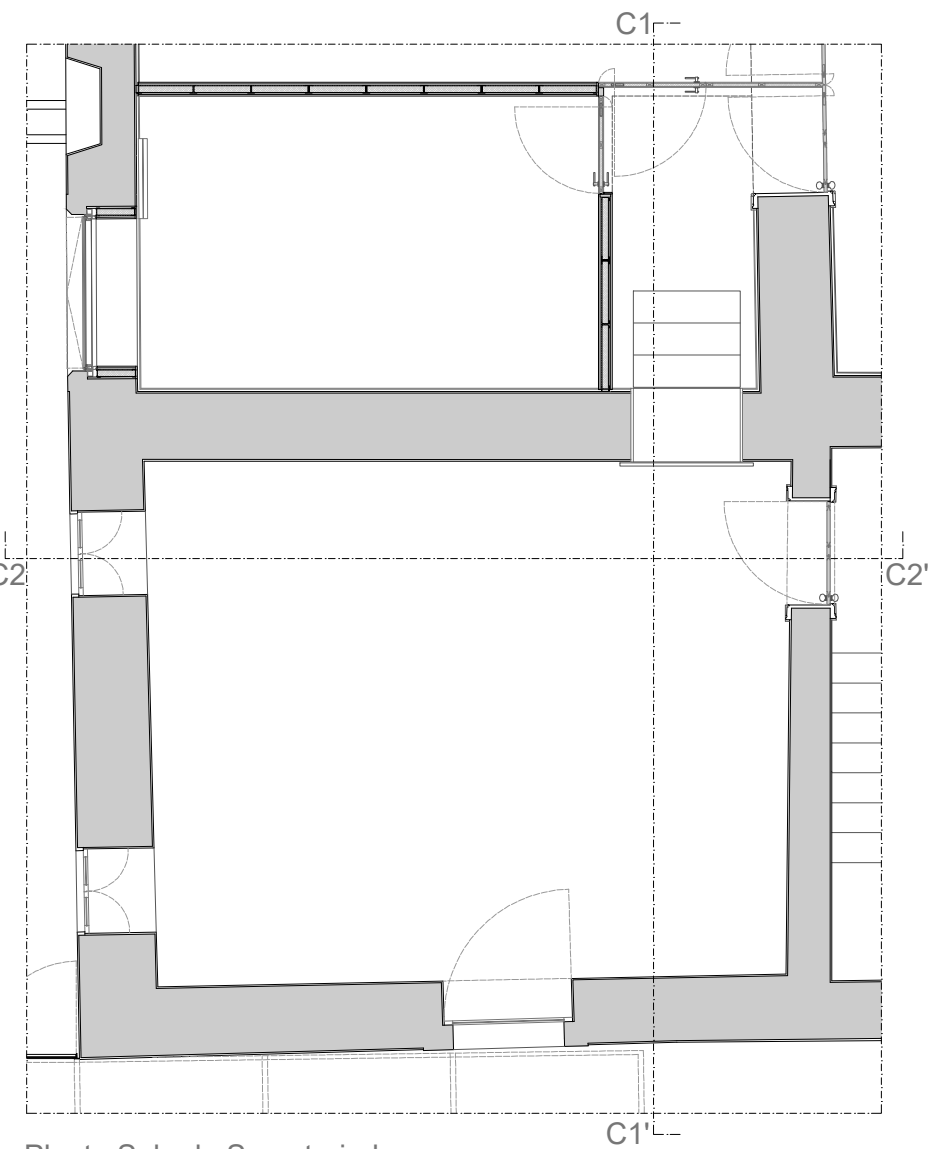

Planta Sala de Secretariado

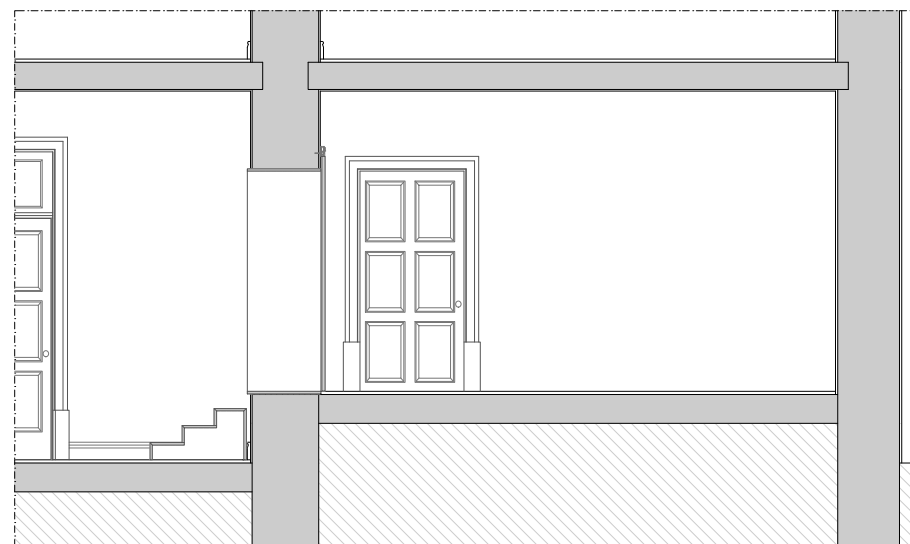

Corte 1.1'

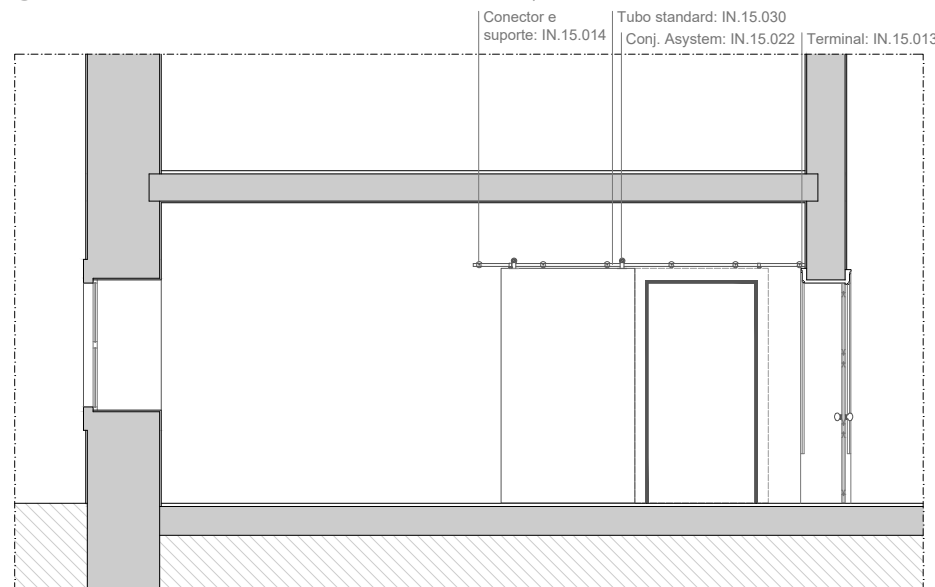

Corte 2.2'

Legenda de tramas

	terreno natural		granito		betão		tijolo		gesso cartonado
	isolamento		valchromat		*		*		*

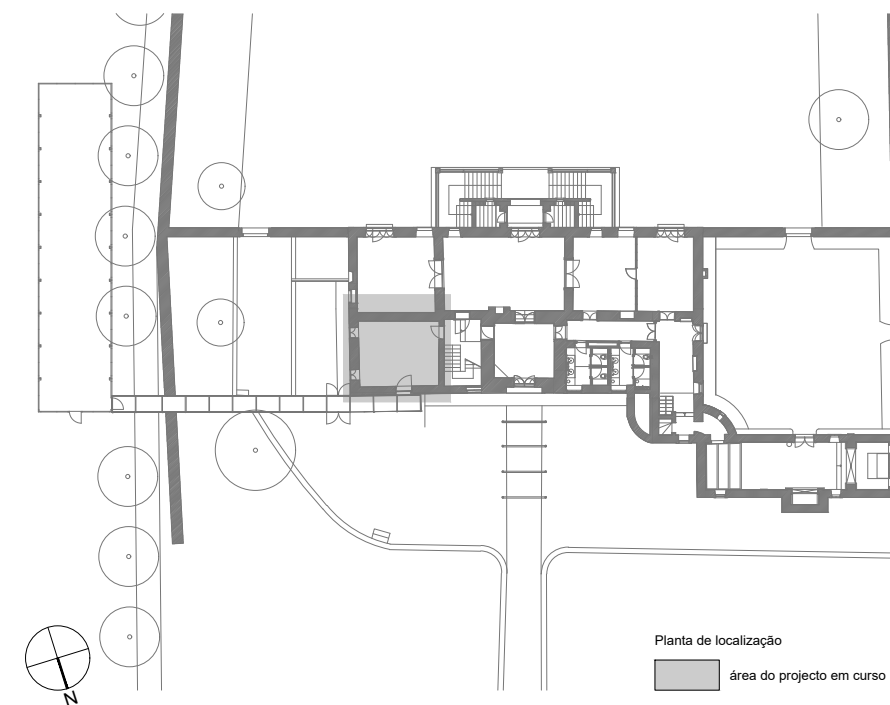

Planta de localização

área do projecto em curso

Nota:

Todas as cotas, planimétricas e altimétricas, deverão ser obrigatoriamente confirmadas no local. Qualquer discrepância deverá ser comunicada aos projectistas.

revisão	descrição da modificação	data	rubrica
---------	--------------------------	------	---------

DRCN - Direcção de Serviços dos Bens Culturais

Casa de Ramalde Projecto de Recuperação e Reabilitação	data: 01/10	09
	fase: P. Execução	
Sala de Secretariado	subs.: esc.: 1/50	
Igespar / drcn. João Carlos Santos, Arq.	com: G. Vasconcelos	
Rua da Igreja de Ramalde, 4150.091 Porto	dsbc.drcn@culturalnorte.pt tel.: + 351 226 197 080	fax: + 351 226 179 385

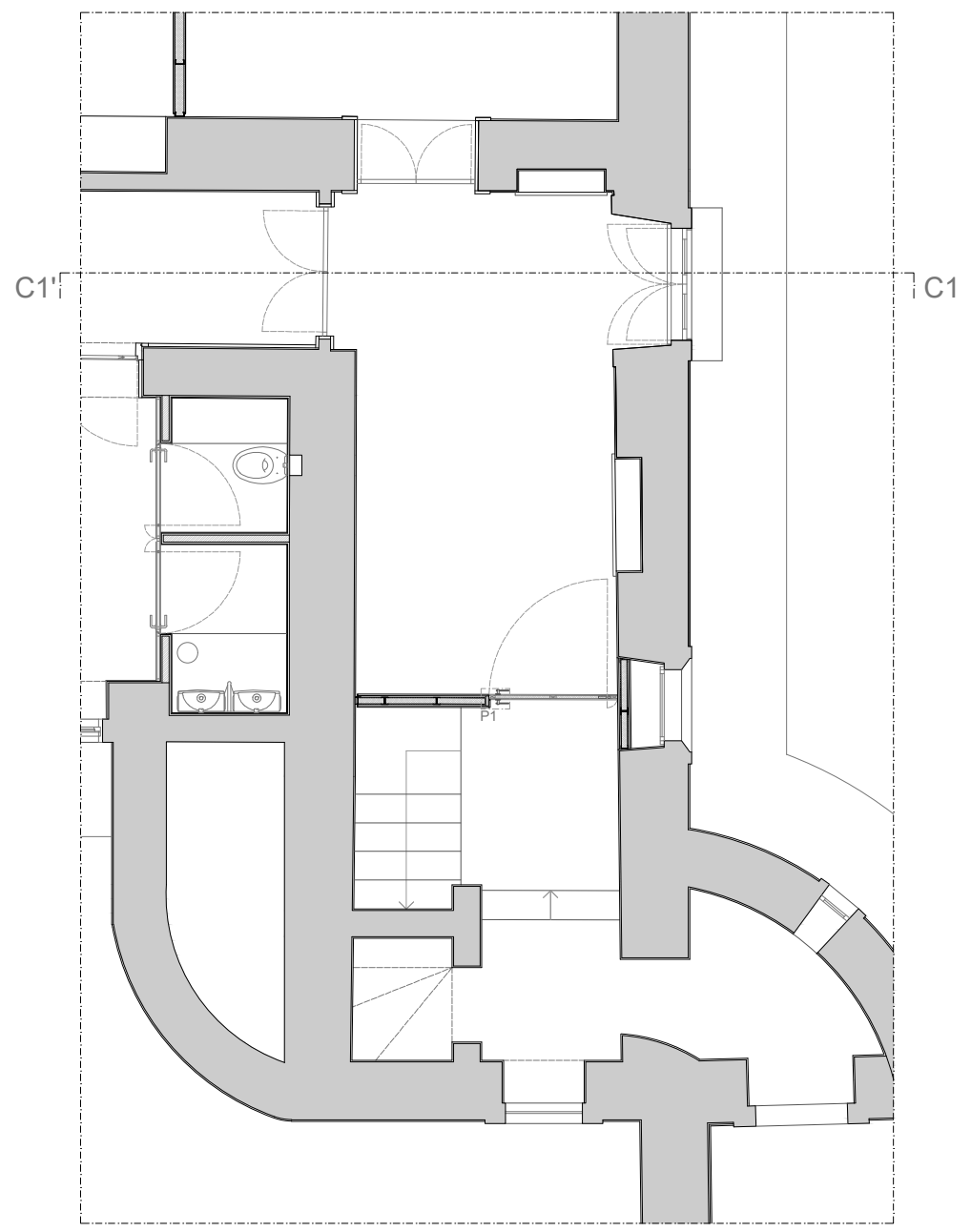

Planta Sala de acesso à Capela

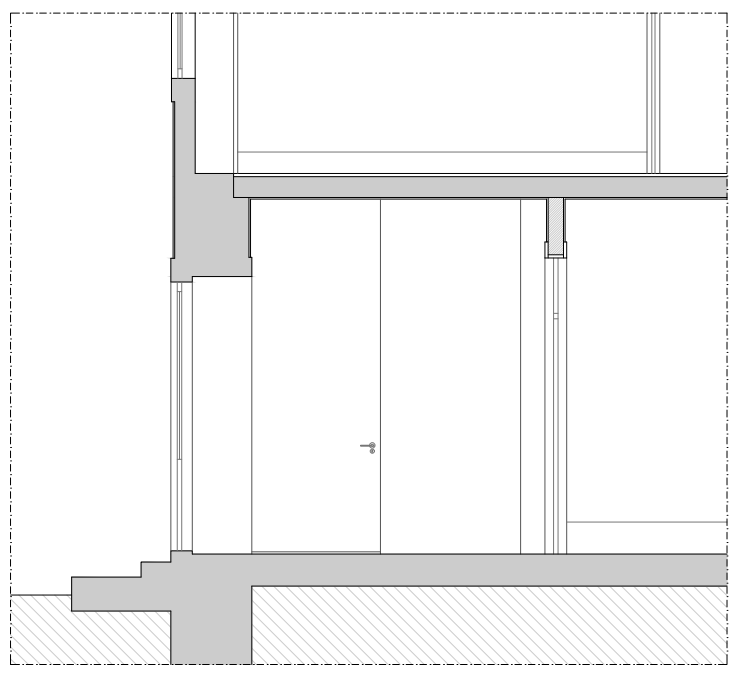

Corte 1.1'

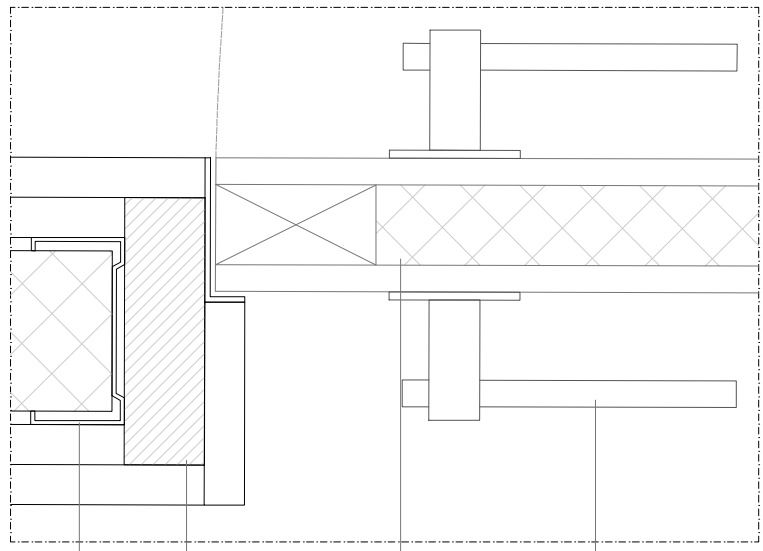

P1 Madeira com 3cm
Perfil de divisória de 70
Isolamento: Poliestireno Extrudido com 3cm
Puxador: JNF - IN.00.050
Roseta: JNF - RS06M

Legenda de tramas

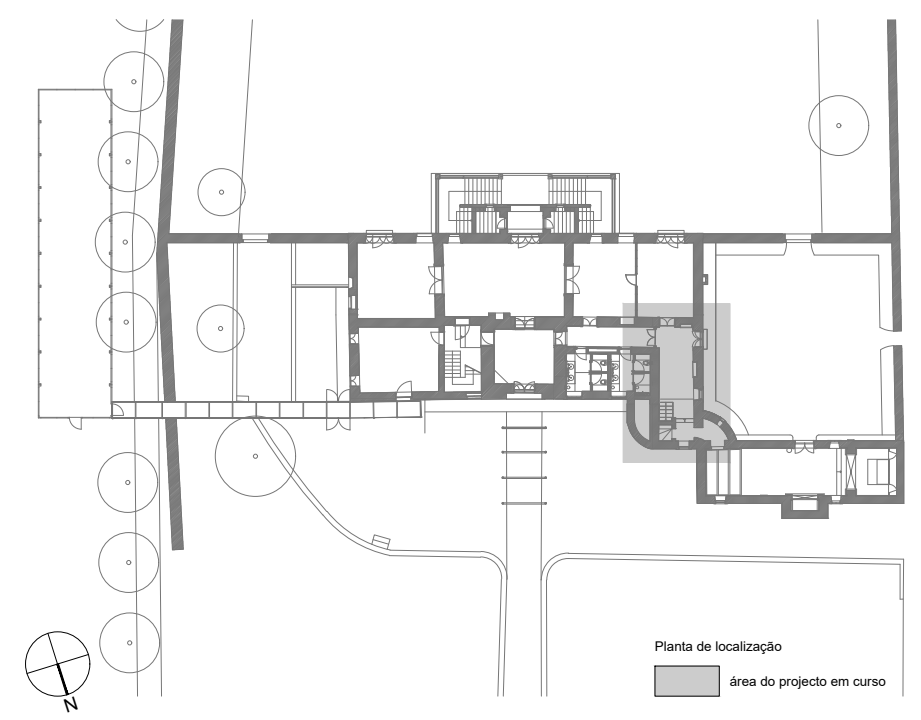
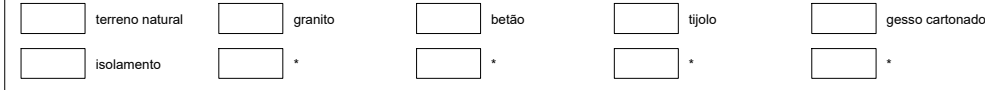

Nota:
Todas as cotas, planimétricas e altimétricas, deverão ser obrigatoriamente confirmadas no local. Qualquer discrepância deverá ser comunicada aos projectistas.

revisão	descrição da modificação	data	rubrica
---------	--------------------------	------	---------

DRCN - Direcção de Serviços dos Bens Culturais

Casa de Ramalde Projecto de Recuperação e Reabilitação	data: 01/10	05
	fase: P. Execução	
Sala de acesso à Capela	subs.: esc.: 1/50 e 1/2	
Igespar / drcn. João Carlos Santos, Arq.	com: G. Vasconcelos	
Rua da Igreja de Ramalde, 4150.091 Porto	dsbc.drcn@culturalnorte.pt tel.: + 351 226 197 080	fax: + 351 226 179 385

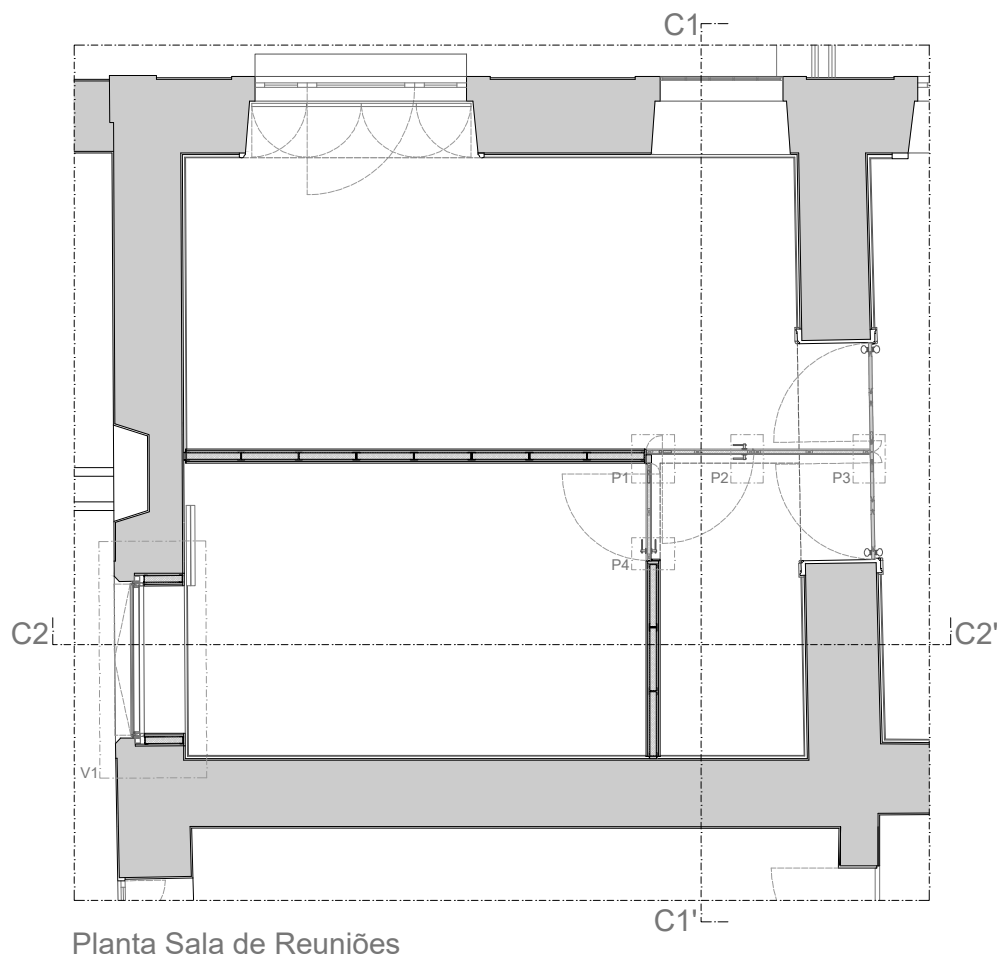

Planta Sala de Reuniões

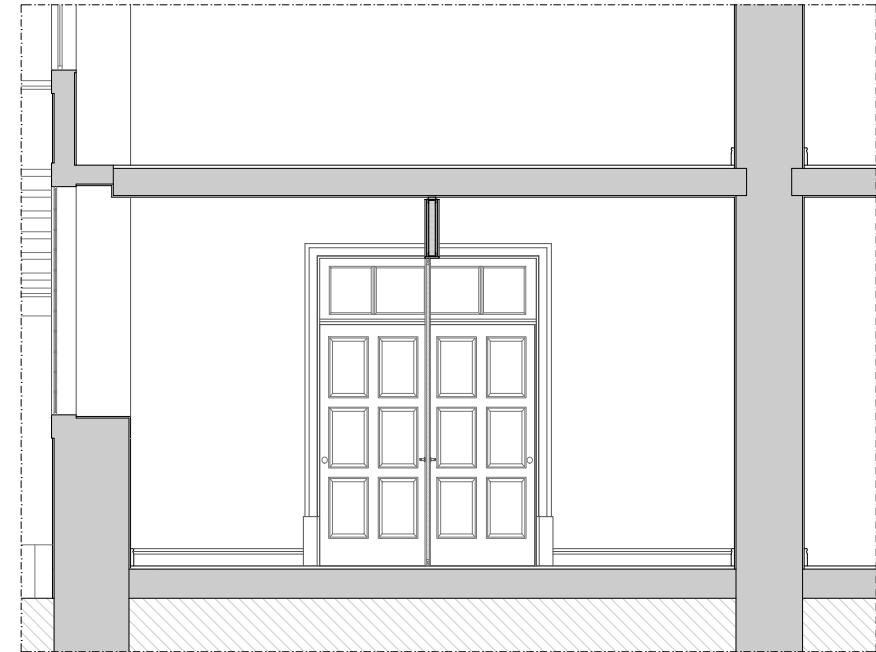

Corte 1.1'

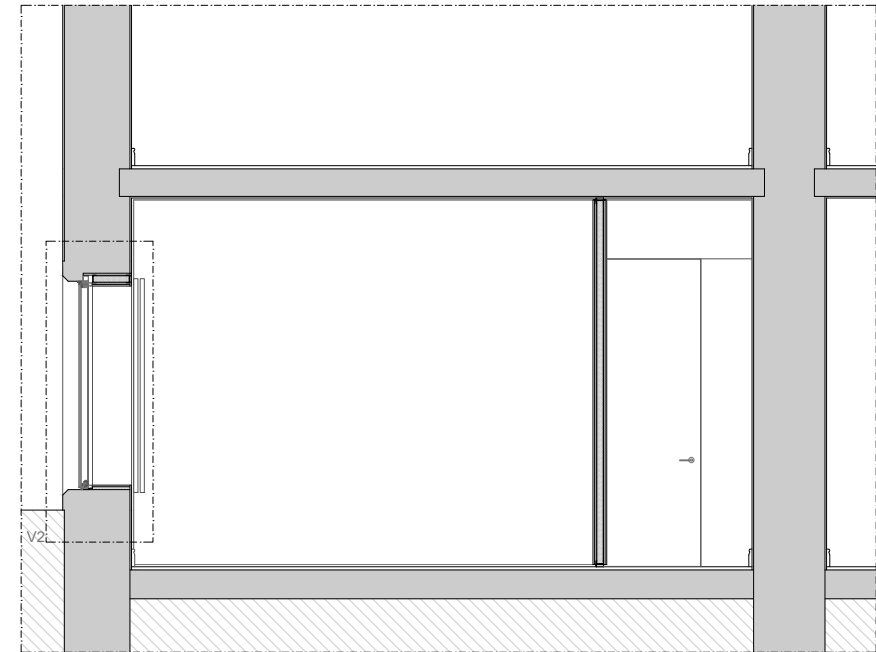

Corte 2.2'

Legenda de tramas

- [hatched] terreno natural
- [hatched] granito
- [hatched] betão
- [hatched] tijolo
- [hatched] gesso cartonado
- [hatched] isolamento
- [hatched] *
- [hatched] *
- [hatched] *
- [hatched] *

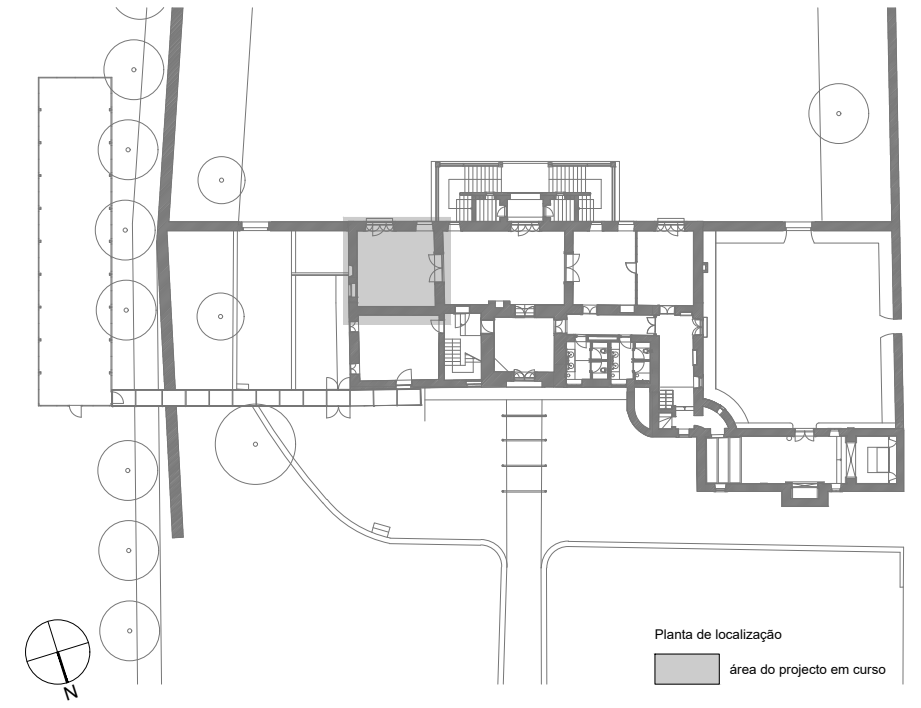

Nota:
Todas as cotas, planimétricas e altimétricas, deverão ser obrigatoriamente confirmadas no local. Qualquer discrepância deverá ser comunicada aos projectistas.

revisão	descrição da modificação	data	rubrica
DRCN - Direcção de Serviços dos Bens Culturais			
Casa de Ramalde Projecto de Recuperação e Reabilitação		data: 01/10	01
		fase: P. Execução	
Sala de Reuniões		subs.: esc.: 1/50	
Igespar / drcn. João Carlos Santos, Arq.		com: G. Vasconcelos	
Rua da Igreja de Ramalde, 4150.091 Porto		dsrcn@culturanorte.pt tel.: + 351 226 197 080	fax: + 351 226 179 385

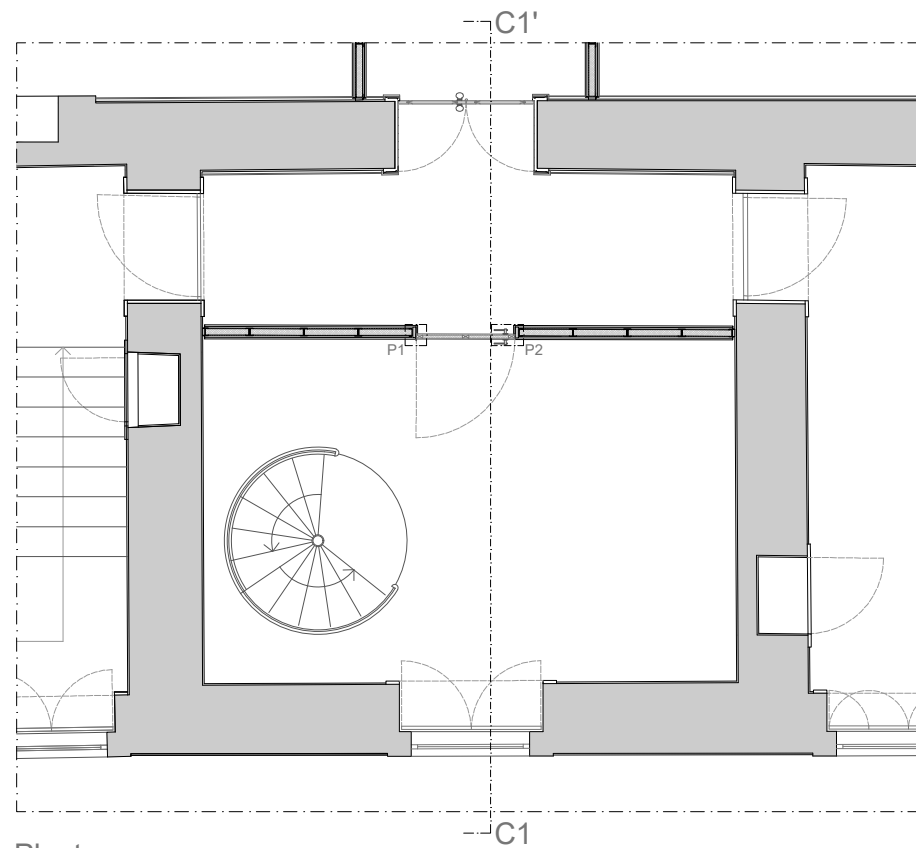

Planta

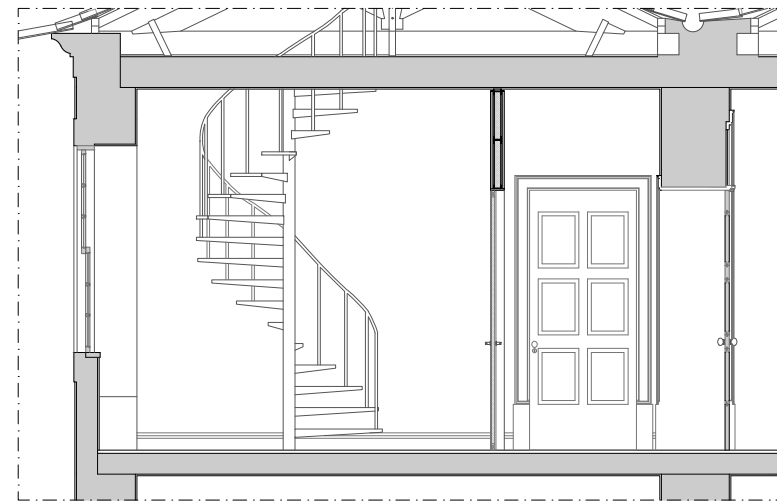

Corte 1.1'

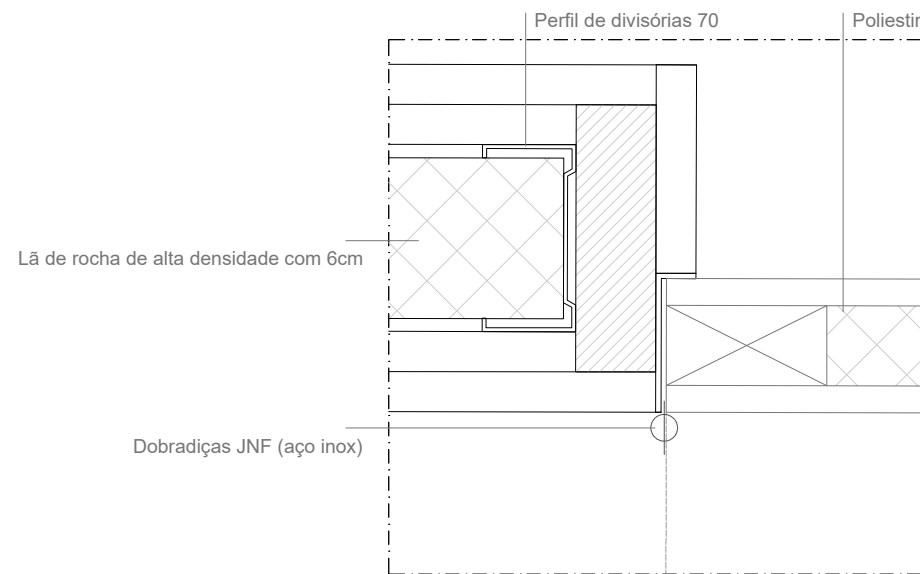

P1

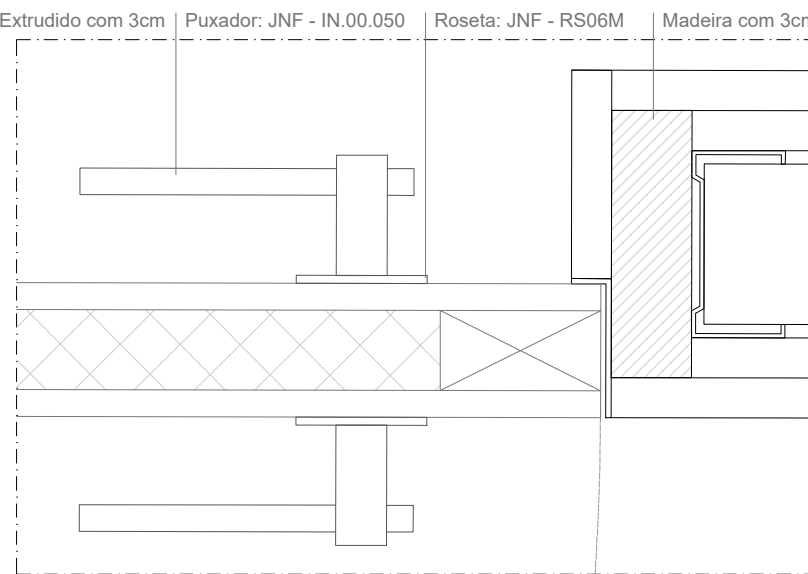

P2

Legenda de tramas

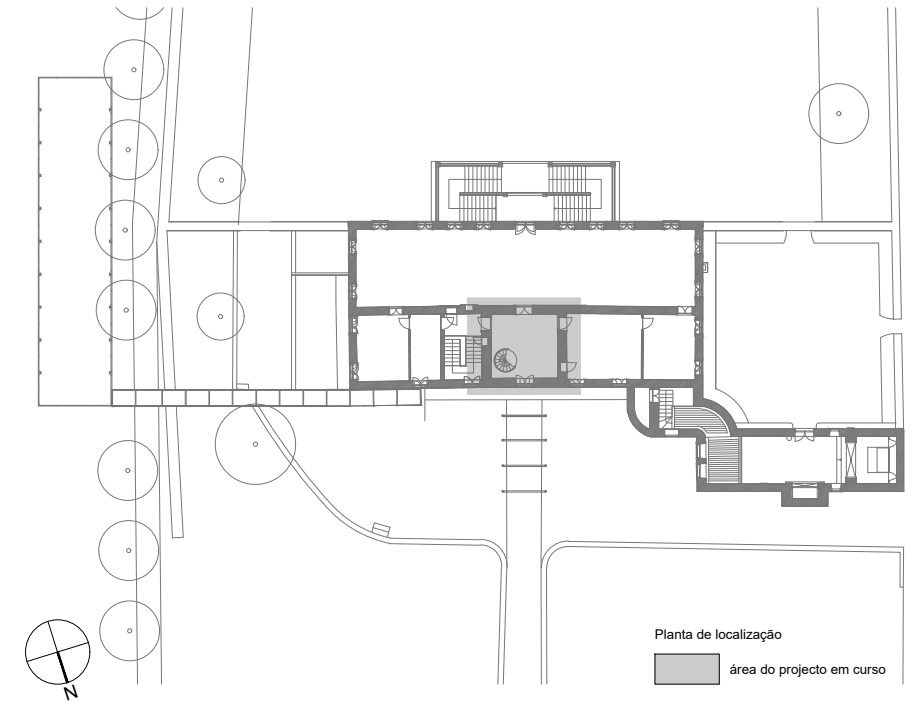
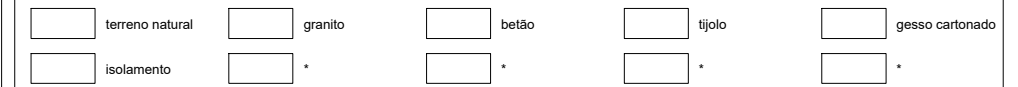

Nota:
Todas as cotas, planimétricas e altimétricas, deverão ser obrigatoriamente confirmadas no local. Qualquer discrepância deverá ser comunicada aos projectistas.

revisão	descrição da modificação	data	rubrica
---------	--------------------------	------	---------

DRCN - Direcção de Serviços dos Bens Culturais			
Casa de Ramalde	Projecto de Recuperação e Reabilitação	data: 01/10	07
Gabinete Piso 1	Igespar / drcn. João Carlos Santos, Arq.	fase: P. Execução	
		subs.: esc.: 1/50 e 1/2	
		com: G. Vasconcelos	
Rua da Igreja de Ramalde, 4150.091 Porto		dsbc.drcn@culturalnorte.pt tel.: + 351 226 197 080 fax: + 351 226 179 385	

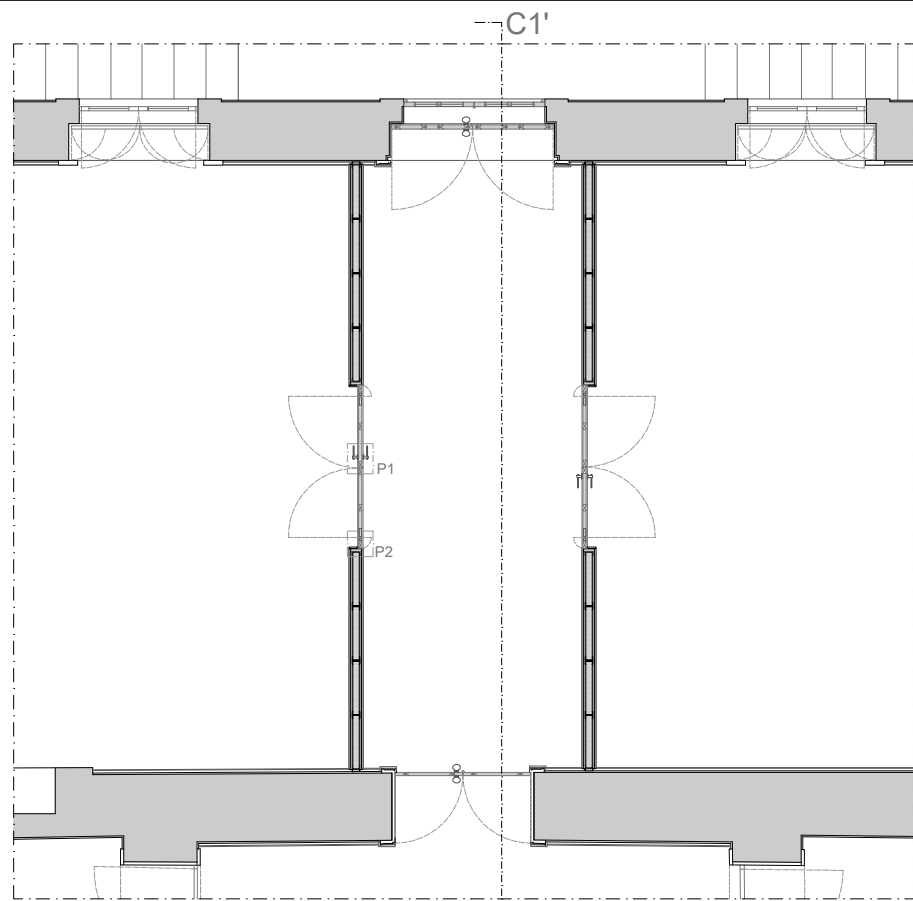

Planta Sala de Trabalho

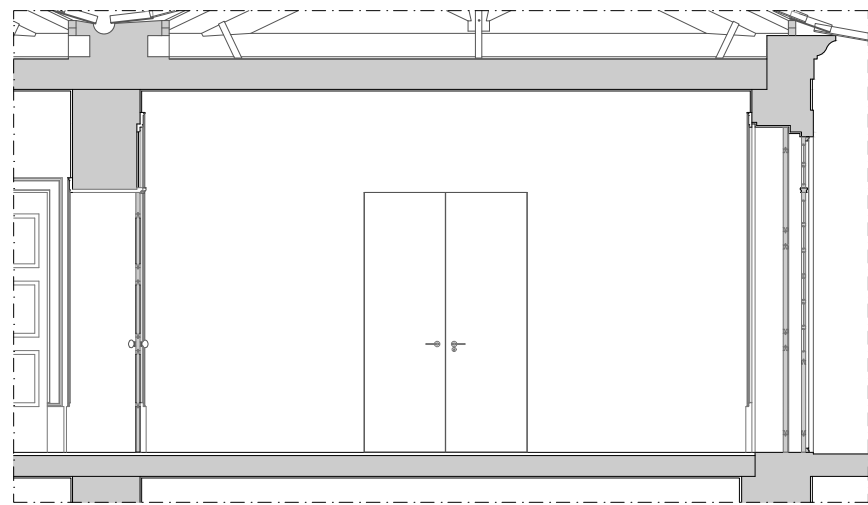

Corte 1.1'

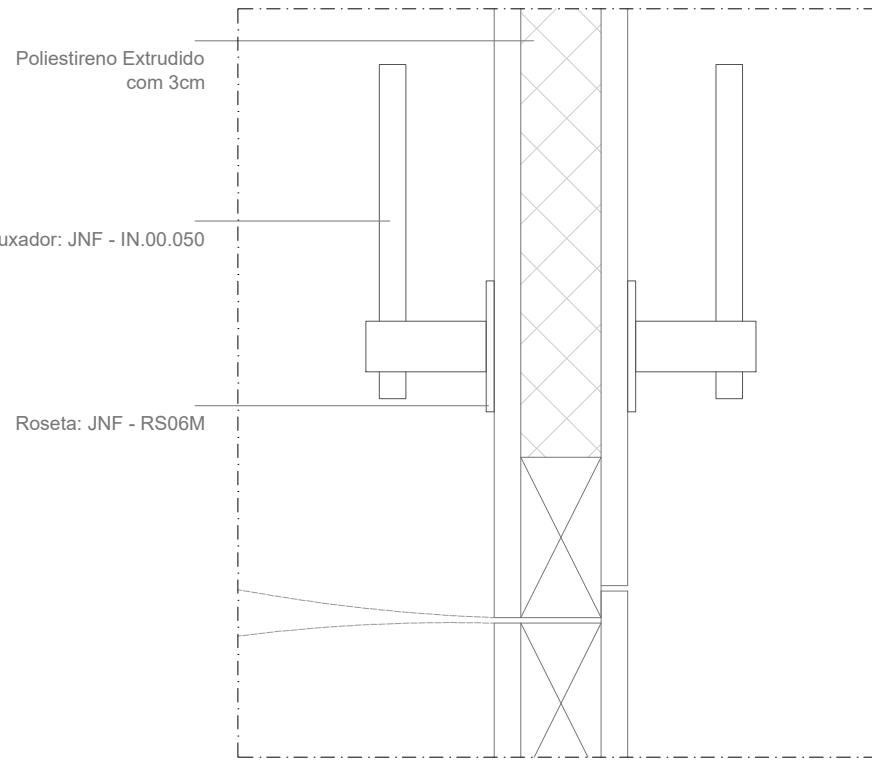

Poliestireno Extrudido com 3cm

Puxador: JNF - IN.00.050

Roseta: JNF - RS06M

P1

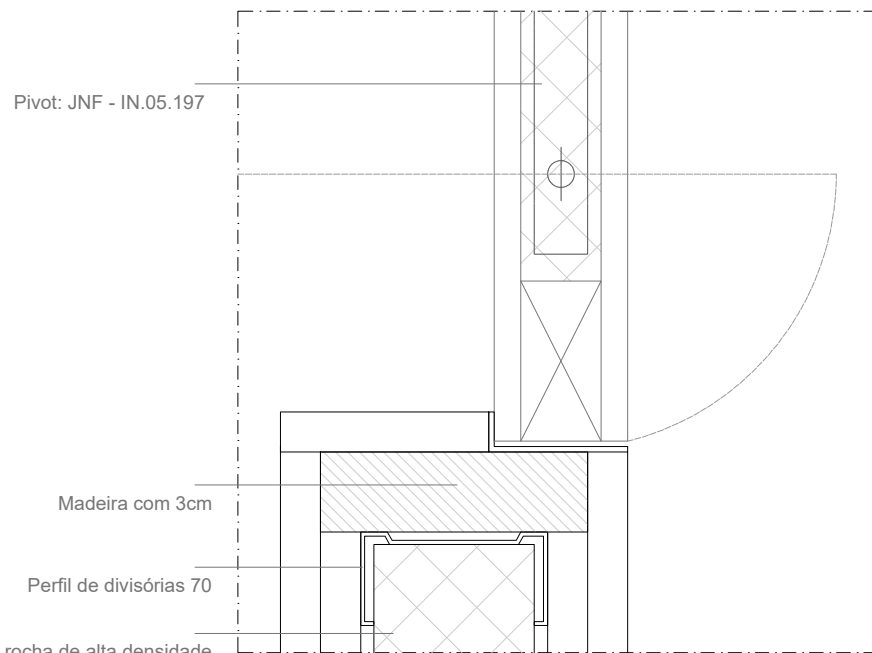

Pivot: JNF - IN.05.197

Madeira com 3cm

Perfil de divisórias 70

Lã de rocha de alta densidade com 6cm

P2

Legenda de tramas

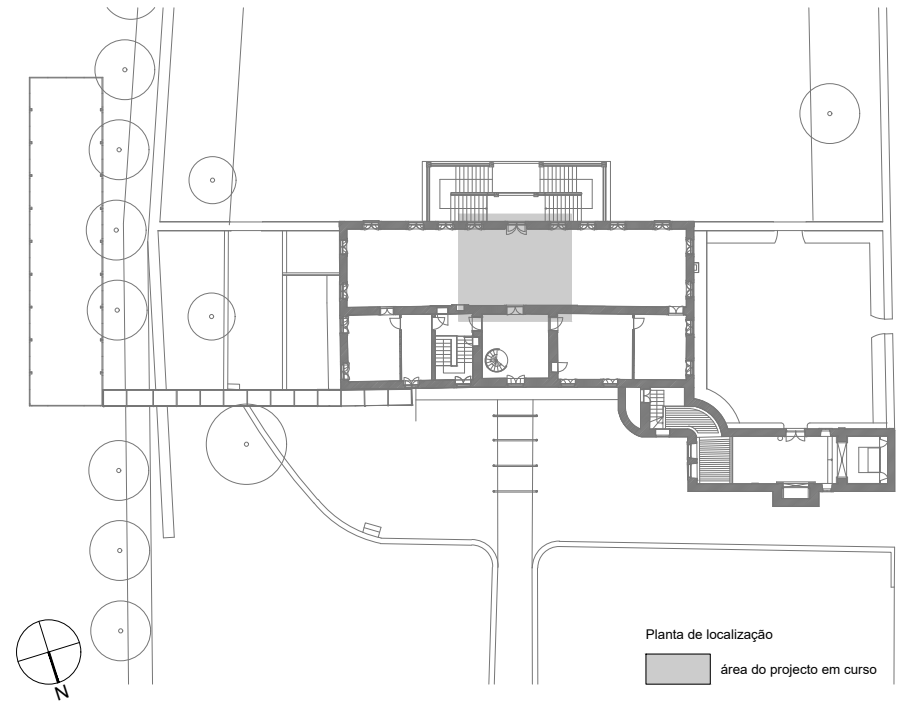
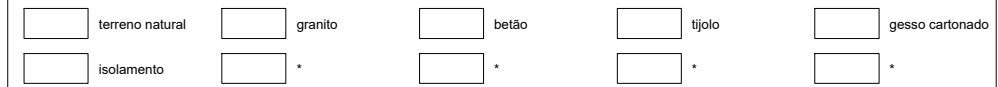

Nota:
Todas as cotas, planimétricas e altimétricas, deverão ser obrigatoriamente confirmadas no local. Qualquer discrepância deverá ser comunicada aos projectistas.

revisão	descrição da modificação	data	rubrica
DRCN - Direcção de Serviços dos Bens Culturais			
Casa de Ramalde Projecto de Recuperação e Reabilitação		data: 01/10	08
		fase: P. Execução	
Sala Técnicos		subs.: esc.: 1/50	
Igespar / drcn. João Carlos Santos, Arq.		com: G. Vasconcelos	
Rua da Igreja de Ramalde, 4150.091 Porto		dsbc.drcn@culturalnorte.pt tel.: + 351 226 197 080	fax: + 351 226 179 385

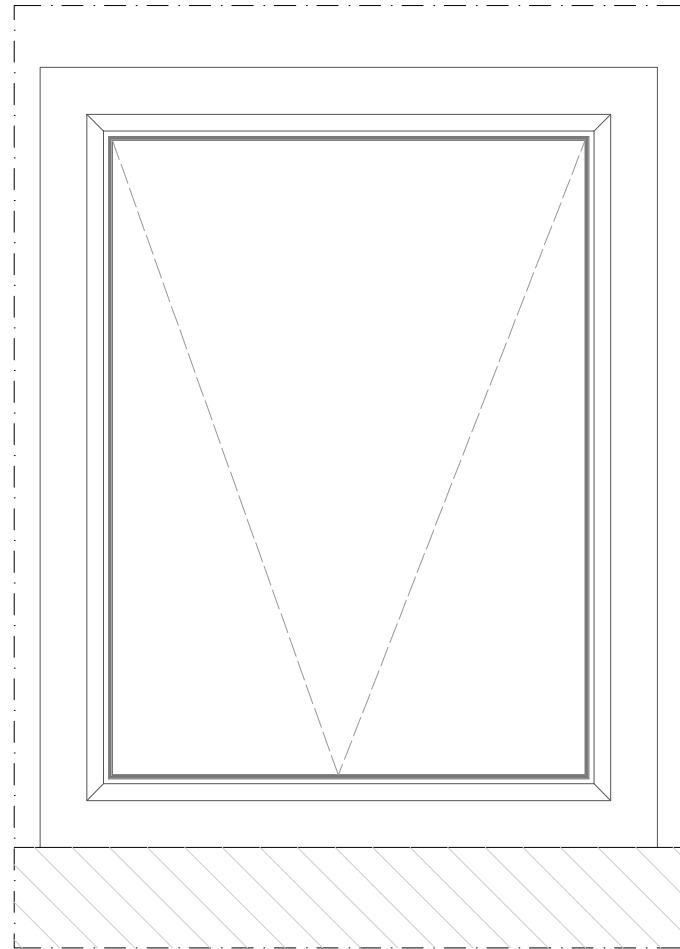

Alçado Exterior

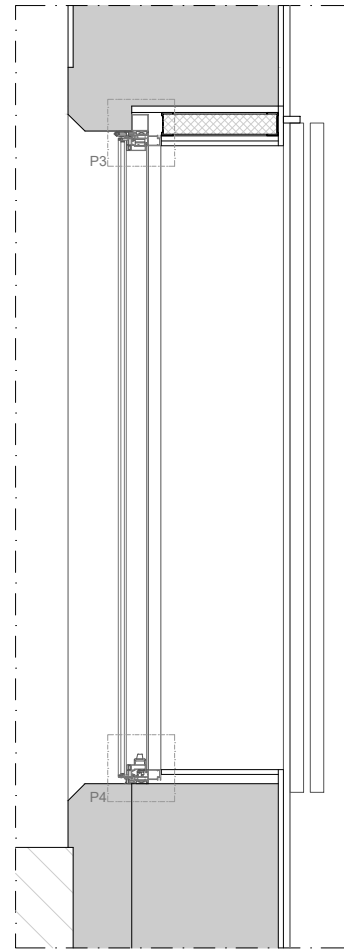

Corte Vertical _ V2

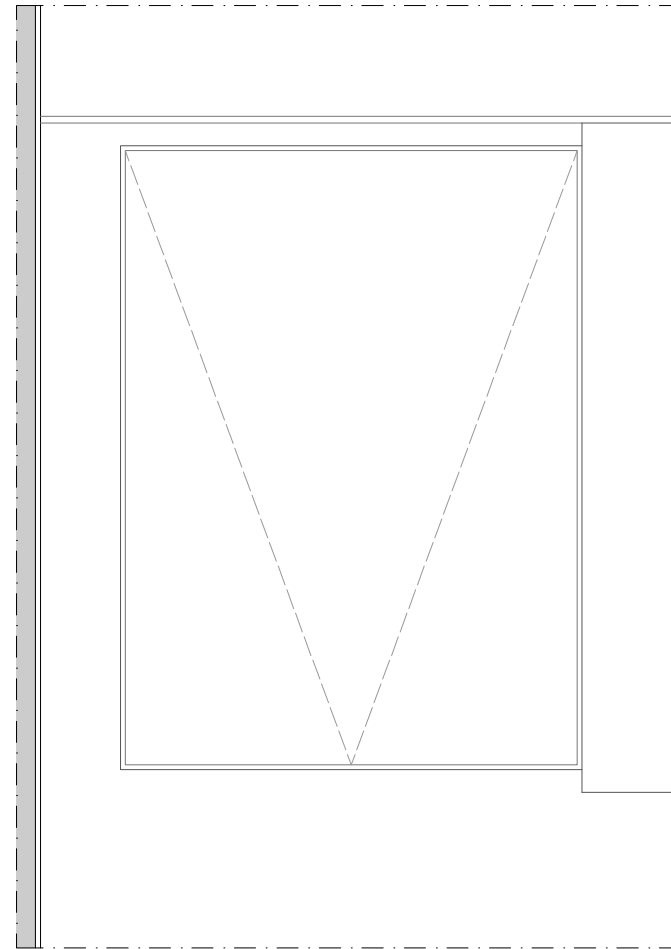

Alçado Interior

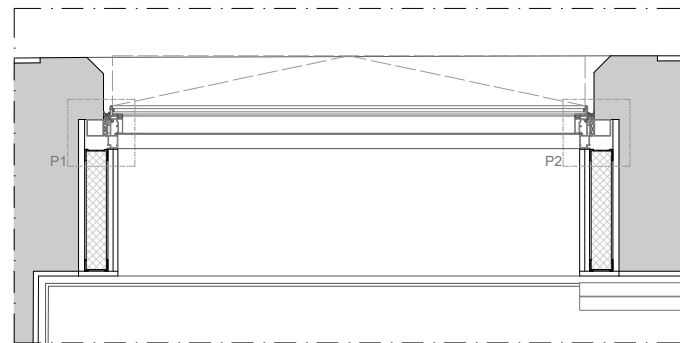

Corte Horizontal _ V1

Caixilharia de alumínio termolacado a branco, do tipo "Nuage" fachada "VEC" da "Techna"
 Vidro duplo do tipo "SGG Cool Light ST 450 Securit" de 8 mm + 10mm + Planiterm stadip 55.1.

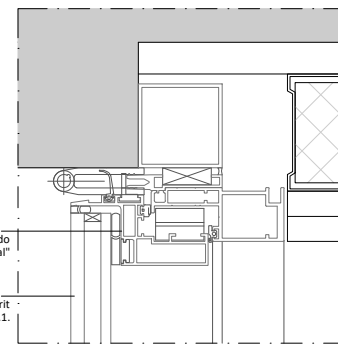

P3

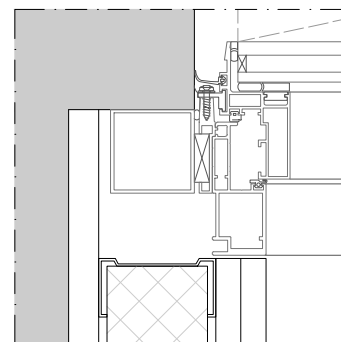

P1

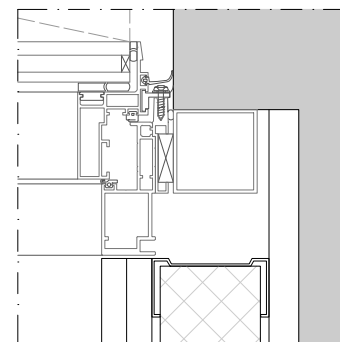

P2

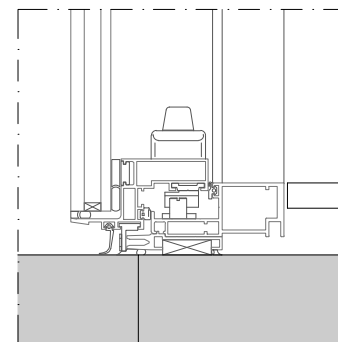

P4

Legenda de tramas

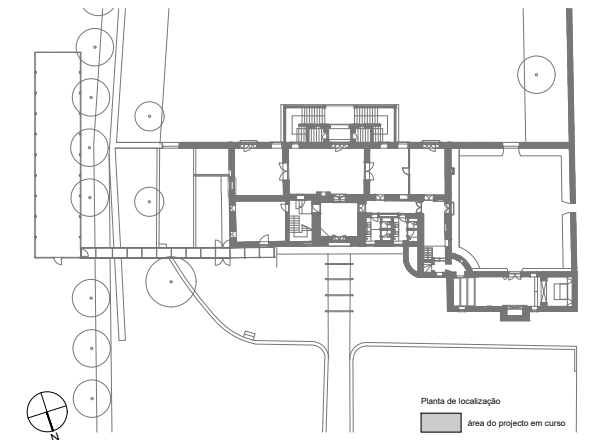

Nota:
 Todas as cotas, planimétricas e altimétricas, deverão ser obrigatoriamente confirmadas no local. Qualquer discrepância deverá ser comunicada aos projectistas.

revisão	descrição da modificação	data	rubrica
DRSBC - Direcção de Serviços dos Bens Culturais			
Casa de Ramalhe		data:	01/10
Projecto de Recuperação e Reabilitação		fase:	P. Execução
Vão da Sala de Reuniões - V1		sub.:	esc.: 1/10 e 1/2
Igespar / dirn. João Carlos Santos, Arq.		com:	G. Vasconcelos
Rua da Igreja de Ramalhe, 4150.091 Porto		dsbc.dirn@culturanorte.pt tel.: + 351 226 197 080	fax: + 351 226 179 385

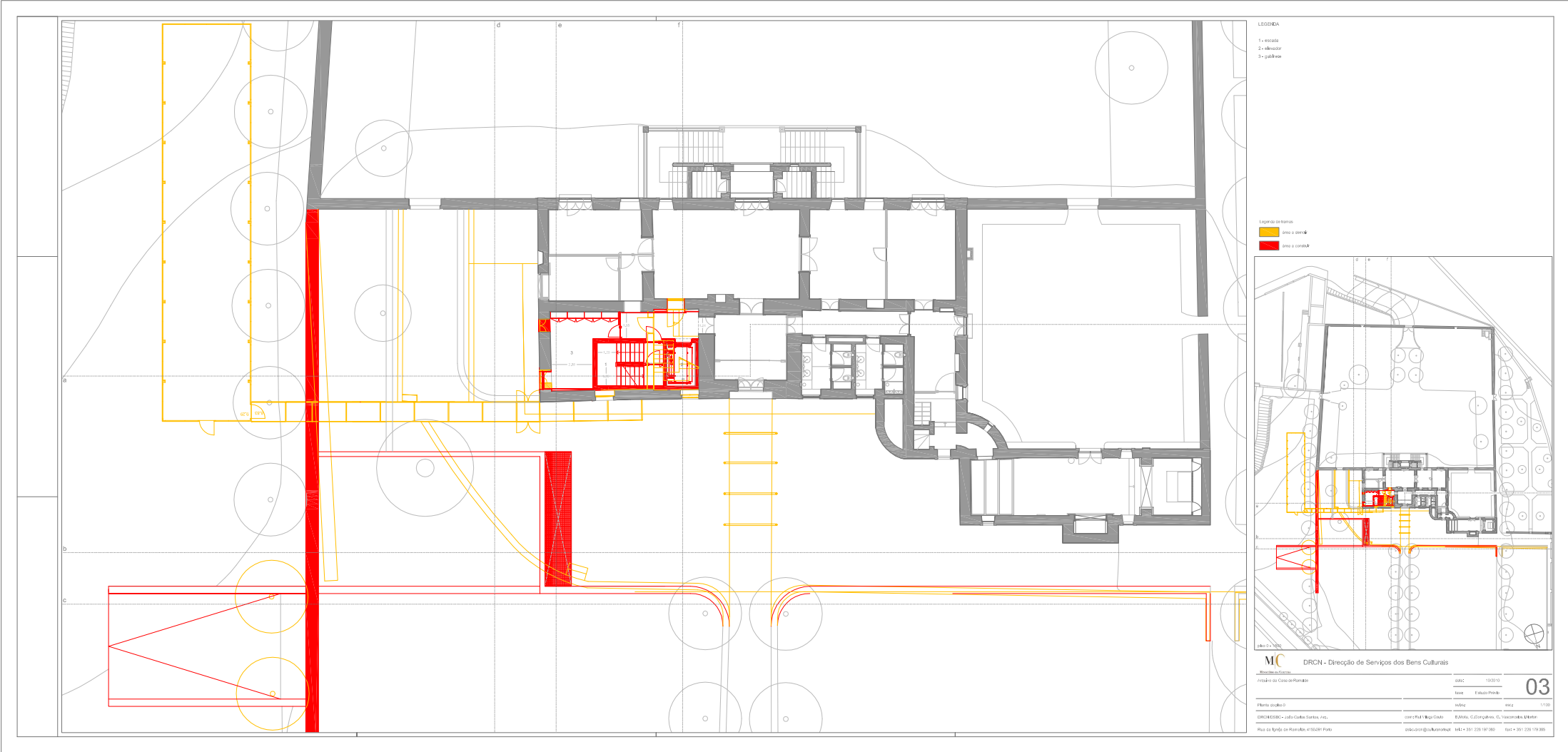

LEGENDA

- 1 - escada
- 2 - elevador
- 3 - galerias

Legenda de zonas

- zona a pensar
- zona a construir

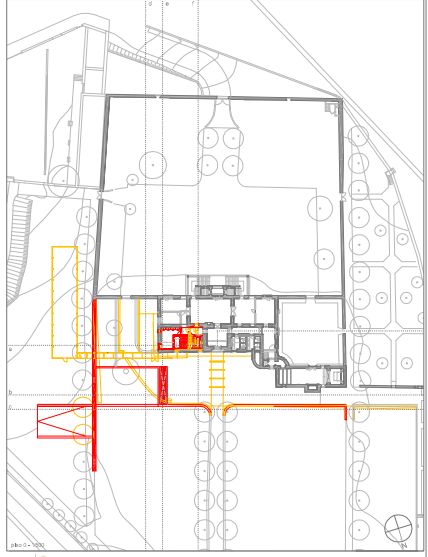

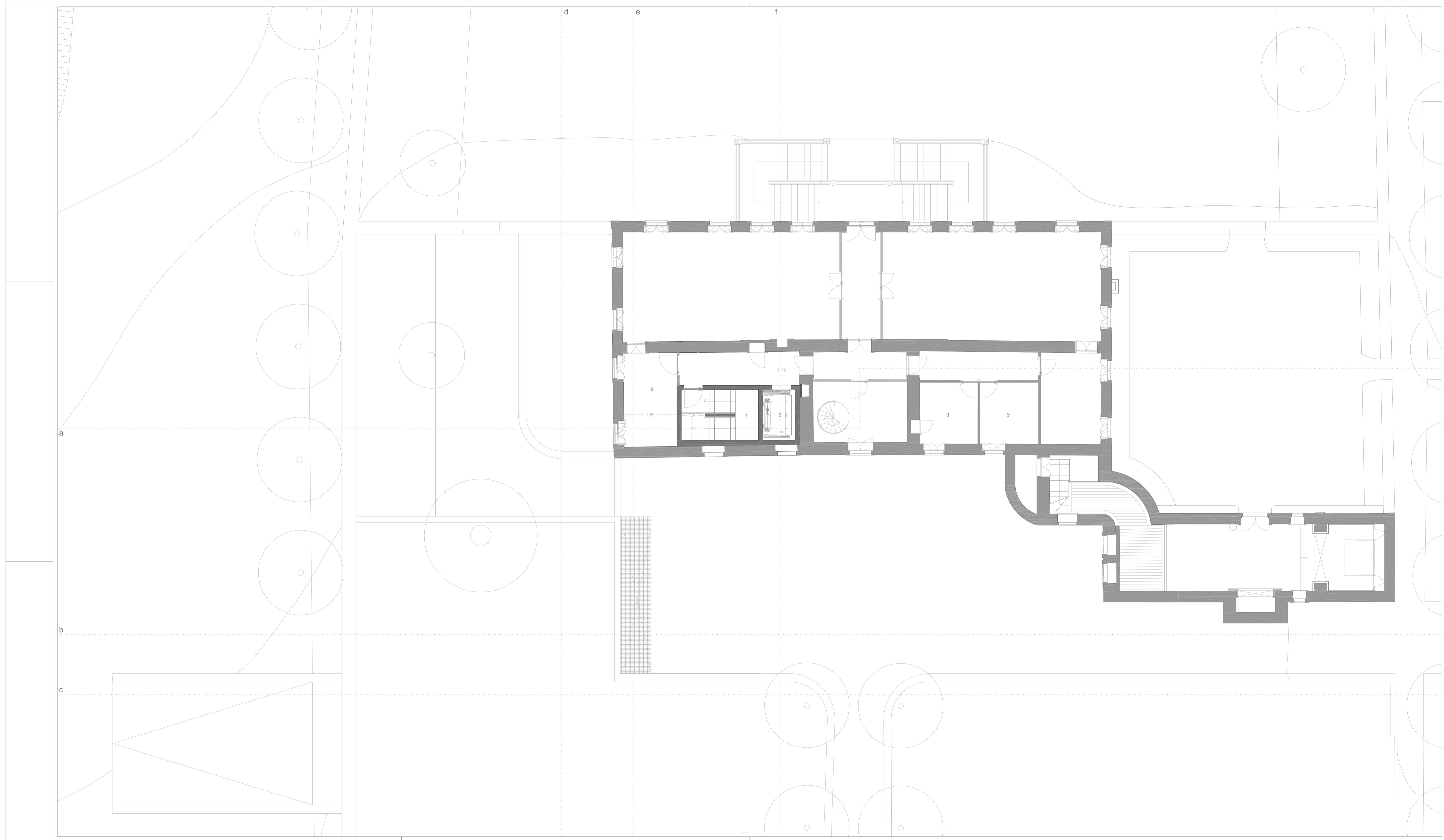

DRCN - Direcção de Serviços dos Bens Culturais

Direcção Regional Instituto da Conservação da Natureza		IPRC 100010	03
Plano de Trabalho		Escopo de Trabalho 0002	
DRCN-EDRC - João Carlos Santos, Arq. Rua do Espírito de Sant'Ana, 4150-001 Porto		coord. PIAH: Rui Cande edrc@icn.gov.pt	0002 01100 0002 01100

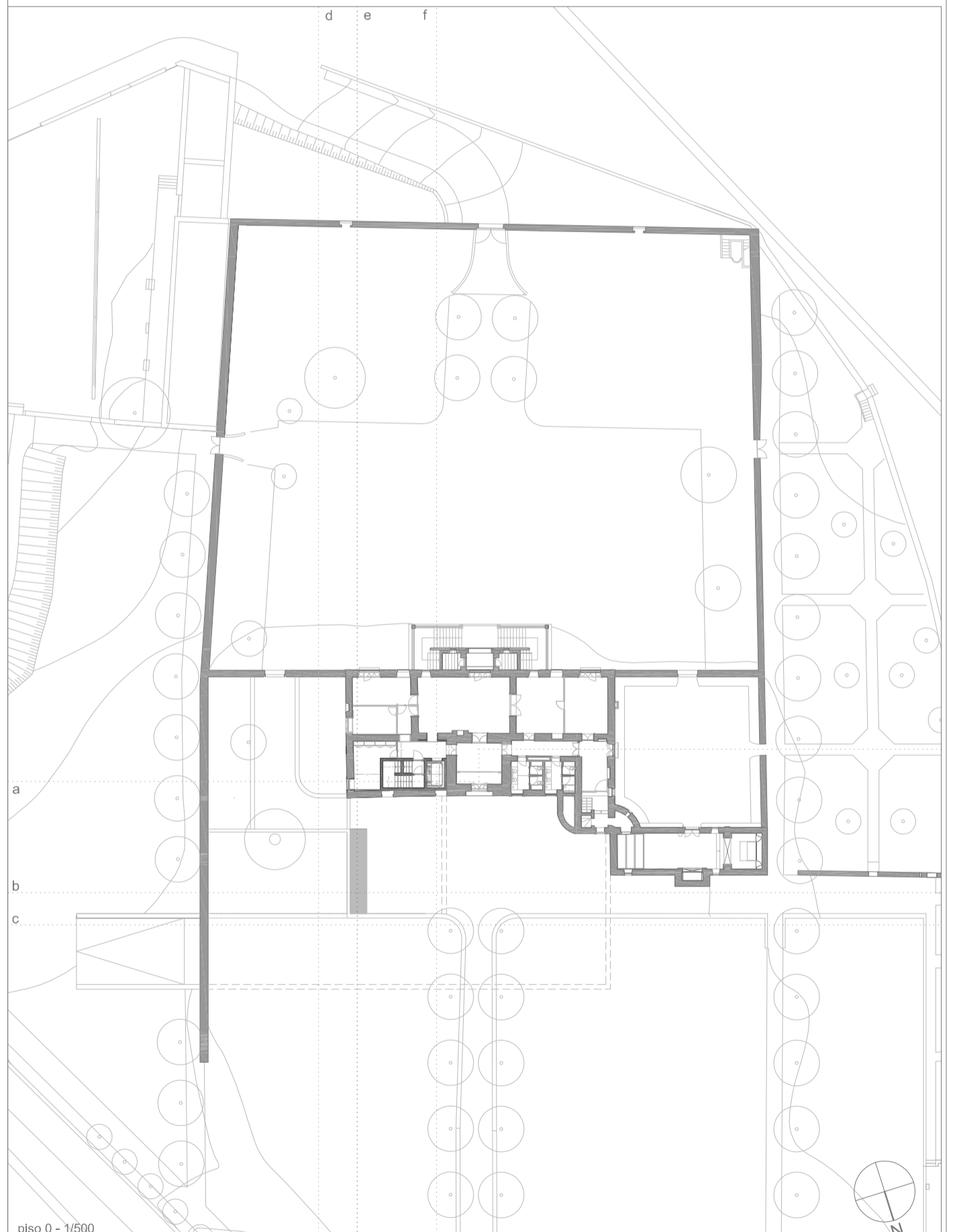

LEGENDA

- 1 - escada
- 2 - elevador
- 3 - gabinete



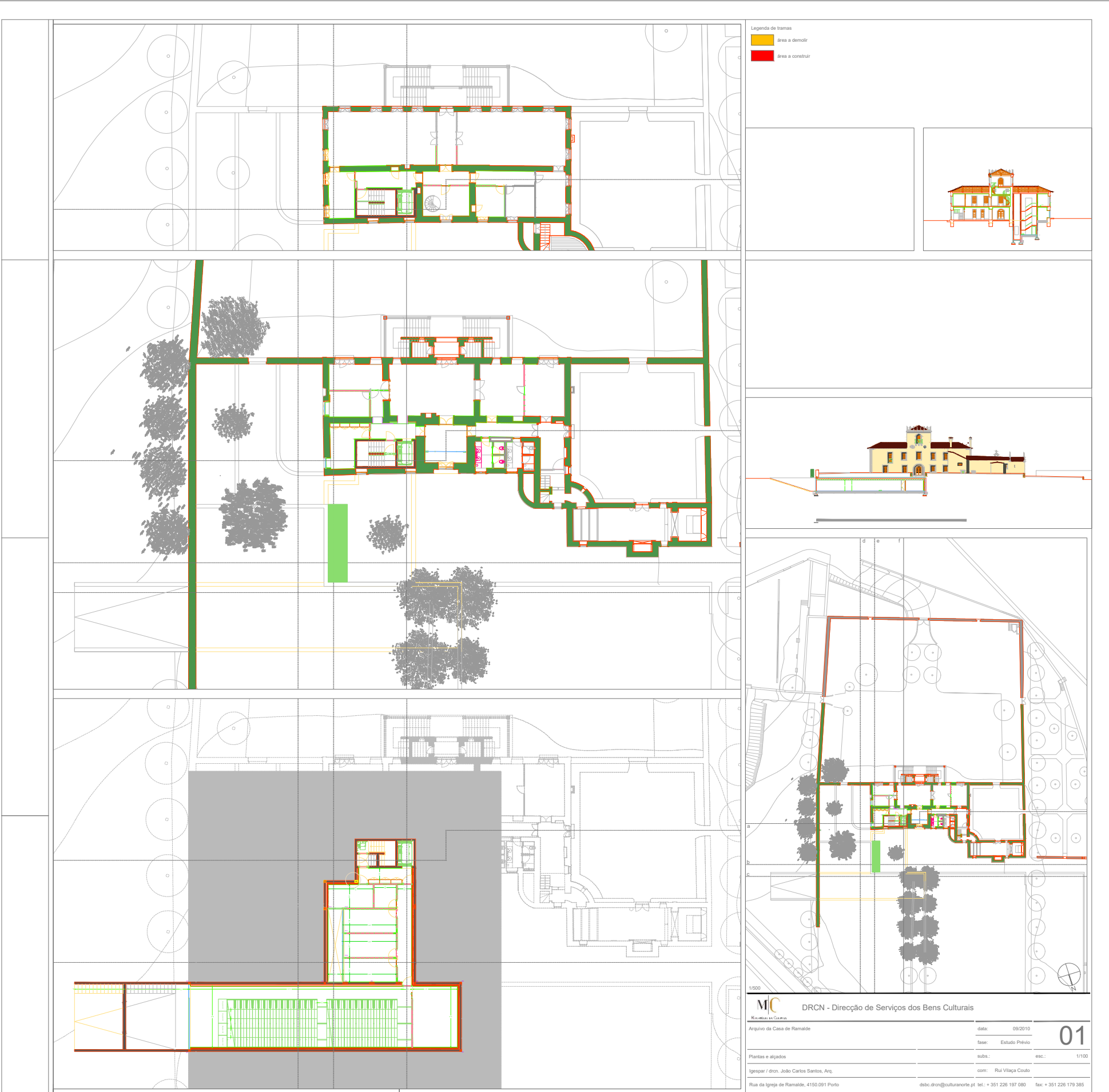

plano 0 - 1600

 DRCN - Direcção de Serviços dos Bens Culturais <small>Ministério da Cultura</small>	09	
	data: 11/2010 fase: Estudo Prévio	
Arquivo da Casa de Ramalde	sub.: esc.: 1/100	
DRCN/DSBC - João Carlos Santos, Arq.	B.Mota, C.Gonçalves, G. Vasconcelos, I.Norton	
Rua da Igreja de Ramalde, 4150-091 Porto	dsbc.drcn@culturalnorte.pt tel.: + 351 226 197 080 fax: + 351 226 179 385	

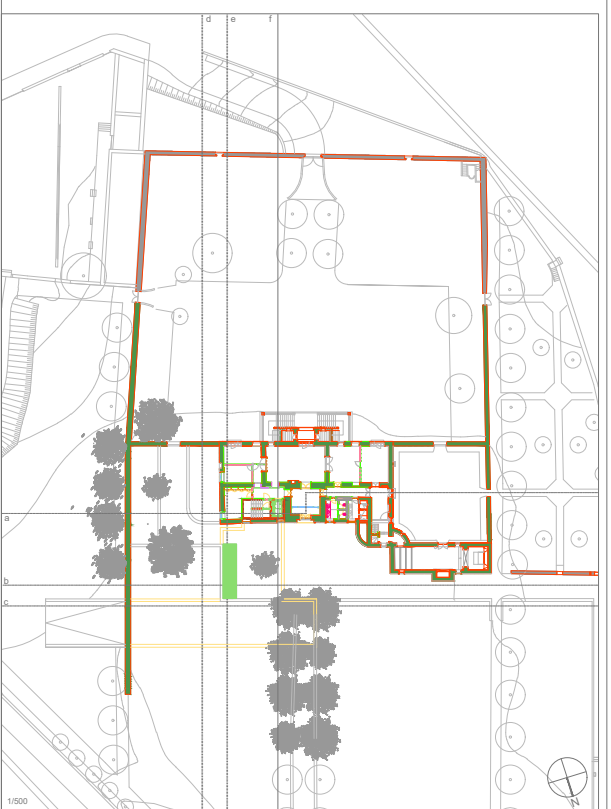
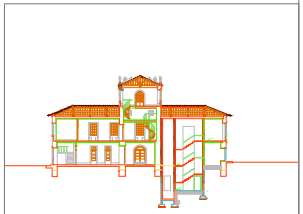

Legenda de brancas
 área a demolir
 área a construir



 DRCN - Direcção de Serviços dos Bens Culturais		
Arquivo da Casa de Ramalde	data: 09/2010	01
	fase: Estudo Prévio	
Plantas e alçados	sub.: esc.: 1/100	
lgespar / drcn, João Carlos Santos, Arq.	com: Rui Vilça Coulo	
Rua da Igreja de Ramalde, 4150-081 Porto	dbbc.drcn@culturanorte.pt tel.: + 351 226 197 080 fax: + 351 226 179 385	

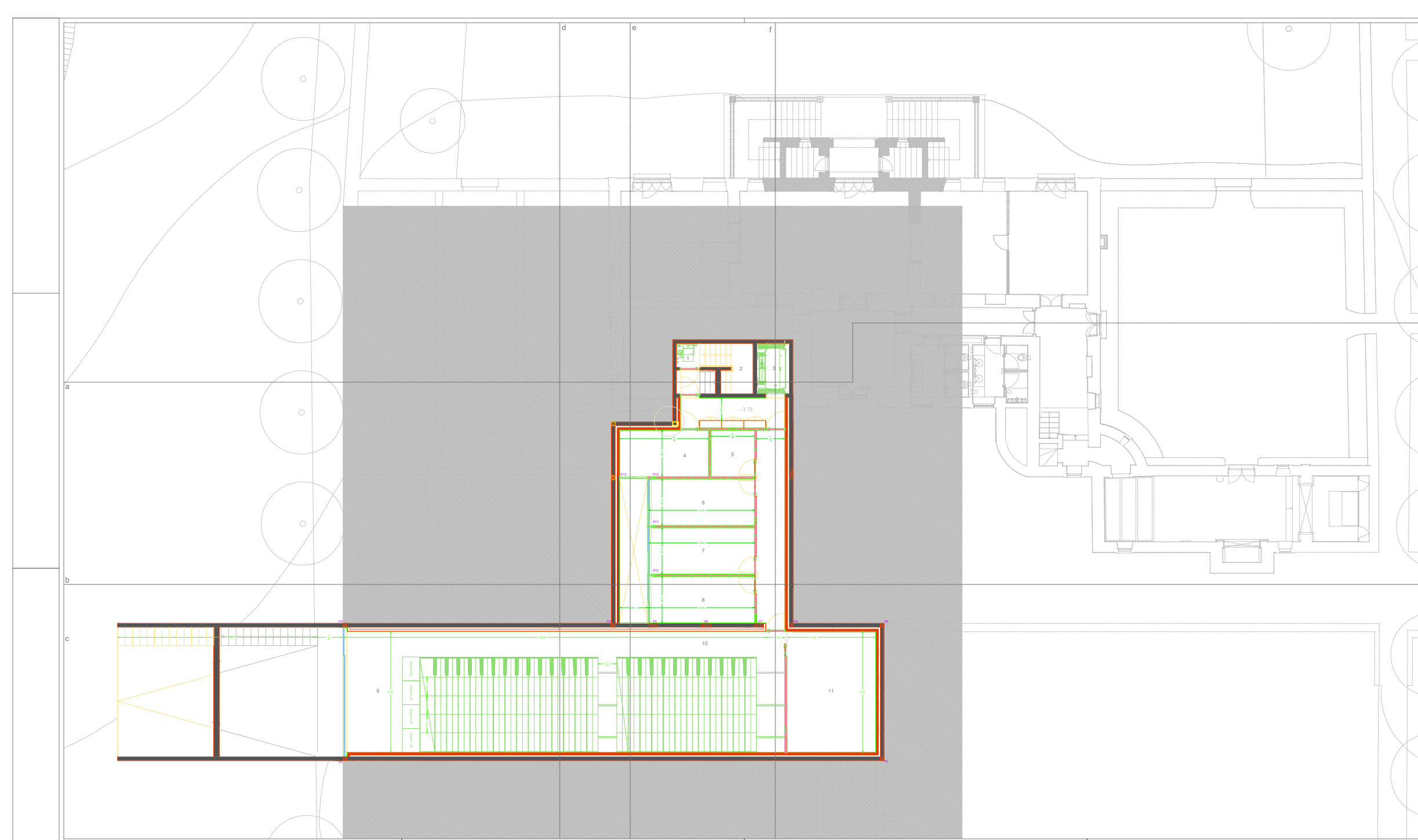

- LEGENDA
- 1 - área técnica (elevador)
 - 2 - escada
 - 3 - elevador
 - 4 - área técnica
 - 5 - sala de desinfestação
 - 6 - sala de conservação e restauro
 - 7 - sala de descrição documental
 - 8 - sala de leitura
 - 9 - zona de trabalho
 - 10 - depósito de documentação em suporte de papel e em suporte digital
 - 11 - depósito de documentação em película fotográfica e filme

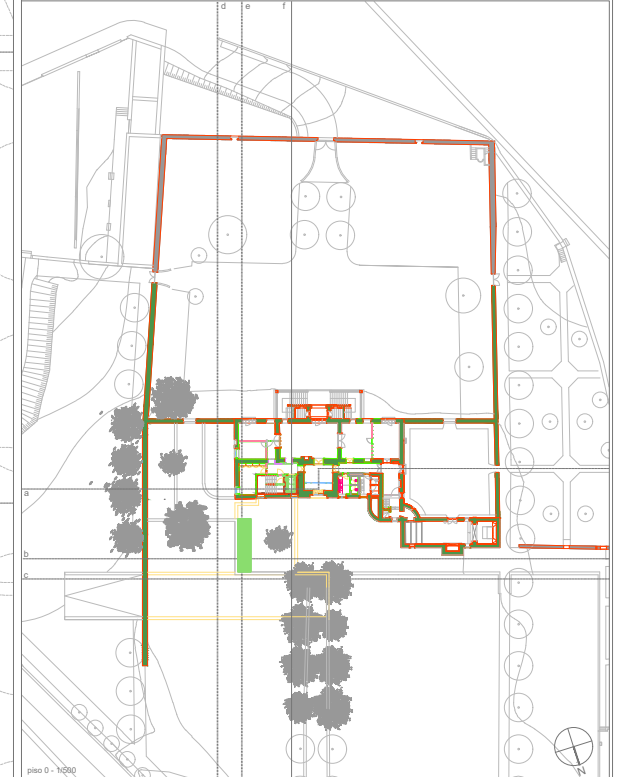

piso 0 - 1000

MIC DRCN - Direcção de Serviços dos Bens Culturais
 Ministério da Cultura

Arquivo da Casa de Ramalho	data: 01/2011	07
	fase: Estudo Prévio	
Planta do piso -1	subs.: esc.: 1/100	
DRCN/DIBC - João Carlos Santos, Arq	com: Rui Vilça Couço	B.Mota, C.Gonçalves, G. Vasconcelos, I.Norton
Rua da Igreja de Ramalho, 4100-091 Porto	dtbc.drcn@culture.gov.pt tel.: + 351 228 197 080	fax: + 351 228 179 385

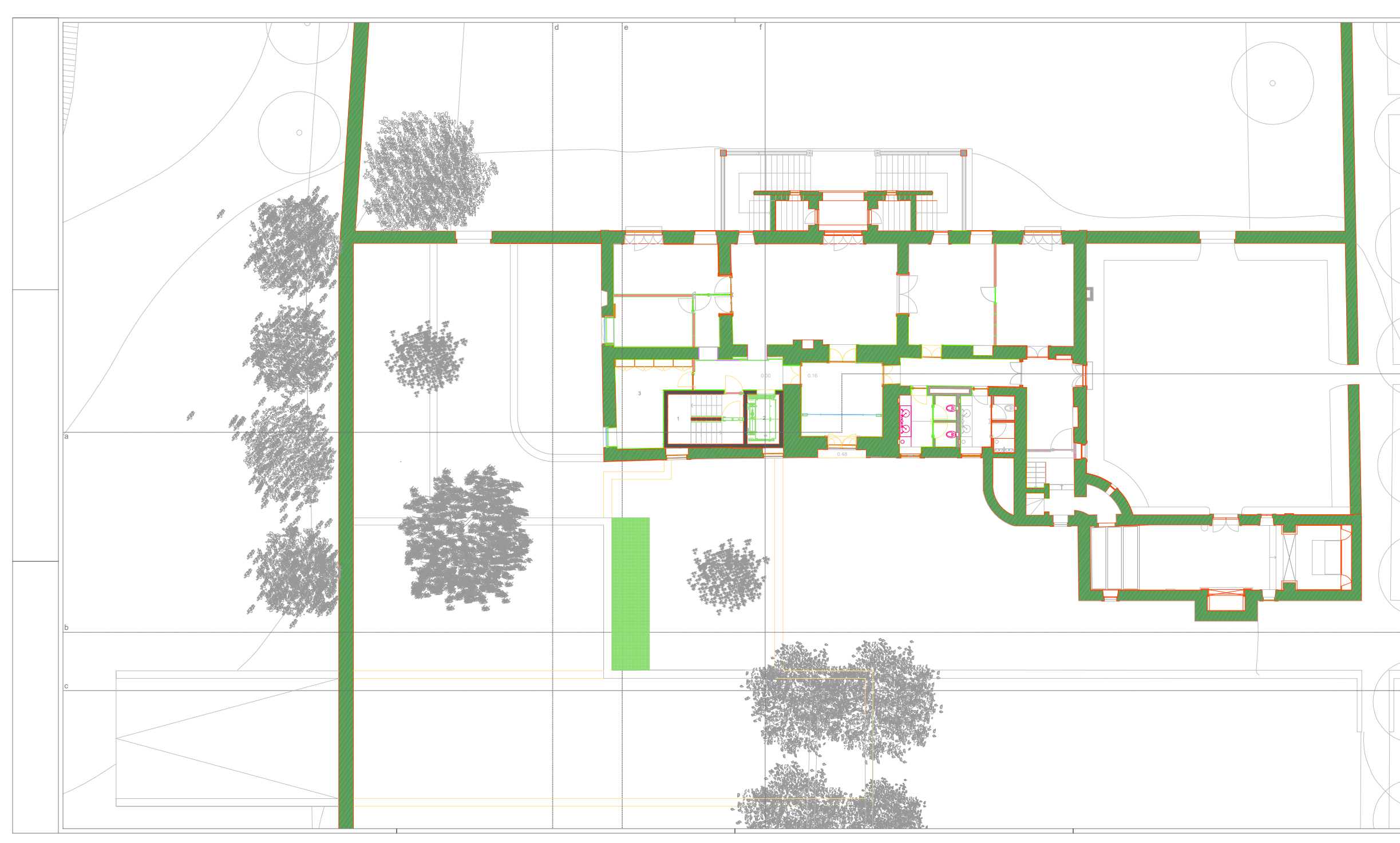

LEGENDA
 1 - escada
 2 - elevador
 3 - gabinete

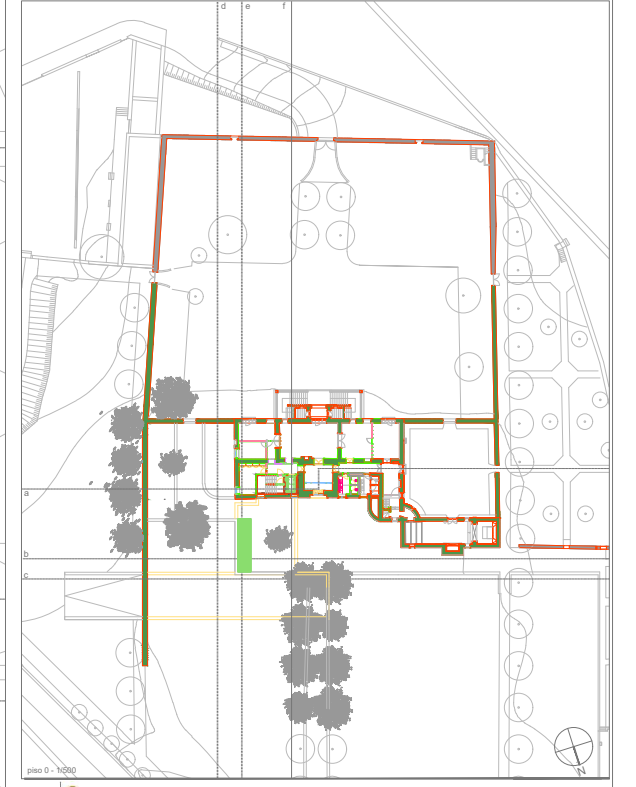

DRCN - Direcção de Serviços dos Bens Culturais <small>Ministério da Cultura</small>		08
Arquivo da Casa de Ramalho	data: 01/2011	
	fase: Estudo Prévio	
Planta do piso 0	subt.: esc.: 1/100	
DRCN/DIBC - João Carlos Santos, Arq	com: Rui Vilça Couço	B.Mota, C.Gonçalves, G. Vasconcelos, I.Norton
Rua da Igreja de Ramalho, 4150-091 Porto	dtbc.drcn@culture.gov.pt tel.: + 351 228 197 080	fax: + 351 228 179 305

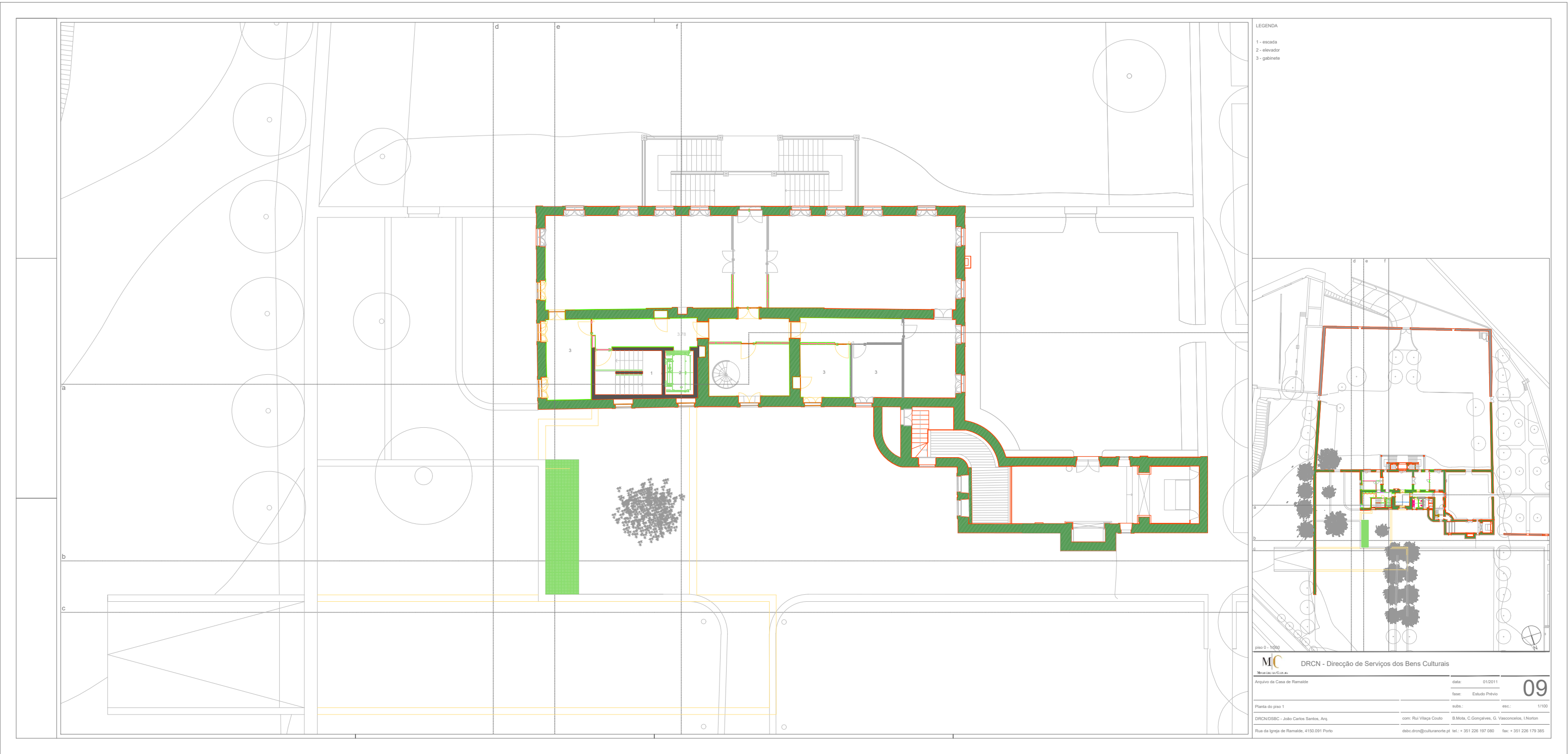

LEGENDA
 1 - escada
 2 - elevador
 3 - gabinete

piso 0 - 1000

MIC DRCN - Direcção de Serviços dos Bens Culturais
 Monumentos e Museus

Arquivo da Casa de Ramalde	data: 01/2011	09
	fase: Estudo Prévio	
Planta do piso 1	subt.: esc.: 1/100	
DRCN/DSBC - João Carlos Santos, Arq	com: Rui Vilça Coulo	B.Mota, C.Gonçalves, G. Vasconcelos, I.Norton
Rua da Igreja de Ramalde, 4150-091 Porto	dtbc.drcn@culture.gov.pt tel.: + 351 228 197 080	fax: + 351 228 179 385

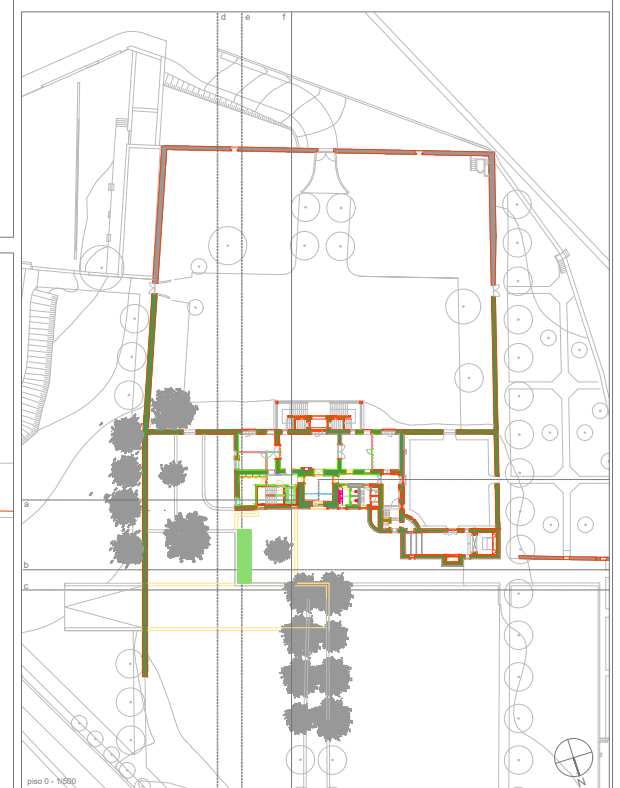
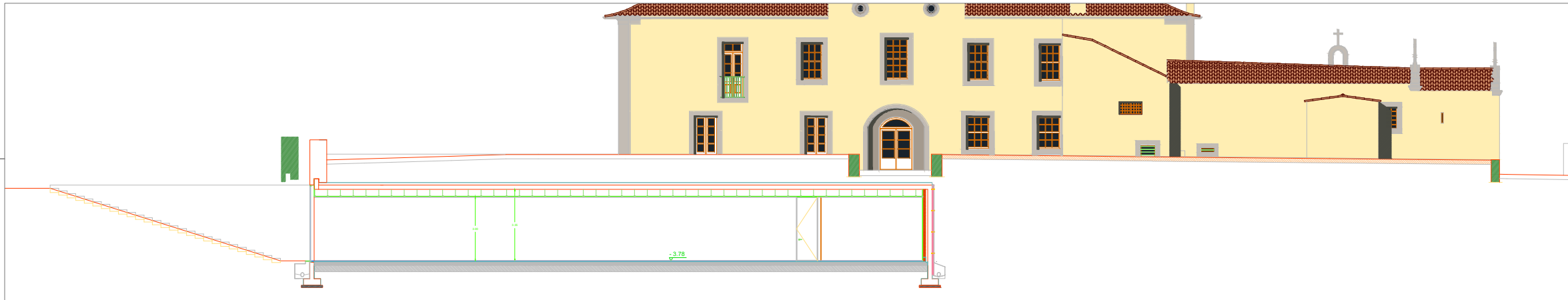
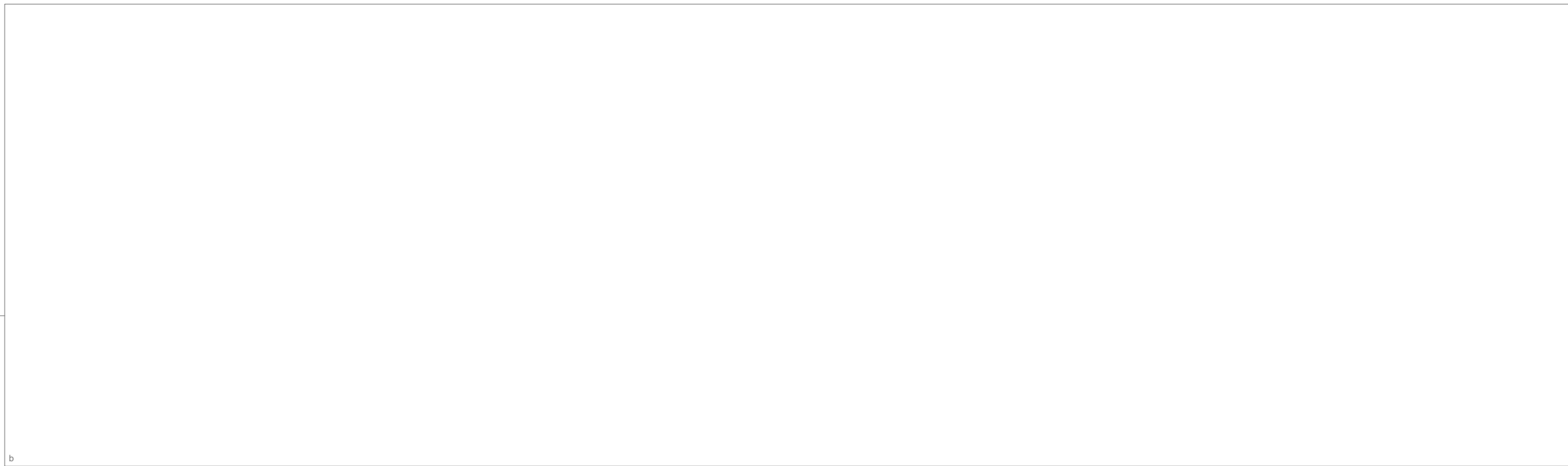

M^C DRCN - Direcção de Serviços dos Bens Culturais
 Direcção dos Serviços dos Bens Culturais

Arquivo da Casa de Ramalde	data: 01/2011	10
	fase: Estudo Prévio	
Cortes-Alçados	subs.: esc.: 1/100	
DRCN/DIBC - João Carlos Santos, Arq	com: Rui Vilaça Couço	B.Mota, C.Gonçalves, G. Vasconcelos, I.Norton
Rua da Igreja de Ramalde, 4150-091 Porto	dtbc.drcn@culture.gov.pt tel.: + 351 228 197 080	fax: + 351 228 179 305

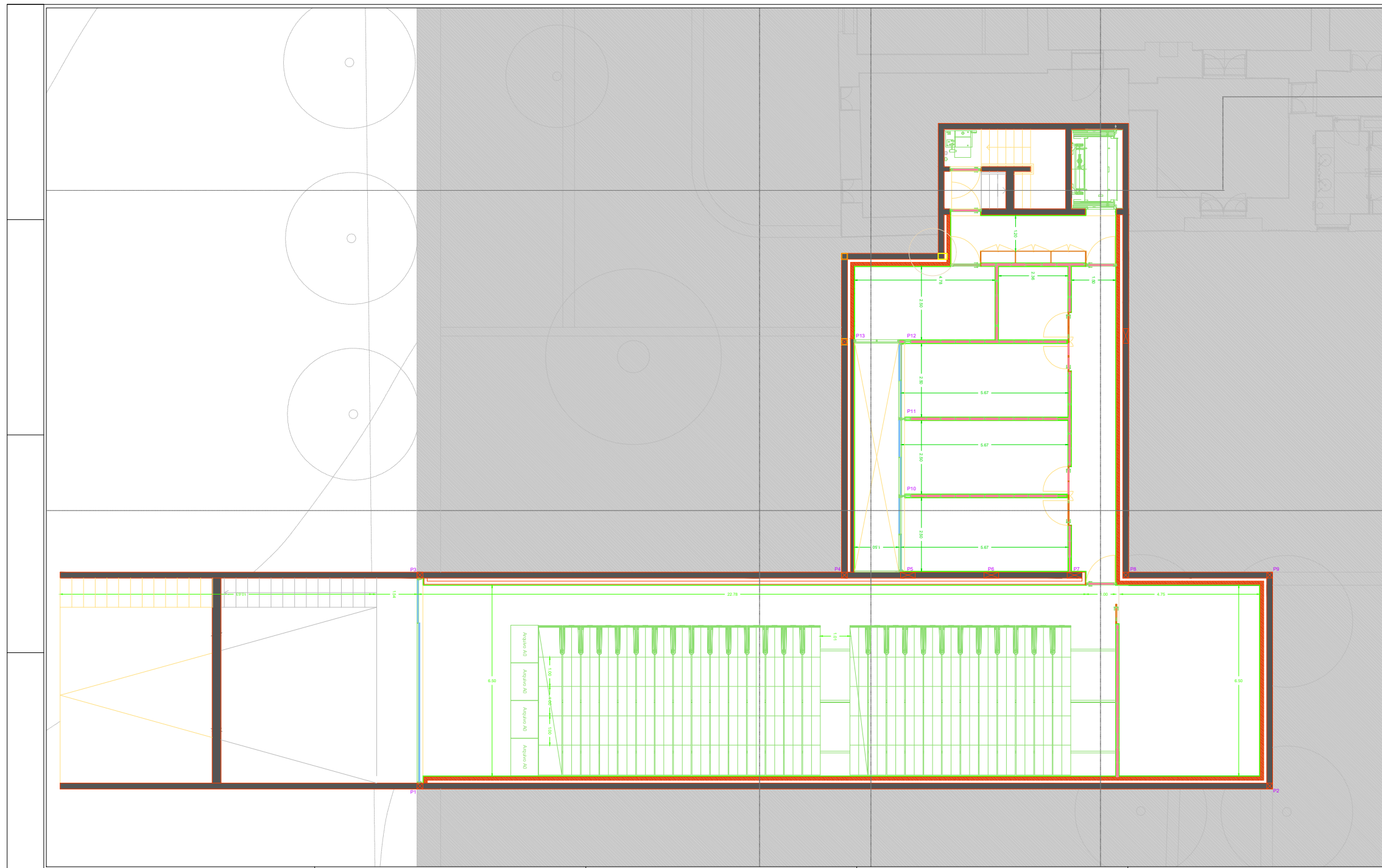

Legenda de Símbolos

- ▬ linha
- ▬ grelha estrutural
- ▬ equipamento
- ▬ unidade de mobiliário
- ▬ porta de vidro
- ▬ unidade de mobiliário

Escala

1:100

Planta de localização

Nota:
Todas as cotas, planimétricas e altimétricas, deverão ser obrigatoriamente confirmadas no local. Qualquer divergência deverá ser comunicada aos proprietários.

Projeto de Arquitetura	AutoCAD	2011
Planta de planta - II	AutoCAD	2011

DRCCN - Direção de Serviços dos Bens Culturais

Projeto de Casa de Ramalho
Planta

AutoCAD 2011

Planta de planta - II

DRCCN - Direção de Serviços dos Bens Culturais
Rua de S. João de Deus, 1000 - 1000-000 Lisboa
Tel: +351 218 197 880 Fax: +351 218 197 885

11

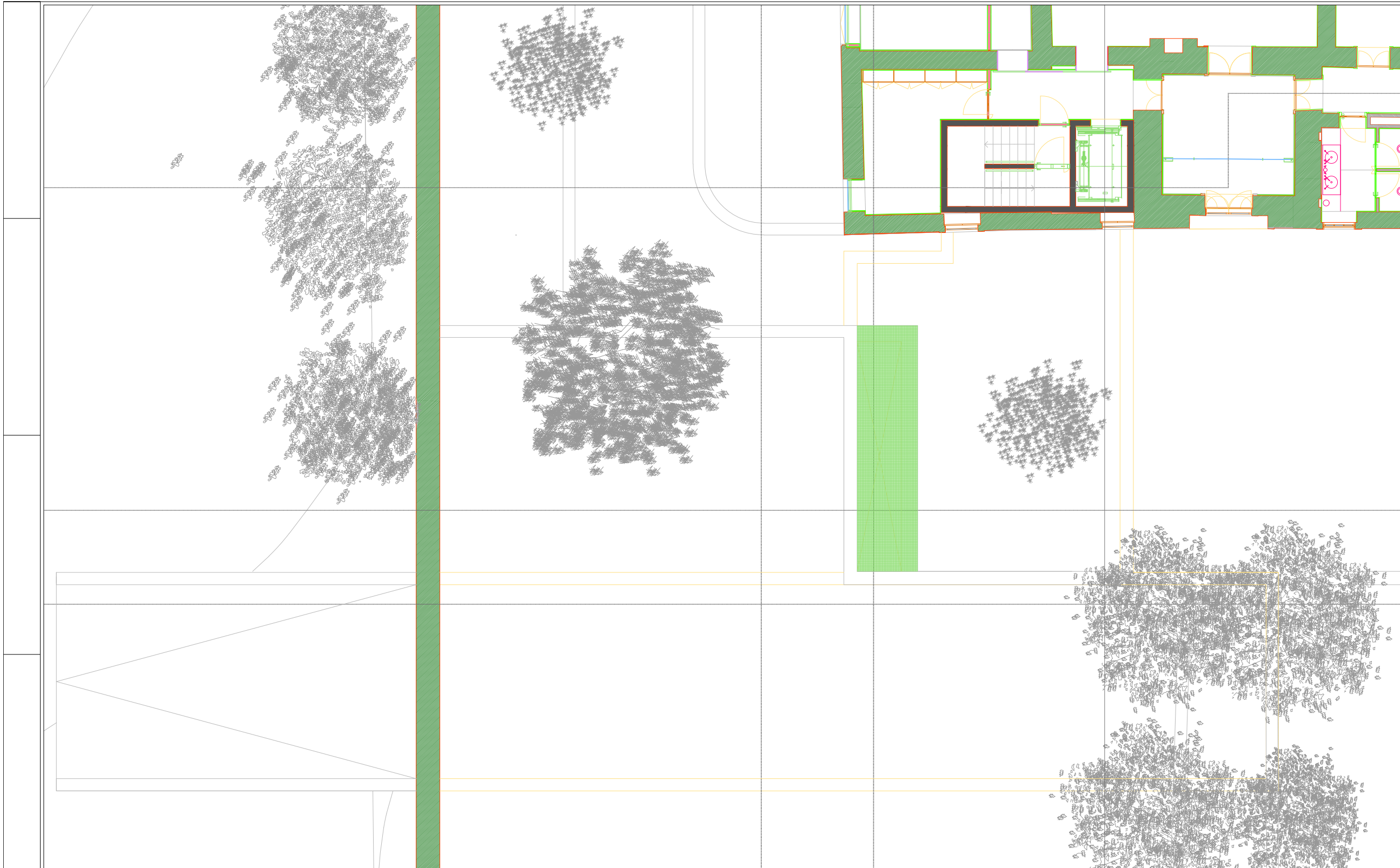

Légenda de Símbolos

- Walls: Represented by a solid black rectangle.
- Reinforced concrete: Represented by a grey rectangle with diagonal hatching.
- Insulation: Represented by a grey rectangle with a stippled pattern.
- Light point: Represented by a small circle with a dot in the center.
- Light intake: Represented by a circle with a cross inside.

Léngua

01, x
02
03
04
05
06
07
08
09
10
11
12
13
14
15
16
17
18
19
20
21
22
23
24
25
26
27
28
29
30
31
32
33
34
35
36

Nota:
Todas as cotas, planimétricas e altimétricas, deverão ser obrigatoriamente confirmadas no local. Qualquer divergência deverá ser comunicada aos projectistas.

Revista	Descrição da modificação	Data	Assinatura



piso 0 - 1020

DRCN - Direcção de Serviços dos Bens Culturais <small>Ministério da Cultura</small>		11
Arquivo da Casa de Ramalhe Cortes e Alçados DRCN/DSSC - João Carlos Santos, Arq. Rua da Igreja de Ramalhe, 4150-091 Porto	data: 01/2011 fase: Estudo Prévio sub.: com: Rui Vilaça Coudo B.Mota, C.Gonçalves, G. Vasconcelos, I.Norton dtbc.drcn@culture.gov.pt tel.: + 351 228 197 080 fax: + 351 228 179 305	

d

e

a

f

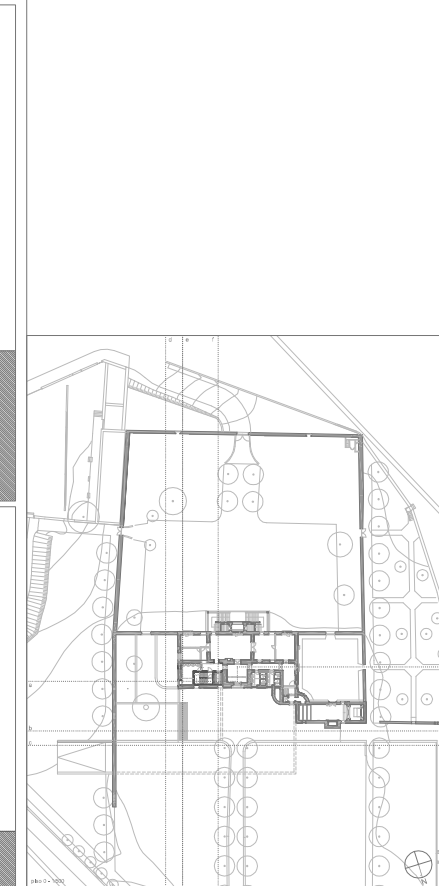
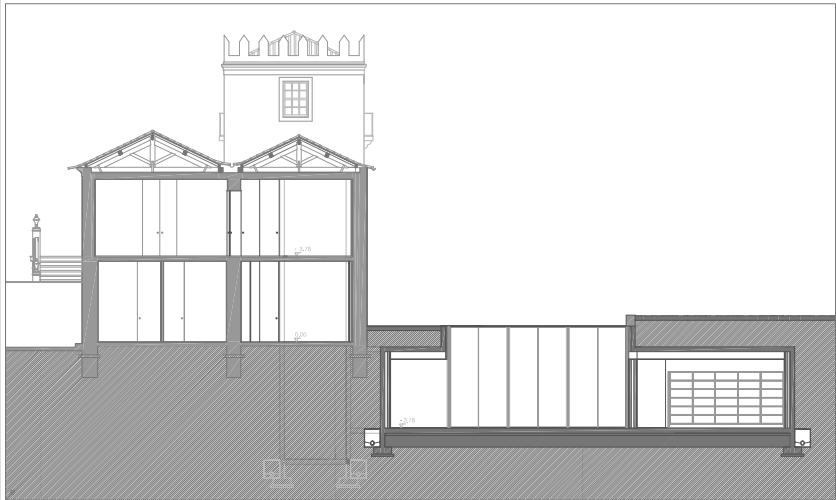
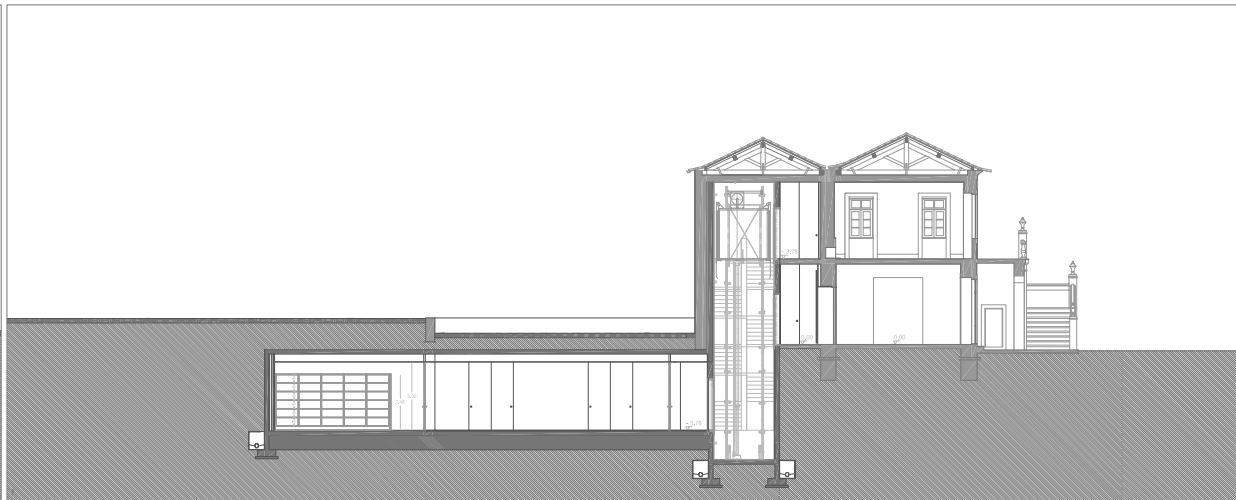
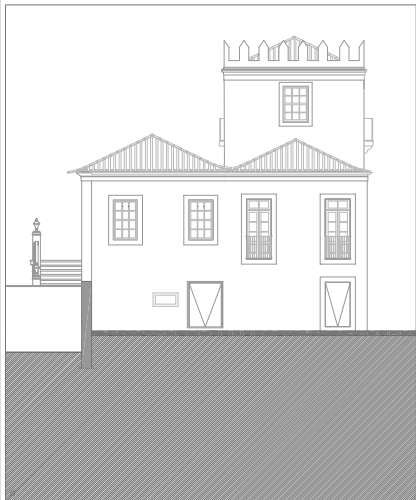



Arquivo da Casa de Ramalde

A Casa de Ramalde, imóvel de interesse público desde 1977 e sede da Direcção Regional de Cultura do Norte, está inserida no interior de uma propriedade murada, outrora mais vasta, que se viu amputada com a construção da actual Avenida AEP. No interior dos seus muros destacam-se a casa e a sua torre, assim como o eixo que da torre se estende a Sul, marcando a entrada principal, e a Norte dividindo os campos de cultivo. A torre, símbolo perpétuo de poder e de força dos Morgados de Ramalde que a mantiveram ao longo de gerações, constituiu-se deste modo como a grande permanência que as sucessivas campanhas de obras teimaram em fazer perdurar e que estiveram no centro das intervenções mais marcantes que se realizaram no século XVIII, possivelmente a risco de Nasoni. Destacam-se, nas intervenções setecentistas, a fachada Sul, de enorme equilíbrio e simetria, que é antecedida por um grande terreiro e por um imponente portão armoriado. São igualmente de salientar alguns apontamentos que denotam um precoce revivalismo, quiçá influência da primitiva estrutura fortificada que se encontra implantada no centro da casa, como as janelas com arcos apontados, os merlões que coroam os muros, as consolas que sustentam a varanda voltada a Norte que nos remetem para as balcões com matacões das torres medievais.

Uma vez no seu interior, o contraste é grande. À exuberância formal e de grande efeito cenográfico do percurso de entrada, sucedem-se espaços interiores descaracterizados fruto quer do grande incêndio que por ali deflagrou em 1809 e que terá dado origem à designação de "Casa Queimada" pela qual também era conhecida, quer pelas restantes obras de adaptação que foram efectuadas ao longo do tempo.

Desta forma, da observação do conjunto destacamos dois aspectos fundamentais, a grande coerência da organização do espaço exterior e a insipiência do espaço que caracteriza o interior da casa. Assim, procuramos, ao propor o enterramento do arquivo, responder não só a uma especificação técnica mais favorável ao controlo ambiental do novo edifício como também atenuar o impacto que uma estrutura com esta dimensão provocaria no desenho do espaço exterior. A ligação à casa será necessariamente enterrada procedendo-se para esse efeito à reformulação dos acessos verticais e à introdução de um elevador que permite um acesso mais facilitado a pessoas de mobilidade reduzida e ao transporte de documentação. Adossado aos acessos verticais reformulados nasce um corpo em forma de T anexado perpendicularmente à casa.

Os espaços organizam-se em função das restrições impostas aos locais. Surgem primeiro as áreas de apoio ao arquivo, espaços compartimentados e estáticos, de acesso semi-público, voltados para um pátio que permite a sua iluminação e ventilação natural. Aqui encontramos as salas de leitura, de conservação e restauro, de descrição documental e de desinfeção, assim como uma área técnica destinada a reunir todas as infra-estruturas ambientais da casa. Seguidamente surge o arquivo, num corpo paralelo à casa e transversal ao anterior, um espaço amplo e dinâmico, de acesso mais condicionado, com uma área de arquivo e uma área de trabalho no topo Nascente, cuja dimensão será ditada pela capacidade de armazenamento que se julgar necessária.

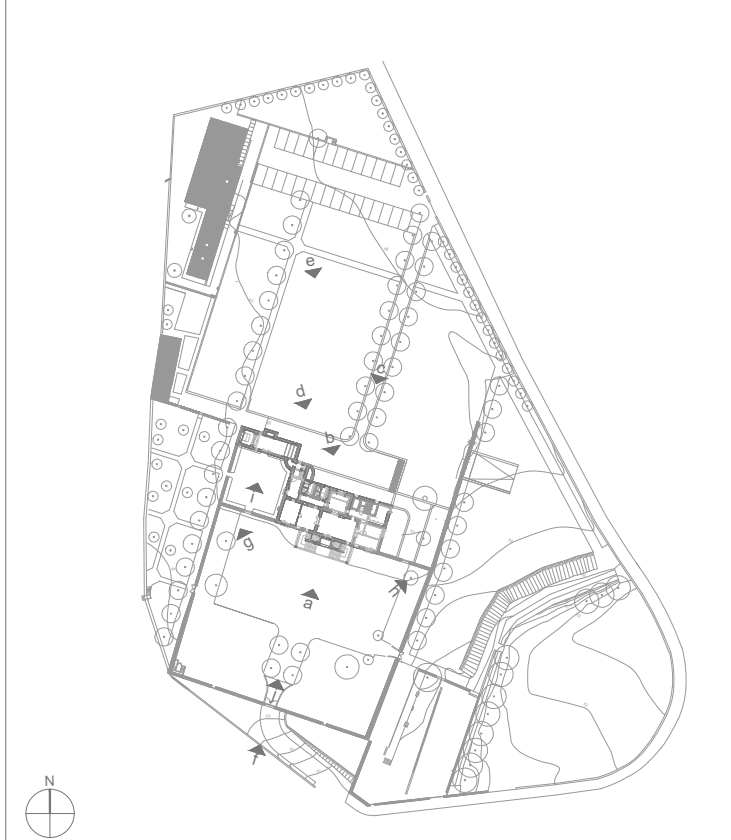

DIRECÇÃO DE SERVIÇOS DOS BENS CULTURAIS

Arquivo da Casa de Ramalde	data: 09/2010	00
	fase: Estudo Prévio	
Memória Descritiva	subs.: esc.: 1/1000	
Igospas / drcn. João Carlos Santos, Arq.	com: Rui Vilaça Couto	
Rua da Igreja de Ramalde, 4150.091 Porto	dsrc.drcn@culturalnorte.pt tel.: + 351 226 197 080 fax: + 351 226 179 385	