



ARQUIVO - NÚCLEO



Companhia Industrial de Fundição (CIF)



Avenida Dr. Francisco Sá Carneiro, 3460, Esposade, 4515-658 Foz do Sousa, Gondomar, Portugal



comercial@cif.pt



+351 224 540 153



www.cif.pt



PROCESSO



Tipologia

Fichas de Identidade e Cadastro / Registo de Pessoal



Código Manual

-



Identificador



Código de Sistema

-



Descrição

Processo do(a) funcionário(a) Manuel Alves de Oliveira



400778



Localização (Distrito/Concelho) -



Data de Início

1963-11-05



Data de Fim

1965-04-12

DESMATERIALIZAÇÃO



DIGITALIZAÇÃO



arquiv@ - arquivo online da Direção Regional de Cultura do Norte



Casa d'Allen, Rua António Cardoso, n.º 175, 4150-081 Porto, Portugal



arquiv@culturanorte.gov.pt



+351 226 000 454



arquiva,culturanorte.gov.pt



2023



Escala 1:1



PDF



150 dpi



RGB



OCR

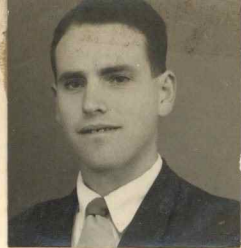

Nome Manuel Alves de Oliveira Número 243
 Filho de António Alves de Oliveira e de Ermelinda Ferreira de Sousa
 Natural de Foz do Sousa Concelho de Gondomar Distrito de Porto
 Data do nascimento 10 de Agosto de 1929 Data de Admissão 5/11/1963 Estado Civil Casado
 Profissão anterior Pedreiro Habilitações literárias 2º. Grau Salário de Admissão 31\$20
 Bilhete de Identidade N.º _____ de _____ Arquivo de Identificação do Porto
 Caderneta Sindical, Sócio N.º _____ Secção de _____

Data			Morada	Profissão	Categoria	Salário	Secção	Faltas		Observações
Ano	Mês	Dia						Doente	Dispens.º	
1963	12	19	Gens-Foz Sousa	Servente		31\$20	Fundição			

Pessoas de família efectivamente a seu cargo
 (filhos, netos, pais e avós)

Data			NOMES	Parentesco	Data do nascimento	Observações
Ano	Mês	Dia				
1963	12	19	Rosa Natercia da Mota Oliveira	Filha	2/8/1962	
1963	12	19	Maria Adelaide de Oliveira Mota	Esposa	1/1/1930	
1964	5	22	Jorge Manuel Mota de Oliveira	Filho	3/5/1964	

REGISTO DE PESSOAL

(Art.º 7.º do Dec.-Lei 43.182 de 23 Setembro 1960)



Nome MANUEL ALVES DE OLIVEIRA Secção _____ Fundição _____ N.º 243
Período experimental de _____ / _____ / _____ a _____ / _____ / _____ Data da Admissão Definitiva 5 / Novembro / 1963
Inscrito na Caixa Sindical de Previdência dos Técnicos e Oper. Metal. Metal-Mecºs. com o N.º 380.581 Data do Nasc. 10 / Agosto / 1929
Inscrito no Sindicato Nacional dos Oper. Metal. Distº. Porto - Secção de Crestuma com o N.º 2.561 Carteira Profissional N.º _____
Filho de António Alves de Oliveira e de Ermelinda Ferreira de Sousa
Natural de Gens _____ Freguesia de Foz do Sousa Concelho de Gondomar
Bilhete de Identidade N.º 923.982 do Arquivo de Identif. de Porto Passado em 23 / Julho / 1964 Válido até 23 / Julho / 1969
Estado Casado com Maria Adelaide de Oliveira Mota
Habilitações Literárias 2º. grau Situação Militar _____
Habilitações Profissionais _____
Empregos Anteriores _____
» _____
Residência Gens - Foz do Sousa - Gondomar _____ Porto _____ Telef. _____
Mudou para _____ » _____ em _____ / _____ / _____
» _____ » _____ / _____ / _____
Familiars a seu cargo
 Maria Adelaide de Oliveira Mota Parentesco Esposa Ermelinda Ferreira de Sousa Parentesco Mãe
 Rosa Natércia da Mota Oliveira » Filha _____ » _____
 Jorge Manuel Mota de Oliveira » Filho _____ » _____
 António Alves de Oliveira » Pai _____ » _____
Data de Saída 12 / Abril / 1965 Motivo Voluntariamente

Observações _____

