

41-2121
Corte 16/15

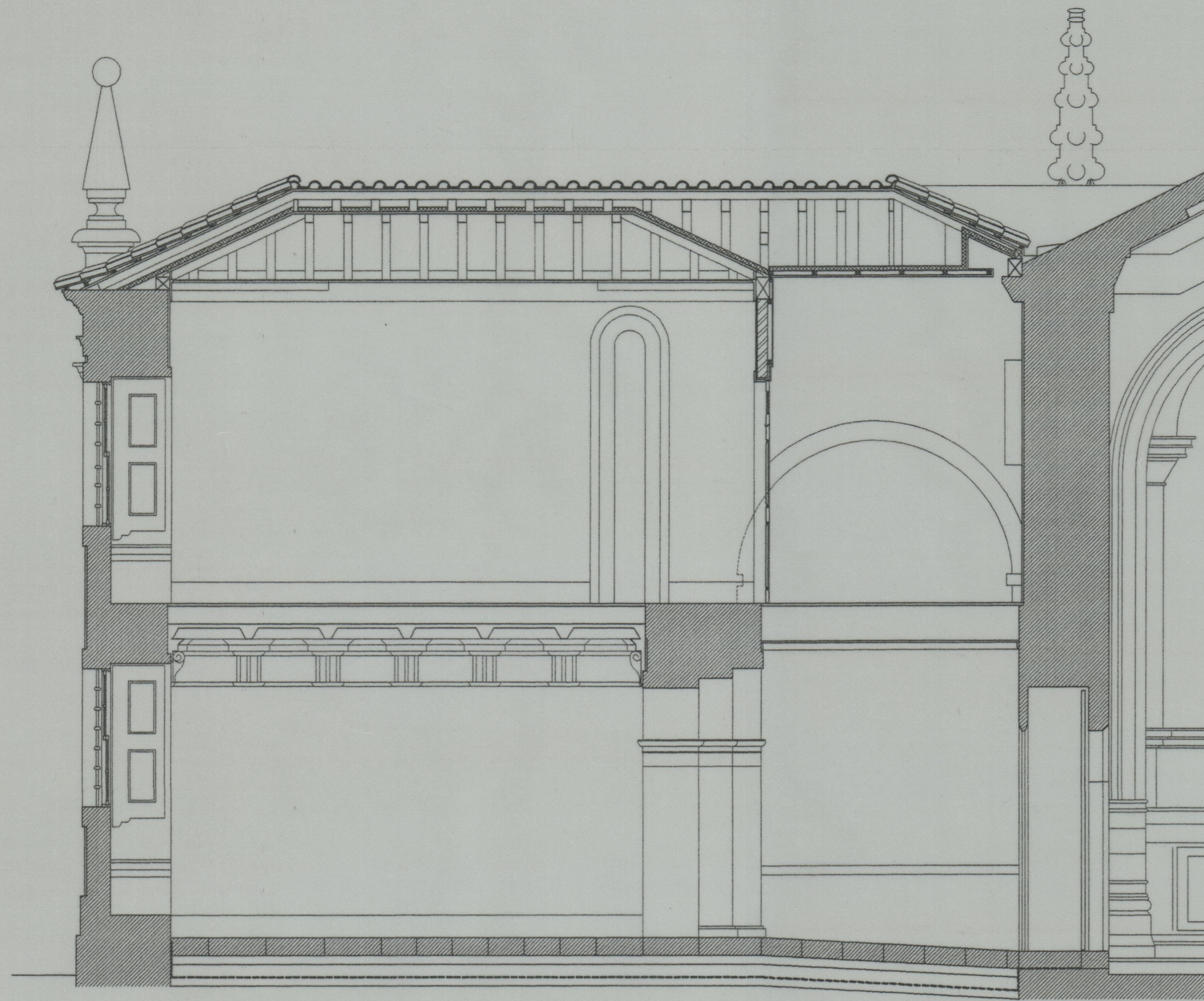

CORTE 1

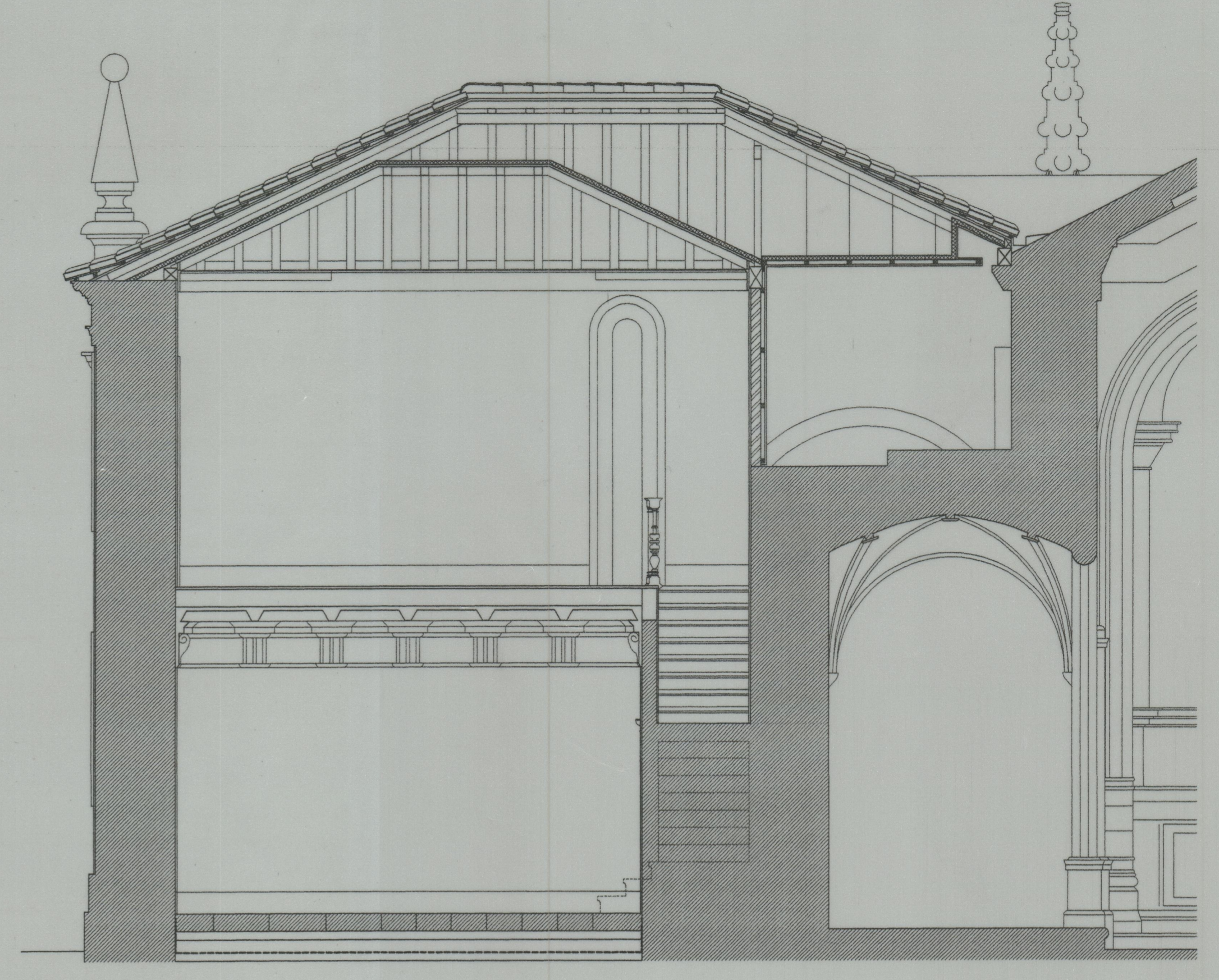

CORTE 2

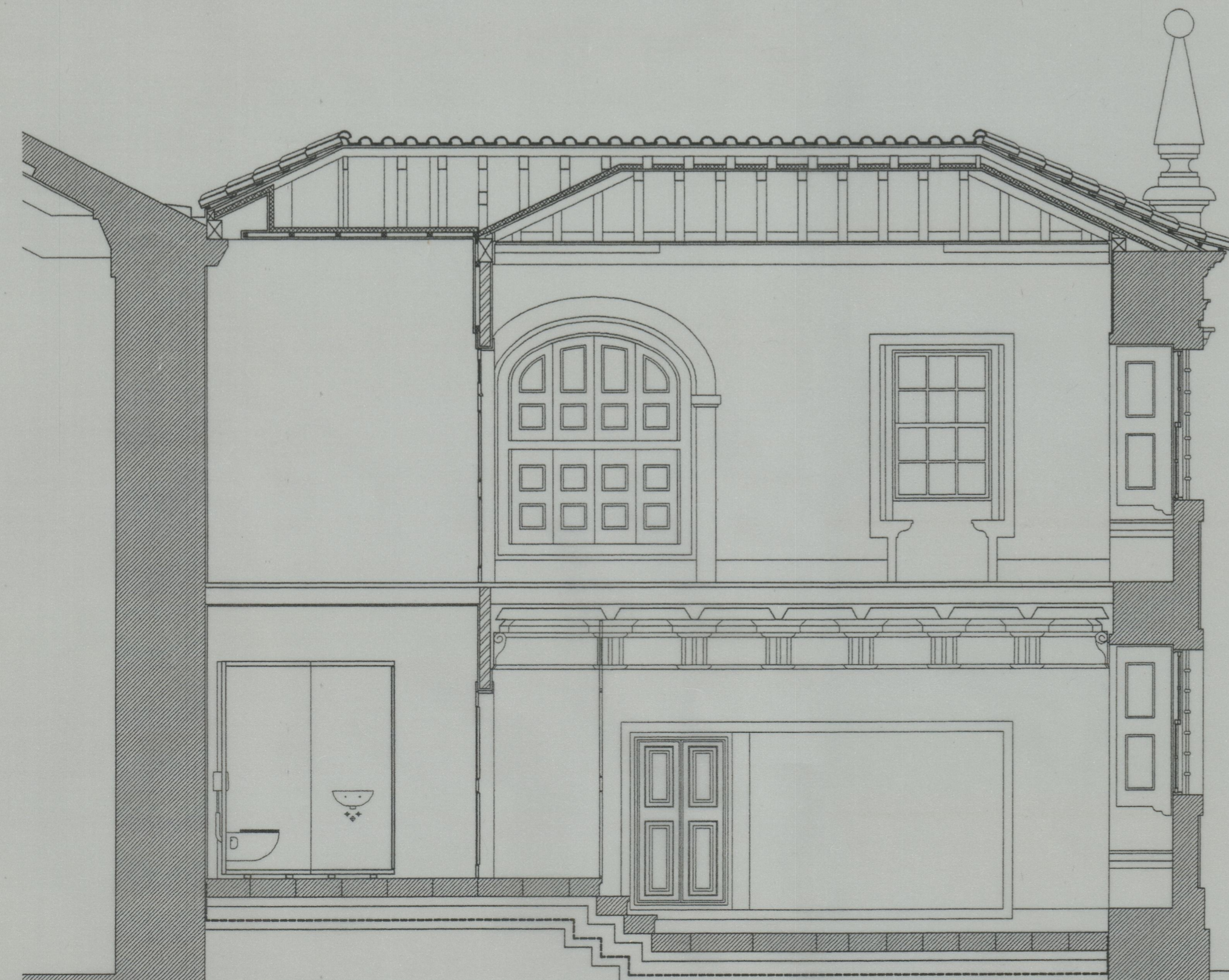

CORTE 3



CORTE 4

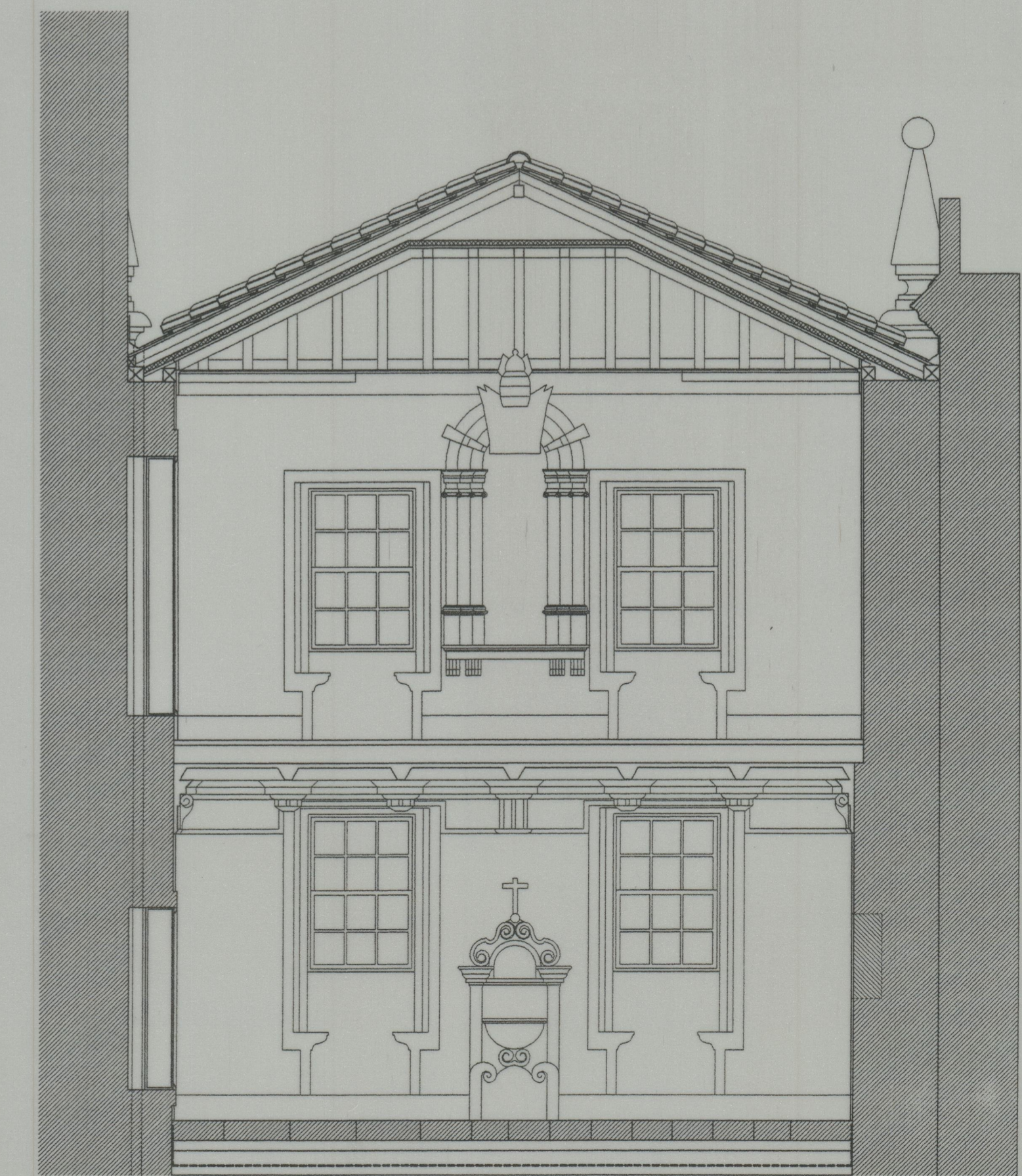

CORTE 5

GRANITO

MINISTÉRIO DA CULTURA
INSTITUTO PORTUGUÊS DO PATRIMÓNIO ARQUITECTÓNICO

Nome: IGREJA MATRIZ DE CAMINHA
Localização: Caminha - Viana do Castelo

Coordenação: A. Portugal & Manuel M. Reis, Arquitectos e Associados, Lda.
Arquitectura: A. Portugal & Manuel M. Reis, Arquitectos e Associados, Lda.
Fundação e Estrutura: Prof. Dr. Eng. Joaquim Sampaio, consultor
Compatibilização Técnica: Prof. Eng. Vasco de Freitas, consultor
Equipamentos Eléctricos: Eng. Rodrigues Gomes & Associados, Lda.
Equip. de Água e Esgoto: Prof. Eng. Vasco de Freitas

Fase: Projecto de Execução II

Disciplina: ARQUITECTURA

Sub-disciplina: Geral

Projecto: A. Portugal & Manuel M. Reis, Arquitectos e Associados, Lda.
Rua António Granja 108, 4300 PORTO.
Tel. (02)5102352 Fax. (02)5102358

Responsável: António Portugal

Desenhado: A. W.

Verificado: 98/ /

Aprovado: 98/ /

Ref. do autor: 97.39/PEc50

Des. no: 12

Título: PROPOSTA - CORTES PELA SACRISTIA

Escala: 1/50

Data: 98/10

Referência: MCJPPAR/IMC.PE.ARG.GER.DES.12

12
MCJPPAR/IMC.PE.ARG.GER.DES.12