

Planta Piso 0

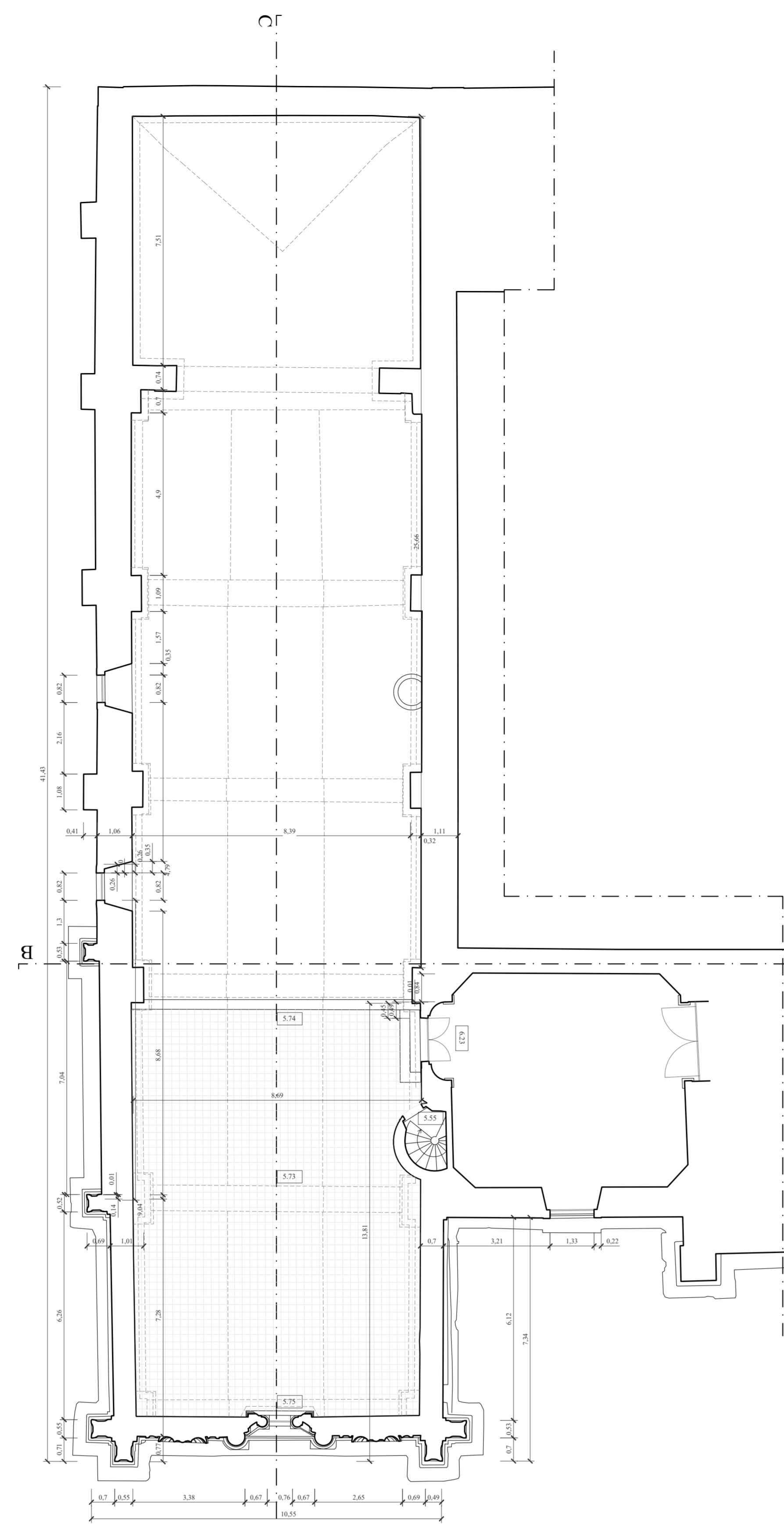

Planta Piso 1

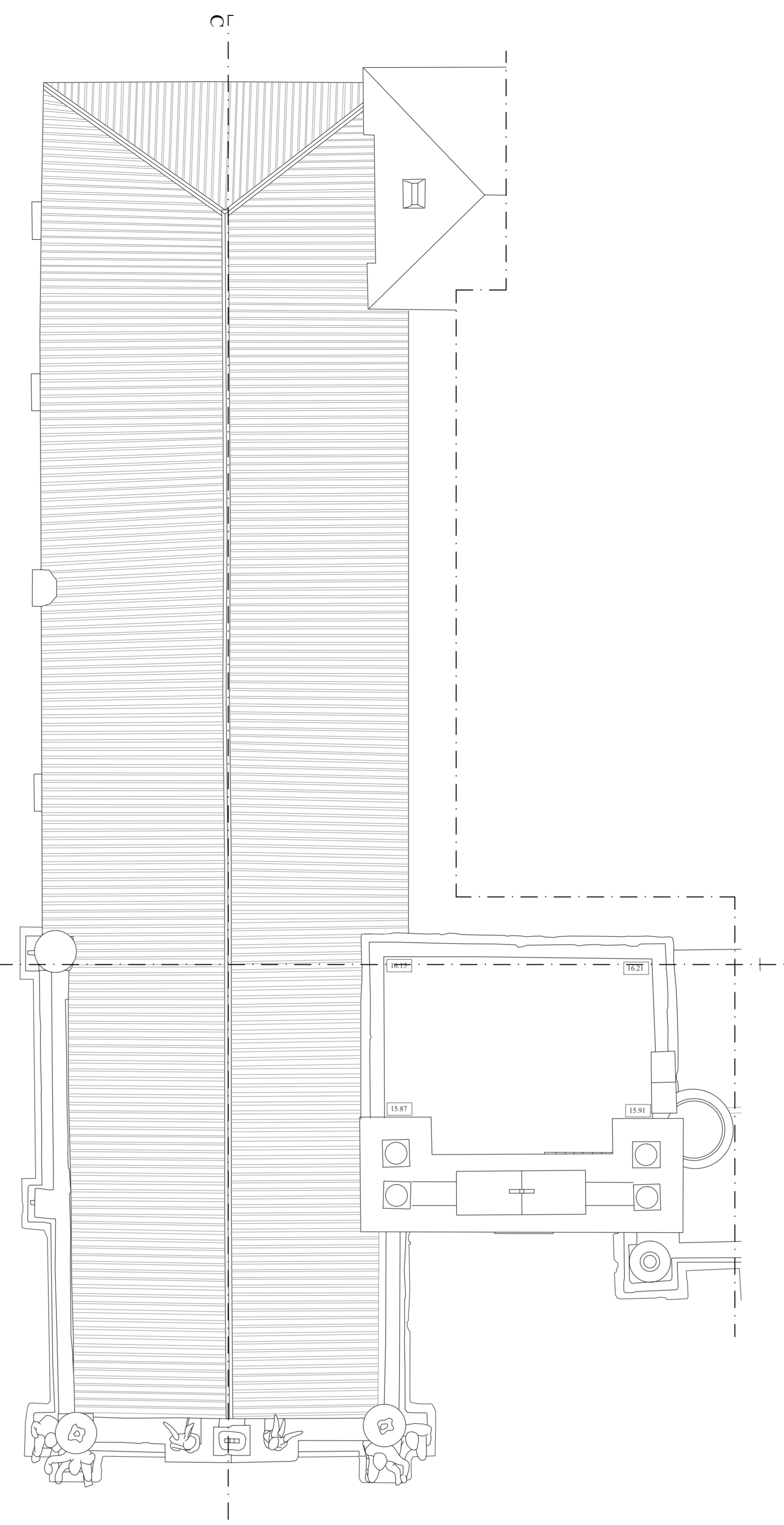

Planta de Cobertura

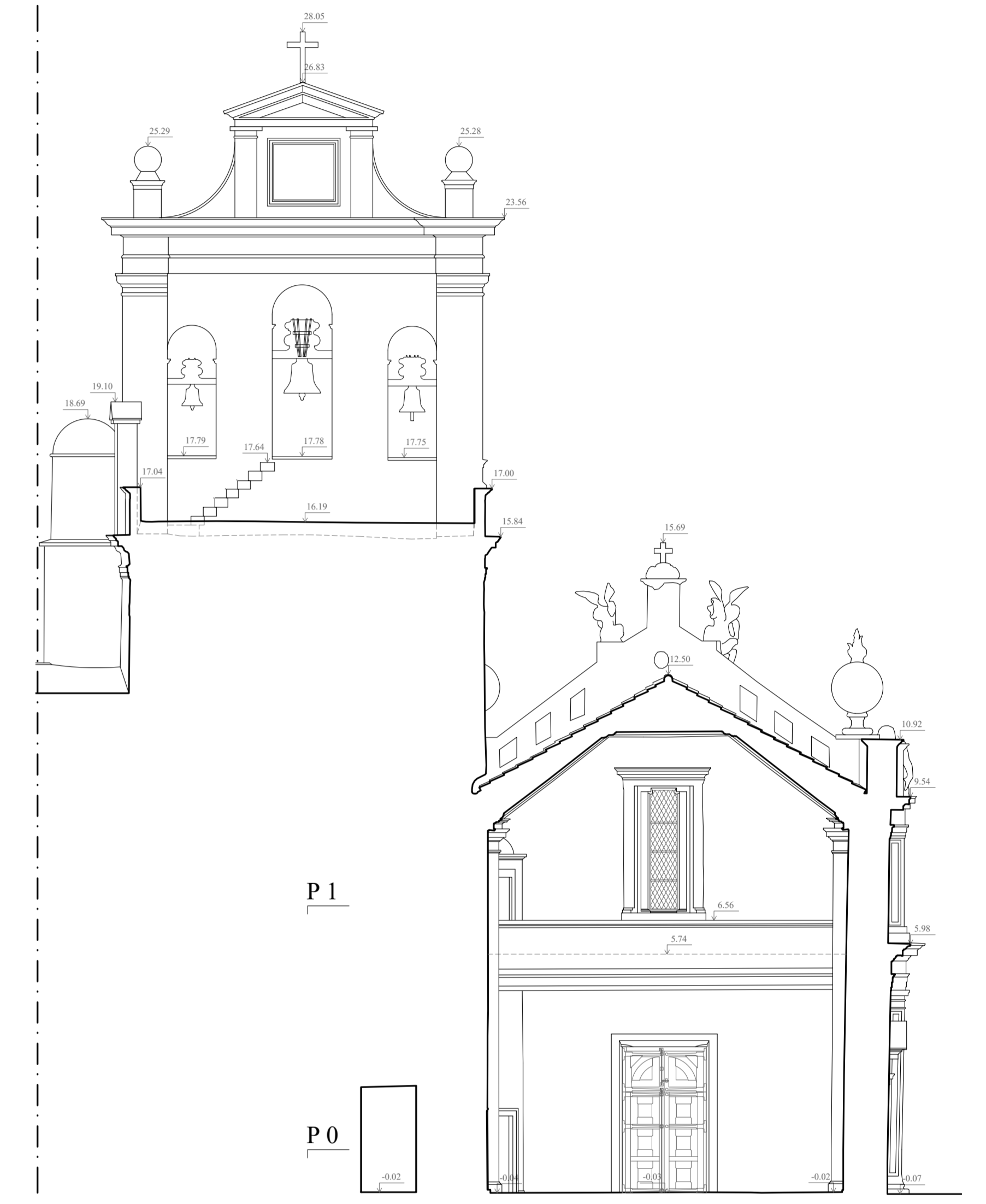

Corte A-B

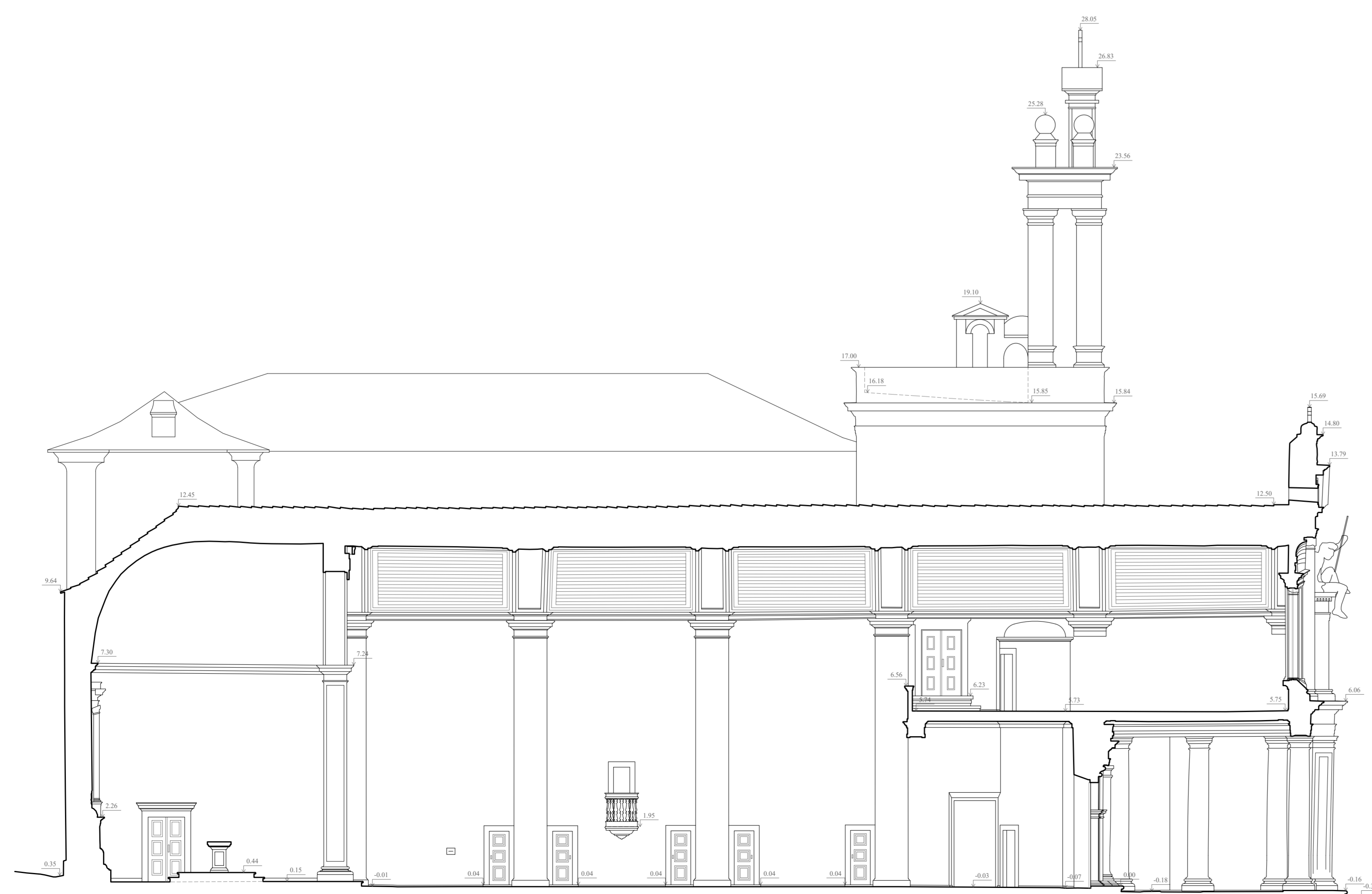

Corte C-D

INSTITUIÇÃO: Exército Português  
 DRC - Alentejo  
 TÍTULO: Levantamento arquitetónico da Igreja da Graça  
 SUBTÍTULO: Plantas e Cortes  
 PROJETO: Arq. Luís Mateus Arq. Victor Ferreira  
 ESCALA: 1:100  
 DATA: 2016-05-16  
 FOLHA: 01

|  |  |  |
|--|--|--|
| INSTITUIÇÃO:<br>Direcção Regional de Cultura do Alentejo | PROJETO:<br><b>IGREJA DA GRAÇA - EVORA</b><br>Levantamento arquitetónico<br>SUBTÍTULO:<br><b>Pormenorização das Fachadas</b> | PROJETO:<br>Nº ARQUIVO:<br><b>01</b>                   |
| PRODUÇÃO:<br>DESENHO: António Lacer                      | CONTEÚDO:<br><b>PLANTAS E CORTES</b>   | ESCALA:<br><b>1:100</b><br>DATA:<br><b>9 maio 2018</b> |

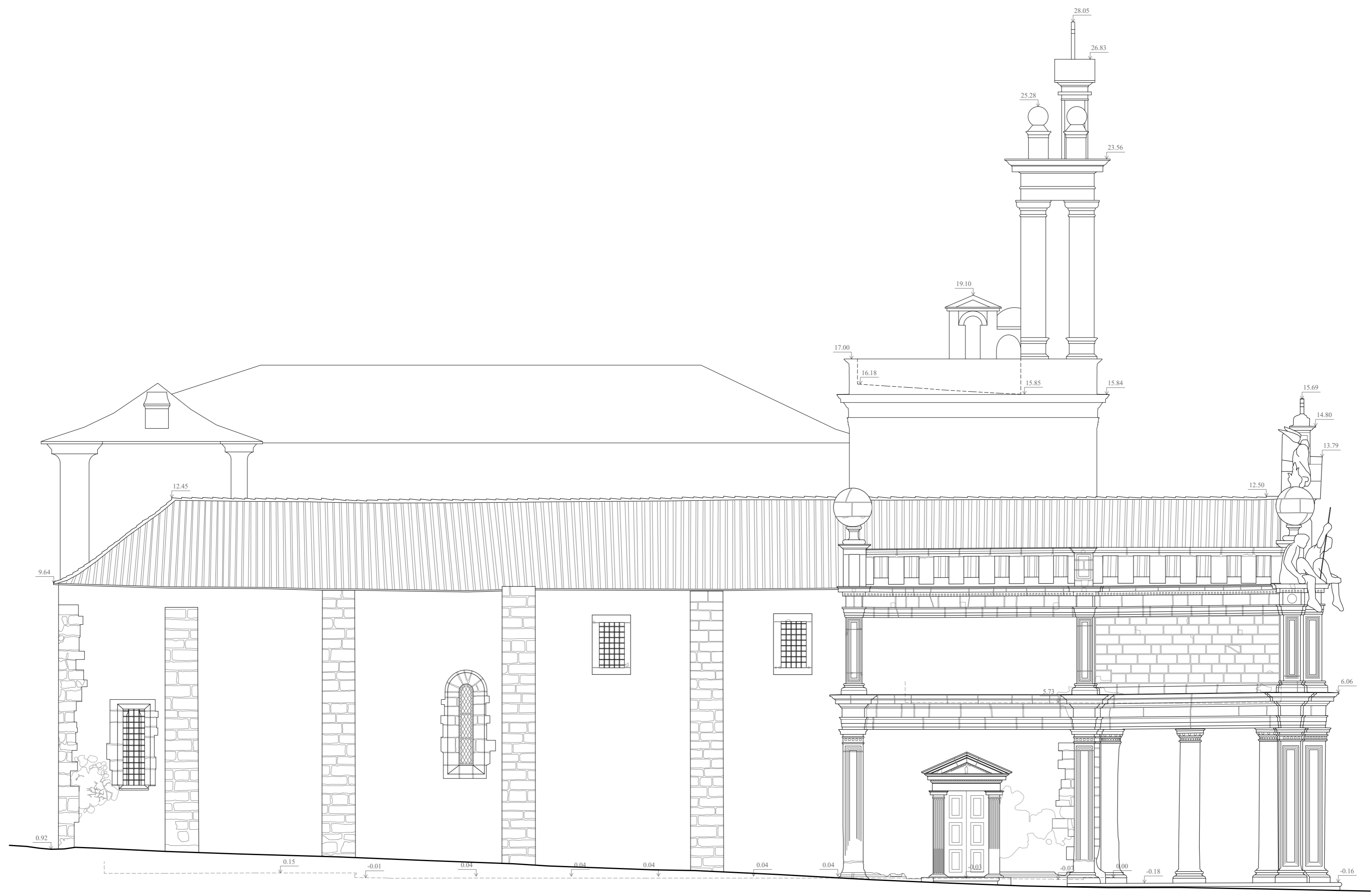

Alçado Lateral Esquerdo



Alçado Principal

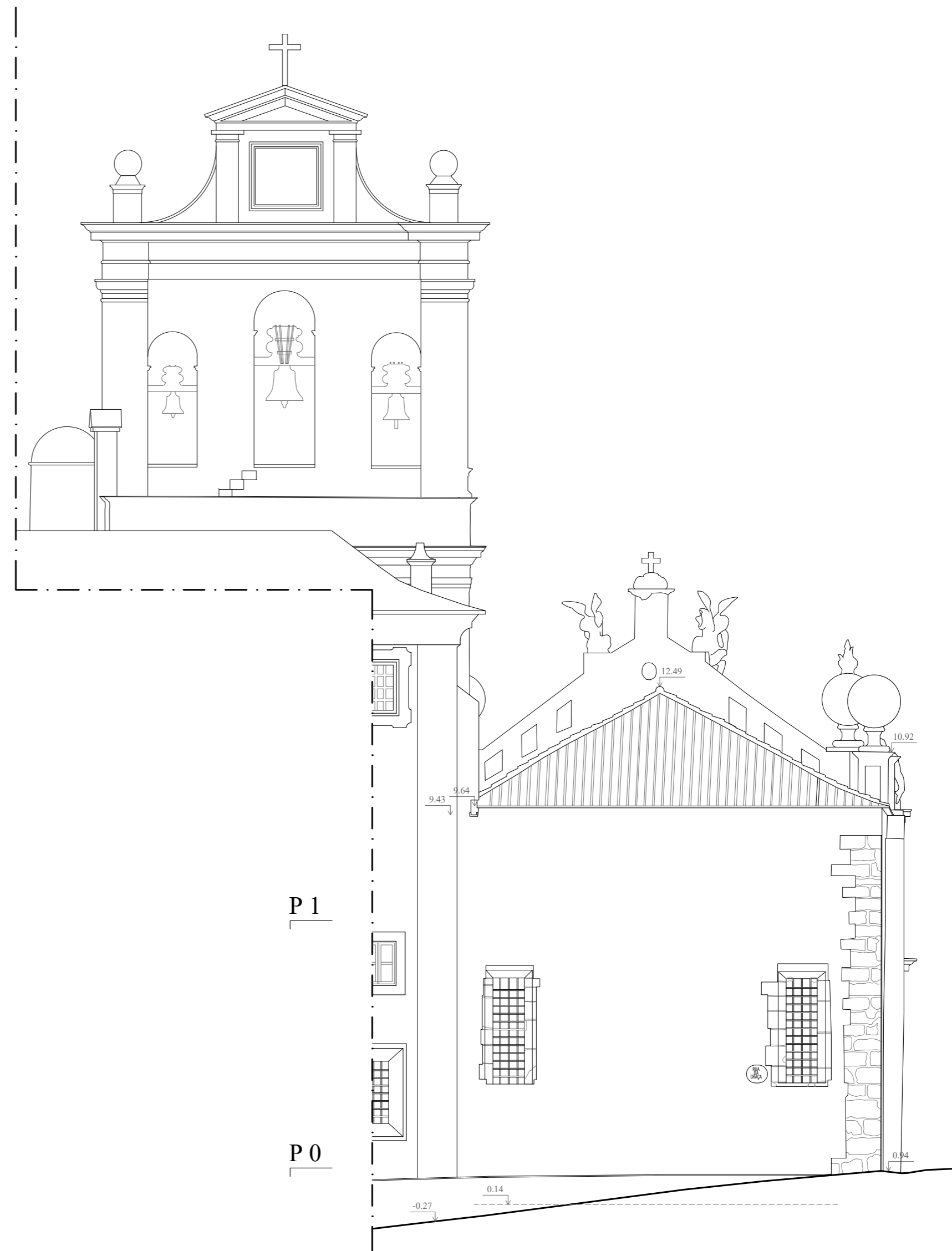

Alçado Posterior

|  |   |                                  |
|--|---|----------------------------------|
| REQUERENTE<br>Exército Português<br>DRC - Alentejo | Levantamento arquitetónico da<br>Igreja da Graça<br>Évora | esc. 1:100                       |
| EXECUÇÃO   | Alçados   | NÚMERO DE DESENHO:<br>2016-09-11 |
|  | Arq. Luís Mateus Arq. Victor Ferreira                     | SUBSTITUÍDO POR:<br>02           |

|   |   |                               |
|---|---|-------------------------------|
| DRC_A_1.jpg 2016_P102.png<br>Direcção Regional de Cultura do Alentejo | EDIFÍCIO<br>IGREJA DA GRAÇA - ÉVORA<br>Levantamento arquitetónico | PROC.                         |
|   | ESTUDO<br>Pormenorização das Fachadas                             | N.º ARQUIVO<br>desenho nº. 02 |
| PROJECTOU<br>DESENHOU António Leal                                    | CONTEM<br>ALÇADOS   | esc. 1:100                    |
|   |   | data: 9 maio 2018             |



RECORRENTE  
Exército Português  
DRC - Alentejo



Levantamento arquitetónico da  
Igreja da Graça  
Évora

Alçados

Arq. Luís Mateus Arq. Victor Ferreira

esc. 1:100

2016-09-11

NÚMERO DE DESENHO

SUBSTITUIÇÃO

02

REPÚBLICA  
PORTUGUESA  
CULTURA  
DO ALentejo  
Direcção Regional de Cultura do Alentejo

EDIFÍCIO  
IGREJA DA GRAÇA - ÉVORA  
Levantamento arquitetónico

ESTUDO  
Pormenorização das Fachadas

CONTEMA  
ALÇADOS

PRÓC.

N. ARQUIVO

desenho nº.

02

escala

1:100

data

9 maio 2018

PROJECTOU

DESIGNOU

António Leal

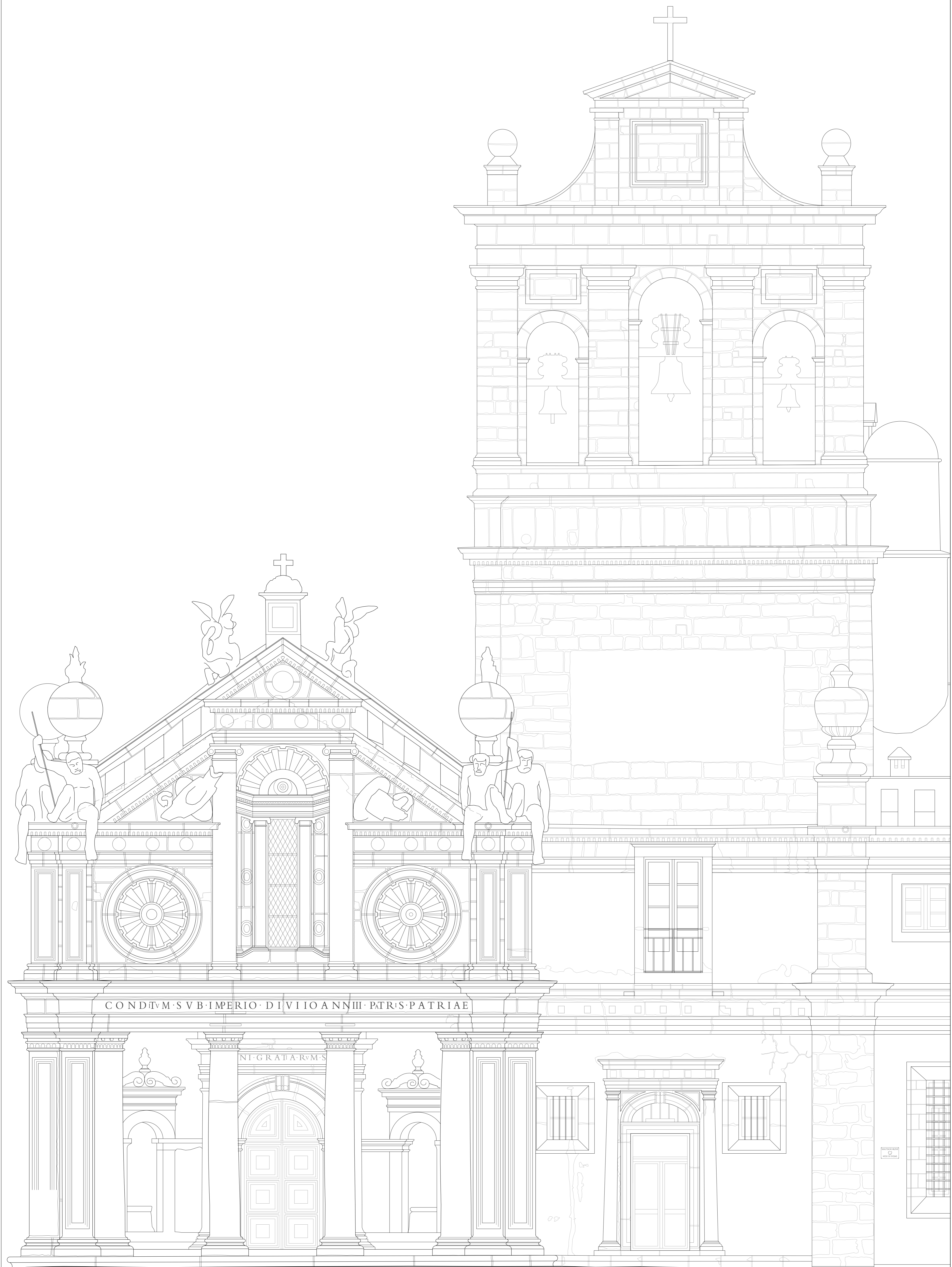

CONDITVM SVB IMPERIO DIVI IOANNIS PATRIS PATRIAE

NI GRATA RVMS

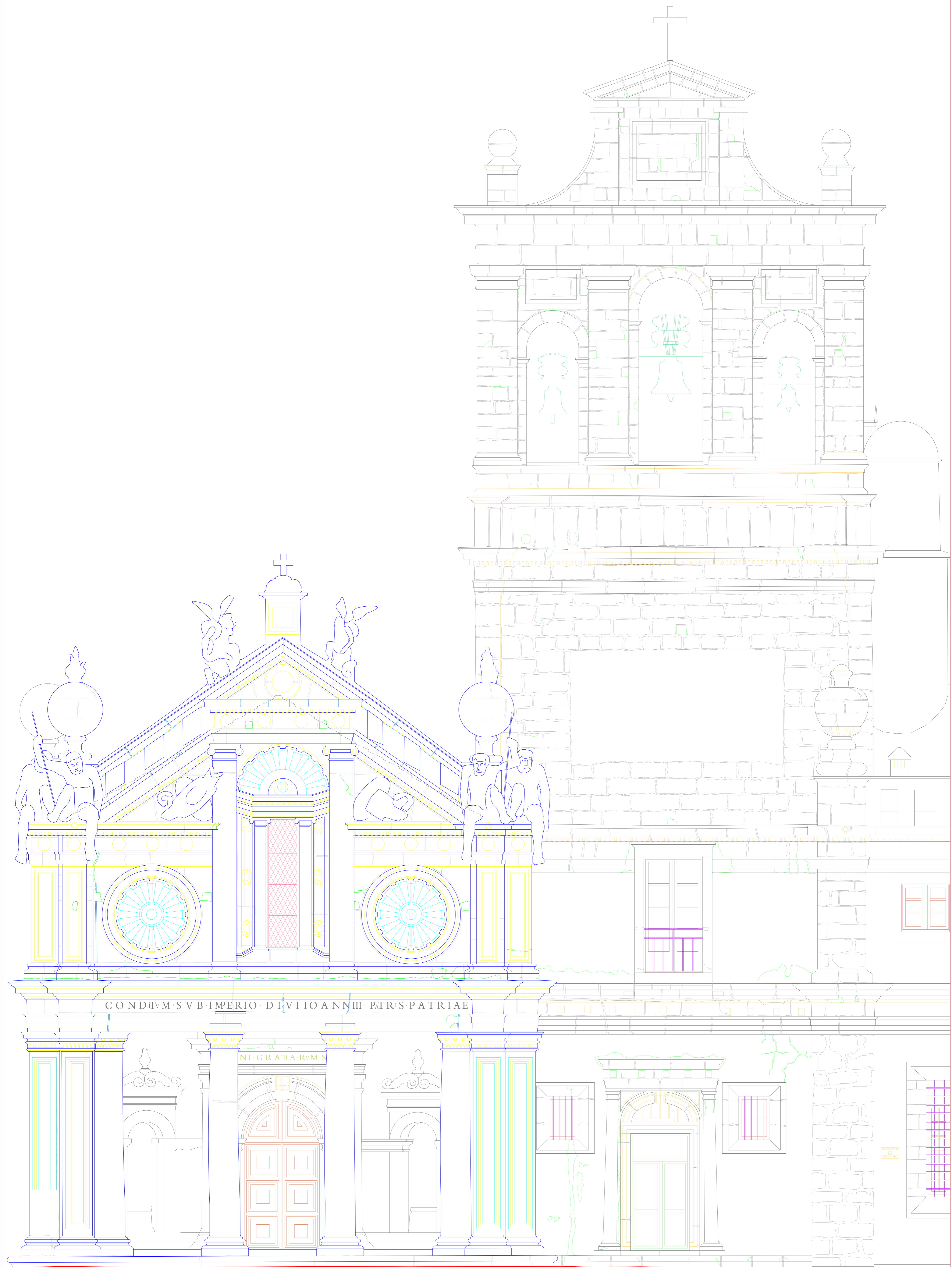

CONDITVM SVB IMPERIO DIVI IOANNIS PATRIS PATRIAE

NI GRATA RVMS



ONDIVM SVB IMPERIO DIVI IOANNIS PATRIS PATRI

NI GRATIA RVM S





