

Exterior

Interior

Pe.0.04

Localização

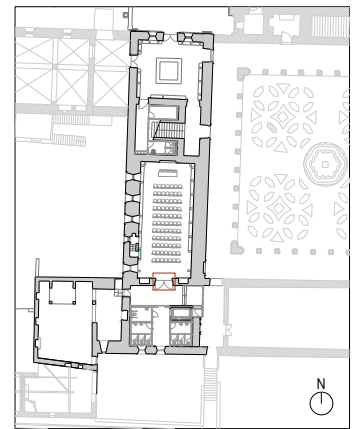

trabalho de	carpintaria
abertura	rotação
componentes	2 folhas + 1 bandeira fixa
quantidade	1 unidade
materiais	madeira maciça
acabamentos	pintura a tinta de óleo
ferragens e acessórios	dobradiças em ferro fundido
intervenção	Restauro, reparação do funcionamento e pintura
ver desenho	planta do piso 0

Nota:

Todas as cotas, planimétricas e altimétricas, deverão ser obrigatoriamente confirmadas no local. Qualquer discrepância deverá ser comunicada aos projectistas.

*	*	*	*
revisão	descrição da modificação	data	rubrica



DRCN - Direcção de Serviços dos Bens Culturais

MINISTÉRIO DA CULTURA

Mosteiro de Santo André de Rendufe
Projecto de Recuperação e Reabilitação

data: 01/11

fase: Estudo prévio

06

Mapa de vãos exteriores - Pe.0.04

subs.: esc.: 1/50

DRCN / DSBC - João Carlos Santos, Arq.

com: I. Norton Catarina Gonçalves B. Mota, G. Vasconcelos, R. Couto

Rua da Igreja de Ramalde, 4150.091 Porto

dsbc@culturante.pt

tel.: + 351 226 197 080

fax: + 351 226 179 385

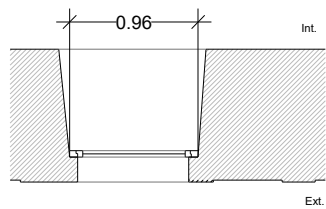

Planta

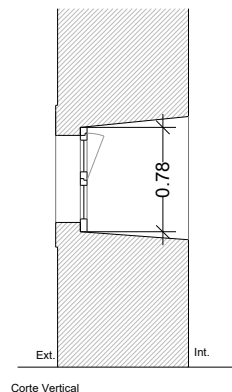

Corte Vertical

Exterior

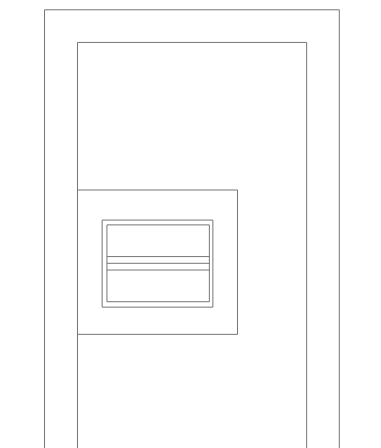

Alçado Exterior

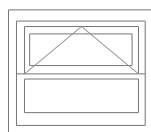

Alçado Interior

Interior

Je.0.08

Localização

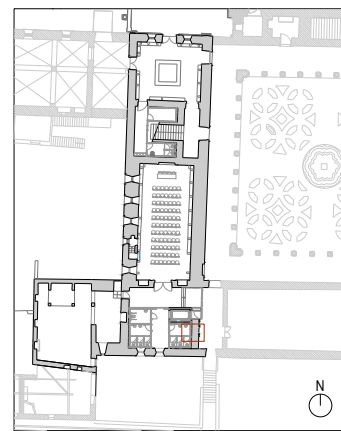

trabalho de	
abertura	
componentes	
quantidade	
materiais	folha em aluminio
acabamentos	
ferragens e acessórios	
intervenção	
ver desenho	planta do piso 0

Nota:

Todas as cotas, planimétricas e altimétricas, deverão ser obrigatoriamente confirmadas no local. Qualquer discrepância deverá ser comunicada aos projectistas.

*	*	*	*
revisão	descrição da modificação	data	rubrica



DRCN - Direcção de Serviços dos Bens Culturais

MINISTÉRIO DA CULTURA

Mosteiro de Santo André de Rendufe
Projecto de Recuperação e Reabilitação

data: 01/11

fase: Estudo prévio

06

Mapa de vãos exteriores - Je.0.08

subs.: esc.: 1/50

DRCN / DSBC - João Carlos Santos, Arq.

com: I. Norton Catarina Gonçalves B. Mota, G. Vasconcelos, R. Couto

Rua da Igreja de Ramalde, 4150.091 Porto

dsbc@culturante.pt

tel.: + 351 226 197 080

fax: + 351 226 179 385

Interior

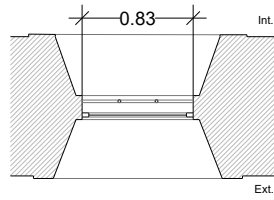

Planta

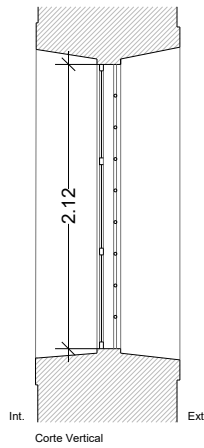

Corte Vertical

Interior

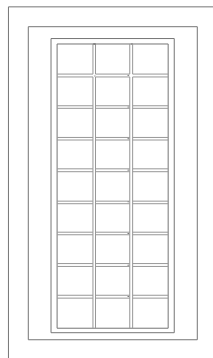

Alçado Exterior

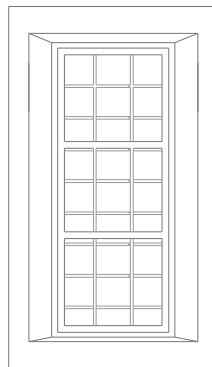

Alçado Interior

Je.0.09

Localização

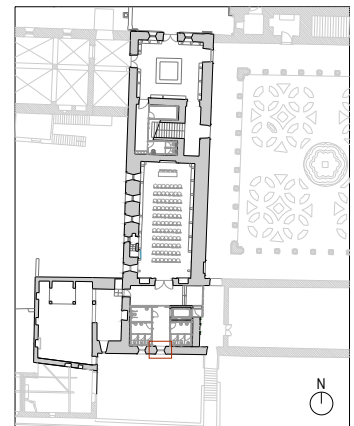

trabalho de	
abertura	fixa
componentes	3 folhas
quantidade	1 unidade
materiais	folha em alumínio + grades em ferro
acabamentos	
ferragens e acessórios	
intervenção	
ver desenho	planta do piso 0

Nota:
Todas as cotas, planimétricas e altimétricas, deverão ser obrigatoriamente confirmadas no local. Qualquer discrepância deverá ser comunicada aos projectistas.

*	*	*	*
revisão	descrição da modificação	data	rubrica



DRCN - Direcção de Serviços dos Bens Culturais

MINISTÉRIO DA CULTURA

Mosteiro de Santo André de Rendufe
Projecto de Recuperação e Reabilitação

data: 01/11

fase: Estudo prévio

06

Mapa de vãos exteriores - Je.0.09

subs.: esc.: 1/50

DRCN / DSBC - João Carlos Santos, Arq.

com: I. Norton Catarina Gonçalves B. Mota, G. Vasconcelos, R. Couto

Rua da Igreja de Ramalde, 4150.091 Porto

dsbc@culturante.pt

tel.: + 351 226 197 080

fax: + 351 226 179 385

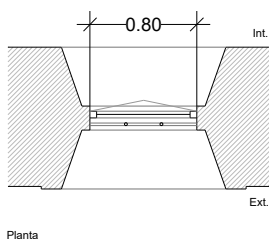

Planta

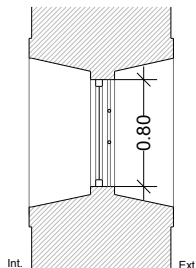

Corte Vertical

Interior

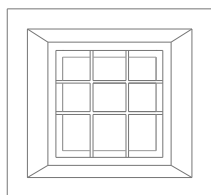

Alçado Exterior

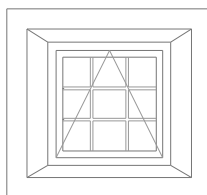

Alçado Interior

Je.0.10

Localização

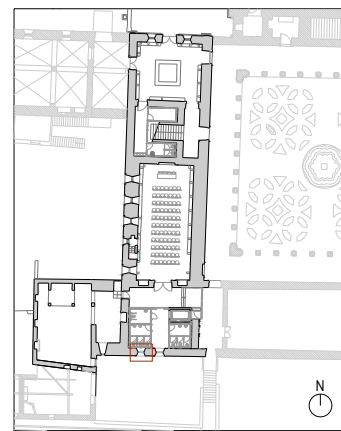

trabalho de	
abertura	basculante
componentes	1 folha
quantidade	1 unidade
materiais	folha em alumínio + grades em ferro
acabamentos	
ferragens e acessórios	
intervenção	
ver desenho	planta do piso 0

Nota:

Todas as cotas, planimétricas e altimétricas, deverão ser obrigatoriamente confirmadas no local. Qualquer discrepância deverá ser comunicada aos projectistas.

*	*	*	*
revisão	descrição da modificação	data	rubrica



DRCN - Direcção de Serviços dos Bens Culturais

MINISTÉRIO DA CULTURA

Mosteiro de Santo André de Rendufe
Projecto de Recuperação e Reabilitação

data: 01/11

fase: Estudo prévio

06

Mapa de vãos exteriores - Je.0.09

subs.: esc.: 1/50

DRCN / DSBC - João Carlos Santos, Arq.

com: I. Norton Catarina Gonçalves B. Mota, G. Vasconcelos, R. Couto

Rua da Igreja de Ramalde, 4150.091 Porto

dsbc@culturante.pt

tel.: + 351 226 197 080

fax: + 351 226 179 385

Exterior

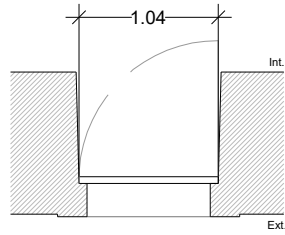

Planta

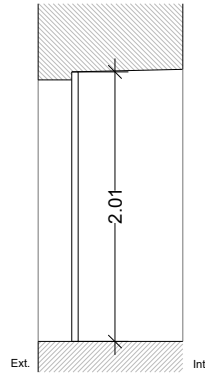

Corte Vertical

Interior

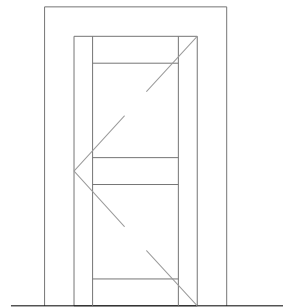

Alçado Exterior

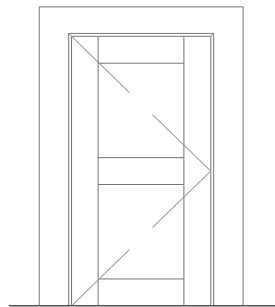

Alçado Interior

Pe.0.05

Localização

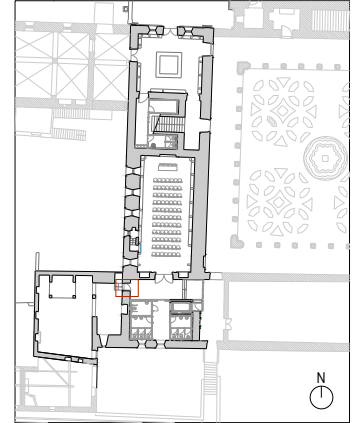

trabalho de	carpintaria
abertura	rotação
componentes	1 folha
quantidade	1 unidade
materiais	folha em madeira maciça
acabamentos	pintura a tinta de óleo
ferragens e acessórios	dobradiças em ferro fundido
intervenção	restauro, reparação do funcionamento e pintura
ver desenho	planta do piso 0

Nota:

Todas as cotas, planimétricas e altimétricas, deverão ser obrigatoriamente confirmadas no local. Qualquer discrepância deverá ser comunicada aos projectistas.

* * * *

revisão	descrição da modificação	data	rubrica
---------	--------------------------	------	---------



DRCN - Direcção de Serviços dos Bens Culturais

MINISTÉRIO DA CULTURA

Mosteiro de Santo André de Rendufe
Projecto de Recuperação e Reabilitação

data: 01/11

fase: Estudo prévio

06

Mapa de vãos exteriores - Pe.0.05

subs.: esc.: 1/50

DRCN / DSBC - João Carlos Santos, Arq.

com: I. Norton Catarina Gonçalves B. Mota, G. Vasconcelos, R. Couto

Rua da Igreja de Ramalde, 4150.091 Porto

dsbc@culturante.pt

tel.: + 351 226 197 080

fax: + 351 226 179 385

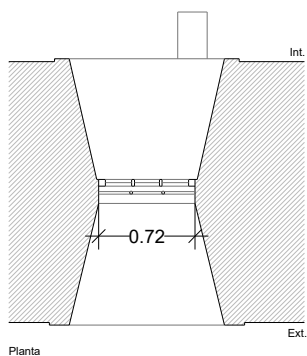

Planta

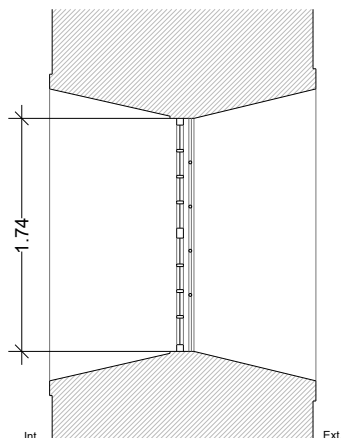

Corte Vertical

Interior

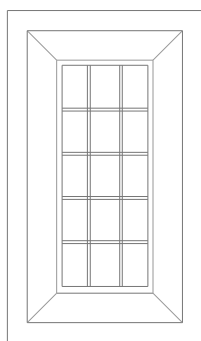

Alçado Exterior

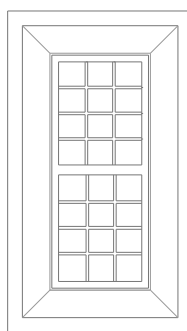

Alçado Interior

Je.0.07

Localização

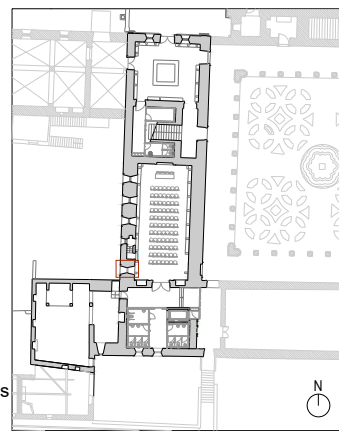

trabalho de	carpintaria e serralharia
abertura	fixa
componentes	1 folha + gradil
quantidade	1 unidade
materiais	madeira maciça + vidro + grades em ferro
acabamentos	pintura a tinta de óleo
ferragens e acessórios	_____
intervenção	restauro, reparação do funcionamento, pintura + substituição/limpeza de vidros
ver desenho	planta do piso 0

Nota:

Todas as cotas, planimétricas e altimétricas, deverão ser obrigatoriamente confirmadas no local. Qualquer discrepância deverá ser comunicada aos projectistas.

*	*	*	*
revisão	descrição da modificação	data	rubrica



DRCN - Direcção de Serviços dos Bens Culturais

MINISTÉRIO DA CULTURA

Mosteiro de Santo André de Rendufe
Projecto de Recuperação e Reabilitação

data: 01/11

fase: Estudo prévio

06

Mapa de vãos exteriores - Je.0.07

subs.: esc.: 1/50

DRCN / DSBC - João Carlos Santos, Arq.

com: I. Norton Catarina Gonçalves B. Mota, G. Vasconcelos, R. Couto

Rua da Igreja de Ramalde, 4150.091 Porto

dsbc@culturante.pt

tel.: + 351 226 197 080

fax: + 351 226 179 385

Interior

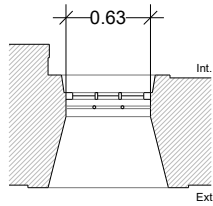

Planta

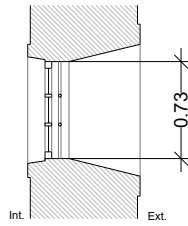

Corte Vertical

Interior

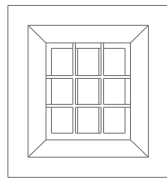

Alçado Exterior

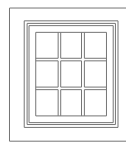

Alçado Interior

Je.0.06

Localização

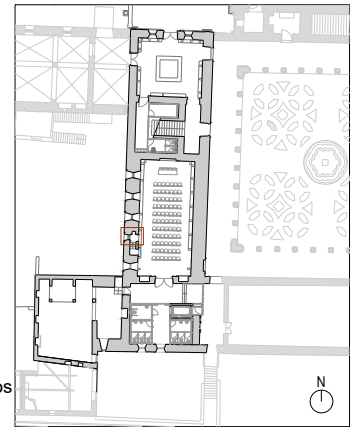

trabalho de	carpintaria e serralharia
abertura	fixa
componentes	1 folha + gradil
quantidade	1 unidade
materiais	madeira maciça + vidro + grades em ferro
acabamentos	pintura a tinta de óleo
ferragens e acessórios	_____
intervenção	restauro, reparação do funcionamento, pintura + substituição/limpeza de vidros
ver desenho	planta do piso 0

Nota:

Todas as cotas, planimétricas e altimétricas, deverão ser obrigatoriamente confirmadas no local. Qualquer discrepância deverá ser comunicada aos projectistas.

*	*	*	*
---	---	---	---

revisão	descrição da modificação	data	rubrica
---------	--------------------------	------	---------



DRCN - Direcção de Serviços dos Bens Culturais

MINISTÉRIO DA CULTURA

Mosteiro de Santo André de Rendufe
Projecto de Recuperação e Reabilitação

data: 01/11

fase: Estudo prévio

06

Mapa de vãos exteriores - Je.0.06

subs.: esc.: 1/50

DRCN / DSBC - João Carlos Santos, Arq.

com: I. Norton Catarina Gonçalves B. Mota, G. Vasconcelos, R. Couto

Rua da Igreja de Ramalde, 4150.091 Porto

dabc@culturante.pt

tel.: + 351 226 197 080

fax: + 351 226 179 385

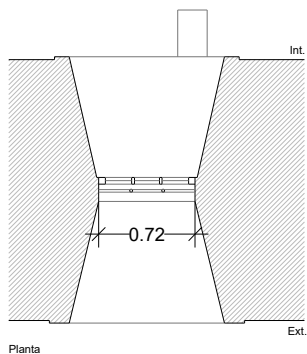

Planta

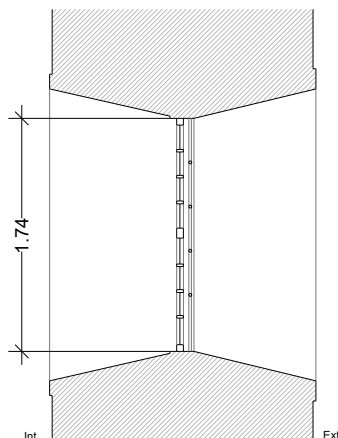

Corte Vertical

Interior

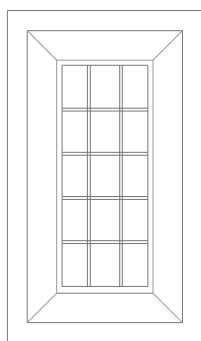

Alçado Exterior

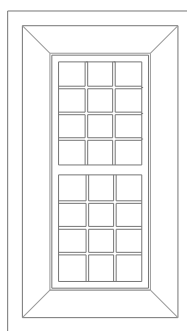

Alçado Interior

Je.0.05

Localização

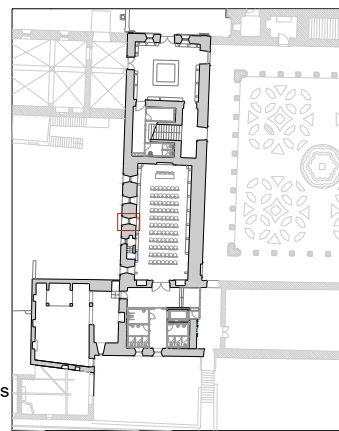

trabalho de	carpintaria e serralharia
abertura	fixa
componentes	1 folha + gradil
quantidade	1 unidade
materiais	madeira maciça + vidro + grades em ferro
acabamentos	pintura a tinta de óleo
ferragens e acessórios	_____
intervenção	restauro, reparação do funcionamento, pintura + substituição/limpeza de vidros
ver desenho	planta do piso 0

Nota:

Todas as cotas, planimétricas e altimétricas, deverão ser obrigatoriamente confirmadas no local. Qualquer discrepância deverá ser comunicada aos projectistas.

*	*	*	*
revisão	descrição da modificação	data	rubrica



DRCN - Direcção de Serviços dos Bens Culturais

MINISTÉRIO DA CULTURA

Mosteiro de Santo André de Rendufe
Projecto de Recuperação e Reabilitação

data: 01/11

fase: Estudo prévio

06

Mapa de vãos exteriores - Je.0.05

subs.: esc.: 1/50

DRCN / DSBC - João Carlos Santos, Arq.

com: I. Norton Catarina Gonçalves B. Mota, G. Vasconcelos, R. Couto

Rua da Igreja de Ramalde, 4150.091 Porto

dsbc@culturante.pt

tel.: + 351 226 197 080 fax: + 351 226 179 385

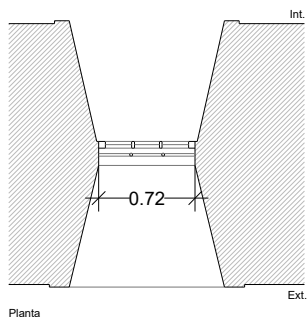

Planta

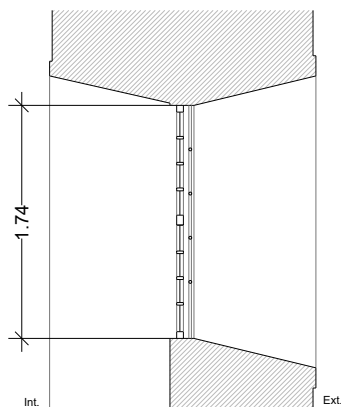

Corte Vertical

Interior

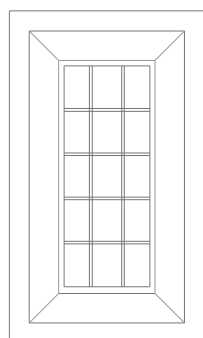

Alçado Exterior

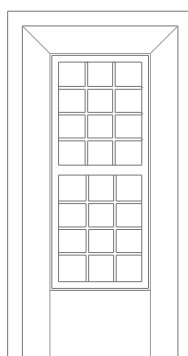

Alçado Interior

Je.0.04

Localização

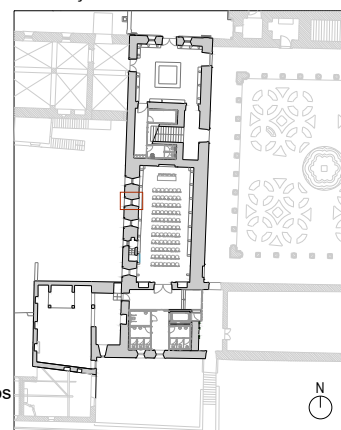

trabalho de	carpintaria e serralharia
abertura	fixa
componentes	1 folha + gradil
quantidade	1 unidade
materiais	madeira maciça + vidro + grades em ferro
acabamentos	pintura a tinta de óleo
ferragens e acessórios	_____
intervenção	restauração, reparação do funcionamento, pintura + substituição/limpeza de vidros
ver desenho	planta do piso 0

Nota:

Todas as cotas, planimétricas e altimétricas, deverão ser obrigatoriamente confirmadas no local. Qualquer discrepância deverá ser comunicada aos projectistas.

*	*	*	*
revisão	descrição da modificação	data	rubrica



DRCN - Direcção de Serviços dos Bens Culturais

MINISTÉRIO DA CULTURA

Mosteiro de Santo André de Rendufe
Projecto de Recuperação e Reabilitação

data: 01/11

fase: Estudo prévio

06

Mapa de vãos exteriores - Je.0.04

subs.: esc.: 1/50

DRCN / DSBC - João Carlos Santos, Arq.

com: I. Norton Catarina Gonçalves B. Mota, G. Vasconcelos, R. Couto

Rua da Igreja de Ramalde, 4150.091 Porto

dsbc@culturante.pt

tel.: + 351 226 197 080 fax: + 351 226 179 385

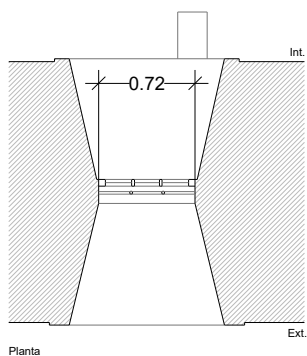

Planta

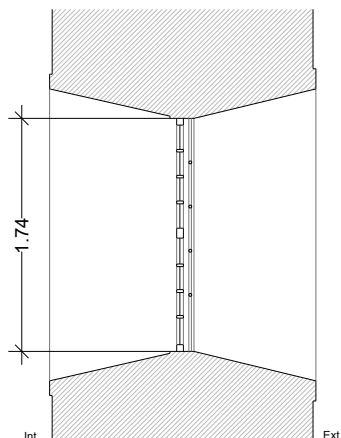

Corte Vertical

Interior

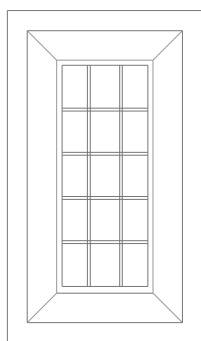

Alçado Exterior

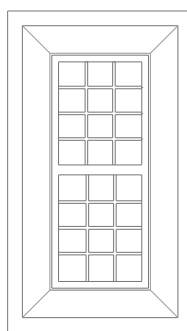

Alçado Interior

Je.0.03

Localização

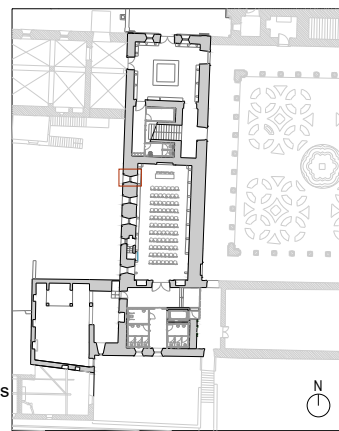

trabalho de	carpintaria e serralharia
abertura	fixa
componentes	1 folha + gradil
quantidade	1 unidade
materiais	madeira maciça + vidro + grades em ferro
acabamentos	pintura a tinta de óleo
ferragens e acessórios	_____
intervenção	restauro, reparação do funcionamento, pintura + substituição/limpeza de vidros
ver desenho	planta do piso 0

Nota:

Todas as cotas, planimétricas e altimétricas, deverão ser obrigatoriamente confirmadas no local. Qualquer discrepância deverá ser comunicada aos projectistas.

*	*	*	*
revisão	descrição da modificação	data	rubrica



DRCN - Direcção de Serviços dos Bens Culturais

MINISTÉRIO DA CULTURA

Mosteiro de Santo André de Rendufe
Projecto de Recuperação e Reabilitação

data: 01/11

fase: Estudo prévio

06

Mapa de vãos exteriores - Je.0.03

subs.: esc.: 1/50

DRCN / DSBC - João Carlos Santos, Arq.

com: I. Norton Catarina Gonçalves B. Mota, G. Vasconcelos, R. Couto

Rua da Igreja de Ramalde, 4150.091 Porto

dsbc@culturante.pt

tel.: + 351 226 197 080 fax: + 351 226 179 385

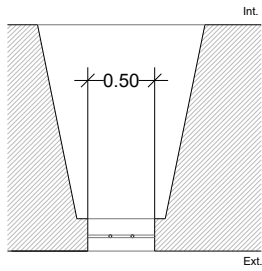

Planta

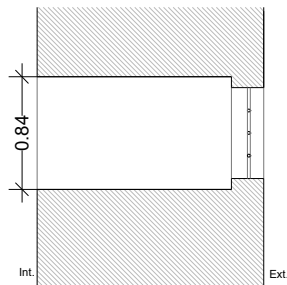

Corte Vertical

Interior



Alçado Exterior

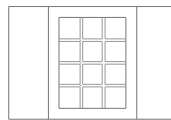

Alçado Interior

Je.0.11

Localização

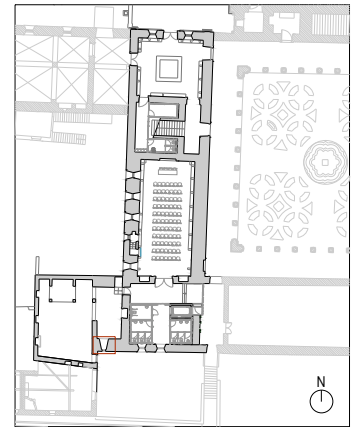

trabalho de	serralharia
abertura	fixa
componentes	gradil em ferro
quantidade	1 unidade
materiais	grades em ferro
acabamentos	pintura a tinta de óleo
ferragens e acessórios	_____
intervenção	restauro e pintura
ver desenho	planta do piso 0

Nota:

Todas as cotas, planimétricas e altimétricas, deverão ser obrigatoriamente confirmadas no local. Qualquer discrepância deverá ser comunicada aos projectistas.

*	*	*	*
revisão	descrição da modificação	data	rubrica



DRCN - Direcção de Serviços dos Bens Culturais

MINISTÉRIO DA CULTURA

Mosteiro de Santo André de Rendufe
Projecto de Recuperação e Reabilitação

data: 01/11

fase: Estudo prévio

06

Mapa de vãos exteriores - Je.0.11

subs.: esc.: 1/50

DRCN / DSBC - João Carlos Santos, Arq.

com: I. Norton Catarina Gonçalves B. Mota, G. Vasconcelos, R. Couto

Rua da Igreja de Ramalde, 4150.091 Porto

dsbc@culturante.pt

tel.: + 351 226 197 080

fax: + 351 226 179 385

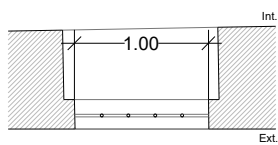

Planta

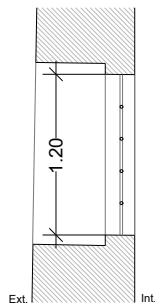

Corte Vertical

Interior

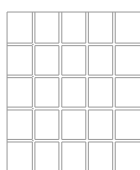

Alçado Exterior

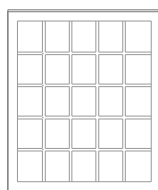

Alçado Interior

Je.0.12

Localização

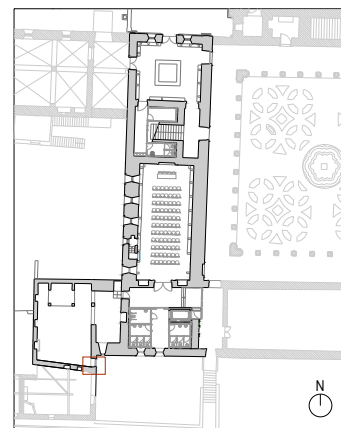

trabalho de	Serralharia
abertura	fixa
componentes	gradil em ferro
quantidade	1 unidade
materiais	grades em ferro
acabamentos	pintura a tinta de óleo
ferragens e acessórios	_____
intervenção	restauro e pintura
ver desenho	planta do piso 0

Nota:

Todas as cotas, planimétricas e altimétricas, deverão ser obrigatoriamente confirmadas no local. Qualquer discrepância deverá ser comunicada aos projectistas.

*	*	*	*
revisão	descrição da modificação	data	rubrica



DRCN - Direcção de Serviços dos Bens Culturais

MINISTÉRIO DA CULTURA

Mosteiro de Santo André de Rendufe
Projecto de Recuperação e Reabilitação

data: 01/11

fase: Estudo prévio

06

Mapa de vãos exteriores - Je.0.11

subs.: esc.: 1/50

DRCN / DSBC - João Carlos Santos, Arq.

com: I. Norton Catarina Gonçalves B. Mota, G. Vasconcelos, R. Couto

Rua da Igreja de Ramalde, 4150.091 Porto

dsbc@culturante.pt

tel.: + 351 226 197 080

fax: + 351 226 179 385

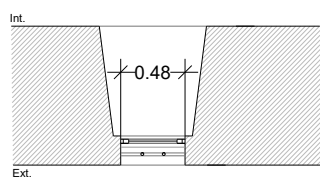

Planta

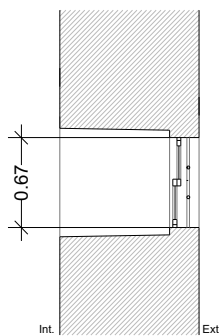

Corte Vertical



Alçado Exterior

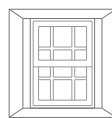

Alçado Interior

Je.0.5.01

Localização

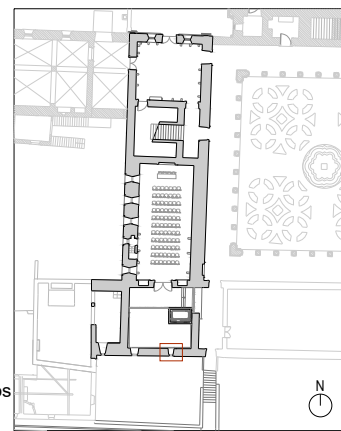

trabalho de	carpintaria e serralharia
abertura	guilhotina
componentes	2 folhas + 1 gradil
quantidade	1 unidade
materiais	madeira maciça + vidro + grades em ferro
acabamentos	pintura a tinta de óleo
ferragens e acessórios	travões em ferro fundido
intervenção	restauro, reparação do funcionamento, pintura + substituição/limpeza de vidros
ver desenho	planta do piso 0.5

Nota:

Todas as cotas, planimétricas e altimétricas, deverão ser obrigatoriamente confirmadas no local. Qualquer discrepância deverá ser comunicada aos projectistas.

*	*	*	*
revisão	descrição da modificação	data	rubrica



DRCN - Direcção de Serviços dos Bens Culturais

MINISTÉRIO DA CULTURA

Mosteiro de Santo André de Rendufe
Projecto de Recuperação e Reabilitação

data: 01/11

fase: Estudo prévio

06

Mapa de vãos exteriores - Je.0.5.01

subs.: esc.: 1/50

DRCN / DSBC - João Carlos Santos, Arq.

com: I. Norton Catarina Gonçalves B. Mota, G. Vasconcelos, R. Couto

Rua da Igreja de Ramalde, 4150.091 Porto

dabc@culturanorte.pt

tel.: + 351 226 197 080

fax: + 351 226 179 385

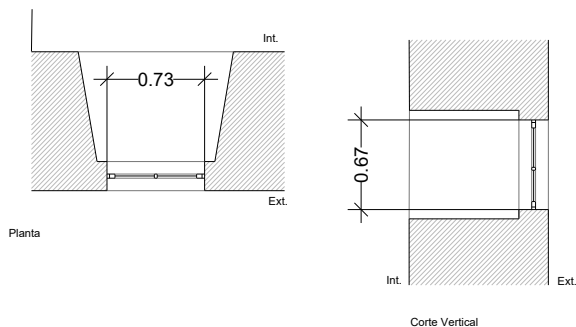

Interior

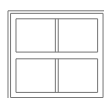

Alçado Exterior

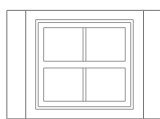

Alçado Interior

Je.0.5.02

Localização

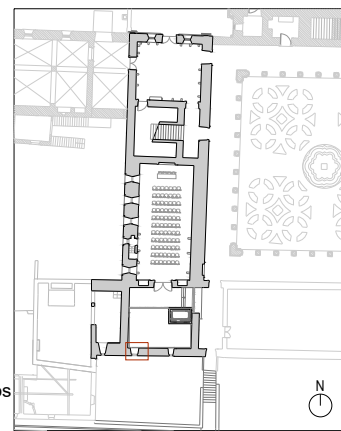

trabalho de	carpintaria
abertura	rotação
componentes	1 folha
quantidade	1 unidade
materiais	madeira maciça + vidro
acabamentos	pintura a tinta de óleo
ferragens e acessórios	
intervenção	restauro, reparação do funcionamento, pintura + substituição/limpeza de vidros
ver desenho	planta do piso 0.5

Nota:

Todas as cotas, planimétricas e altimétricas, deverão ser obrigatoriamente confirmadas no local. Qualquer discrepância deverá ser comunicada aos projectistas.

*	*	*	*
revisão	descrição da modificação	data	rubrica



DRCN - Direcção de Serviços dos Bens Culturais

MINISTÉRIO DA CULTURA

Mosteiro de Santo André de Rendufe
Projecto de Recuperação e Reabilitação

data: 01/11

fase: Estudo prévio

06

Mapa de vãos exteriores - Je.0.5.02

subs.: esc.: 1/50

DRCN / DSBC - João Carlos Santos, Arq.

com: I. Norton Catarina Gonçalves B. Mota, G. Vasconcelos, R. Couto

Rua da Igreja de Ramalde, 4150.091 Porto

dsbc@culturante.pt

tel.: + 351 226 197 080 fax: + 351 226 179 385

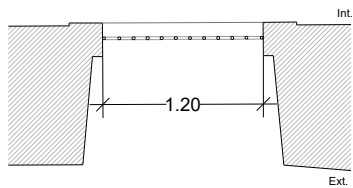

Planta

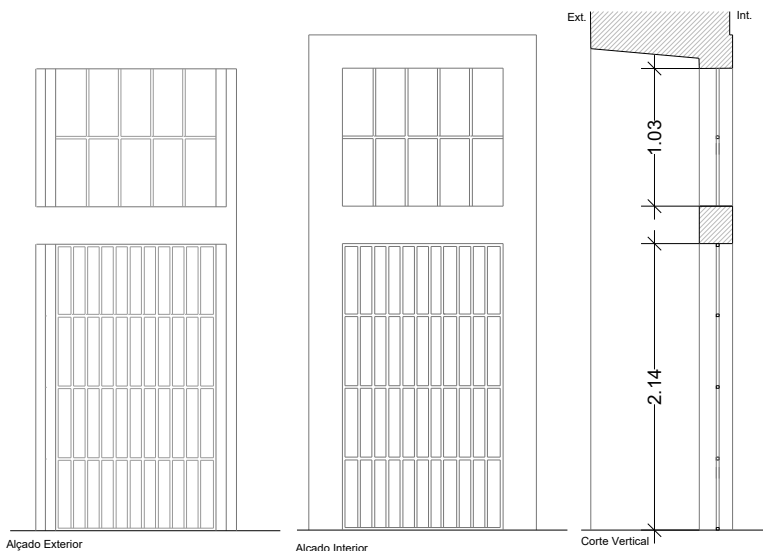

Interior

Pe.0.08

Localização

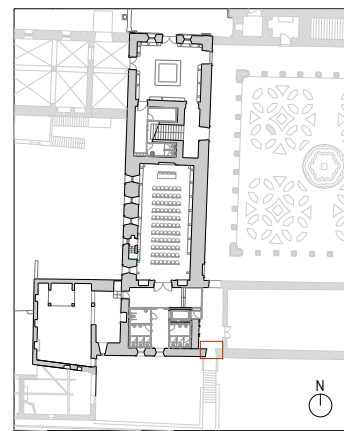

trabalho de	Serralharia
abertura	Rotação
componentes	1 gradil de rotação + 1 gradil fixo
quantidade	1 unidade
materiais	grades em ferro
acabamentos	pintura a tinta de óleo
ferragens e acessórios	dobradiças em ferro fundido
intervenção	restauro, reparação do funcionamento e pintura
ver desenho	planta do piso 0

Nota:

Todas as cotas, planimétricas e altimétricas, deverão ser obrigatoriamente confirmadas no local. Qualquer discrepância deverá ser comunicada aos projectistas.

*	*	*	*
revisão	descrição da modificação	data	rubrica



DRCN - Direcção de Serviços dos Bens Culturais

MINISTÉRIO DA CULTURA

Mosteiro de Santo André de Rendufe
Projecto de Recuperação e Reabilitação

data: 01/11

fase: Estudo prévio

06

Mapa de vãos exteriores - Pe.0.08

subs.: esc.: 1/50

DRCN / DSBC - João Carlos Santos, Arq.

com: I. Norton Catarina Gonçalves B. Mota, G. Vasconcelos, R. Couto

Rua da Igreja de Ramalde, 4150.091 Porto

dsbc@culturante.pt

tel.: + 351 226 197 080

fax: + 351 226 179 385

Claustro

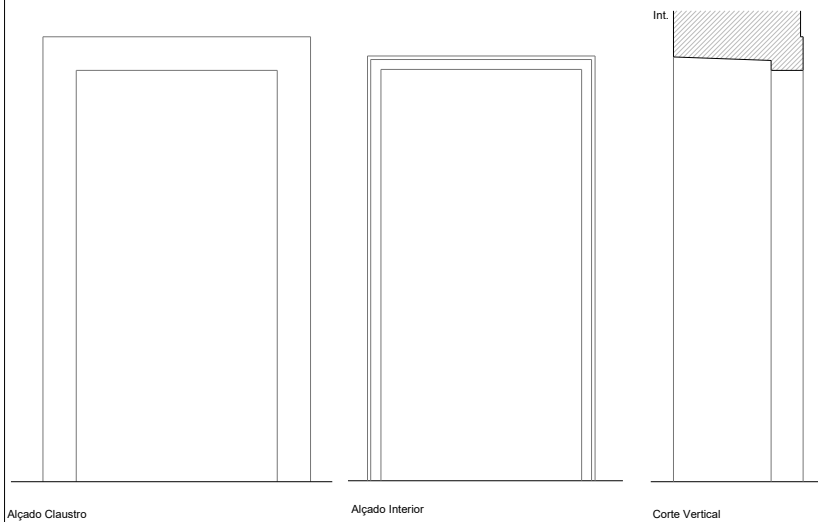
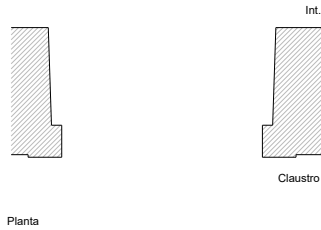

Interior

Pe.0.06

Localização

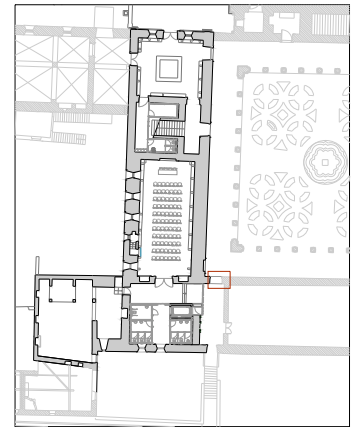

trabalho de	
abertura	
componentes	
quantidade	
materiais	
acabamentos	
ferragens e acessórios	
intervenção	
ver desenho	

Nota:

Todas as cotas, planimétricas e altimétricas, deverão ser obrigatoriamente confirmadas no local. Qualquer discrepância deverá ser comunicada aos projectistas.

*	*	*	*
revisão	descrição da modificação	data	rubrica



DRCN - Direcção de Serviços dos Bens Culturais

MINISTÉRIO DA CULTURA

Mosteiro de Santo André de Rendufe
Projecto de Recuperação e Reabilitação

data: 01/11

fase: Estudo prévio

06

Mapa de vãos exteriores - Pe.0.06

subs.: esc.: 1/50

DRCN / DSBC - João Carlos Santos, Arq.

com: I. Norton Catarina Gonçalves B. Mota, G. Vasconcelos, R. Couto

Rua da Igreja de Ramalde, 4150.091 Porto

dabc@culturante.pt

tel.: + 351 226 197 080

fax: + 351 226 179 385

Exterior

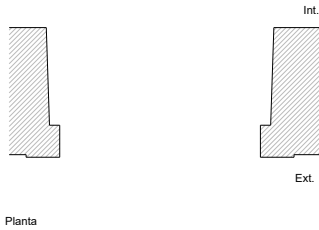

Planta

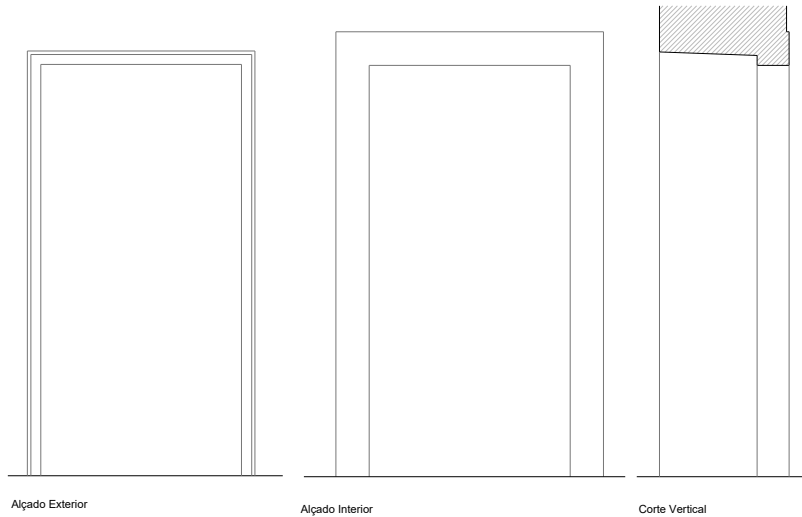

Interior

Pe.0.06

Localização

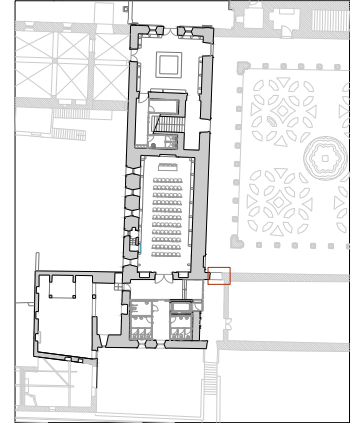

trabalho de	Serralharia
abertura	Rotação
componentes	
quantidade	
materiais	grades em ferro
acabamentos	pintura a tinta de óleo
ferragens e acessórios	dobradiças em ferro fundido
intervenção	pintura
ver desenho	planta do piso 0

Nota:

Todas as cotas, planimétricas e altimétricas, deverão ser obrigatoriamente confirmadas no local. Qualquer discrepância deverá ser comunicada aos projectistas.

*	*	*	*
revisão	descrição da modificação	data	rubrica



DRCN - Direcção de Serviços dos Bens Culturais

MINISTÉRIO DA CULTURA

Mosteiro de Santo André de Rendufe
Projecto de Recuperação e Reabilitação

data: 01/11

fase: Estudo prévio

06

Mapa de vãos exteriores - Pe.0.06

subs.: esc.: 1/50

DRCN / DSBC - João Carlos Santos, Arq.

com: I. Norton Catarina Gonçalves B. Mota, G. Vasconcelos, R. Couto

Rua da Igreja de Ramalde, 4150.091 Porto

dsbc@culturante.pt

tel.: + 351 226 197 080

fax: + 351 226 179 385