

Legenda de tramas

	terreno natural		granito		isolamento		betão		tijolo
	gesso cartonado		*		*		*		*



Planta de localização
 área do projecto em curso

Nota:
 Todas as cotas, planimétricas e altimétricas, deverão ser obrigatoriamente confirmadas no local. Qualquer discrepância deverá ser comunicada aos projectistas.

revisão	descrição da modificação	data	rubrica

DRCN - Direcção de Serviços dos Bens Culturais

Igreja Matriz de Vila Nova de Foz Côa Projecto e Acessibilidades	data: 11/10	01
	fase: Projecto Execução	
Demolir e construir Planta	subs.: esc.: 1/100	
DRCN / DSBC - João Carlos Santos, Arq.	com: Bernardo Mota Teresa Ferreira	G. Vasconcelos, C. Gonçalves, I. Norton, R. Couto, R. Cruz
Rua da Igreja de Ramalde, 4150.091 Porto	dabc.drcn@culturalnorte.pt	tel.: + 351 226 197 080 fax: + 351 226 179 385

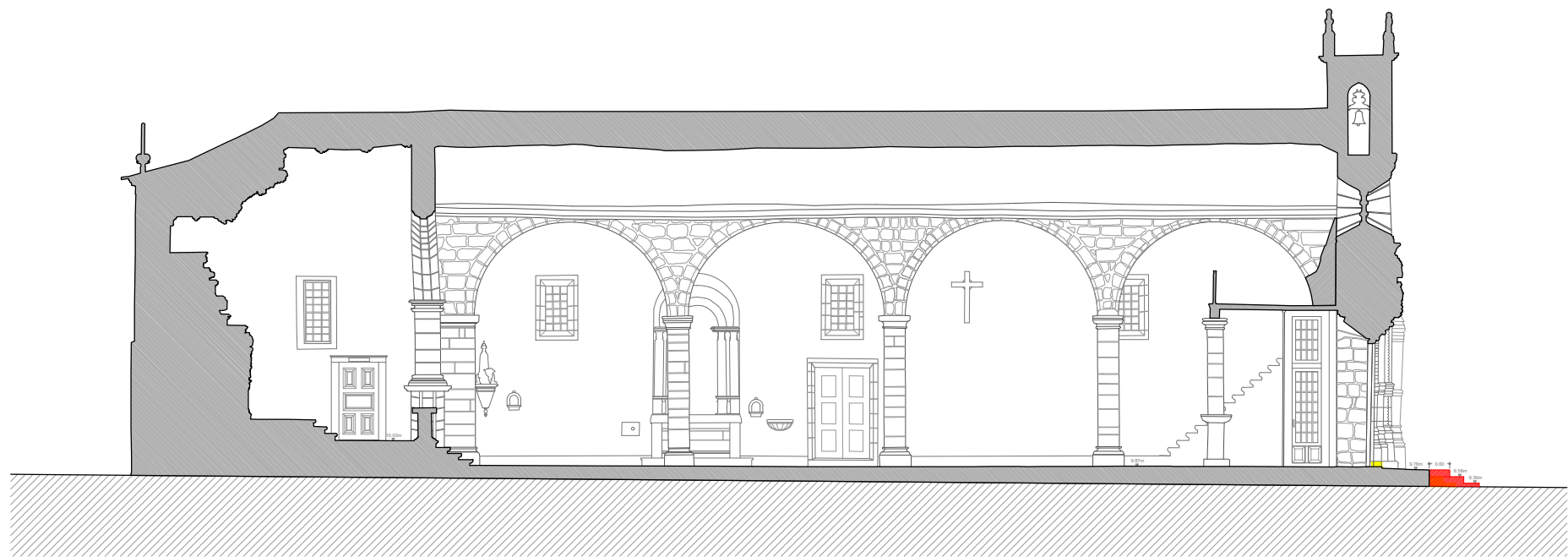

Corte AA'

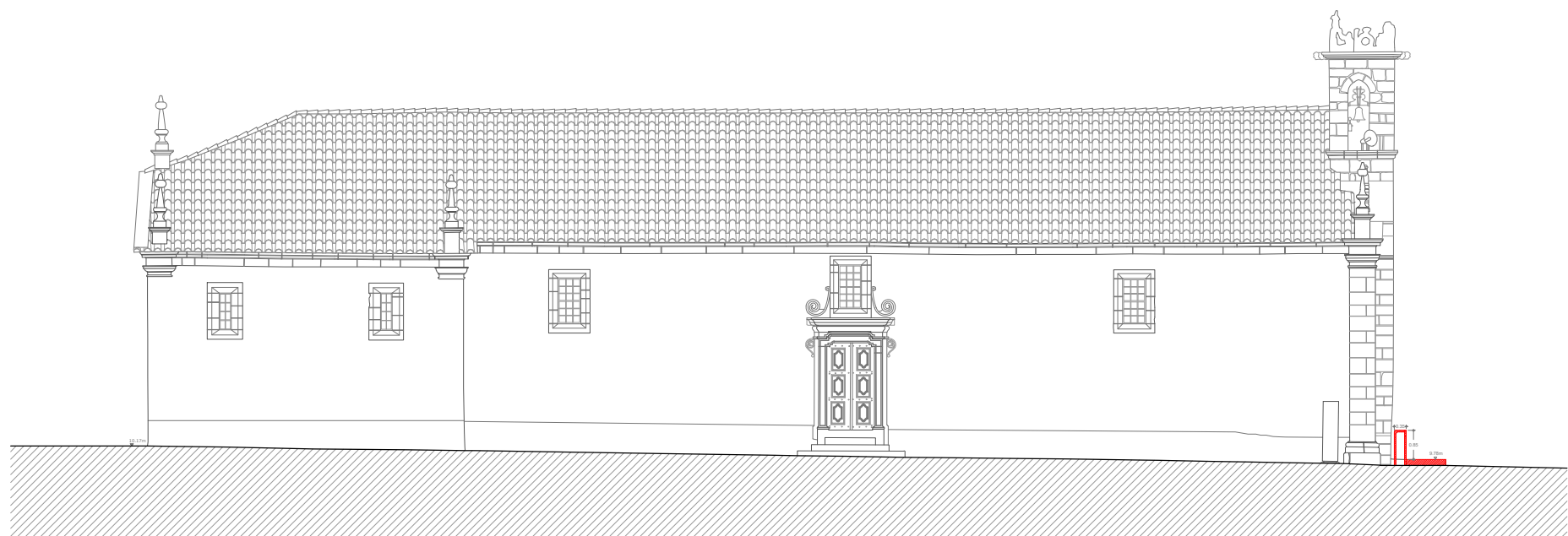

Alçado Nordeste

Legenda de tramas

terreno natural	granito	isolamento	betão	tijolo
gesso cartonado	-	-	-	-



Planta de localização
 área do projecto em curso

Nota:
 Todas as cotas, planimétricas e altimétricas, deverão ser obrigatoriamente confirmadas no local. Qualquer discrepância deverá ser comunicada aos projectistas.

revisão	descrição da modificação	data	rubrica

DRCN - Direcção de Serviços dos Bens Culturais

Igreja Matriz de Vila Nova de Foz Côa Projecto e Acessibilidades	data: 11/10	02
Demolir e construir Corte AA' e Alçado Nordeste	fase: Projecto Execução	
DRCN / DSBC - João Carlos Santos, Arq.	com: Bernardo Mota Teresa Ferreira	esc.: 1/100
Rua da Igreja de Ramalde, 4150.091 Porto	dsbc.drcn@culturalnorte.pt	tel.: + 351 226 197 080 fax: + 351 226 179 385

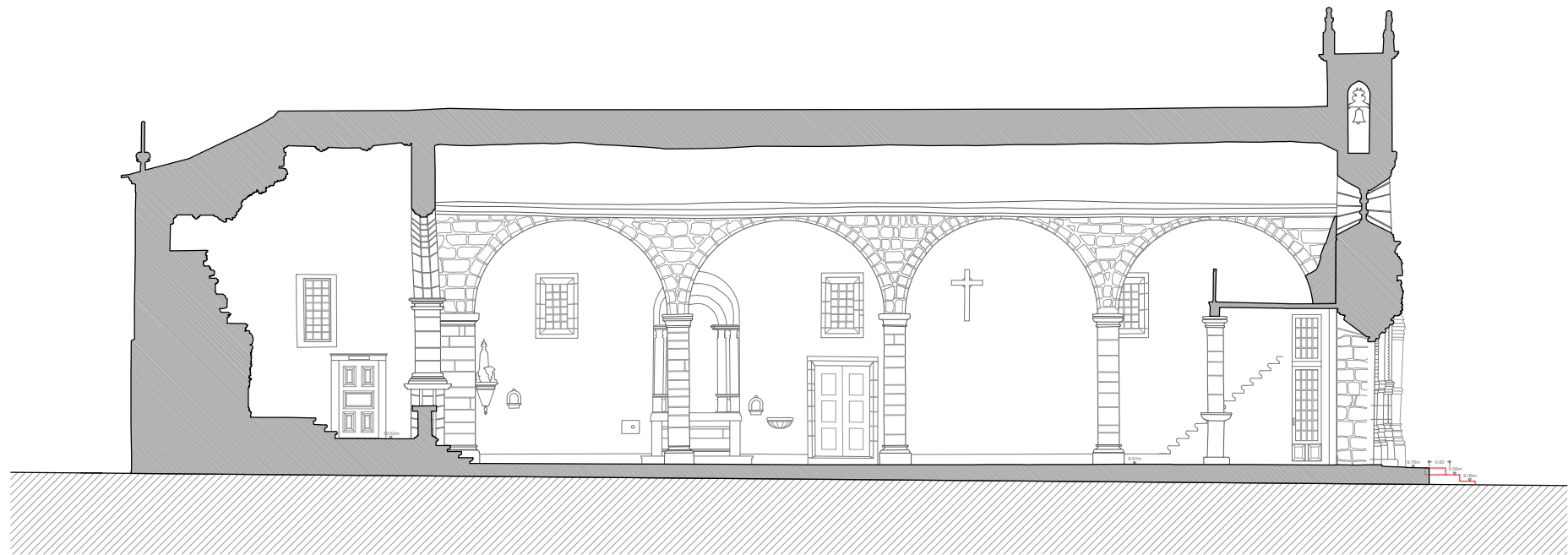

Corte AA'

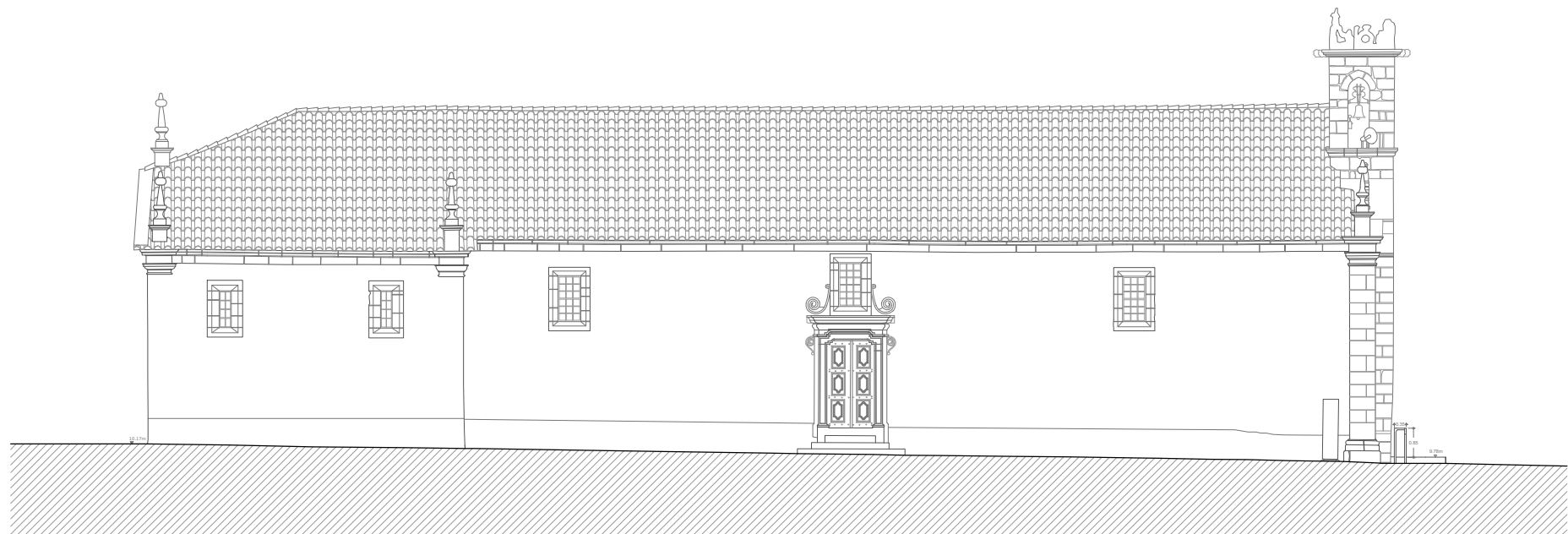

Alçado Nordeste

Legenda de tramas

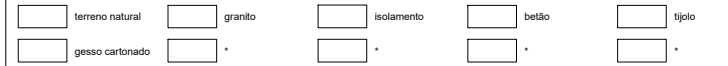

Planta de localização
 área do projecto em curso

Nota:
 Todas as cotas, planimétricas e altimétricas, deverão ser obrigatoriamente confirmadas no local. Qualquer discrepância deverá ser comunicada aos projectistas.

revisão	descrição da modificação	data	rubrica





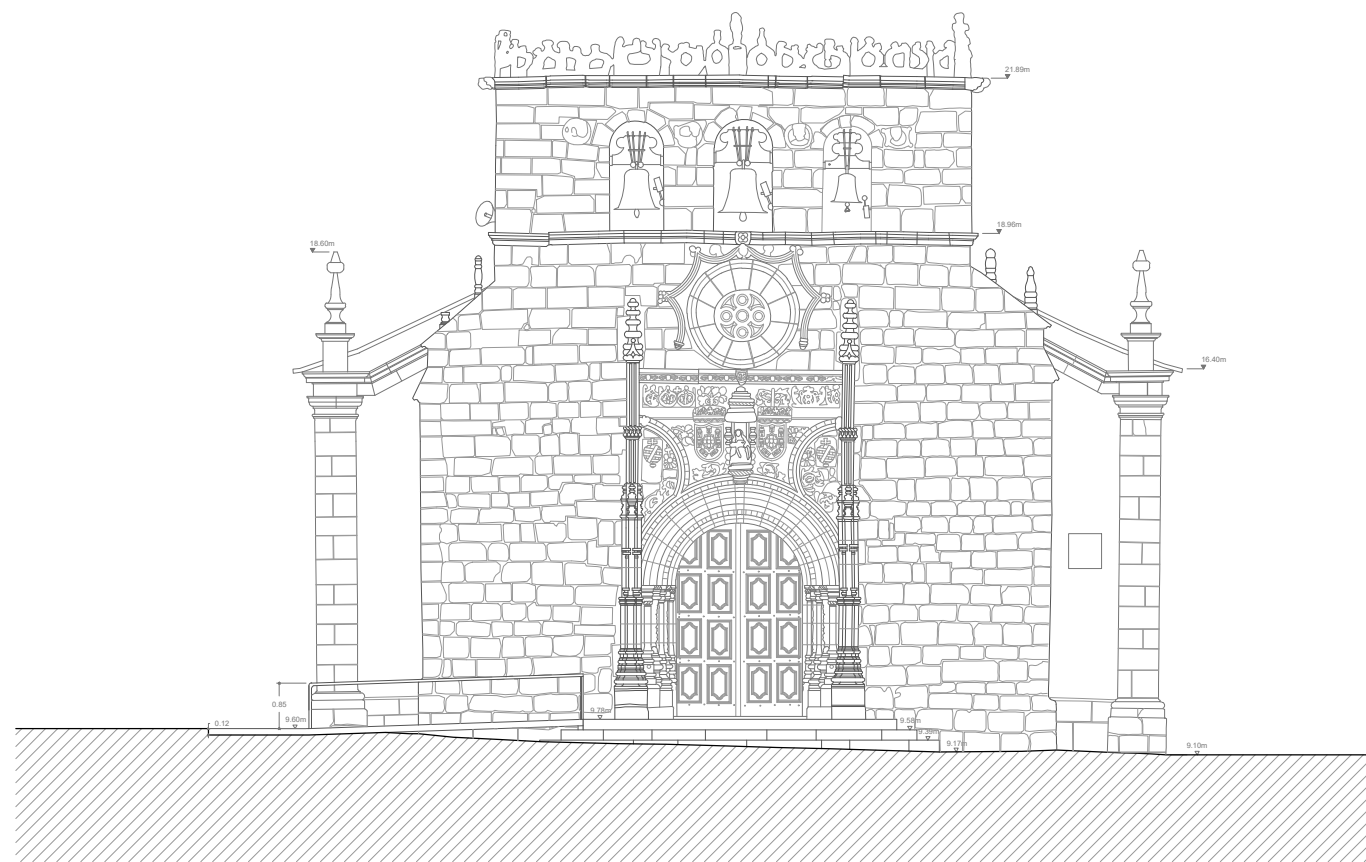



DRCN - Direcção de Serviços dos Bens Culturais

Igreja Matriz de Vila Nova de Foz Côa Projecto e Acessibilidades	data: 11/10	05
Proposta Corte AA' Alçado Nordeste	fase: Projecto Execução	
DRCN / DSBC - João Carlos Santos, Arq.	com: Bernardo Mota Teresa Ferreira	esc.: 1/100
Rua da Igreja de Ramalde, 4150.091 Porto	dbbc.drcn@culturalnorte.pt	tel.: + 351 226 197 080 fax: + 351 226 179 385



Alçado Norte

Legenda de tramas

 terreno natural	 granito	 betão	 tijolo	 gesso cartonado
 isolamento	 *	 *	 *	 *



Planta de localização

 área do projecto em curso

Nota:
Todas as cotas, planimétricas e altimétricas, deverão ser obrigatoriamente confirmadas no local. Qualquer discrepância deverá ser comunicada aos projectistas.

revisão	descrição da modificação	data	rubrica
---------	--------------------------	------	---------

DRCN - Direcção de Serviços dos Bens Culturais

Igreja Matriz de Vila Nova de Foz Côa Projecto e Acessibilidades	data: 00/10	06
	fase: P. Execução	
Proposta Alçado Noroeste	subs.: esc.: 1/100	
DRCN / DSBC - João Carlos Santos, Arq.	com: Bernardo Mota Teresa Ferreira	G.Vasconcelos, C.Gonçalves, I.Norton, R.Couto, R.Cruz
Rua da Igreja de Ramalde, 4150.091 Porto	dsbc.drcn@culturalnorte.pt	tel.: + 351 226 197 080 fax: + 351 226 179 385