

2294-4
1970

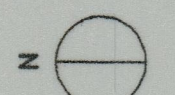
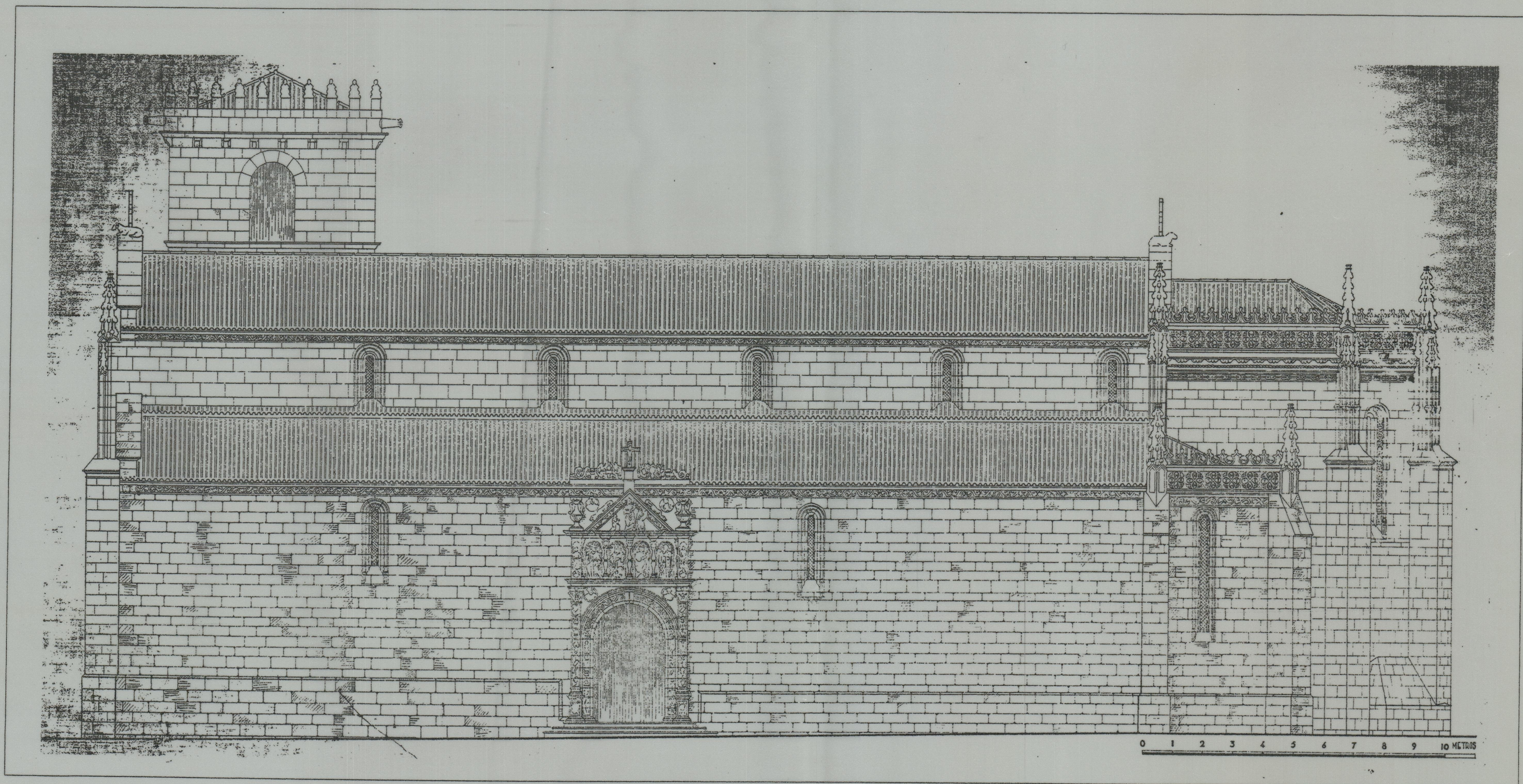
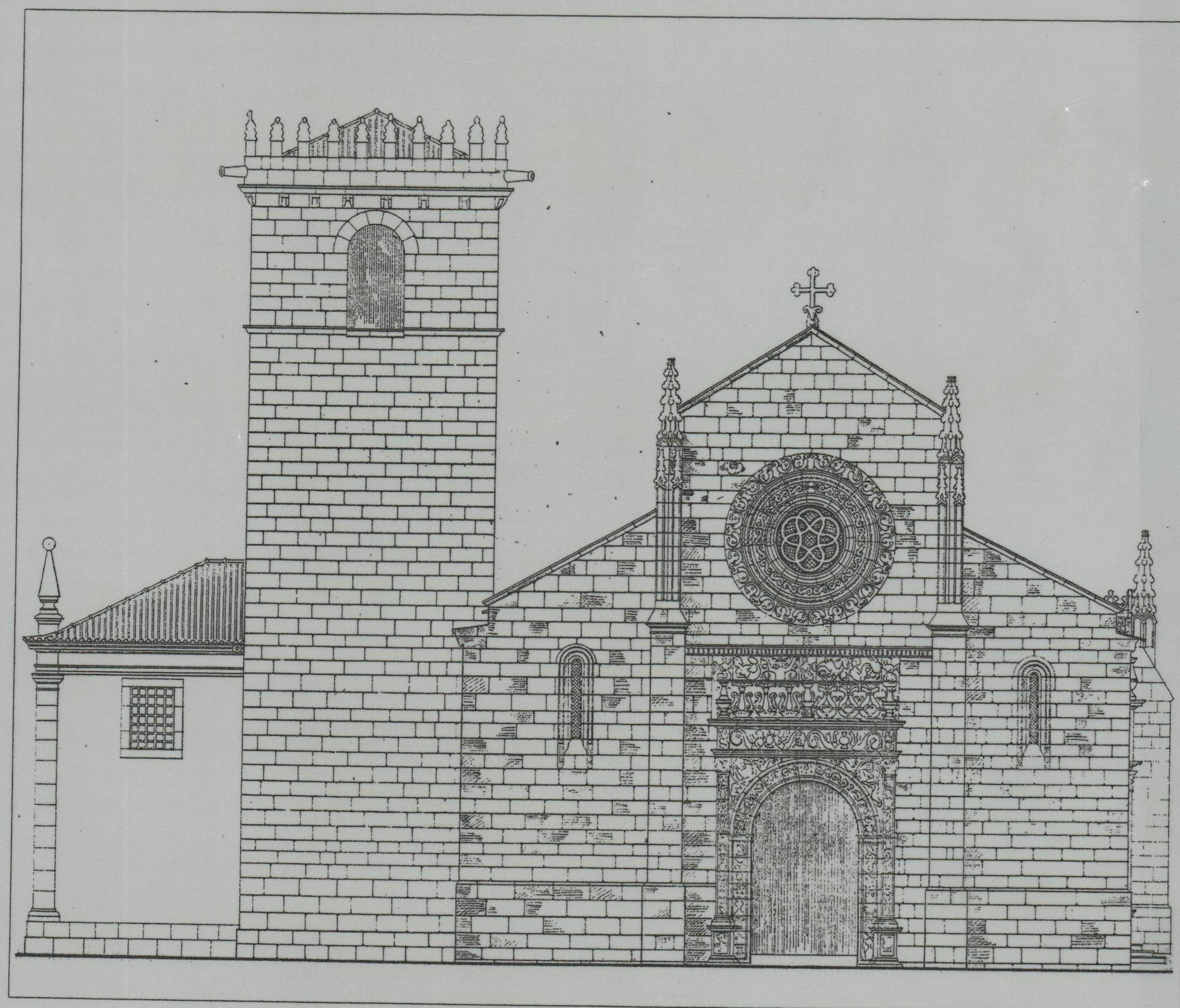
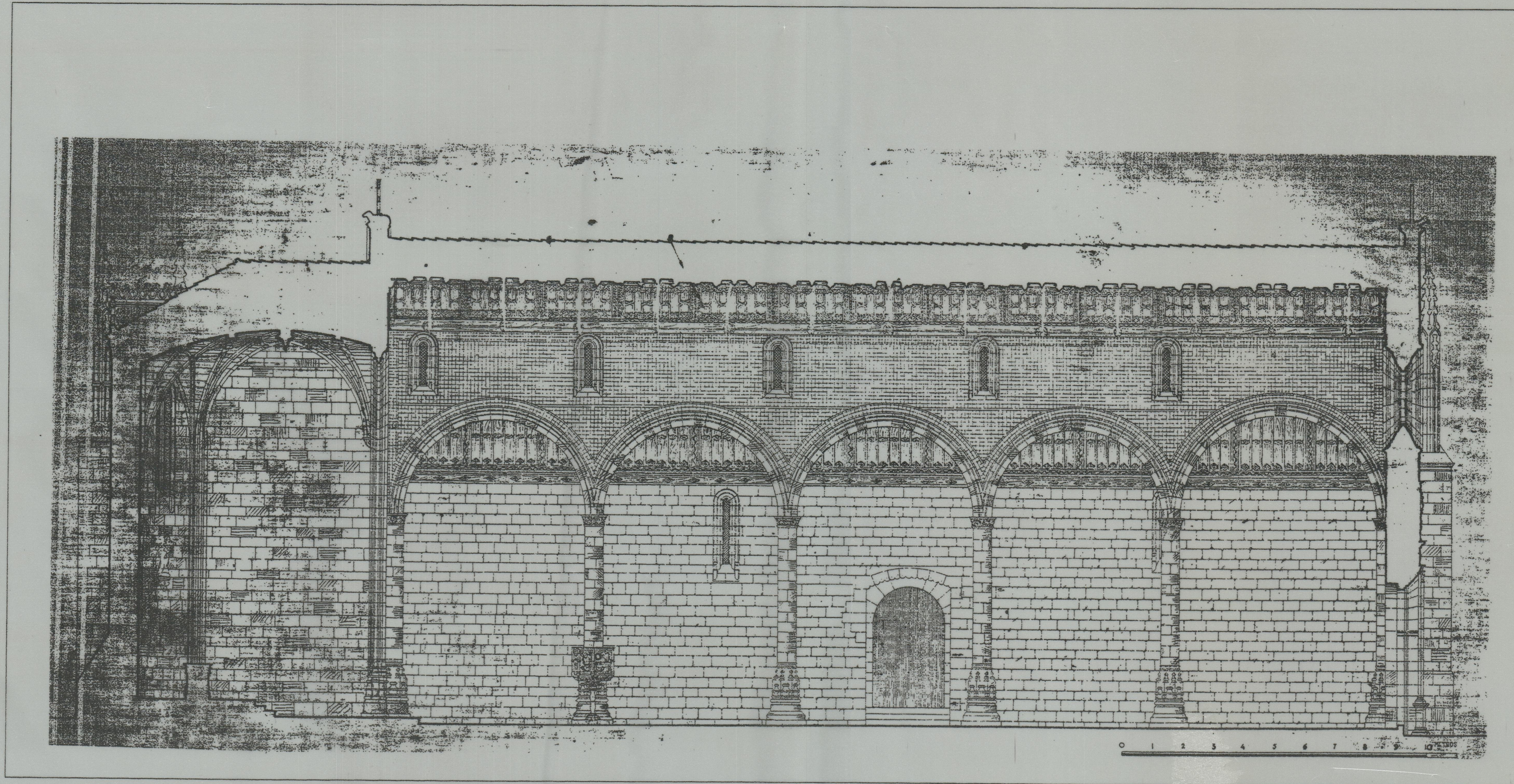
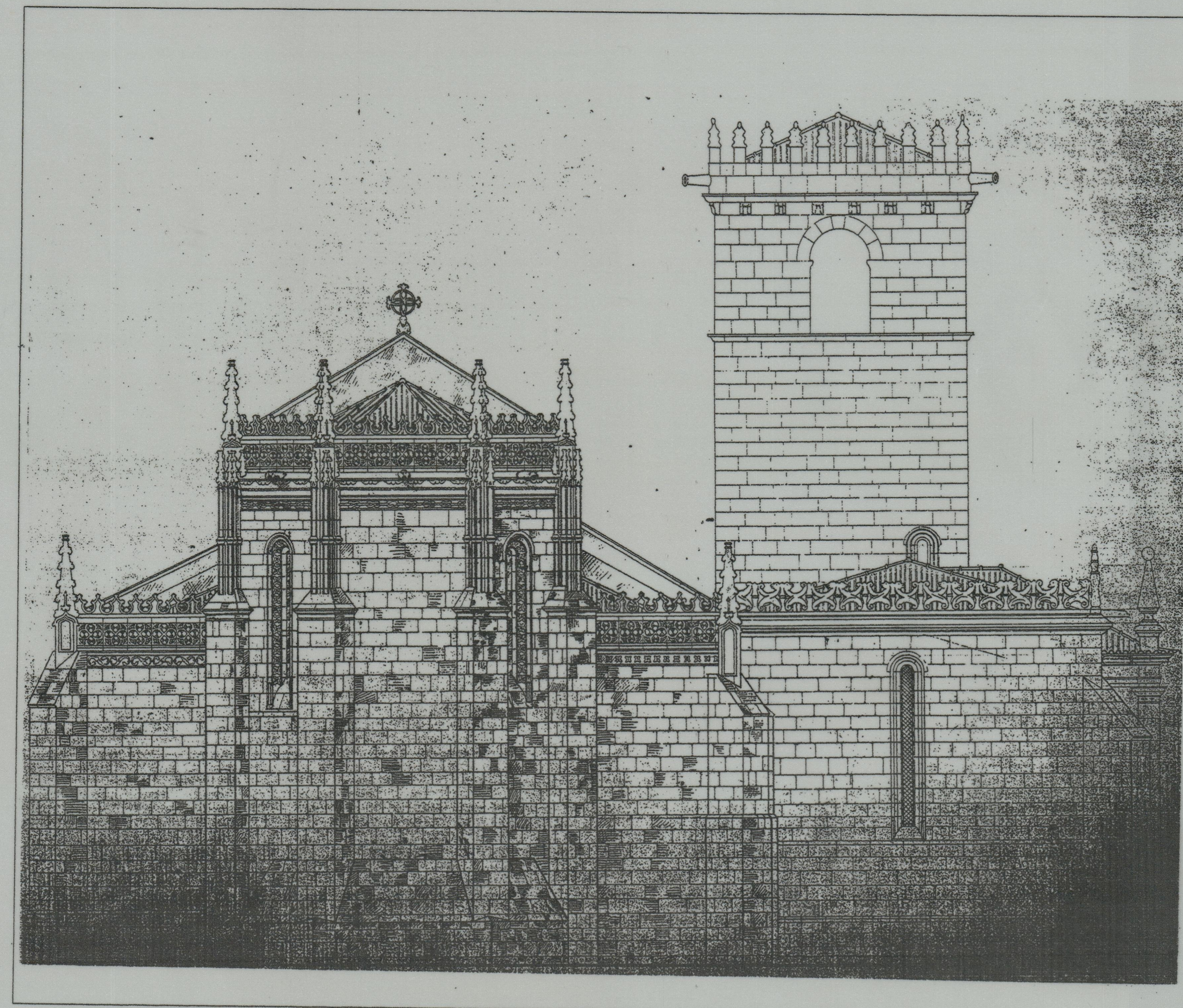
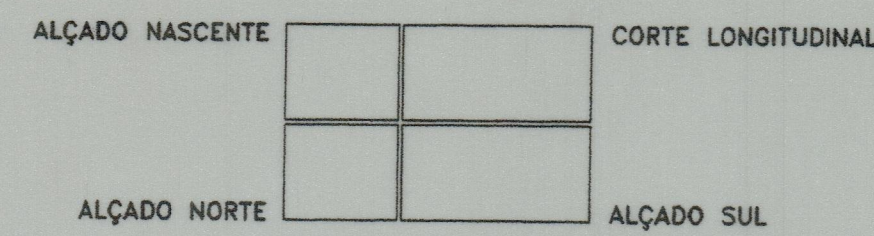

MINISTÉRIO DA CULTURA
 INSTITUTO PORTUGUÊS DO PATRIMÓNIO ARQUITECTÓNICO
 Obra IGREJA MATRIZ DE CAMINHA
 Localização Caminha - Vila do Castelo
 Coordenação A. Portugal & Manuel M. Reis, Arquitectos e Associados, Lda.
 Arquitectura A. Portugal & Manuel M. Reis, Arquitectos e Associados, Lda.
 Fundação e Estrutura Prof. Dr. Eng. Joaquim Sampaio, consultor
 Componente Hídrica Prof. Eng. Vasco de Freitas, consultor
 Equipamento Eléctrico Eng. Rodrigues Gomes & Associados, Lda.
 Equip. de Água e Gás Prof. Eng. Vasco de Freitas
 Fase Projecto de Execução II
 Disciplina ARQUITECTURA
 Sub-disciplina Geral
 Projecto A. Portugal & Manuel M. Reis, Arquitectos e Associados, Lda.
 Rua António Granjo 108, 4300 PORTO.
 Tel. (02) 5102352 Fax. (02) 5102358
 Responsável António Portugal
 Desenhado A. W.
 Verificado 98/ /
 Aprovado 98/ /
 Ref. de autor 97.39/PepRufos
 Esc. no. 0
 Título EXISTENTE - CÓPIA DE LEVANTAMENTO DA DGMN - ALÇADOS CORTE
 Escala 1/100
 Data 98/10
 Referência MC.PPAR.INC.PE.ARQ.GER.DES.0

Reprodução total ou parcial semestada é vedada, permitindo-se apenas a sua utilização em forma de cópia para fins de estudo e de divulgação científica. Propriedade intelectual e direito de autor do Instituto Português do Património Arquitectónico e do Ministério da Cultura, Lda. (Lei 64/89 (14 Junho))

0
MC.PPAR.INC.PE.ARQ.GER.DES.0