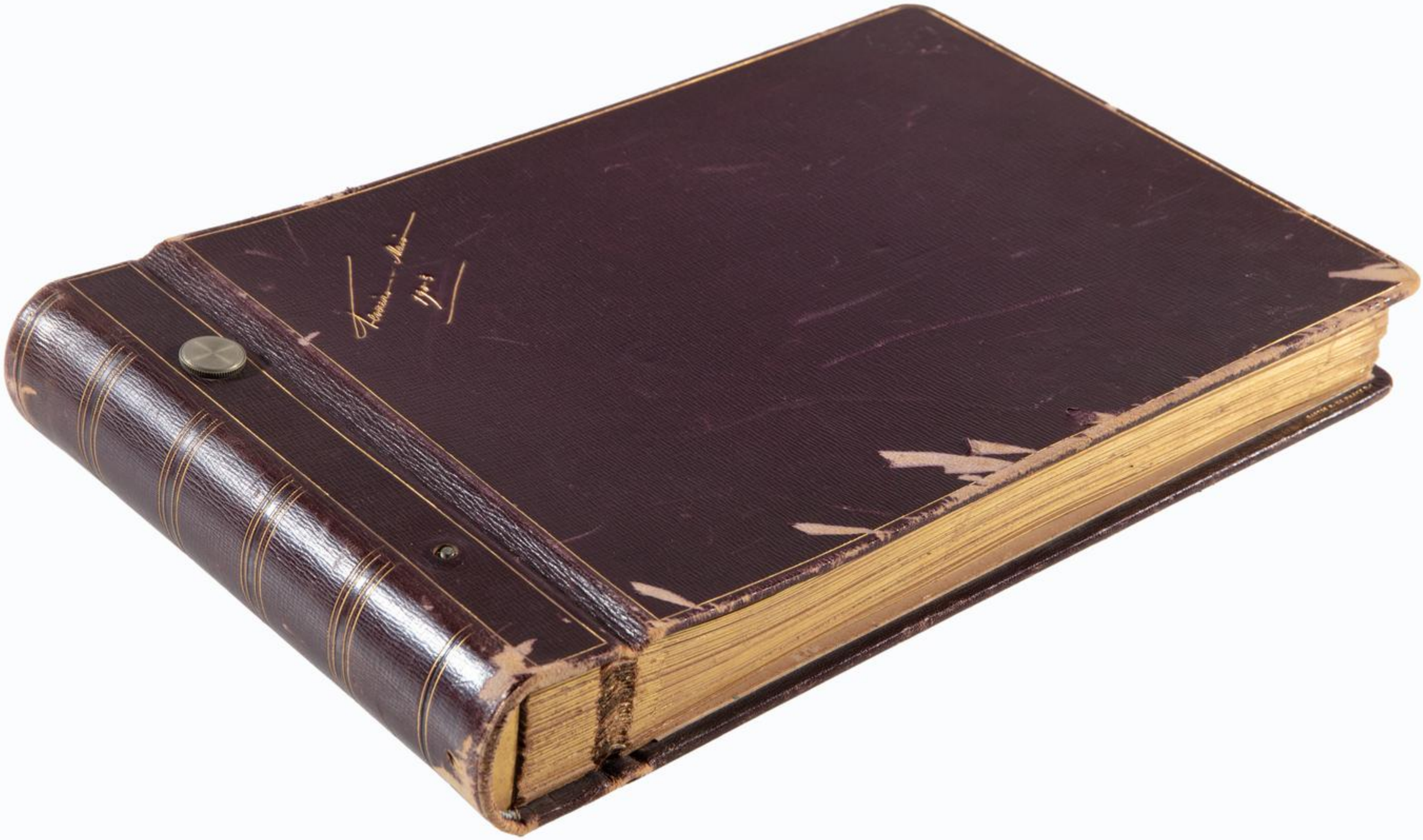

PRR Plano de Recuperação e Resiliência
REPÚBLICA PORTUGUESA
Financiado pela União Europeia NextGenerationEU
360º
PCIP_arquiv@_MMP_PNA_54878_2D_002

Lembranças — Maio
1903

PRR Plano de Recuperação e Resiliência
REPÚBLICA PORTUGUESA
Financiado pela União Europeia NextGenerationEU
360°
PCIP_arquiv@_MMP_PNA_54878_2D_001

PRR
REPÚBLICA PORTUGUESA
Financiado pela União Europeia NextGenerationEU
360

PRR Plano de Recuperação e Resiliência · República Portuguesa · Financiado pela União Europeia NextGenerationEU · 360

PCIP_arquiv@_MMP_PNA_54878_2D_004

PRR Plano de Recuperação e Resiliência
REPÚBLICA PORTUGUESA
Financiado pela União Europeia NextGenerationEU
360°
PCIP_arquiv@_MMP_PNA_54878_2D_005

A bordo – Gibraltar

PRR 360
PCIP_arquiv@_MMP_PNA_54878_1_2D_001

Cadiz 28 de Fevereiro de 1903

PRR Plano de Recuperação e Resiliência
Financiado pela União Europeia NextGenerationEU
360
PCIP_arquiv@_MMP_PNA_54878_2_2D_001

1

A bordo – Gibraltar

2

Cadiz — 28 de Fevereiro de 1903

3

Gibraltar 28 de Fevereiro – 1 de Março

4

Gibraltar — A bordo

5

La Mansourah 5 de Março

Tlemcen

6

Sidi Bou Médine 4 de Março

7

Sidi El. Halouï 4 de Março

PRR Plano de Recuperação e Resiliência · República Portuguesa · Financiado pela União Europeia NextGenerationEU · 360
PCIP_arquiv@_MMP_PNA_54878_2D_008

8 Tlemcen 9 10

Sidi Ben Médine

Marabout Sidi Jacoub
& da Mesquita

Uma rua em Tlemcen

11 12 13 14

Interior Arabe

Marabout de Sidi Jacoub

Musicos Arabes – Sidi M. Maloui

2

PRR Plano de Recuperação e Resiliência · República Portuguesa · Financiado pela União Europeia NextGenerationEU · 360

PCIP_arquiv@_MMP_PNA_54878_2D_009

Tlemcen

15

Interior Arabe

16

Musicos Arabes – Sidi El Haloui

17

Uma rua em Tlemcen

18

Marabout de Sidi Yacoub

19

Uma rua de Tlemcen

Minaret d'Agadir
4 de Março

20

Boughara

21

3

PRR Plano de Recuperação e Resiliência · República Portuguesa · Financiado pela União Europeia NextGenerationEU · 360
PCIP_arquiv@_MMP_PNA_54878_2D_010

Tlemcen

22

La Mansourah
5 de Março

25

23

Sidi El-Haloui – 4 de Março

Tirada pelo Principe

26

Interior Arabe

Tirada pelo Principe

27

Musicos Arabes – pelo Keraush

Sidi Jacoub – 5 de Março – tirada pelo Principe

24

Sidi El-Haloui

28

A Condessa d'Villiamson

PRR Plano de Recuperação e Resiliência · República Portuguesa · Financiado pela União Europeia NextGenerationEU · 360
PCIP_arquiv@_MMP_PNA_54878_2D_011

29

Sidi – Maruf

32

6 de Março de 1903

30

Cascatas de l'Oued Mefrouch – 4 de Março - pelo Príncipe

33

Sidi El. Kaloui 4 de Março – tirada pelo Príncipe

34

Mesquita Tlemcen 4 de Março tirada pelo Príncipe

31

Em casa do

35

Ben Daud

PRR Plano de Recuperação e Resiliência · República Portuguesa · Financiado pela União Europeia NextGenerationEU · 360
PCIP_arquiv@_MMP_PNA_54878_2D_012

36

Sidi — Marouf

37

Alger - na rua
tirada pelo Principe

38

Vista geral de Tunis
pelo Casanova

39

O Caes de Tunis - visto do Yacht

40

41

42

Le Père Delattre — A Carthago — 13 de Março

Giradas pelo Infante

6

PRR Plano de Recuperação e Resiliência · REPÚBLICA PORTUGUESA · Financiado pela União Europeia NextGenerationEU · 360

PCIP_arquiv@_MMP_PNA_54878_2D_013

Carthago ——— 13 de Março

43

Finadas pelo Infante ——— Capella de S. Luiz

44

45

Nas excavações ——— pelo Casanova

46

Cathedral

47

A Victoria

PRR Plano de Recuperação e Resiliência · REPÚBLICA PORTUGUESA · Financiado pela União Europeia NextGenerationEU · 360
PCIP_arquiv@_MMP_PNA_54878_2D_014

La Marsa —— 13 de Março

48

49

50

Fantasia

51

52

53

Café du Chameau

PRR Plano de Recuperação e Resiliência · República Portuguesa · Financiado pela União Europeia NextGenerationEU · 360
PCIP_arquiv@_MMP_PNA_54878_2D_015

54

55

56

Malta

15 ___ 17 de Março

Tiradas pela Motta

57

Tirada pela Rainha

58

59

60

PRR Plano de Recuperação e Resiliência · República Portuguesa · Financiado pela União Europeia NextGenerationEU · 360

PCIP_arquiv@_MMP_PNA_54878_2D_016

Malta — 15-17 de Março

61

62

63

64

65

66

Jinadas pelo Motta

PRR Plano de Recuperação e Resiliência · República Portuguesa · Financiado pela União Europeia NextGenerationEU · 360°

PCIP_arquiv@_MMP_PNA_54878_2D_017

No Cairo 25 de Março

67

O Khediva

Excursão
aos "Barrages du Nil".

68

O Khediva com os Princezes

69

70

Os Princezes
no Trolley.

71

72

Méhemet

73

A Condessa de Figueiró
e o Visconde d'Asseca
no Trolley.

PRR Plano de Recuperação e Resiliência · República Portuguesa · Financiado pela União Europeia NextGenerationEU · 360
PCIP_arquiv@_MMP_PNA_54878_2D_018

74

75

76

Tumulos dos Khalifas

22 de Março

79

77

78

O Conde de Figueiró

Uma rua no Cairo

PRR Plano de Recuperação e Resiliência · República Portuguesa · Financiado pela União Europeia NextGenerationEU · 360
PCIP_arquiv@_MMP_PNA_54878_2D_019

24 de Março

80

81

82

Excursão ás Pyramidas.

83

Chegada da Caravãna

84

O Conde de Figueiró.

85

O Visconde d'Asseca.

PRR Plano de Recuperação e Resiliência · República Portuguesa · Financiado pela União Europeia NextGenerationEU · 360
PCIP_arquiv@_MMP_PNA_54878_2D_020

No Cairo

No alto da Pyramide
24 de Março

86

Tirada pelo Principe

87

Excursion aux Barrages du Nil — á bordo do Yacht do Khediva — 25 de Março
Tirada pelo Principe

88

89

No Nilo á volta de Sakkára. 28 de Março
Tiradas pelo Principe

90

Mesquita de Méhemet Ali
Tirada pelo Principe

91

El-Azhar — Universidade — Tiradas pelo Beranseh.—

92

93

El-Azhar—

PRR Plano de Recuperação e Resiliência · República Portuguesa · Financiado pela União Europeia NextGenerationEU · 360
PCIP_arquiv@_MMP_PNA_54878_2D_021

No Cairo

94

Numa Mesquita — Arabes rezando

95

A Condessa de Figueiro e os
La Boulinière — 31 de Março.

96

97

98

99

O Lencastre ao pé das
Pyramide 24 de Março

100

PRR Plano de Recuperação e Resiliência · República Portuguesa · Financiado pela União Europeia NextGenerationEU · 360°
PCIP_arquiv@_MMP_PNA_54878_2D_022

No Cairo

101

Uma rua no Cairo

102

Excursão ás Pyramidas

103

24 de Março

104

Sultan Hasan

105

Tiradas pelo Casanova

106

Sultan Hasan

PRR Plano de Recuperação e Resiliência · República Portuguesa · Financiado pela União Europeia NextGenerationEU · 360
PCIP_arquiv@_MMP_PNA_54878_2D_023

107

Excursão aos "Barrages du Nil"
25 de Março — Pelo Príncipe

108

109

Finada pelo Príncipe

110

Pelo Príncipe

111

Excursão á Sakkára — 28 de Março

112

Colosso do Ramsès II

113

da Casa de Mariette

PRR Plano de Recuperação e Resiliência · República Portuguesa · Financiado pela União Europeia NextGenerationEU · 360
PCIP_arquiv@_MMP_PNA_54878_2D_024

Excursão

114

115

Tirada pelo Principe

á Sakkára

116

Parc aux Autruches Matariyé

117

da Casa de Mariette — pelo Casanovas

118

L'Arbre de la Vierge
Matariyé — 29 de Março

PRR Plano de Recuperação e Resiliência
REPÚBLICA PORTUGUESA
Financiado pela União Europeia NextGenerationEU
360
PCIP_arquiv@_MMP_PNA_54878_2D_025

Louksor

2 d'Abril

119

120

121

122

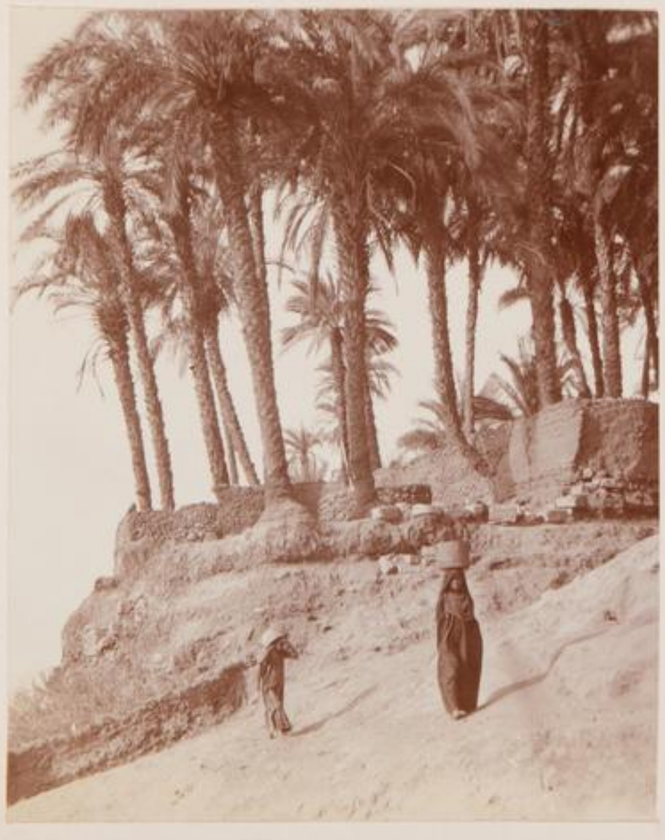

Tiradas pelo Principe

123

124

Sakkâra — 28 de Março
Pelo Casanova

Louksor — pelo Casanova

Sakkâra — pelo Casanova

PRR Plano de Recuperação e Resiliência · República Portuguesa · Financiado pela União Europeia NextGenerationEU · 360
PCIP_arquiv@_MMP_PNA_54878_2D_026

Louksor 2 de Abril

125

126

127

131

128

129

130

Tirada pelo Príncipe

20

PRR Plano de Recuperação e Resiliência · República Portuguesa · Financiado pela União Europeia NextGenerationEU · 360°
PCIP_arquiv@_MMP_PNA_54878_2D_027

132

133

134

Karnak ——— Tiradas pelo Infante

135

136

137

138

Acampamento dos Bisharis — Assouãn — 6 d'Abril.

PRR Plano de Recuperação e Resiliência · República Portuguesa · Financiado pela União Europeia NextGenerationEU · 360°
PCIP_arquiv@_MMP_PNA_54878_2D_028

Karnak

139

Tinadas pelo

140

— Avenue des Béliers —

141

Casanova

142

Tinada pelo Infante

143

144

Tinadas pelo Infante

145

PRR Plano de Recuperação e Resiliência · República Portuguesa · Financiado pela União Europeia NextGenerationEU · 360°
PCIP_arquiv@_MMP_PNA_54878_2D_029

146

Bisharis

147

Acampamento dos Bisharis — Riadas pelo Infante

148

149

153

150

Philae — pelo Principe

151

Nos bazares d' Assouan
4 de Abril

152

Philae 4 e 5 d' Abril. — Riadas pelo Principe

PCIP_arquiv@_MMP_PNA_54878_2D_030

Philae — 4 e 5 d' Abril

154

155

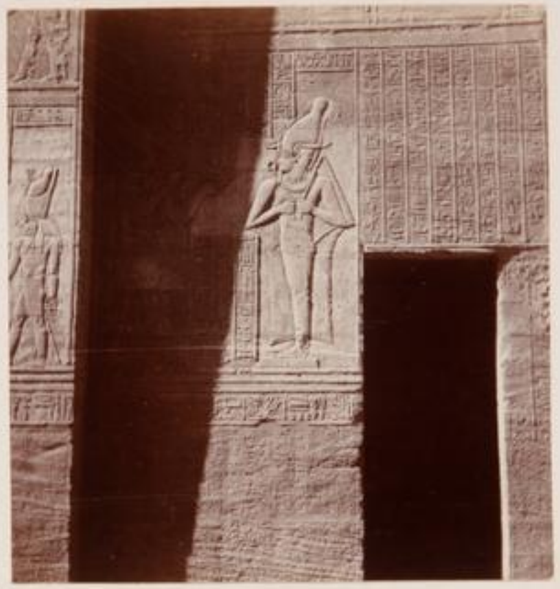

156

157

Tiradas pela Princeza

158

159

160

161

PRR Plano de Recuperação e Resiliência · República Portuguesa · Financiado pela União Europeia NextGenerationEU · 360°

PCIP_arquiv@_MMP_PNA_54878_2D_031

Philae

162

163

164

165

Travessia do Deserto 4 d'Abril. Chegada ao "Barrage"

166

167

168

169

4 – e 5 – d' Abril

PRR Plano de Recuperação e Resiliência · República Portuguesa · Financiado pela União Europeia NextGenerationEU · 360°
PCIP_arquiv@_MMP_PNA_54878_2D_032

Philae

170

171

5 d' Abril

172

173

174

Tiradas pelo Infante

PRR Plano de Recuperação e Resiliência · REPÚBLICA PORTUGUESA · Financiado pela União Europeia NextGenerationEU · 360°
PCIP_arquiv@_MMP_PNA_54878_2D_033

175

Pelo

176

177

Casanova

180

178

179

Philae

PCIP_arquiv@_MMP_PNA_54878_2D_034

181

Colossos de Memnon – 7 d' Abril
Pelo Casanova

182

Ramesseum – pelo Casanova

183

Ramesseum pelo Casanova – 9 d'Abril

184

Ramesseum – pelo Infante

185

Ramesseum – pelo Casanova

PRR Plano de Recuperação e Resiliência · República Portuguesa · Financiado pela União Europeia NextGenerationEU · 360
PCIP_arquiv@_MMP_PNA_54878_2D_035

186

A caminho de Medinet – Habou 7 d'Abril

187

188

La vallée des Rois
8 d'Abril

189

Medinet – Habou

190

No Tumulo de Sethos I
Tirada pelo Principe

191

Karl

192

Colosso de Memnon
7 d'Abril

193

Medinet Habou
Tirada pelo Principe

PCIP_arquiv@_MMP_PNA_54878_2D_036

194

do Principe

No Canal de Suez — 10 d' Abril

195

196

197

do Principe

198

Capella Palatina

199

Monreale — 16 d' Abril

200

Capella Palatina

201

Monreale — Interior da Cathedral

Tiradas pelo Principe

PRR Plano de Recuperação e Resiliência · República Portuguesa · Financiado pela União Europeia NextGenerationEU · 360°
PCIP_arquiv@_MMP_PNA_54878_2D_037

202

Monreale – O Claustro – pelo Príncipe

203

Pompei – Tirada pelo Casanova

204

Monreale – O Claustro – pelo Príncipe

205

Monreale – O claustro – pelo Casanova

206

Pompei —

207

208

20 d' Abril.

BASTOS R. DA PRATA 100

PRR Plano de Recuperação e Resiliência · REPÚBLICA PORTUGUESA · Financiado pela União Europeia NextGenerationEU · 360
PCIP_arquiv@_MMP_PNA_54878_2D_038

Pompei

209

210

211

Tinada pelo Casanova

20 Abril

212

213

214

Tinada pelo Casanova

BASTOS R. DA PRATA 106

PRR Plano de Recuperação e Resiliência · República Portuguesa · Financiado pela União Europeia NextGenerationEU · 360
PCIP_arquiv@_MMP_PNA_54878_2D_039

Pompei — 20 d'Abril.

215

216

217

Tirada pelo Casanova

218

No Porto de Napoles
Tirada pelo Principe

219

Depois do almoço offerecido ao Rei d'Inglaterra a bordo do Yacht 25 d'Abril — Napoles —
Tirada pelo Principe.

220

Esquadra Ingleza em Napoles
tirada pelo Principe.

PCIP_arquiv@_MMP_PNA_54878_2D_040

Ana — Capri 21 d' Abril — Tiradas 224

221

222

223

Rainha, Principe Imperial

Principe Imperial d' Allemanha

A bordo

225

Condessa de Figueiró
Rainha
Principe Imperial d' Allemanha

Pelo

Entre Napoles e Capri

226

Principe

Ana — Capri

227

A bordo entre Napoles e Capri

BASTOS R. DA PRATA 100

PRR Plano de Recuperação e Resiliência
REPÚBLICA PORTUGUESA
Financiado pela União Europeia NextGenerationEU
360
PCIP_arquiv@_MMP_PNA_54878_2D_041

Depois do luncheon
a' bordo do yacht "Victoria and
Albert" Napoles — 24 d' Abril

228

El Rei d' Inglaterra

229

230

Depois do almoço a' bordo do
Amelia" — Nápoles 25 d'Abril
El Rei d' Inglaterra e Lord Roseberry

231

Tirada pelo Principe

PRR Plano de Recuperação e Resiliência · República Portuguesa · Financiado pela União Europeia NextGenerationEU · 360
PCIP_arquiv@_MMP_PNA_54878_2D_042

Entre Napoles e
Capri — 21 d'Abril
Tiradas pelo

232

Principe Imperial d'Allemanha

233

Principe Eitel

Ana — Capri
Principe

234

Condessa de Figueiró
Rainha
S. A. Real a Duqueza d'Aosta

Em
27 e
A bordo

235

Duqueza d'Aosta
Rainha

Livorno
28 d'Abril
do "Amelia

236

A Duqueza d'Aosta
com os Principes.

PRR Plano de Recuperação e Resiliência · República Portuguesa · Financiado pela União Europeia NextGenerationEU · 360
PCIP_arquiv@_MMP_PNA_54878_2D_043

Gibraltar 28 de Fevereiro – 1 de Março

PRR
360
PCIP_arquiv@_MMP_PNA_54878_3_2D_001

Gibraltar — A bordo

PRR
360
PCIP_arquiv@_MMP_PNA_54878_4_2D_001

La Mansourah 5 de Março

PRR 360 PCIP_arquiv@_MMP_PNA_54878_5_2D_001

Sidi Bou Médine à Tlemcen

PRR 360 PCIP_arquivo_MMP_PNA_54878_6_2D_001

Sidi El-Kalani 4 de Março

PRR 360 PCIP_arquiv@_MMP_PNA_54878_7_2D_001

Sidi Bon Médine

360
PCIP_arquiv@_MMP_PNA_54878_8_2D_001

Marabout Sidi Yacoub
à la Mecque

PRR 360

PCIP_arquiv@_MMP_PNA_54878_9_2D_001

Uma rua em Glen Seca

PRR 360 PCM_EQUIVOC_MMP_PNA_54878_10_2D_001

PRR
360
PCIP_arquivo_MNP_PNA_54878_11_2D_001

PRR
360
arquv@ MMP PNA 54878 12 2D

Marabout de Sidi Yacoub

PRR 360
PCIP_arquiv@_MMP_PNA_54878_13_2D_001

Musicos Arabes — Sidi M. Maloui

PRR 360 PCIP_arquiv@_MMP_PNA_54878_14_2D_001

Interior Arabe

PCIP_arquiv@_MMP_PNA_54878_15_2D_001

Arabes – Sicli El Hadoui

PCIP_arquiv@_MMP_PNA_54878_16_2D_001

Una rua em Tlemcen

PRR 360 PCIP_arquivo_MMP_PNA_54078_17_2D_001

Marabout de Sidi Yacoub

PRR 360
PCIP_arquiv@_MMP_PNA_54878_18_2D_001

Uma rua de Tlemcen

PRR 360 PCIP_arquiv@_MMP_PNA_54878_19_2D_001

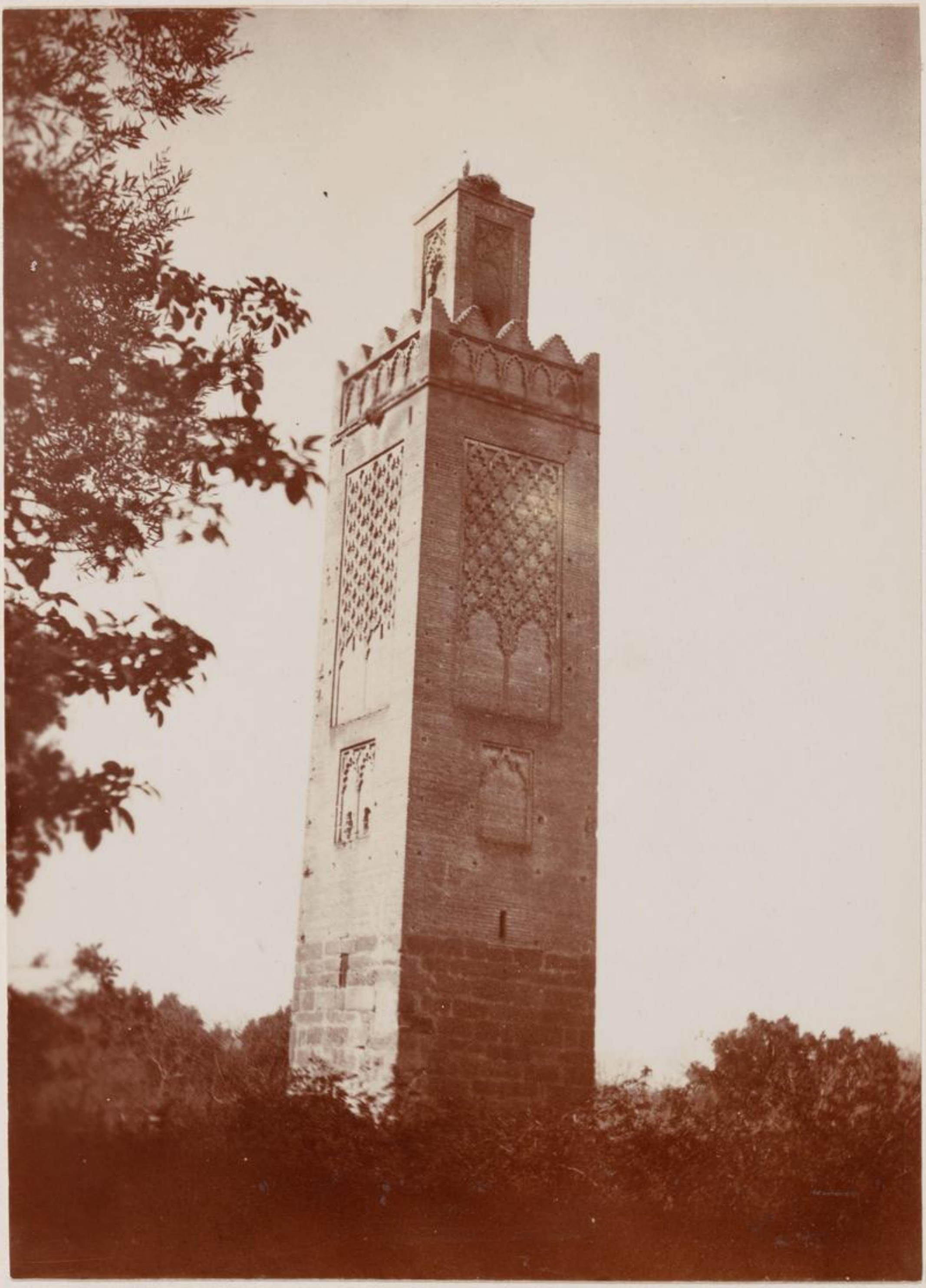

Minaret d'Agadir

y de Marco

s

PRR 360 PCIP_arquiv@_MMP_PNA_54878_20_2D_001

Boughara

PRR
360
PCIP_arquiv@_MMP_PNA_54878_21_2D_001

La Mansourah

5 de Março

PRR 360 PCIP_arquiv@_MMP_PNA_54878_22_2D_001

Sidi El-Haloui – 4 de Março

Visada pelo Príncipe

PRR Plano de Recuperação e Resiliência · República Portuguesa · Financiado pela União Europeia NextGenerationEU · 360

PCIP_arquiv@_MMP_PNA_54878_23_2D_001

Sidi El-Khalouia

PRR 360 PCIP_arquiv@_MMP_PNA_54878_24_28_001

Musicos Arabes — Isolo Kerausch

PRR 360

PCIP_arquiv@_MMP_PNA_54878_25_2D_001

Interior Arabe

Tirada pelo Principe

PRR Plano de Recuperação e Resiliência
PCIP_arquivo_MMP_PNA_54878_26_2D_001

Sidi Jacoub — 5 de Março — tirada pelo Príncipe

PRR Plano de Recuperação e Resiliência
REPÚBLICA PORTUGUESA
Financiado pela União Europeia NextGenerationEU
360
PCIP_arquiv@_MMP_PNA_54878_27_2D_001

A Conclessa d' Dilliamson

PRR 360 PCIP_arquiv@_MMP_PNA_54878_28_2D_001

Sidi — Marouf

360

PCIP_arquiv@_MMP_PNA_54878_29_2D_001

Cascatas de l'Oued Mefrouch – 4 de Março – pelo Príncipe

PCIP_arquiv@_MMP_PNA_54878_30_2D_001

Em casa de

PRR 360 PCIP_arquiv@_MMP_PNA_54878_31_2D_001

6 de Março de 1903

PRR 360 PCIP_arquiv@_MMP_PNA_54878_32_2D_001

Sidi El-Haloui 4 de Março — tirada pelo Principe

PRR Plano de Recuperação e Resiliência
REPÚBLICA PORTUGUESA
Financiado pela União Europeia NextGenerationEU
360
PCIP_arquiv@_MMP_PNA_54878_33_2D_001

Mesquita Tlemcen 4 de Março Xinada pelo Príncipe

PRR Plano de Recuperação e Resiliência · Financiado pela União Europeia NextGenerationEU · 360

PCIP_arquiv@_MMP_PNA_54878_34_2D_001

Ben Dance

PRR 360 PCIP_arquiv@_MMP_PNA_54878_35_2D_

Sidi — Marouf

PRR 360

PCIP_arquiv@_MMP_PNA_54878_36_2D_001

Alger - na rua
tirada pelo Princípe

PRR 360 PCIP_arquiv@_MMP_PNA_54878_37_2D_001

Vista geral de Tunis

Foto Casanova

PRR
360
PCIP_arquiv@_MMP_PNA_54878_38_2D_001

D Caes de Tunis - visto do Yacht

PRR 360

PCIP_arquiv@_MMP_PNA_54878_39_2D_001

PRR
360
PCIP_arquiv@_MMP_PNA_54678_40_2D_001

PRR
REPÚBLICA PORTUGUESA
Financiado pela União Europeia NextGenerationEU
360
PCIP_arquivo_MMP_PNA_51876_41_2D_001

PRR
360
PCIP_arquiv@_MMP_PNA_54878_42_2D_001

Tinadas pelo Infante

PRR
360
PCIP_arquiv@_MMP_PNA_54878_43_2D_001

Capella de S. Luiz

PRR 360 PCIP_arquiv@_MMP_PNA_54878_44_2D_001

Nas excavações ——— Jrelo Casanova

PRR 360 PGRP_arquiv@_MMP_PNA_54878_45_2D_001

Cathedral

PRR
360
PCIP_arquiv@_MMP_PNA_54878_46_2D_001

A Victoria

PRR
360
PCIP_arquiv@_MMP_PNA_54878_47_2D_001

PRR REPÚBLICA PORTUGUESA 360

PCIP_arquivo_MMP_PNA_54878_48_2D_001

PRR
360
PCIP_arquivo_MMP_PNA_54878_49_2D_001

PRR REPÚBLICA PORTUGUESA 360
PCIP_arquivo_MMP_PNA_54878_50_2D_001

PRR
360
PCIP_arquivo_MMP_PNA_54878_51_2D_001

Café du Chameau

PRR 360 PCIP_arquiv@_MMP_PNA_54878_52_2D_001

PRR
REPÚBLICA PORTUGUESA
360
PCIP_arquivo_MMP_PNA_54878_53_2D_004

PRR REPÚBLICA PORTUGUESA Financiado pela União Europeia 360
PCIP_arquiv@_MMP_PNA_54878_54_2D_001

PRR
REPÚBLICA PORTUGUESA
360
PCIP_arquivo_MMP_PNA_54678_55_2D_001

PRR
REPÚBLICA PORTUGUESA
360
PCIP_arquivo_MMP_PNA_54878_56_2D_001

Tinada pela Rainha

PRR Plano de Recuperação e Resiliência
REPÚBLICA PORTUGUESA
Financiado pela União Europeia NextGenerationEU
360
PCIP_arquiv@_MMP_PNA_54878_57_2D_001

PRR 360

PCIP_arquiv@_MMP_PNA_54878_58_2D_001

PRR
360
PCIP_arquiv@_MMP_PNA_54878_59_2D_001

PRR
360
PCIP_arquiv@_MMP_PNA_54878_00_2D_001

PRR
360
PCIP_arquivo_MMP_PNA_54378_61_2D_001

PRR
360
PCIP_arquiv@_MMP_PNA_54878_02_2D_001

PRR
REPÚBLICA PORTUGUESA
360
PCIP_arquivo_MMP_PNA_54878_83_2D_001

PRR
360
PCIP_arquiv@_MMP_PNA_54878_64_2D_001

Tiradas pelo Motta

PRR 360

PCIP_arquiv@_MMP_PNA_54878_65_2D_001

PRR
REPÚBLICA PORTUGUESA
Financiado pela União Europeia
360
PCIP_arquivo@_MMP_PNA_64878_66_2D_001

O Khedive

PRR 360 PCIP_arquiv@_MMP_PNA_54878_67_2D_001

PRR
REPÚBLICA PORTUGUESA
Financiado pela União Europeia
360
PCIP_arquivo@_MMP_PNA_54678_68_2D_001

PRR
360
PCIP_arquivo_MMP_PNA_54878_69_2D_001

Os Princizes
no Trolley.

PRR 360 PCIP_arquiv@_MMP_PNA_54878_70_2D_001

PRR
360
PCIP_arquiv@_MMP_PNA_54878_71_2D_001

Méhemet

PRR 360 PCIP_arquiv@_MMP_PNA_54878_72_2D_001

A Condessa de Figueiró
e o Visconde d'Asseca
no Trolley.

PRR 360 PCIP_arquiv@_MMP_PNA_54878_72_2D_001

PRR REPÚBLICA PORTUGUESA 360 PCIP_arquiv@_MMP_PNA_54878_74_2D_001

PRR REPÚBLICA PORTUGUESA 360
PCIP_arquivo_MMP_PNA_54878_75_2D_001

PRR REPÚBLICA PORTUGUESA 360

PCIP_arquivo_MMP_PNA_540/8_76_2D_001

PRR 360 PCIP_arquiv@_MMP_PNA_54878_77_2D_001

O Conde de Figueiró

PRR
360
PCIP_arquiv@_MMP_PNA_54878_78_2D_001

Uma rua no Cairo

PCIP_arquiv@_MMP_PNA_54878_79_2D_001

PRR
REPÚBLICA PORTUGUESA
360
PCIP_arquivo_MMP_PNA_54678_80_2D_001

PRR REPUBLICA PORTUGUESA 360 PCIP_arquiv@_MMP_PNA_54878_81_2D_001

PRR
360
PCIP_arquiv@_MMP_PNA_64878_82_2D_001

Chegada da Caravãna

PRR 360

PCIP_arquiv@_MMP_PNA_54878_83_2D_001

O Conde de Figueiró.

PRR
360
PCIP_arquiv@_MMP_PNA_54878_84_2D_001

O Visconde d'Asseca

PRR 360 PCIP_arquiv@_MMP_PNA_54878_85_2D_001

Tinada pelo Principe

PRR
360
PCIP_arquiv@_MMP_PNA_54878_86_2D_001

Excursion aux Barrages du Nil — á bordo do Yacht do Khediva — 25 de Março
Tirada pelo Principe.

PRR 360 PCIP_arquiv@_MMP_PNA_54878_87_2D_001

PRR 360
PCIP_arquiv@_MMP_PNA_54878_88_2D_001

PRR 360

PCIP_arquivo_MMP_PNA_54878_89_2D_001

Mes-quita de Méhemet Ali

Tirada pelo Príncipe

PRR 360 PCIP_arquiv@_MMP_PNA_54878_90_2D_001

PRR
360
PCIP_arquiv@_MMP_PNA_54878_91_2D_001

acle — Kinaclas Jrelo Herausch

PRR 360

PCIP_arquiv@_MMP_PNA_54878_92_2D_001

El - Azhar -

PRR 360 PCIP_arquiv@_MMP_PNA_54878_93_2D_001

Mesquita — Arabes rezando

PRR 360 PCIP_arquiv@_MMP_PNA_54878_94_2D_001

A Condessa de Figueiro e os
Srs Boulinnierè — 31 de Março

PRR
PCIP_arquiv@_MMP_PNA_54878_95_2D_001

PRR REPÚBLICA PORTUGUESA Financiado pela União Europeia 360

PCIP_arquiv@_MMP_PNA_54878_96_2D_001

PRR REPÚBLICA PORTUGUESA Financiado pela União Europeia 360
PCIP_arquiv@_MMP_PNA_54878_97_2D_001

PRR REPÚBLICA PORTUGUESA 360
PCIP_arquivo_MMP_PNA_54878_98_2D_001

O Lencastre ao pé das
Pyramides 24 de Março

PRR REPÚBLICA PORTUGUESA Financiado pela União Europeia 360
PGIP arquivo MMP PNA 54678 100 2D 001

PRR REPÚBLICA Financiado pela 360

Uma rua no Cairo

PCIP_arquivo_MMP_PNA_54878_101_2D_001

Excursão ás Pyramidas

PRR
360
PCIP_arquiv@_MMP_PNA_54878_102_2D_001

360 Pyramide de Mycerinus

PCIP_arquiv@_MMP_PNA_54878_103_2D_001

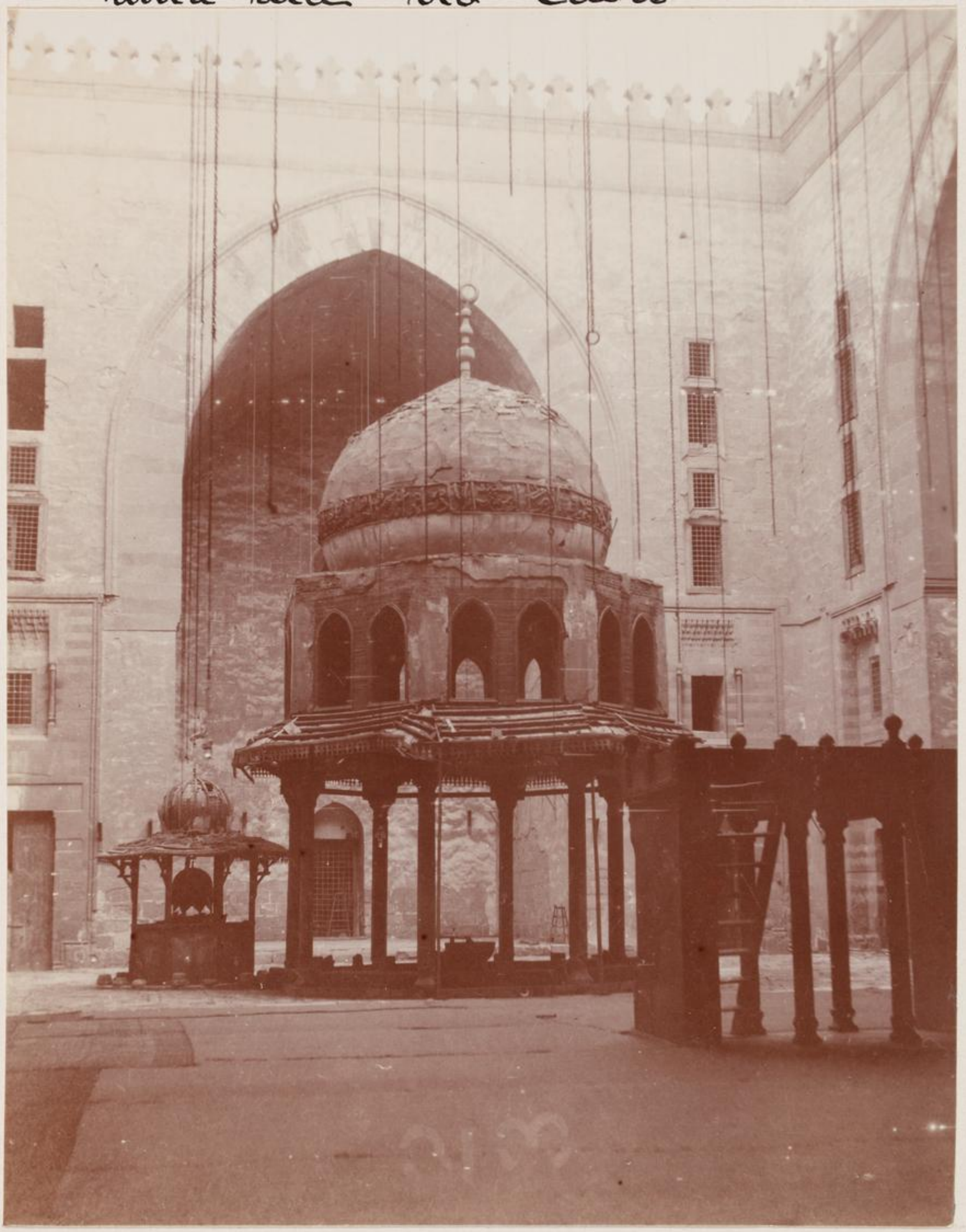

Sultán Hasán

PRR
360
PCIP_arquiv@_MMP_PNA_54878_104_2D_001

Tiradas pelo Casanova.

PRR
360
PCIP_arquiv@_MMP_PNA_54878_105_2D_001

Sultân Hasan

PCIP_arquiv@_MMP_PNA_54878_106_2D_001

Excursão aos "Barrages du Nil"

25 de Março — Pelo Principe

PRR 360 PCIP_arquiv@_MMP_PNA_54878_107_2D_001

PRR REPÚBLICA PORTUGUESA 360

PCIP_arquv@_MMP_PNA_54878_108_2D_001

Finada pelo Príncipe

PCIP_arquiv@_MMP_PNA_54878_109_2D_001

Pelo Príncipe

PCIP_arquiv@_MMP_PNA_54878_110_2D_001

PRR 360 PCIP_arquivo@_MMF_PNA_54678_111_2D_001

Colosso do Ramsès II

PRR
360
PCIP_arquiv@_MMP_PNA_54878_112_2D_001

da Casa de Mariette

PRR 360 PCIP_arquiv@_MMP_PNA_54878_113_2D_001

PRR REPÚBLICA PORTUGUESA Financiado pela União Europeia 360

PCIP_arquv@_MMP_PNA_54878_114_2D_001

Tirada pelo Principe

PRR 360 PCIP_arquiv@_MMP_PNA_54878_115_2D_001

Parc aux Autruches Matarigé

PRR 360 PCIP_arquiv@_MMP_PNA_54878_116_2D_001

da Casa de Mariette — pelo Casanovas

PRR Plano de Recuperação e Resiliência
Fundação Portuguesa
Financiado pela União Europeia NextGenerationEU
360
PCIP_arquiv@_MMP_PNA_54878_117_2D_001

L'Arbre de la Vierge

Mataringé — 29 de Março

PRR 360 PCIP_arquiv@_MMP_PNA_54878_118_2D_001

360

PCIP_arquiv@_MMP_PNAV_54878_119_2D_001

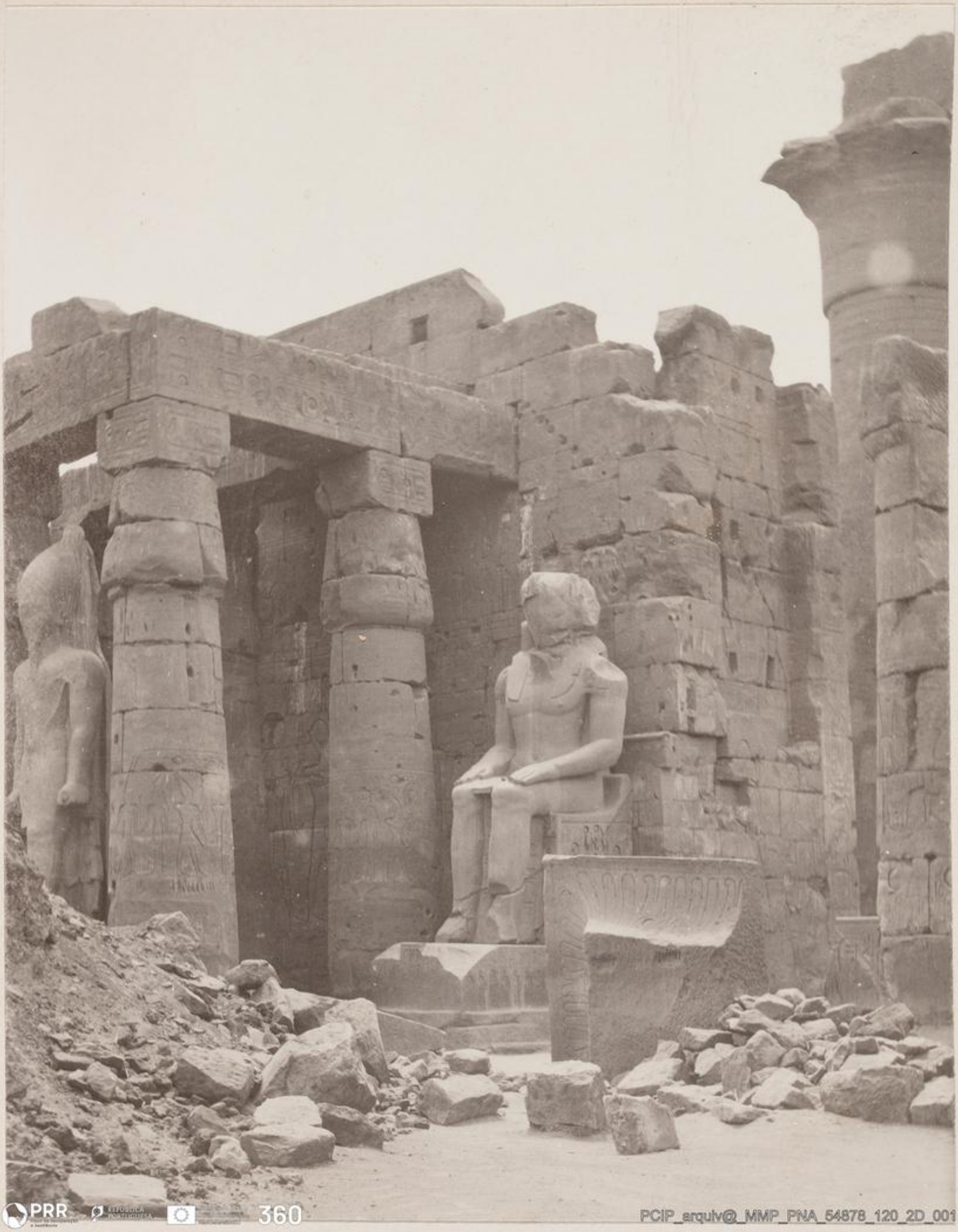

PRR
360
PCIP_arquiv@_MMP_PNA_54878_120_2D_001

PRR
360

Salpêtra 28 de Março

PRR 360
PCIP_arquivo@_MMP_PNA_54878_122_2D_001

Louksor — pelo Casanova

PRR
360
PCIP_arquiv@_MMP_PNA_54878_123_2D_001

Sakkara — Foto Casanova

PRR 360 PCIP_arquiv@_MMP_PNA_54878_124_2D_001

PRR REPÚBLICA PORTUGUESA 360
PCIP_arquivo_MMP_PNA_54878_125_2D_001

PRR REPÚBLICA PORTUGUESA 360 PCIP_arquivo_MMP_PNA_54878_126_2D_001

PRR
360
PCIP_arquivo_IMP_PNA_54678_127_2D_001

PRR
360
PCIP_arquivo@_MMP_PNA_54878_128_2D_001

PRR REPÚBLICA PORTUGUESA 360

PRR REPÚBLICA PORTUGUESA 360 PCIP_arquivo_MMP_FNA_54876_130_2D_001

PRR
360
PCIP_arquiv@_MMP_PNA_

PRR
REPÚBLICA PORTUGUESA
360
PCIP_arquiv@_MMP_PNA_54878_132_2D_001

PRR
360
PCIP_arquiv@_MMP_PNA_54878_133_2D_001

PRR
360
PCIP_arquivo_MMP_PNA_54878_134_2D_001

PRR
360
PCIP_arquiv@_MMP_PNA_54878_135_2D_001

PRR REPÚBLICA PORTUGUESA 360

PCIP_arquivo_MMP_PNA_84678_136_2D_001

PRR 360 PCIP_arquiv@_MMP_PNA_64878_187_2D_001

PRR
REPÚBLICA PORTUGUESA
360
PCIP_arquivo_MMP_PNA_64878_138_2D_001

PRR
REPÚBLICA PORTUGUESA
360
PCIP_arquv@_MMP_PNA_54878_139_2D_001

Avenue des Béliers

PRR 360 PCIP_arquivo_MMP_PNA_54878_140_2D_001

PRR REPÚBLICA PORTUGUESA 360

PCIP_arquiv@_MMP_PNA_54378_141_2D_001

Tirada pelo Infante

PRR 360
PCIP_arquiv@_MMP_PNA_54878_142_2D_001

PRR 360 PCIP_arquiv@_MMP_PNA_54878_143_2D_001

PRR 360 PCIP_srquiv@_MMP_PNA_54878_144_2D_001

PRR
360
PCIP_arquiv@_MMP_PNA_54878_145_2D_001

Bisharis

PRR 360 PCIP_arquiv@_MMP_PNA_54878_146_2D_001

Acampamento dos Bisharis –

PCIP_arquiv@_MMP_PNA_54878_147_2D_001

PRR
REPÚBLICA PORTUGUESA
360
PCIP_arquivo_MVP_PNA_54678_148_2D_000

Philae — Pelo Principe

PRR 360
PCIP_arquiv@_MMP_PNA_54878_150_2D_001

Nos bazares d' Assouan
4 de Abril

PRR 360 PCIP_arquiv@_MMP_PNA_54878_151_2D_001

PRR
360
PCIP_arquiv@_MMP_PNA_54878_152_2D_001

PRR
360

PRR REPÚBLICA PORTUGUESA Financiado pela União Europeia 360

PCIP_arquivo_MMP_FNA_54878_154_2B_001

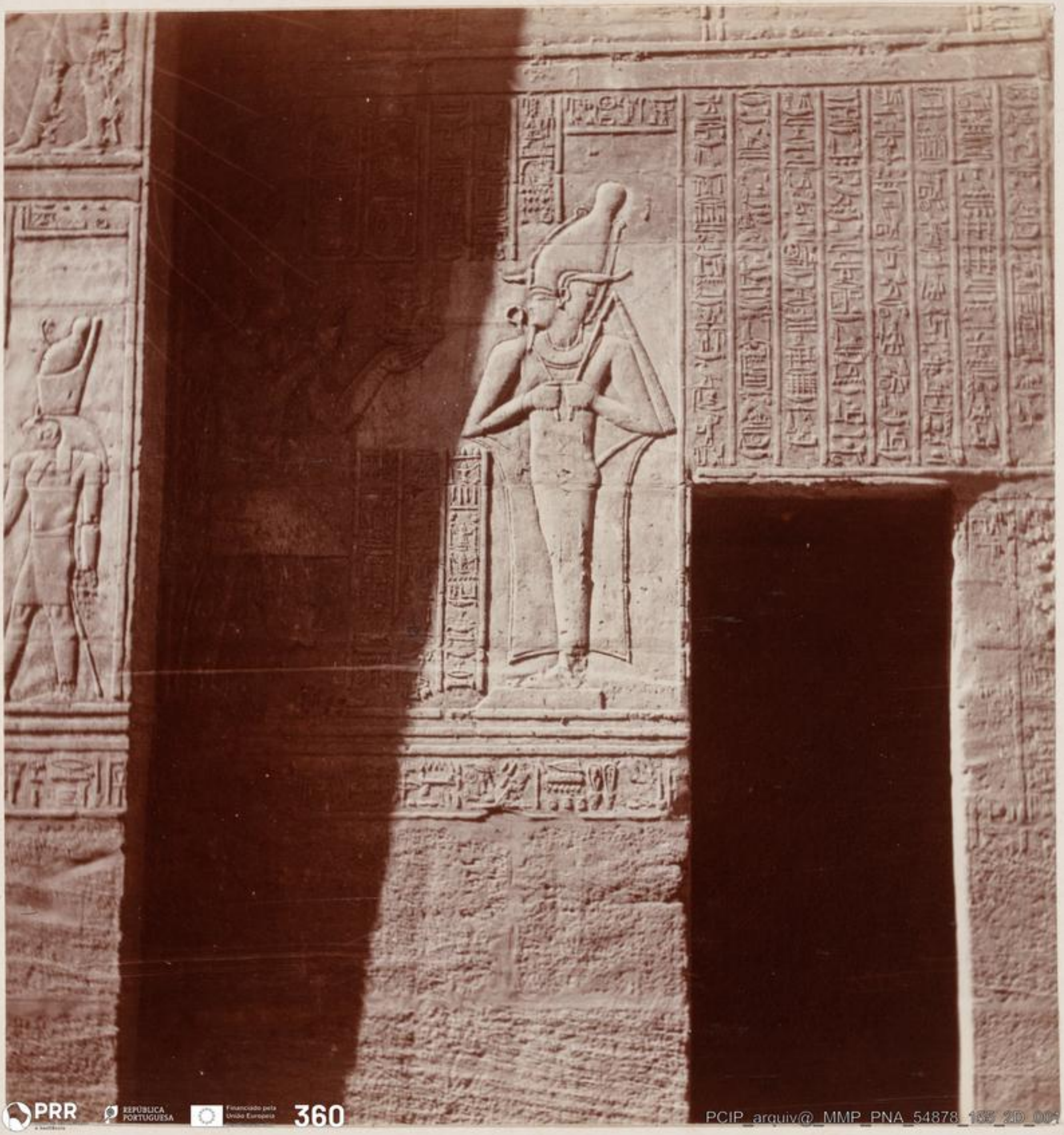

PRR
REPÚBLICA PORTUGUESA
Financiado pela União Europeia
360
PCIP_arquiv@_MMP_PNA_54878_185_2D_007

PRR 360 PCIP_arquiv@_MMP_PNA_54878_159_2D_001

PRR REPÚBLICA PORTUGUESA 360

PRR
REPÚBLICA PORTUGUESA
360
PCIP_arquivo_MMP_PNA_34878_158_2D_001

PRR 360 PCIP_arquiv@_MMP_PNA_54878_159_2D_001

PRR 360 PCIP_arquiv@_MMP_PNA_54878_180_2D_001

PRR
360
PCIP_arquiv@_MMP_PNA_54878_161_2D_001

PRR REPÚBLICA PORTUGUESA 360 PCIP_arquiv@_MMP_PNA_51878_162_2D_001

Procissão do Desenho 4 d'Abril.

PRR
360
PCIP_arquiv@_MMP_PNA_54878_163_2D_001

Chegada ao "Barrage"

PRR
360
PCIP_arquiv@_MMP_PNA_548768_164_2D_001

PRR REPÚBLICA PORTUGUESA Financiado pela União Europeia 360
PCIP_arquiv@_MMP_PNA_54878_165_2D_001

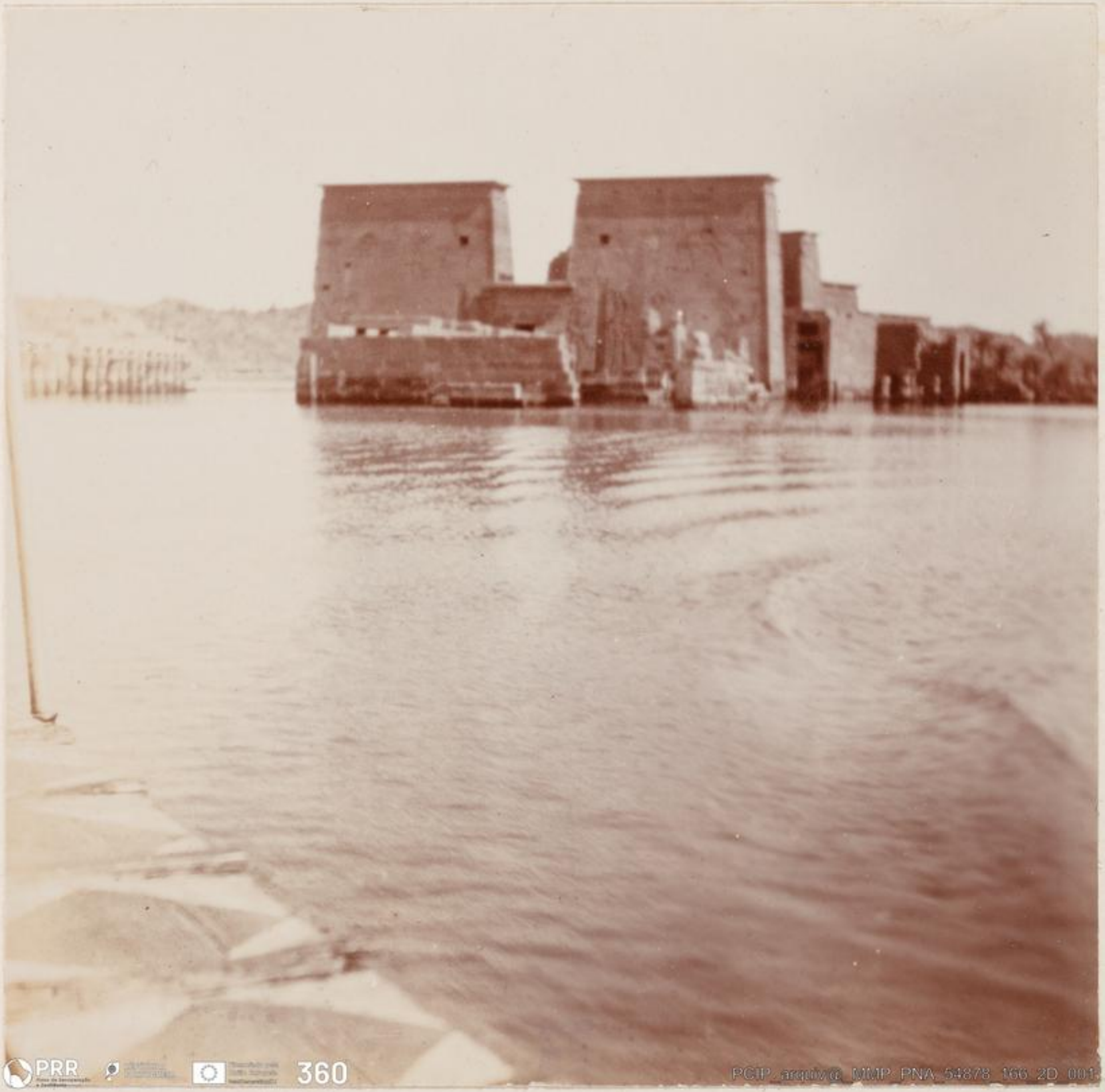

PRR
360
PCIP_arquivo_MMP_PNA_54878_166_2D_001

PRR REPÚBLICA PORTUGUESA 360

PRR REPÚBLICA PORTUGUESA
360
PCIP_arquivo_MMP_PNA_54878_168_2D_001

PRR
REPÚBLICA PORTUGUESA
Financiado pela União Europeia
360
PCIP_arquiv@_MMP_PNA_54878_169_2D_001

PRR REPÚBLICA PORTUGUESA Financiado pela União Europeia 360

PCIP_arquiv@_MMP_PNA_54878_170_2D_001

PRR REPÚBLICA PORTUGUESA 360 PCIP_arquivo MMP_PNA_54878_171_2D_001

PRR REPÚBLICA PORTUGUESA 360
PCIP_arquivo@_MMP_PNA_04878_172_2D_001

PRR
360
PCIP_arquiv@_MMP_PNA

PRR REPÚBLICA PORTUGUESA 360
PCP_arquiv@_MMP_PNA_54878_174_2D_001

PRR
360
PCIP_arquivo_MMP_PNA_54878_175_2D_001

PRR
360
PCIP_arquivo_MMP_PNA_54878_176_2D_001

PRR
REPÚBLICA PORTUGUESA
360
PCIP_arquiv@_MMP_PNA_54878_177_2D_001

PRR 360 PCIP_arquiv@_MMP_PNA_54878_178_2D_001

PRR REPÚBLICA PORTUGUESA 360
PCIP_arquivo_MMP_PNA_54878_179_2D_001

PRR 360
PCIP_arquiv@_MMP_PNA_64878_180_2D_001

Colossos de Memnon — 7 d' Abril

PRR 360
PCIP_arquiv@_MMP_PNA_54878_181_2D_001

PRR
REPÚBLICA PORTUGUESA
360
PCIP_arquivo_MMP_PNA_54878_182_2D_001

Ramesseum pelo Casanova — 9 d'Abril

PRR Plano de Recuperação e Resiliência
Financiado pela União Europeia NextGenerationEU
360
PCIP_arquiv@_MMP_PNA_54878_183_2D_001

Ramesseum — pelo Infante

PRR 360 PCIP_arquivo_MMP_PNA_54878_184_2D_001

Ramesseum — Isola Casanova

PRR 360
PCIP_arquiv@_MMP_PNA_54878_185_2D_001

PRR
360
PCIP_arquivo_MMP_PNA_54878_166_2D_001

PRR
360
PCIP_arquivo_MMP_PNA_54878_187_2D_001

La vallée des Rois
à l'abri

PRR
360
PCIP_arquiv@_MMP_PNA_54878_188_2D_001

Medinet - Habou

PRR
360
PCIP_archive_MMP_PNA_54878_188_2D_001

No Tumulo de Sethos I
Tirada pelo Principe

PRR 360 PCIP_arquiv@_MMP_PNA_54878_190_2D_001

Karl

PCIP_arquiv@_MMP_PNA_54878_191_2D_001

Colosso de Memnon

7 d' Abril

PRR 360 PCIP_arquiv@_MMP_PNA_54878_182_2D_001

Mechmet Gabon

Piraca Jselo Principe

PRR 360 PCIP_arquiv@_MMP_PNA_54878_193_ED_001

PRR 360
PCIP_arquivo@_MMP_PNA_64878_194_2D_001

PRR 360
PCIP_arquivo_MMP_PNA_54878_185_2D_001

PRR
360
PCIP_arquiv@_MMP_PNA_54878_196_2D_001

PRR
REPÚBLICA PORTUGUESA
360
PCIP_arquivo_MMP_FNA_541873_137_2D_001

Capella Palatina

PRR 360 PCIP_arquiv@_MMP_PNA_54878_198_2D_001

Monreale — 16 d'Abril

PRR
PCIP_arquiv@_MMP_PNA_54878_199_2D_001

Cappella Palatina

PRR
360
PCIP_arquiv@_MMP_PNA_54878_200_2D_001

Monreale — Interior da Cathedral

PCIP_arquivo@_MMP_P10A_54878_201_2D_001

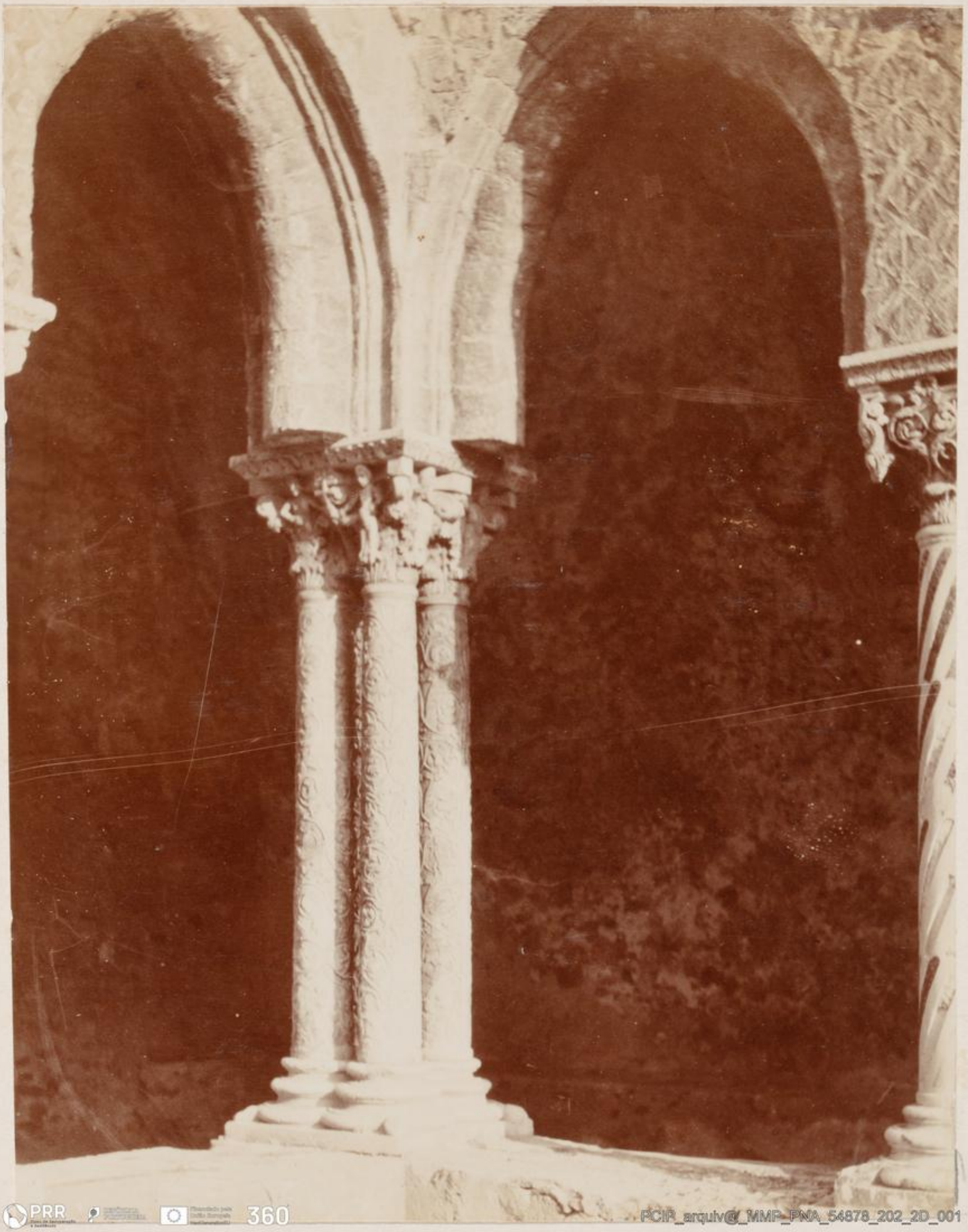

PRR 360 PCIP_arquiv@_MMP_PNA_54878_202_2D_001

Pompei — Tirada pelo Casanova

PRR 360
PCIP_arquiv@_MMP_PNA_54878_203_2D_001

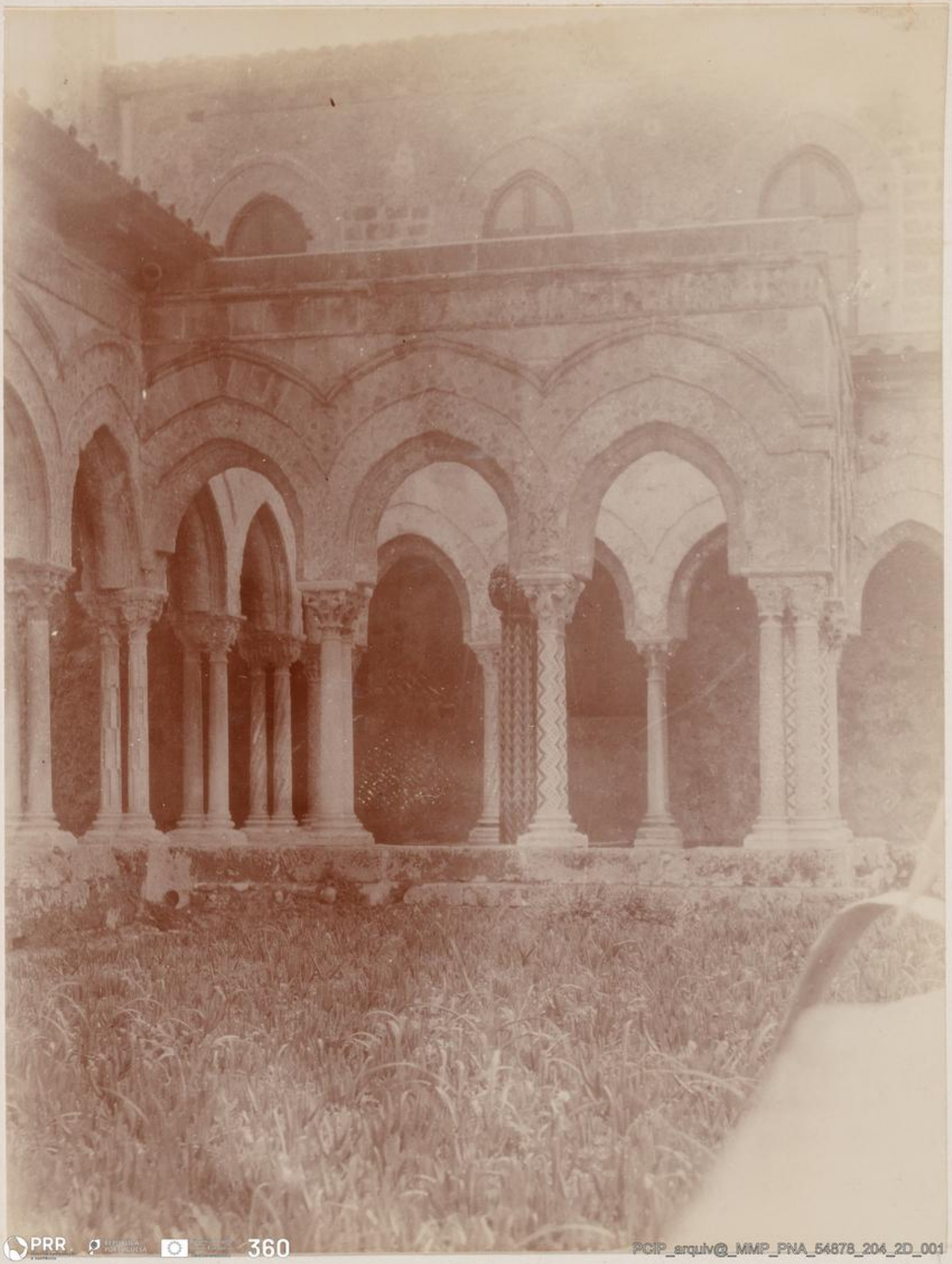

PRR
REPÚBLICA PORTUGUESA
360
PCIP_arquiv@_MMP_PNA_54878_204_2D_001

Monreale – O claustro – foto Casamara

PRR 360
PCIP_arquiv@_MMP_PNA_54878_205_2D_001

PRR 360

PRR REPÚBLICA PORTUGUESA 360

PRR
360
PCIP_arquiv@_MMP_PNA_54878_206_2D_001

PRR
REPÚBLICA PORTUGUESA
Financiado pela União Europeia
360
PCIP_arquiv@_MMP_PNA_54878_209_2D_001

PRR
360
PCIP_arquiv@_MMP_PNA_54878_210_2D_001

PRR
REPÚBLICA PORTUGUESA
360
PCIP_arquv@_MMP_PNA_54878_211_2D_001

PRR
360
PCIP_arquivo_MMP_PNA_54678_212_2D_001

360
PCIP_arquiv@_MMP_PNA_54878_213_2D_001

PRR REPÚBLICA PORTUGUESA Financiado pela União Europeia

PCIP_arquivo@_MMP_PNA_54878_214_2D_001

PRR 360
PCIP_arquivo@_MMP_PNA_54878_215_2D_001

PRR
360
PCIP_arquiv@_MMP_PNA_54878_216_2D_001

PRR 360 PCIP_arquiv@_MMP_PNA_54878_217_2D_001

Na Barra de Nápoles
Fiscada pelo Príncipe

PRR 360 PCIP_arquiv@_MMP_PNA_54878_218_2D_001

PRR
360
PCIP_arquiv@_MMP_PNA_54878_219_2D_001

Esquadra Inglesa em Nápoles
Visitada pelo Príncipe

PRR 360 PCIP_arquiv@_MMP_PNA_54878_220_2D_001

PRR
360
PCIP_arquiv@_MMP_PNA_54878_221_2D_001

PRR REPÚBLICA PORTUGUESA 360
PCIP_arquivo@_MMP_PNA_64878_222_2D_001

PRR
360
PCIP_arquiv@_MMP_PNA_54878_223_2D_001

PRR
360
PCIP_arquivo@_MMP_PNA_54878_224_2D_001

Entre Magrales e Cajsri

PRR 360
POP_arquiv@_MMP_PNA_54878_225_2D_001

Ana – Capri

PRR 360 PCIP_arquiv@_MMP_PNA_54878_226_2D_001

A' bordo entre Mazzoles e Cafiero

PRR 360 PCIP_arquivo_MMP_PNA_54878_227_2D_001

Rei d' Inglaterra

PRR 360 PCIP_arquiv@_MMP_PNA_54878_228_2D_001

PRR
360
PCIP_arquiv@_MM7_PNA_54878_229_2D_001

Depois do almoço a bordo do
Amelia" — Málaga 25 d'Abril
Rei d'Inglaterra e Lord Roseberry

PRR 360
PCIP_arquivo_MMP_PNA_54878_230_20_001

Viscada Prelo d'Princeipe

PRR 360 PCIP_arquiv@_MMP_PNA_54878_231_2D_001

Principe Imperial d'Allemanha

PRR 360
PCIP_arquiv@_MMP_PNA_54878_232_2D_001

Principe Eitel

PCIP_arquiv@_MMP_PNA_54878_233_2D_001

Condessa de Figueiró

Rainha

S. A. Real a Duqueza d'Aosta

PRR 360 PCIP_arquiv@_MMP_PNA_54878_234_2D_001

Duqueza d'Aosta

Rainha

PRR 360 PCIP_arquiv@_MMP_PNA_5469_235_2D_001

A Duqueza d'Aosta
com os Princijes.

PRR 360 PCIP_arquiv@_MMP_PNA_54878_236_2D_001

PRR Plano de Recuperação e Resiliência
REPÚBLICA PORTUGUESA
Financiado pela União Europeia NextGenerationEU
360°
PCIP_arquiv@_MMP_PNA_54878_2D_006

BARTOS R. DA PRATA 100

PRR Plano de Recuperação e Resiliência
REPÚBLICA PORTUGUESA
Financiado pela União Europeia NextGenerationEU
360
PCIP_arquiv@_MMP_PNA_54878_2D_007