

ESPÓLIO FUNERÁRIO ENTREGUE AO GABINETE DE DESENHO (Nuno Santos) PARA REGISTO GRÁFICO

3º lote:

- nºinv.83 – sep.21
- nºinv.84 – sep.21
- nºinv.85 – sep.21
- nºinv.86 – sep.21
- nºinv.88 – sep.21
- nºinv.89 – sep.22
- nºinv.91 – sep.24
- nºinv.92 – sep.24
- nºinv.93 – sep.24
- nºinv.94 – sep.25
- nºinv.95 – sep.25
- nºinv.97 – sep.26
- nºinv.98 – sep.26
- nºinv.102 – sep.27
- nºinv.103 – sep.28
- nºinv.106 – sep.28
- nºinv.107 – sep.28
- nºinv.108 – sep.29
- nºinv.109 – sep.29
- nºinv.110 – sep.29
- nºinv.111 – sep.29
- nºinv.114 – sep.30
- nºinv.115 – sep.30
- nºinv.116 – sep.30
- nºinv.117 – sep.30
- nºinv.118 – sep.30

Coimbra, 16 de Maio de 2002

Teresa Mourão



81.992



81.992
of unit

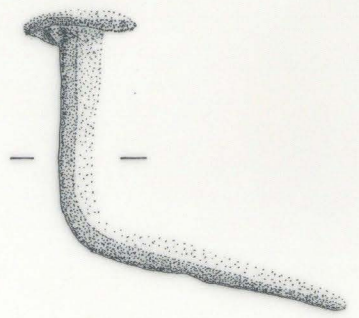
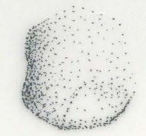
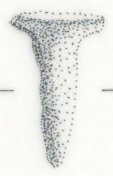

82.992
of unit



81.992

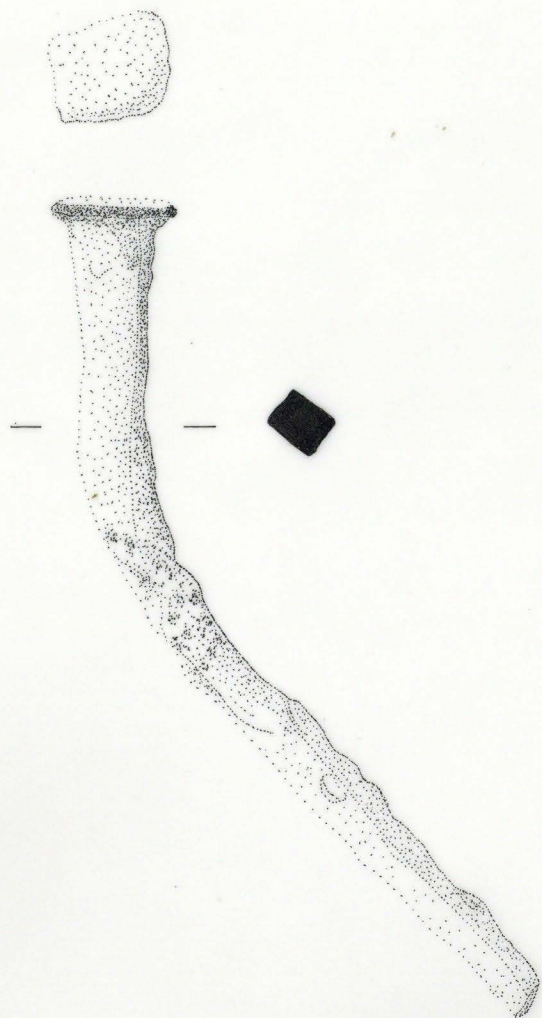

Nº INV. 22 SEP. 6

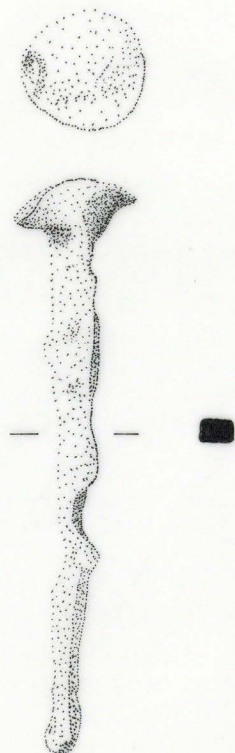

Nº INV. 31 SEP. 9

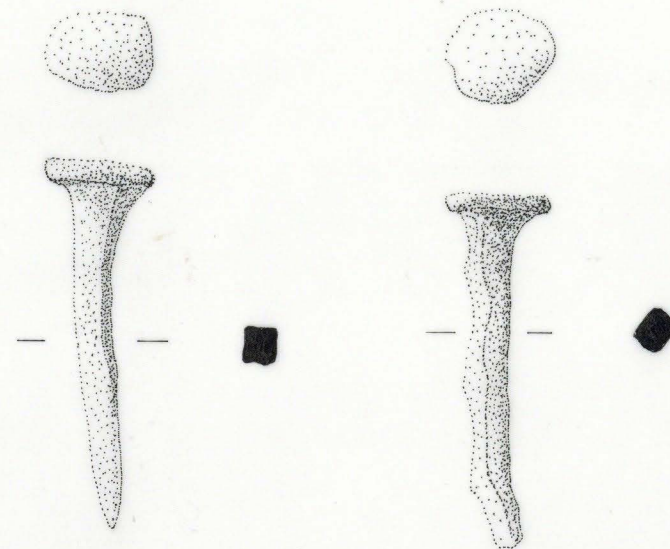

Nº INV. 36 SEP. 10

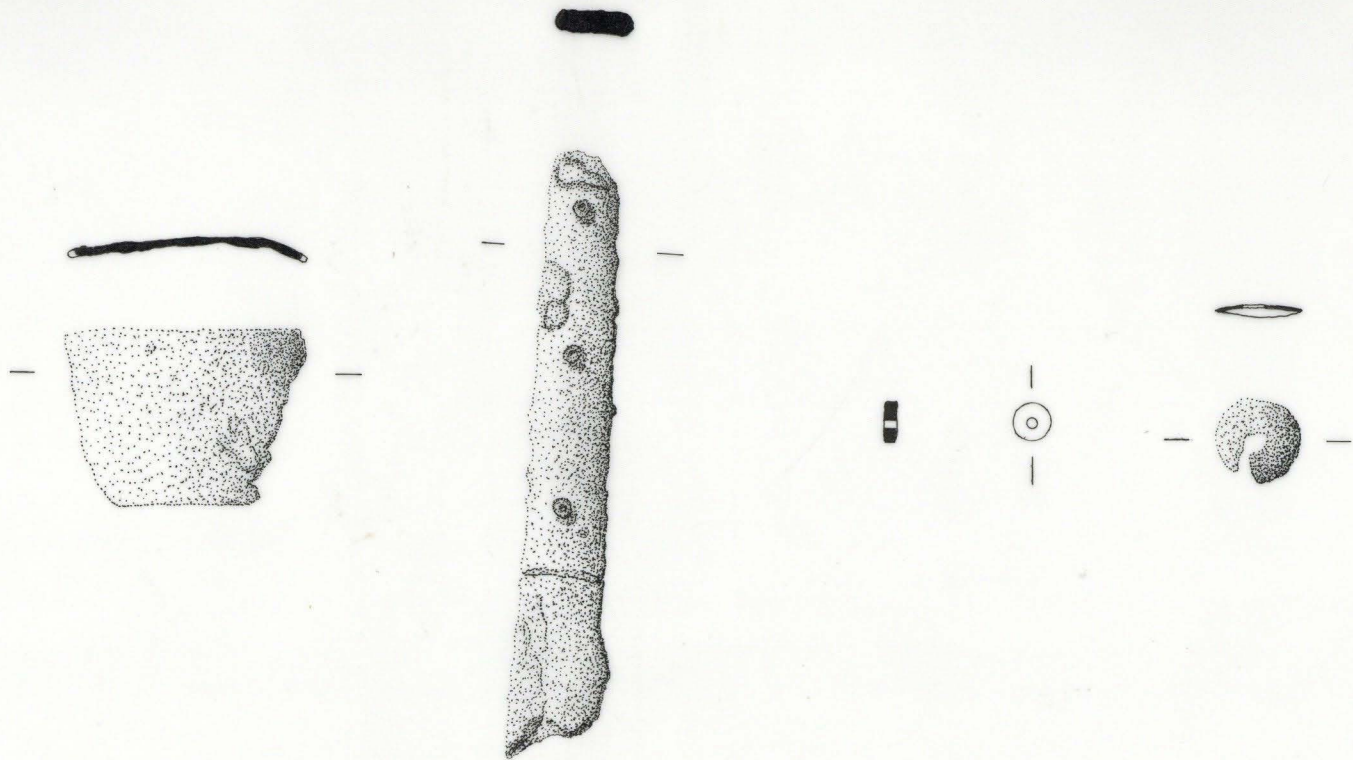

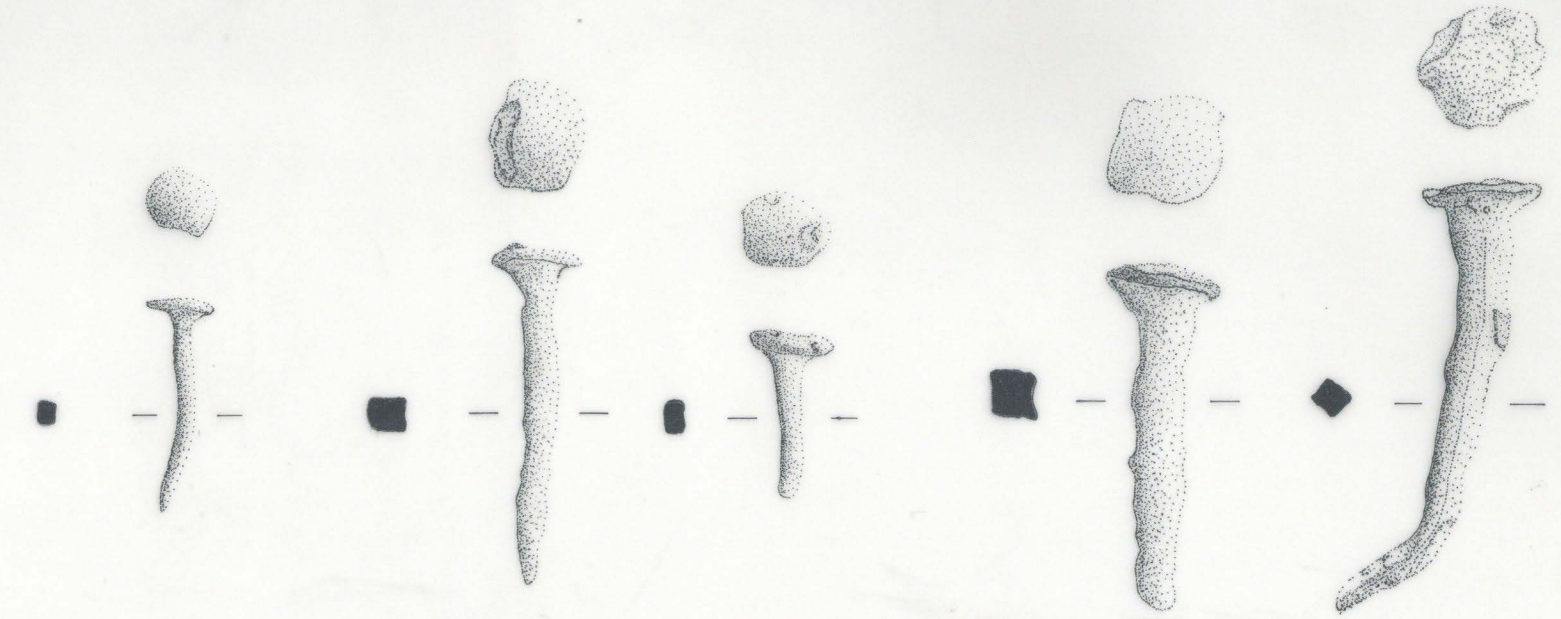

№ INV. 55 SEP 6

№ INV. 7 SEP 3

№ INV. 52 SEP 3

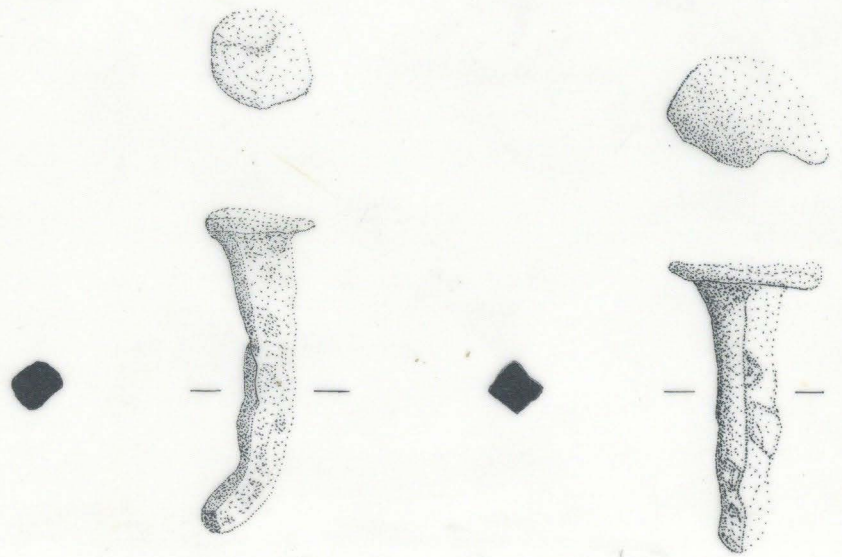

№ INV. 55 SEP 6

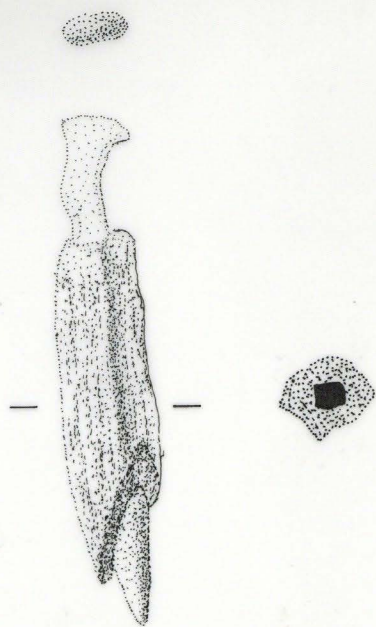

Nº INV. 39 SEP. 11

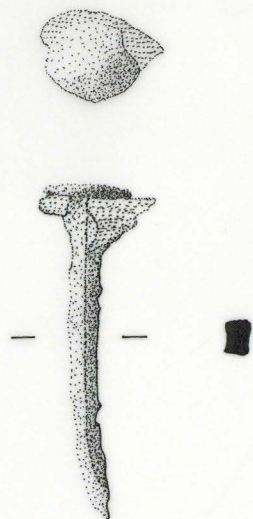

Nº INV. 29 SEP. 8

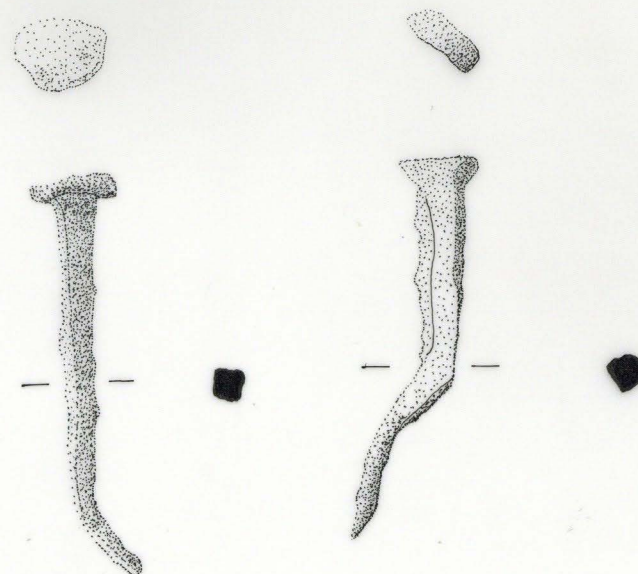

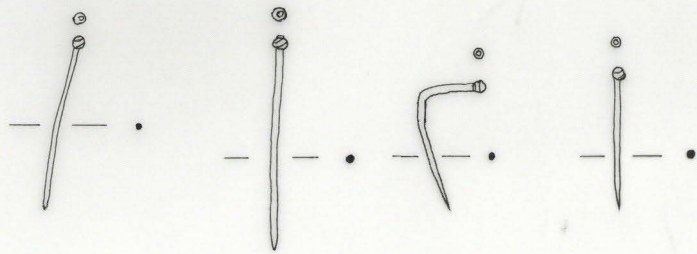

Nº INV. 32 SEP. 9

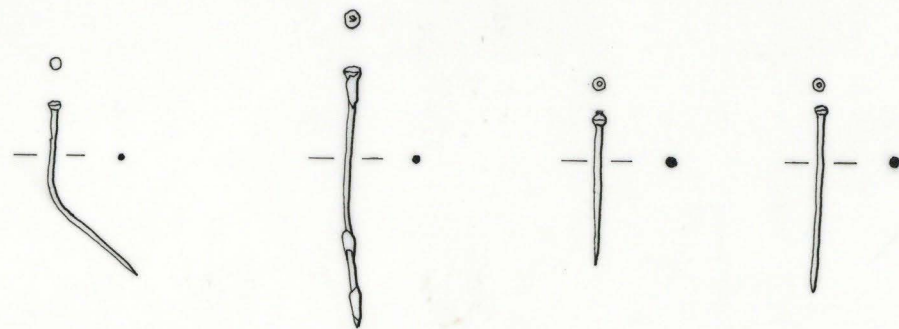

Nº INV. 18 SEP. 5



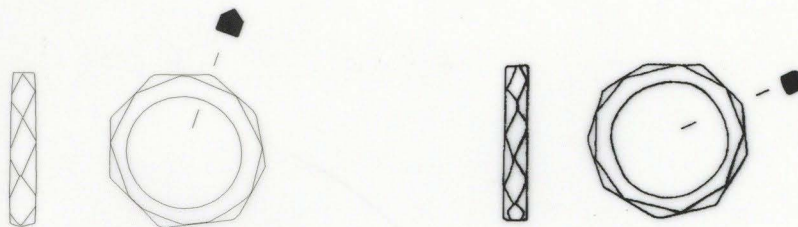

MIC
MINISTÉRIO DA CULTURA



INSTITUTO
PORTUGUÊS DO
PATRIMÓNIO
ARQUITECTÓNICO
DIRECÇÃO REGIONAL DE COIMBRA

D.O.: IPPAR, Direcção Regional de Coimbra

Local: Mosteiro de Santa Clara-a-Velha, COIMBRA

Técnico responsável:

Parte: Arqueologia

Fase: Projecto de Valorização

Desenhos: Espólio dos Enterramentos

Desenhou: Nuno Santos

Escala: 1/1

processo:

DES-02

SEPULTURA: 16

INVENTÁRIO: 64

Folha nº

55

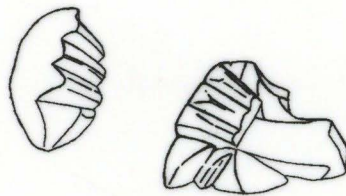

D.O.: IPPAR, Direcção Regional de Coimbra

Local: Mosteiro de Santa Clara-a-Velha, COIMBRA

Técnico Responsável:

Parte: Arqueologia

Fase: Projecto de Valorização

Desenhos: Espólio dos Enterramentos

Desenhou: Nuno Santos

Escala: 1/1

processo:

DES-02

SEPULTURA: 3

INVENTÁRIO: 6

Folha nº

1

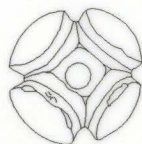
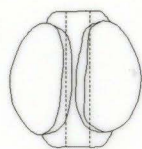

MC
MINISTÉRIO DA CULTURA



INSTITUTO
PORTUGUÊS DO
PATRIMÓNIO
ARQUITECTÓNICO
DIRECÇÃO REGIONAL DE COIMBRA

D.O.: IPPAR, Direcção Regional de Coimbra

Local: Mosteiro de Santa Clara-a-Velha, COIMBRA

Técnico Responsável:

Parte: Arqueologia

Fase: Projecto de Valorização

Desenho: Espólio dos Enterramentos

Desenhou: Nuno Santos

Escala: 1/1

processo
DES-02

SEPULTURA: 2
INVENTÁRIO: 1

Folha nº
0



MIC
MINISTÉRIO DA CULTURA



INSTITUTO
PORTUGUÊS DO
PATRIMÓNIO
ARQUITECTÓNICO
DIRECÇÃO REGIONAL DE COIMBRA

D.O.: IPPAR, Direcção Regional de Coimbra

Local: Mosteiro de Santa Clara-a-Velha, COIMBRA

Técnico responsável:

Parte: Arqueologia

Fase: Projecto de Valorização

Desenho: Espólio dos Enterramentos

Desenhado: Nuno Santos

Escala: 1/1

processo:
DES-02

SEPULTURA: 19
INVENTÁRIO: 75

Folha nº
54

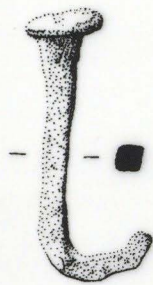
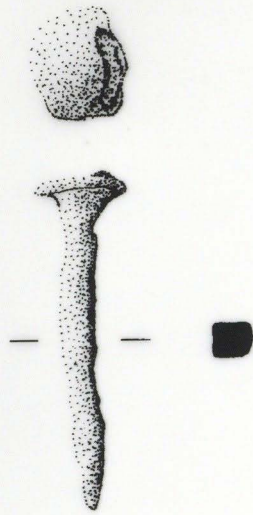

M|C
MINISTÉRIO DA CULTURA

IPA
INSTITUTO PORTUGUÊS DO PATRIMÓNIO ARQUITECTÓNICO
DIRECÇÃO REGIONAL DE COIMBRA

D.O.: IPPAR, Direcção Regional de Coimbra
Local: Mosteiro de Santa Clara-a-Velha, COIMBRA

Técnico Responsável:

Parte: Arqueologia
Fase: Projecto de Valorização

Desenhos: Espólio dos Enterramentos
Desenhou: Nuno Santos

Escala: 1/1

| | | |
|----------------------------|-------------------------------|----------------------|
| processo: DES-02 | SEPULTURA: 3 INVENTÁRIO: 6 | Folha nº 2 |
|----------------------------|-------------------------------|----------------------|

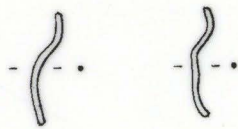

M|C
MINISTÉRIO DA CULTURA

INSTITUTO
PORTUGUÊS DO
PATRIMÓNIO
ARQUITECTÓNICO
DIRECÇÃO REGIONAL DE COIMBRA

D.O.: IPPAR, Direcção Regional de Coimbra
Local: Mosteiro de Santa Clara-a-Velha, COIMBRA

Técnico Responsável:

Parte: Arqueologia
Fase: Projecto de Valorização

Desenhos: Espólio dos Enterramentos

Desenhou: Nuno Santos

Escala: 1/1

| | | |
|----------------------------|-------------------------------|----------------------|
| processo: DES-02 | SEPULTURA: 3 INVENTÁRIO: 8 | Folha nº 3 |
|----------------------------|-------------------------------|----------------------|

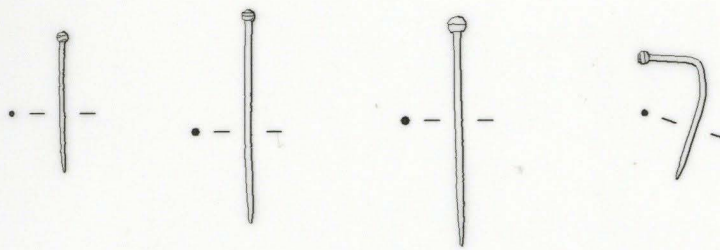

d.o.: IPPAR, Direcção Regional de Coimbra
Local: Mosteiro de Santa Clara-a-Velha, COIMBRA

Técnico Responsável:

Parte: Arqueologia

Fase: Projecto de Valorização

Desenho: Espólio dos Enterramentos

Desenhou: Nuno Santos

Escala: 1/1

processo

DES-02

SEPULTURA: 3

INVENTÁRIO: 9

Folha nº

4

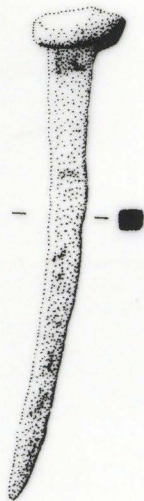
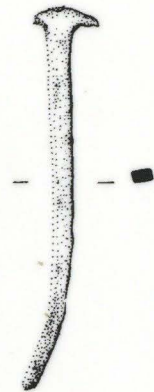

MC
MINISTÉRIO DA CULTURA



INSTITUTO
PORTUGUÊS DO
PATRIMÓNIO
ARQUITECTÓNICO
DIRECÇÃO REGIONAL DE COIMBRA

d.o.: IPPAR, Direcção Regional de Coimbra

local: Mosteiro de Santa Clara-a-Velha, COIMBRA

Técnico Responsável:

Parte: Arqueologia

Fase: Projecto de Valorização

Desenhos: Espólio dos Enterramentos

Desenhou: Nuno Santos

Escala: 1/1

processo:
DES-02

SEPULTURA: 5
INVENTÁRIO: 10

Folha nº
5

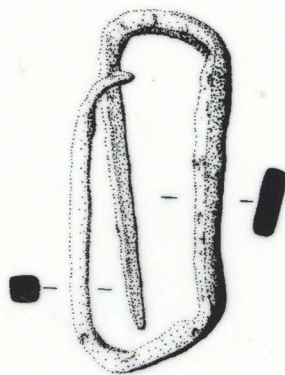

MIC
MINISTÉRIO DA CULTURA

IP
INSTITUTO PORTUGUÊS DO PATRIMÓNIO ARQUITECTÓNICO
DIRECÇÃO REGIONAL DE COIMBRA

D.G.: IPPAR, Direcção Regional de Coimbra
Local: Mosteiro de Santa Clara-a-Velha, COIMBRA

Técnico Responsável:

Parte: Arqueologia
Fase: Projecto de Valorização

Desenhos: Espólio dos Enterramentos
Desenhou: Nuno Santos
Escala: 1/1

| | | |
|----------------------------|--------------------------------|----------------------|
| processo: DES-02 | SEPULTURA: 5 INVENTÁRIO: 11 | Folha nº 6 |
|----------------------------|--------------------------------|----------------------|

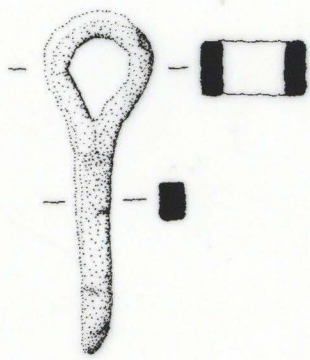

MIC
MINISTÉRIO DA CULTURA



INSTITUTO
PORTUGUÊS DO
PATRIMÓNIO
ARQUITECTÓNICO
DIRECÇÃO REGIONAL DE COIMBRA

D.O.: IPPAR, Direcção Regional de Coimbra

Local: Mosteiro de Santa Clara-a-Velha, COIMBRA

Técnico Responsável:

Parte: Arqueologia

Fase: Projecto de Valorização

Desenhos: Espólio dos Enterramentos

Desenhou: Nuno Santos

Escala: 1/1

processo:
DES-02

SEPULTURA: 5
INVENTÁRIO: 12

Folha nº

7

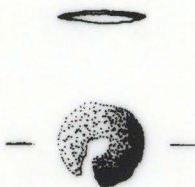

MIC
MINISTÉRIO DA CULTURA



INSTITUTO
PORTUGUÊS DO
PATRIMÓNIO
ARQUITECTÓNICO
DIRECÇÃO REGIONAL DE COIMBRA

D.O.: IPPAR, Direcção Regional de Coimbra

Local: Mosteiro de Santa Clara-a-Velha, COIMBRA

Técnico Responsável:

Parte: Arqueologia

Fase: Projecto de Valorização

Desenhos: Espólio dos Enterramentos

Desenhou: Nuno Santos

Escala: 1/1

processo:

DES-02

SEPULTURA: 5

INVENTÁRIO: 13

Folha nº

8

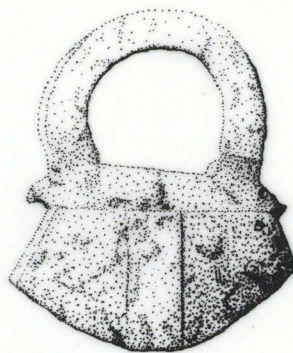

M|C
MINISTÉRIO DA CULTURA



INSTITUTO
PORTUGUÊS DO
PATRIMÓNIO
ARQUITECTÓNICO
DIRECÇÃO REGIONAL DE COIMBRA

D.O.: IPPAR, Direcção Regional de Coimbra

Local: Mosteiro de Santa Clara-a-Velha, COIMBRA

Técnico Responsável:

Parte: Arqueologia

Fase: Projecto de Valorização

Desenho: Espólio dos Enterramentos

Desenhou: Nuno Santos

Escala: 1/1

processo:

DES-02

SEPULTURA: 5

INVENTÁRIO: 14

Folha nº

9



MIC
MINISTÉRIO DA CULTURA



INSTITUTO
PORTUGUÊS DO
PATRIMÓNIO
ARQUITECTÓNICO
DIRECÇÃO REGIONAL DE COIMBRA

D.G. : IPPAR, Direcção Regional de Coimbra

Local : Mosteiro de Santa Clara-a-Velha, COIMBRA

Técnico Responsável:

Parte : Arqueologia

Fase : Projecto de Valorização

Desenhos : Espólio dos Enterramentos

Desenhou : Nuno Santos

Escala : 1/1

processo:

DES-02

SEPULTURA: 5

INVENTÁRIO: 15

Folha nº

10

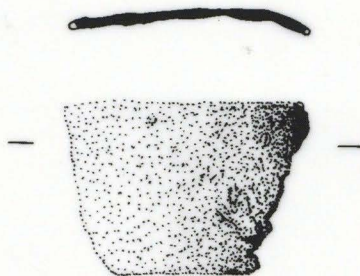

MIC
MINISTÉRIO DA CULTURA



INSTITUTO
PORTUGUÊS DO
PATRIMÓNIO
ARQUITECTÓNICO
DIRECÇÃO REGIONAL DE COIMBRA

D.O.: IPPAR, Direcção Regional de Coimbra

Local: Mosteiro de Santa Clara-a-Velha, COIMBRA

Técnico Responsável:

Parte: Arqueologia

Fase: Projecto de Valorização

Desenhos: Espólio dos Enterramentos

Desenhou: Nuno Santos

Escala: 1/1

processo:
DES-02

SEPULTURA: 5
INVENTÁRIO: 16

Folha nº
11



MIC
MINISTÉRIO DA CULTURA



INSTITUTO
PORTUGUÊS DO
PATRIMÓNIO
ARQUITECTÓNICO
DIRECÇÃO REGIONAL DE COIMBRA

D.O.: IPPAR, Direcção Regional de Coimbra

Local: Mosteiro de Santa Clara-a-Velha, COIMBRA

Técnico Responsável:

Parte: Arqueologia

Fase: Projecto de Valorização

Desenhos: Espólio dos Enterramentos

Desenhou: Nuno Santos

Escala: 1/1

processo:

DES-02

SEPULTURA: 5

INVENTÁRIO: 17

Folha nº

12

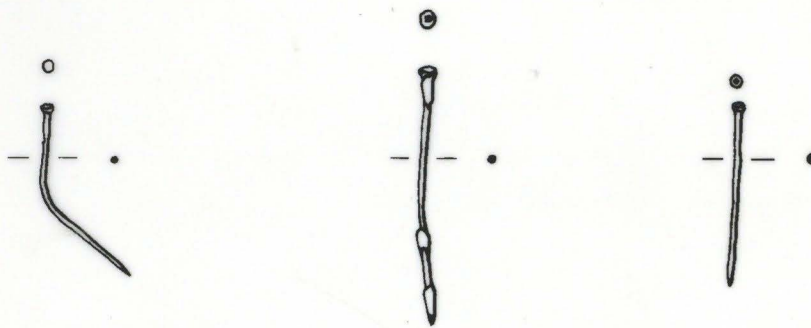

MIC
MINISTÉRIO DA CULTURA



INSTITUTO
PORTUGUÊS DO
PATRIMÓNIO
ARQUITECTÓNICO
DIRECÇÃO REGIONAL DE COIMBRA

D.O.: IPPAR, Direcção Regional de Coimbra

Local: Mosteiro de Santa Clara-a-Velha, COIMBRA

Técnico Responsável:

Parte: Arqueologia

Fase: Projecto de Valorização

Desenhos: Espólio dos Enterramentos

Desenhou: Nuno Santos

Escala: 1/1

processo:

DES-02

SEPULTURA: 5

INVENTÁRIO: 18

Folha nº

13



MC
MINISTÉRIO DA CULTURA



INSTITUTO
PORTUGUÊS DO
PATRIMÓNIO
ARQUITECTÓNICO
DIRECÇÃO REGIONAL DE COIMBRA

D.O.: IPPAR, Direcção Regional de Coimbra

Local: Mosteiro de Santa Clara-a-Velha, COIMBRA

Técnico Responsável:

Parte: Arqueologia

Fase: Projecto de Valorização

Desenhos: Espólio dos Enterramentos

Desenhou: Nuno Santos

Escala: 1/1

processo:

DES-02

SEPULTURA: 6

INVENTÁRIO: 19

Folha nº

14

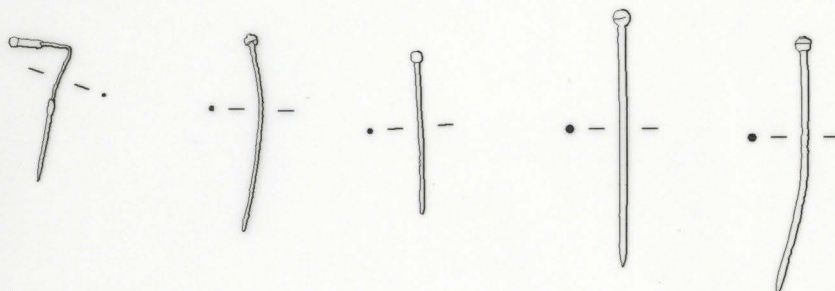

D.O.: IPPAR, Direcção Regional de Coimbra

Local: Mosteiro de Santa Clara-a-Velha, COIMBRA

Técnico Responsável:

Parte: Arqueologia

Fase: Projecto de Valorização

Desenhos: Espólio dos Enterramentos

Desenhou: Nuno Santos

Escala: 1/1

processo

DES-02

SEPULTURA: 6

INVENTÁRIO: 21

Folha nº

15

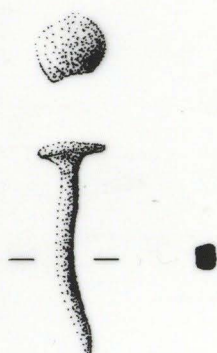
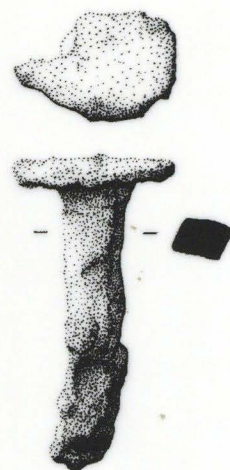
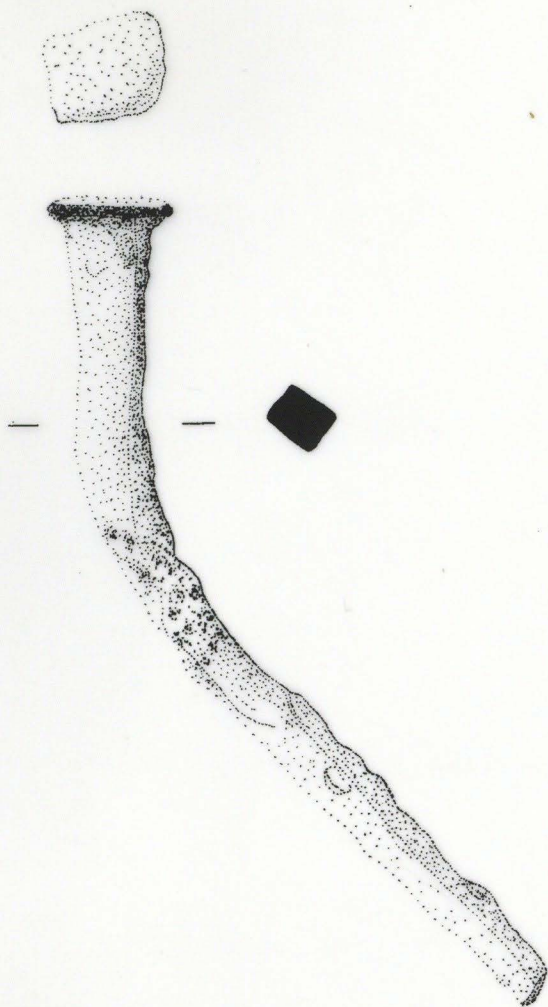

MC
MINISTÉRIO DA CULTURA



INSTITUTO
PORTUGUÊS DO
PATRIMÓNIO
ARQUITECTÓNICO
DIRECÇÃO REGIONAL DE COIMBRA

D.O.: IPPAR, Direcção Regional de Coimbra

Local: Mosteiro de Santa Clara-a-Velha, COIMBRA

Técnico Responsável:

Matr.: Arqueologia

Fase: Projecto de Valorização

Desenhos: Espólio dos Enterramentos

Desenhou: Nuno Santos

Escala: 1/1

processo:
DES-02

SEPULTURA: 6
INVENTÁRIO: 22

Folha nº

16

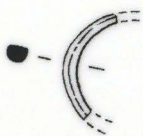

MC
MINISTÉRIO DA CULTURA



INSTITUTO
PORTUGUÊS DO
PATRIMÓNIO
ARQUITECTÓNICO
DIRECÇÃO REGIONAL DE COIMBRA

D.O.: IPPAR, Direcção Regional de Coimbra

Local: Mosteiro de Santa Clara-a-Velha, COIMBRA

Técnico Responsável:

Parto: Arqueologia

Fase: Projecto de Valorização

Desenhos: Espólio dos Enterramentos

Desenhista: Nuno Santos

Escala: 1/1

processo:

DES-02

SEPULTURA: 7

INVENTÁRIO: 23

Folha nº

17

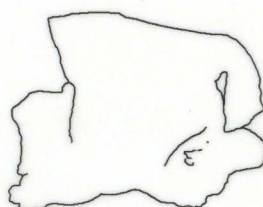

D.O.: IPPAR, Direcção Regional de Coimbra

Local: Mosteiro de Santa Clara-a-Velha, COIMBRA

Técnico Responsável:

Parte: Arqueologia

Fase: Projecto de Valorização

Desenhos: Espólio dos Enterramentos

Desenhou: Nuno Santos

Escala: 1/1

processo:

DES-02

SEPULTURA: 7

INVENTÁRIO: 24

Folha nº

18

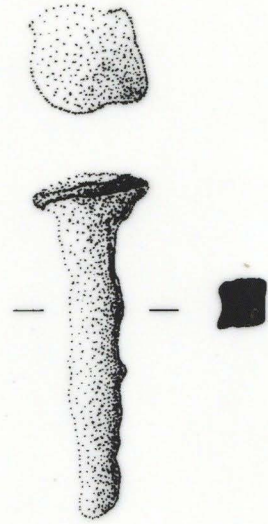
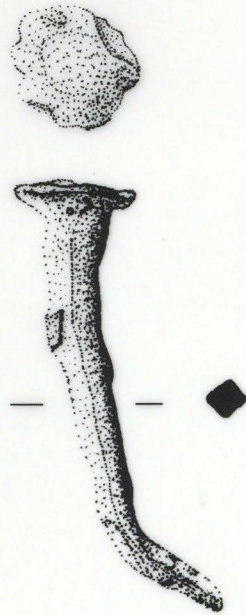

MIC INSTITUTO PORTUGUÊS DO PATRIMÓNIO ARQUITECTÓNICO
MINISTÉRIO DA CULTURA DIRECÇÃO REGIONAL DE COIMBRA

D.A.: IPPAR, Direcção Regional de Coimbra

Local: Mosteiro de Santa Clara-a-Velha, COIMBRA

Técnico Responsável:

Parte: Arqueologia

Fase: Projecto de Valorização

Desenhos: Espólio dos Enterramentos

Desenhou: Nuno Santos

Escala: 1/1

processo:

DES-02

SEPULTURA: 7

INVENTÁRIO: 25

Folha nº

19

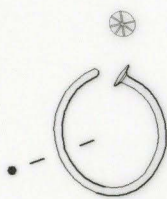

M|C
MINISTÉRIO DA CULTURA



INSTITUTO
PORTUGUÊS DO
PATRIMÓNIO
ARQUITECTÓNICO
DIRECÇÃO REGIONAL DE COIMBRA

D.O.: IPPAR, Direcção Regional de Coimbra

Local: Mosteiro de Santa Clara-a-Velha, COIMBRA

Técnico Responsável:

Parte: Arqueologia

Fase: Projecto de Valorização

Desenho: Espólio dos Enterramentos

Desenhador: Nuno Santos

Escala: 1/1

processo

DES-02

SEPULTURA: 8

INVENTÁRIO: 26

Folha nº

20

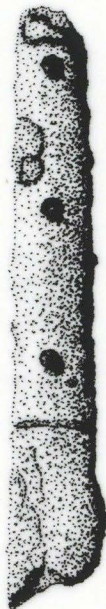

MIC
MINISTÉRIO DA CULTURA



INSTITUTO
PORTUGUÊS DO
PATRIMÓNIO
ARQUITECTÓNICO
DIRECÇÃO REGIONAL DE COIMBRA

D.O.: IPPAR, Direcção Regional de Coimbra

Local: Mosteiro de Santa Clara-a-Velha, COIMBRA

Técnico Responsável:

Parte: Arqueologia

Fase: Projecto de Valorização

Desenhos: Espólio dos Enterramentos

Desenhou: Nuno Santos

Escala: 1/1

processo:
DES-02

SEPULTURA: 9
INVENTÁRIO: 30

Folha nº
21

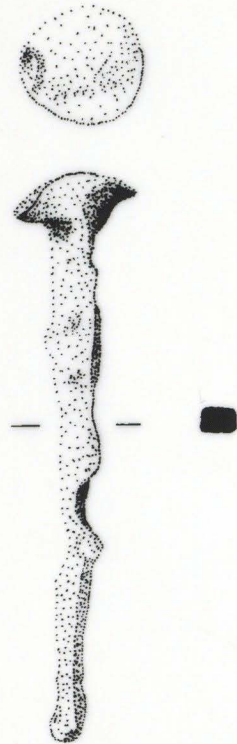

MIC
MINISTÉRIO DA CULTURA



INSTITUTO
PORTUGUÊS DO
PATRIMÓNIO
ARQUITECTÓNICO
DIRECÇÃO REGIONAL DE COIMBRA

D.O.: IPPAR, Direcção Regional de Coimbra

Local: Mosteiro de Santa Clara-a-Velha, COIMBRA

Técnico Responsável:

Parte: Arqueologia

Fase: Projecto de Valorização

Desenho: Espólio dos Enterramentos

Desenhou: Nuno Santos

Escala: 1/1

processo:

DES-02

SEPULTURA: 9

INVENTÁRIO: 31

Folha nº

22



| | | |
|--|--|--|
| | | INSTITUTO PORTUGUÊS DO PATRIMÓNIO ARQUITECTÓNICO <small>DIRECÇÃO REGIONAL DE COIMBRA</small> |
|--|--|--|

D.O.: IPPAR, Direcção Regional de Coimbra
Local: Mosteiro de Santa Clara-a-Velha, COIMBRA

Técnico Responsável:

Parte: Arqueologia
Fase: Projecto de Valorização

Desenhos: Espólio dos Enterramentos
Desenhou: Nuno Santos
Escala: 1/1

| | | |
|----------------------------|--------------------------------|-----------------------|
| processo: DES-02 | SEPULTURA: 9 INVENTÁRIO: 33 | Folha nº 23 |
|----------------------------|--------------------------------|-----------------------|



MC
MINISTÉRIO DA CULTURA



INSTITUTO
PORTUGUÊS DO
PATRIMÓNIO
ARQUITECTÓNICO
DIRECÇÃO REGIONAL DE COIMBRA

D.O.: IPPAR, Direcção Regional de Coimbra

Local: Mosteiro de Santa Clara-a-Velha, COIMBRA

Técnico Responsável:

Parte: Arqueologia

Fase: Projecto de Valorização

Desenhos: Espólio dos Enterramentos

Desenhou: Nuno Santos

Escala: 1/1

processo:
DES-02

SEPULTURA: 10
INVENTÁRIO: 36

Folha nº

24

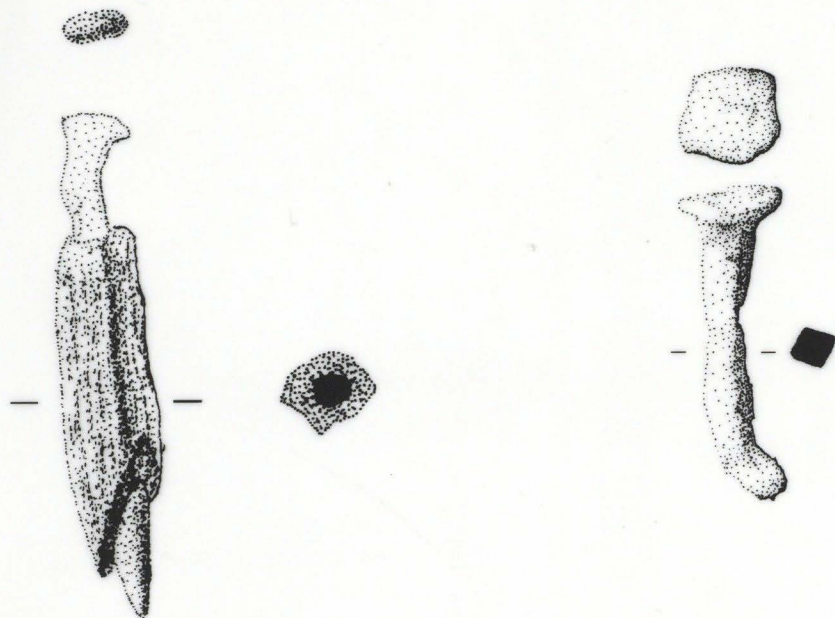

MC
MINISTÉRIO DA CULTURA



INSTITUTO
PORTUGUÊS DO
PATRIMÓNIO
ARQUITECTÓNICO
DIRECÇÃO REGIONAL DE COIMBRA

D.O.: IPPAR, Direcção Regional de Coimbra

Local: Mosteiro de Santa Clara-a-Velha, COIMBRA

Técnico Responsável:

Parte: Arqueologia

Fase: Projecto de Valorização

Desenhos: Espólio dos Enterramentos

Desenhou: Nuno Santos

Escala: 1/1

processo:
DES-02

SEPULTURA: 11
INVENTÁRIO: 39

Folha nº
25

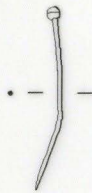

D.O.: IPPAR, Direcção Regional de Coimbra

Local: Mosteiro de Santa Clara-a-Velha, COIMBRA

Técnico Responsável:

Parte: Arqueologia

Fase: Projecto de Valorização

Desenhos: Espólio dos Enterramentos

Desenhou: Nuno Santos

Escala: 1/1

processo

DES-02

SEPULTURA: 11

INVENTÁRIO: 40

folha nº

26

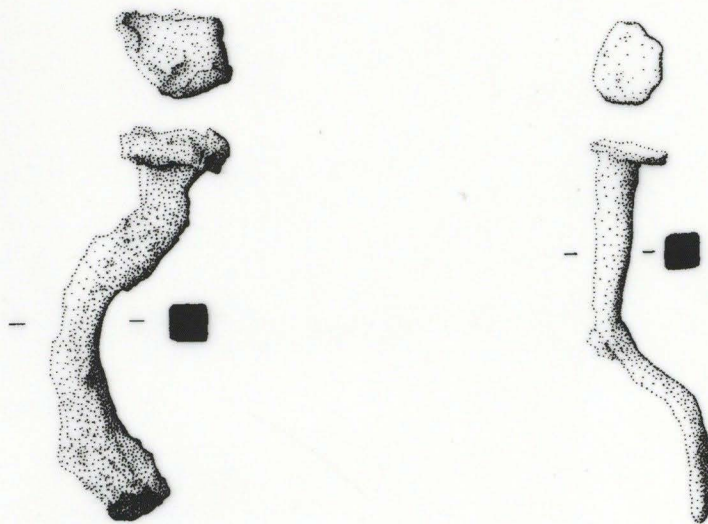

D.O.: IPPAR, Direcção Regional de Coimbra
Local: Mosteiro de Santa Clara-a-Velha, COIMBRA

Técnico Responsável:

Parte: Arqueologia
Fase: Projecto de Valorização

Desenhos: Espólio dos Enterramentos

Desenhou: Nuno Santos

Escala: 1/1



MC
MINISTÉRIO DA CULTURA



INSTITUTO
PORTUGUÊS DO
PATRIMÓNIO
ARQUITECTÓNICO
DIRECÇÃO REGIONAL DE COIMBRA

D.O.: IPPAR, Direcção Regional de Coimbra

Local: Mosteiro de Santa Clara-a-Velha, COIMBRA

Técnico Responsável:

Parte: Arqueologia

Fase: Projecto de Valorização

Desenhos: Espólio dos Enterramentos

Desenhou: Nuno Santos

Escala: 1/1

Processo:

DES-02

SEPULTURA: 13

INVENTÁRIO: 66

Folha nº

28

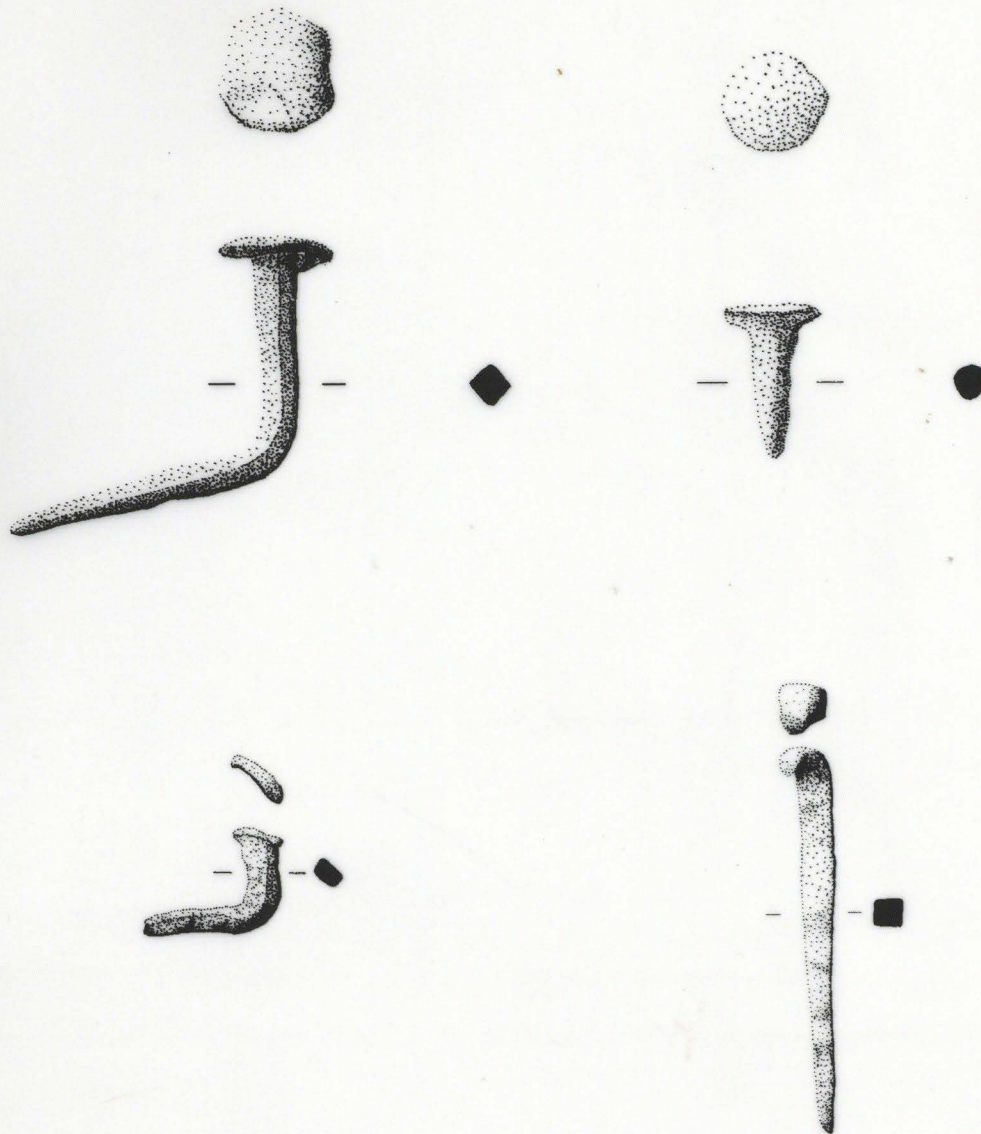

D.O.: IPPAR, Direcção Regional de Coimbra

Local: Mosteiro de Santa Clara-a-Velha, COIMBRA

Técnico Responsável:

Parte: Arqueologia

Fase: Projecto de Valorização

Desenho: Espólio dos Enterramentos

Desenho: Nuno Santos

Escala: 1/1

processo
DES-02

SEPULTURA: 14

INVENTÁRIO: 58

Folha nº

29

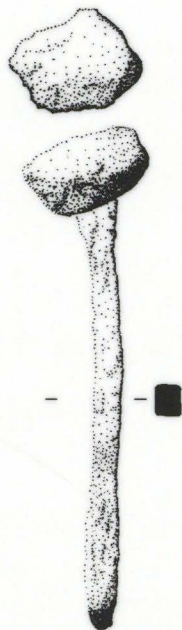

MC
MINISTÉRIO DA CULTURA



INSTITUTO
PORTUGUÊS DO
PATRIMÓNIO
ARQUITECTÓNICO
DIRECÇÃO REGIONAL DE COIMBRA

D.O.: IPPAR, Direcção Regional de Coimbra

Local: Mosteiro de Santa Clara-a-Velha, COIMBRA

Técnico Responsável:

Fato: Arqueologia

Fase: Projecto de Valorização

Destinos: Espólio dos Enterramentos

Desenhos: Nuno Santos

Escala: 1/1

processo
DES-02

SEPULTURA: 17
INVENTÁRIO: 66

Folha nº
30

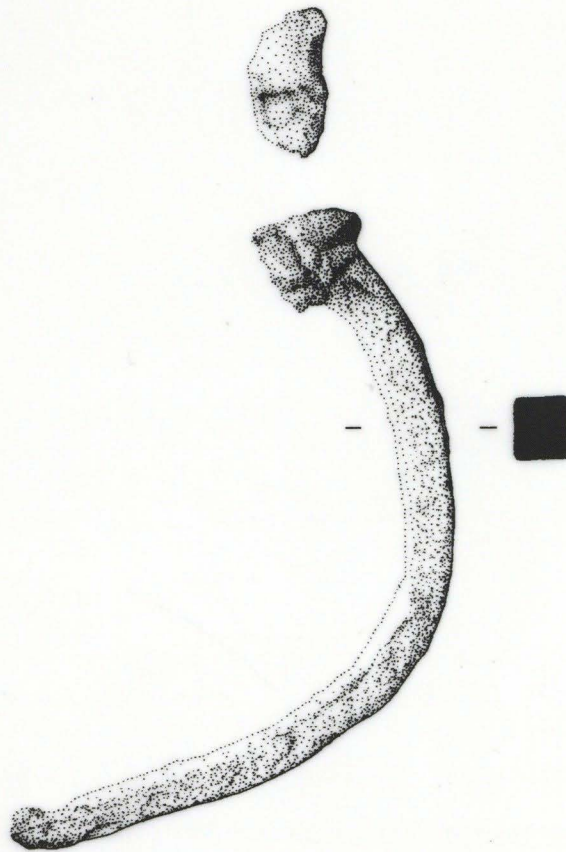

MC
MINISTÉRIO DA CULTURA



INSTITUTO
PORTUGUÊS DO
PATRIMÓNIO
ARQUITECTÓNICO
DIRECÇÃO REGIONAL DE COIMBRA

d.a.: IPPAR, Direcção Regional de Coimbra

Local: Mosteiro de Santa Clara-a-Velha, COIMBRA

Técnico Responsável:

Parte: Arqueologia

Fase: Projecto de Valorização

Desenho: Espólio dos Enterramentos

Desenhou: Nuno Santos

Escala: 1/1

processo
DES-02

SEPULTURA: 18
INVENTÁRIO: 70

Folha nº
31

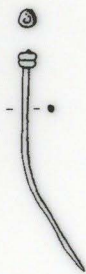

MC
MINISTÉRIO DA CULTURA



INSTITUTO
PORTUGUÊS DO
PATRIMÓNIO
ARQUITECTÓNICO
DIRECÇÃO REGIONAL DE COIMBRA

D.a.: IPPAR, Direcção Regional de Coimbra

Local: Mosteiro de Santa Clara-a-Velha, COIMBRA

Técnico Responsável:

Matr.: Arqueologia

Fase: Projecto de Valorização

Desenhos: Espólio dos Enterramentos

Desenhou: Nuno Santos

Escala: 1/1

processo
DES-02

SEPULTURA: 19
INVENTÁRIO: 78

Folha nº
32



MC
MINISTÉRIO DA CULTURA



INSTITUTO
PORTUGUÊS DO
PATRIMÓNIO
ARQUITECTÓNICO
DIRECÇÃO REGIONAL DE COIMBRA

D.O.: IPPAR, Direcção Regional de Coimbra

Local: Mosteiro de Santa Clara-a-Velha, COIMBRA

Técnico Responsável:

Pat: Arqueologia

Fase: Projecto de Valorização

Desenho: Espólio dos Enterramentos

Desenho: Nuno Santos

Escala: 1/1

processo
DES-02

SEPULTURA: 19
INVENTÁRIO: 79

Folha nº
33

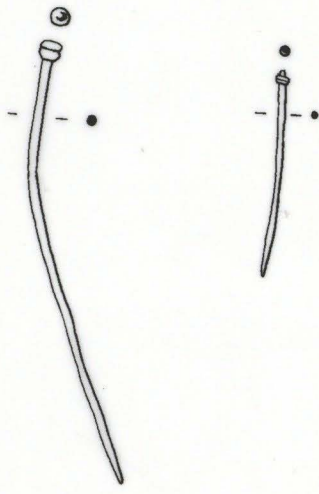

MC
MINISTÉRIO DA CULTURA

IP
INSTITUTO PORTUGUÊS DO PATRIMÓNIO ARQUITECTÓNICO
DIRECÇÃO REGIONAL DE COIMBRA

d.a.: IPPAR, Direcção Regional de Coimbra
Local: Mosteiro de Santa Clara-a-Velha, COIMBRA

Técnico Responsável:

Fase: Arqueologia
Fase: Projecto de Valorização

Desenho: Espólio dos Enterramentos
Desenho: Nuno Santos

Escala: 1/1

| | | |
|---------------------------|---------------------------------|-----------------------|
| processo DES-02 | SEPULTURA: 20 INVENTÁRIO: B1 | Folha nº 34 |
|---------------------------|---------------------------------|-----------------------|



MC
MINISTÉRIO DA CULTURA



INSTITUTO
PORTUGUÊS DO
PATRIMÓNIO
ARQUITECTÓNICO
DIRECÇÃO REGIONAL DE COIMBRA

D.O.: IPPAR, Direcção Regional de Coimbra

Local: Mosteiro de Santa Clara-a-Velha, COIMBRA

Técnico Responsável:

Fato: Arqueologia

Fase: Projecto de Valorização

Desenho: Espólio dos Enterramentos

Desenhou: Nuno Santos

Escala: 1/1

processo

DES-02

SEPULTURA: 20

INVENTÁRIO: 82

Folha nº

35

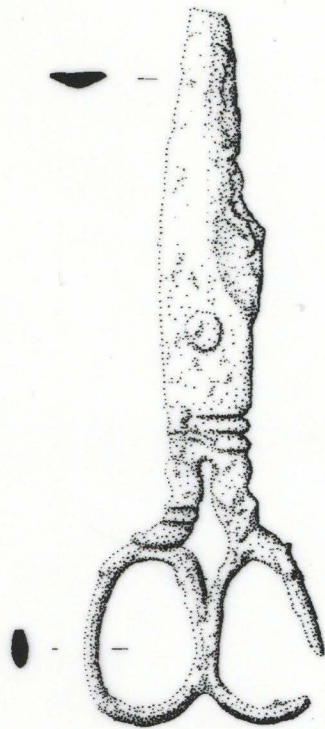

D.O.: IPPAR, Direcção Regional de Coimbra

Local: Mosteiro de Santa Clara-a-Velha, COIMBRA

Técnico Responsável:

Parte: Arqueologia

Fase: Projecto de Valorização

Desenhos: Espólio dos Enterramentos

Desenhou: Nuno Santos

Escala: 1/1

processo:

DES-02

SEPULTURA: 11

INVENTÁRIO: 38

Folha nº

36

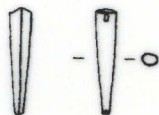

MC
MINISTÉRIO DA CULTURA



INSTITUTO
PORTUGUÊS DO
PATRIMÓNIO
ARQUITECTÓNICO
DIRECÇÃO REGIONAL DE COIMBRA

d.o.: IPPAR, Direcção Regional de Coimbra

Local: Mosteiro de Santa Clara-a-Velha, COIMBRA

Técnico Responsável:

Fase: Arqueologia

Fase: Projecto de Valorização

Desenhos: Espólio dos Enterramentos

Desenhou: Nuno Santos

Escala: 1/1

processo
DES-02

SEPULTURA: 12
INVENTÁRIO: 47

Folha nº
37

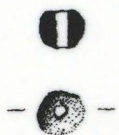

MC
MINISTÉRIO DA CULTURA



INSTITUTO
PORTUGUÊS DO
PATRIMÓNIO
ARQUITECTÓNICO
DIRECÇÃO REGIONAL DE COIMBRA

D.O.: IPPAR, Direcção Regional de Coimbra

Local: Mosteiro de Santa Clara-a-Velha, COIMBRA

Técnico Responsável:

Parte: Arqueologia

Fase: Projecto de Valorização

Dessenhos: Espólio dos Enterramentos

Desenhou: Nuno Santos

Escala: 1/1

processo:
DES-02

SEPULTURA: 13
INVENTÁRIO: 51

Folha nº
38

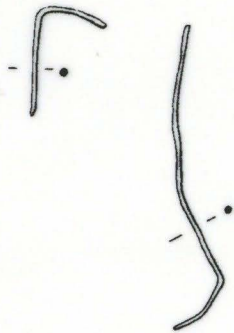

d.a.: IPPAR, Direcção Regional de Coimbra
Local: Mosteiro de Santa Clara-a-Velha, COIMBRA

Técnico Responsável:

Parte: Arqueologia

Fase: Projecto de Valorização

Desenhos: Espólio dos Enterramentos

Desenhou: Nuno Santos

Escala: 1/1

processo:

DES-02

SEPULTURA: 11

INVENTÁRIO: 41

Folha nº

39

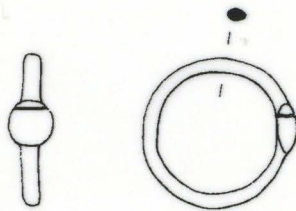

MC
MINISTÉRIO DA CULTURA



INSTITUTO
PORTUGUÊS DO
PATRIMÓNIO
ARQUITECTÓNICO
DIRECÇÃO REGIONAL DE COIMBRA

d.o.: IPPAR, Direcção Regional de Coimbra

local: Mosteiro de Santa Clara-a-Velha, COIMBRA

Técnico Responsável:

Parte: Arqueologia

Fase: Projecto de Valorização

Desenhos: Espólio dos Enterramentos

Desenhou: Nuno Santos

Escala: 1/1

processo:

DES-02

SEPULTURA: 15

INVENTÁRIO: 60

Folha nº

40



MC
MINISTÉRIO DA CULTURA

INSTITUTO
PORTUGUÊS DO
PATRIMÓNIO
ARQUITECTÓNICO
DIRECÇÃO REGIONAL DE COIMBRA

D.O.: IPPAR, Direcção Regional de Coimbra
Local: Mosteiro de Santa Clara-a-Velha, COIMBRA

Técnico Responsável:

Parte: Arqueologia
Fase: Projecto de Valorização

Desenhos: Espólio dos Enterramentos
Desenhou: Nuno Santos

Escala: 1/1

| | | |
|----------------------------|---------------------------------|-----------------------|
| processo: DES-02 | SEPULTURA: 15 INVENTÁRIO: 61 | Folha nº 41 |
|----------------------------|---------------------------------|-----------------------|

2.

| | | |
|--|--|--|
| | | INSTITUTO PORTUGUÊS DO PATRIMÓNIO ARQUITECTÓNICO <small>DIRECÇÃO REGIONAL DE COIMBRA</small> |
|--|--|--|

D.O.: IPPAR, Direcção Regional de Coimbra
Local: Mosteiro de Santa Clara-a-Velha, COIMBRA

Técnico Responsável:

Parte: Arqueologia
Fase: Projecto de Valorização

Desenhos: Espólio dos Enterramentos
Desenhou: Nuno Santos
Escala: 1/1

| | | |
|---------------------|----------------------------------|-----------------------|
| processo: DES-02 | SEPULTURA: 18 INVENTÁRIO: 69° | Folha nº 42 |
|---------------------|----------------------------------|-----------------------|



MIC
MINISTÉRIO DA CULTURA



INSTITUTO
PORTUGUÊS DO
PATRIMÓNIO
ARQUITECTÓNICO
DIRECÇÃO REGIONAL DE COIMBRA

o.o.: IPPAR, Direcção Regional de Coimbra

Local: Mosteiro de Santa Clara-a-Velha, COIMBRA

Técnico Responsável:

Parte: Arqueologia

Fase: Projecto de Valorização

Desenhos: Espólio dos Enterramentos

Desenhou: Nuno Santos

Escala: 1/1

processo:

DES-02

SEPULTURA: 19

INVENTÁRIO: 74

Folha nº

43



D.O.: IPPAR, Direcção Regional de Coimbra
Local: Mosteiro de Santa Clara-a-Velha, COIMBRA

Técnico Responsável:

Parte: Arqueologia
Fase: Projecto de Valorização

Desenhos: Espólio dos Enterramentos
Desenhou: Nuno Santos

Escala: 1/1

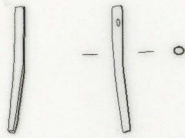

D.O.: IPPAR, Direcção Regional de Coimbra
Local: Mosteiro de Santa Clara-a-Velha, COIMBRA

Técnico Responsável:

Fase: Arqueologia
Fase: Projecto de Valorização

Desenho: Espólio dos Enterramentos

Desenhado: Nuno Santos

Escala: 1/1

processo
DES-02

SEPULTURA: 19
INVENTÁRIO: 77

Folha nº
45



D.O.: IPPAR, Direcção Regional de Coimbra
Local: Mosteiro de Santa Clara-a-Velha, COIMBRA

Técnico Responsável:

Parte: Arqueologia
Fase: Projecto de Valorização

Desenhos: Espólio dos Enterramentos

Desenhou: Nuno Santos

Escala: 1/1

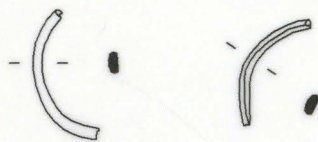

D.O.: IPPAR, Direcção Regional de Coimbra

Local: Mosteiro de Santa Clara-a-Velha, COIMBRA

Técnico Responsável:

Parte: Arqueologia

Fase: Projecto de Valorização

Desenho: Espólio dos Enterramentos

Desenhou: Nuno Santos

Escala: 1/1

processo

DES-02

SEPULTURA: 13

INVENTÁRIO: 50

Folha nº

47

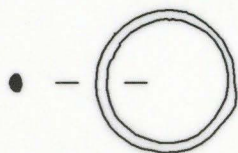

D.O.: IPPAR, Direcção Regional de Coimbra

Local: Mosteiro de Santa Clara-a-Velha, COIMBRA

Técnico Responsável:

Parte: Arqueologia

Fase: Projecto de Valorização

Desenhos: Espólio dos Enterramentos

Desenhou: Nuno Santos

Escala: 1/1

processo

DES-02

SEPULTURA: 14

INVENTÁRIO: 56

Folha nº

48

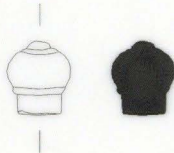

M|C
MINISTÉRIO DA CULTURA



INSTITUTO
PORTUGUÊS DO
PATRIMÓNIO
ARQUITECTÓNICO
DIRECÇÃO REGIONAL DE COIMBRA

D.O.: IPPAR, Direcção Regional de Coimbra

Local: Mosteiro de Santa Clara-a-Velha, COIMBRA

Técnico Responsável:

Parte: Arqueologia

Fase: Projecto de Valorização

Desenho: Espólio dos Enterramentos

Desenhou: Nuno Santos

Escala: 1/1

processo

DES-02

SEPULTURA: 14

INVENTÁRIO: 59

Folha nº

49

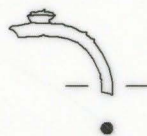

MC
MINISTÉRIO DA CULTURA



INSTITUTO
PORTUGUÊS DO
PATRIMÓNIO
ARQUITECTÓNICO
DIRECÇÃO REGIONAL DE COIMBRA

D.O.: IPPAR, Direcção Regional de Coimbra

Local: Mosteiro de Santa Clara-a-Velha, COIMBRA

Técnico Responsável:

Fase: Arqueologia

Fase: Projecto de Valorização

Desenho: Espólio dos Enterramentos

Desenhou: Nuno Santos

Escala: 1/1

processo

DES-02

SEPULTURA: 18

INVENTÁRIO: 68

Folha nº

50

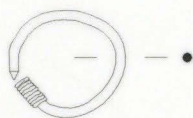

| | | |
|---|---------------------------------|--|
| | | INSTITUTO PORTUGUÊS DO PATRIMÓNIO ARQUITECTÓNICO <small>DIRECÇÃO REGIONAL DE COIMBRA</small> |
| D.O.: IPPAR, Direcção Regional de Coimbra | | |
| Local: Mosteiro de Santa Clara-a-Velha, COIMBRA | | |
| Técnico Responsável: | | |
| Fase: Arqueologia | | |
| Fase: Projecto de Valorização | | |
| Desenhos: Espólio dos Enterramentos | | |
| Desenhista: Nuno Santos | | |
| Escala: 1/1 | | |
| processo DES-02 | SEPULTURA: 19 INVENTÁRIO: 73 | Folha nº 51 |

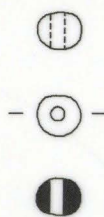

MIC
MINISTÉRIO DA CULTURA



INSTITUTO
PORTUGUÊS DO
PATRIMÓNIO
ARQUITECTÓNICO
DIRECÇÃO REGIONAL DE COIMBRA

d.a.: IPPAR, Direcção Regional de Coimbra

Local: Mosteiro de Santa Clara-a-Velha, COIMBRA

Técnico Responsável:

Parte: Arqueologia

Fase: Projecto de Valorização

Desenho: Espólio dos Enterramentos

Desenhou: Nuno Santos

Escala: 1/1

processo
DES-02

SEPULTURA: 12
INVENTÁRIO: 45

Folha nº
52

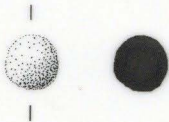

MC
MINISTÉRIO DA CULTURA



INSTITUTO
PORTUGUÊS DO
PATRIMÓNIO
ARQUITECTÓNICO
DIRECÇÃO REGIONAL DE COIMBRA

D.O.: IPPAR, Direcção Regional de Coimbra

Local: Mosteiro de Santa Clara-a-Velha, COIMBRA

Técnico Responsável:

Fafe: Arqueologia

Fase: Projecto de Valorização

Desenho: Espólio dos Enterramentos

Desenhou: Nuno Santos

Escala: 1/1

processo

DES-02

SEPULTURA: 20

INVENTÁRIO: 80

Folha nº

53

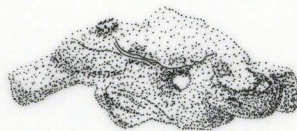

MIC
MINISTÉRIO DA CULTURA



INSTITUTO
PORTUGUÊS DO
PATRIMÓNIO
ARQUITECTÓNICO
DIRECÇÃO REGIONAL DE COIMBRA

D.O.: IPPAR, Direcção Regional de Coimbra

Local: Mosteiro de Santa Clara-a-Velha, COIMBRA

Técnico Responsável:

Parte: Arqueologia

Fase: Projecto de Valorização

Desenhos: Espólio dos Enterramentos

Desenhou: Nuno Santos

Escala: 1/1

processo:

DES-02

SEPULTURA: 18

INVENTÁRIO: 72

Folha nº

56

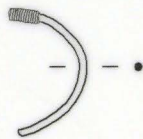

M|C
MINISTÉRIO DA CULTURA

INSTITUTO
PORTUGUÊS DO
PATRIMÓNIO
ARQUITECTÓNICO
DIRECÇÃO REGIONAL DE COIMBRA

D.O.: IPPAR, Direcção Regional de Coimbra

Local: Mosteiro de Santa Clara-a-Velha, COIMBRA

Técnico Responsável:

Parte: Arqueologia

Fase: Projecto de Valorização

Desenhos: Espólio dos Enterramentos

Desenhou: Nuno Santos

Escala: 1/1

processo:

DES-02

SEPULTURA: 8

INVENTÁRIO: 27

Folha nº

57

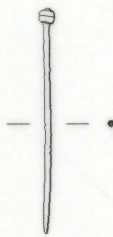

MC
MINISTÉRIO DA CULTURA



INSTITUTO
PORTUGUÊS DO
PATRIMÓNIO
ARQUITECTÓNICO
DIRECÇÃO REGIONAL DE COIMBRA

D.O.: IPPAR, Direcção Regional de Coimbra

Local: Mosteiro de Santa Clara-a-Velha, COIMBRA

Técnico Responsável:

Parte: Arqueologia

Fase: Projecto de Valorização

Desenhos: Espólio dos Enterramentos

Desenhou: Nuno Santos

Escala: 1/1

processo:

DES-02

SEPULTURA: 12

INVENTÁRIO: 48

Folha nº

58

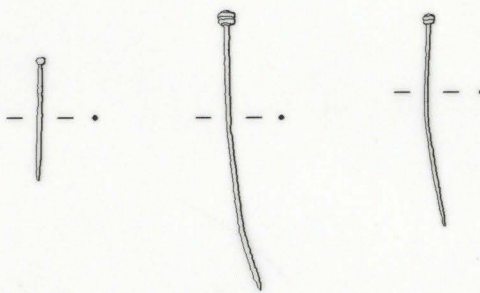

MC
MINISTÉRIO DA CULTURA



INSTITUTO
PORTUGUÊS DO
PATRIMÓNIO
ARQUITECTÓNICO
DIRECÇÃO REGIONAL DE COIMBRA

D.O.: IPPAR, Direcção Regional de Coimbra

Local: Mosteiro de Santa Clara-a-Velha, COIMBRA

Técnico Responsável:

Parte: Arqueologia

Fase: Projecto de Valorização

Desenhos: Espólio dos Enterramentos

Desenhou: Nuno Santos

Escala: 1/1

processo:
DES-02

SEPULTURA: 14
INVENTÁRIO: 57

Folha nº

59

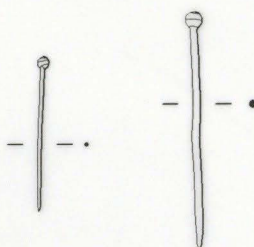

MIC
MINISTÉRIO DA CULTURA



INSTITUTO
PORTUGUÊS DO
PATRIMÓNIO
ARQUITECTÓNICO
DIRECÇÃO REGIONAL DE COIMBRA

D.O.: IPPAR, Direcção Regional de Coimbra

Local: Mosteiro de Santa Clara-a-Velha, COIMBRA

Técnico Responsável:

Parte: Arqueologia

Fase: Projecto de Valorização

Desenhos: Espólio dos Enterramentos

Desenhou: Nuno Santos

Escala: 1/1

processo:

DES-02

SEPULTURA: 15

INVENTÁRIO: 62

Folha nº

60

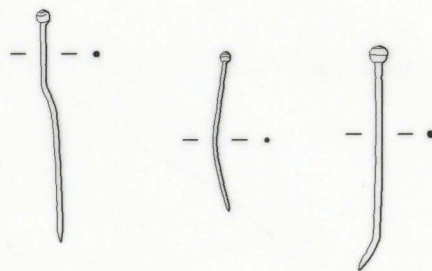

D.O.: IPPAR, Direcção Regional de Coimbra
Local: Mosteiro de Santa Clara-a-Velha, COIMBRA

Técnico Responsável:

Parte: Arqueologia
Fase: Projecto de Valorização

Desenhos: Espólio dos Enterramentos
Desenhou: Nuno Santos

Escala: 1/1

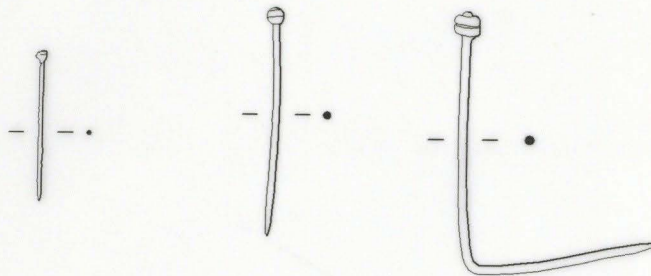

MIC
MINISTÉRIO DA CULTURA



INSTITUTO
PORTUGUÊS DO
PATRIMÓNIO
ARQUITECTÓNICO
DIRECÇÃO REGIONAL DE COIMBRA

d.o.: IPPAR, Direcção Regional de Coimbra

Local: Mosteiro de Santa Clara-a-Velha, COIMBRA

Técnico Responsável:

Parte: Arqueologia

Fase: Projecto de Valorização

Desenhos: Espólio dos Enterramentos

Desenhou: Nuno Santos

Escala: 1/1

processo:

DES-02

SEPULTURA: 19

INVENTÁRIO: 78

Folha nº

62

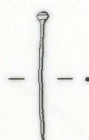

D.O.: IPPAR, Direcção Regional de Coimbra
Local: Mosteiro de Santa Clara-a-Velha, COIMBRA

Técnico Responsável:

Parte: Arqueologia
Fase: Projecto de Valorização

Desenhos: Espólio dos Enterramentos
Desenhou: Nuno Santos

Escala: 1/1

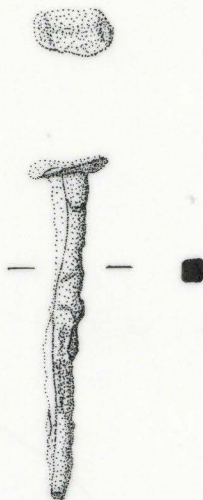

MC
MINISTÉRIO DA CULTURA



INSTITUTO
PORTUGUÊS DO
PATRIMÓNIO
ARQUITECTÓNICO
DIRECÇÃO REGIONAL DE COIMBRA

D.A.: IPPAR, Direcção Regional de Coimbra

Local: Mosteiro de Santa Clara-a-Velha, COIMBRA

Técnico Responsável:

Fase: Arqueologia

Fase: Projecto de Valorização

Desenho: Espólio dos Enterramentos

Desenho: Nuno Santos

Escala: 1/1

Processo

DES-02

SEPULTURA: 13

INVENTÁRIO: 56

Folha nº

64

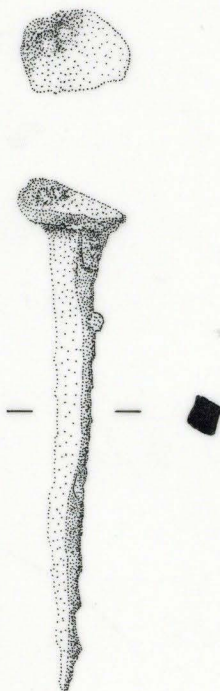

MIC
MINISTÉRIO DA CULTURA



INSTITUTO
PORTUGUÊS DO
PATRIMÓNIO
ARQUITECTÓNICO
DIRECÇÃO REGIONAL DE COIMBRA

D.o.: IPPAR, Direcção Regional de Coimbra

Local: Mosteiro de Santa Clara-a-Velha, COIMBRA

Técnico Responsável:

Parte: Arqueologia

Fase: Projecto de Valorização

Desenhos: Espólio dos Enterramentos

Desenhou: Nuno Santos

Escala: 1/1

processo
DES-02

SEPULTURA: 15
INVENTÁRIO: 63

Folha nº
65

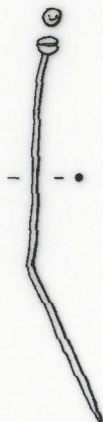

MIC
MINISTÉRIO DA CULTURA



INSTITUTO
PORTUGUÊS DO
PATRIMÓNIO
ARQUITECTÓNICO
DIRECÇÃO REGIONAL DE COIMBRA

D.O.: IPPAR, Direcção Regional de Coimbra

Local: Mosteiro de Santa Clara-a-Velha, COIMBRA

Técnico Responsável:

Fase: Arqueologia

Fase: Projecto de Valorização

Desenho: Espólio dos Enterramentos

Desenhista: Nuno Santos

Escala: 1/1

processo

DES-02

SEPULTURA: 17

INVENTÁRIO: 66

Folha nº

68

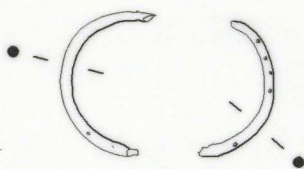

MC
MINISTÉRIO DA CULTURA



INSTITUTO
PORTUGUÊS DO
PATRIMÓNIO
ARQUITECTÓNICO

DIRECÇÃO REGIONAL DE COIMBRA

D.O.: IPPAR, Direcção Regional de Coimbra

Local: Mosteiro de Santa Clara-a-Velha, COIMBRA

Técnico Responsável:

Fase: Arqueologia

Fase: Projecto de Valorização

Desenho: Espólio dos Enteramentos

Desenho: Nuno Santos

Escala: 1/1

processo
DES-02

SEPULTURA: 21

INVENTÁRIO: 83

Folha nº

69

30 LOTE

MAIO 2002

A partir do desenho 69

Sep. 21 INU. 83

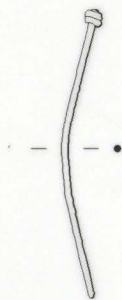

MC
MINISTÉRIO DA CULTURA

INSTITUTO
PORTUGUÊS DO
PATRIMÓNIO
ARQUITECTÓNICO
DIRECÇÃO REGIONAL DE COIMBRA

D.O.: IPPAR, Direcção Regional de Coimbra
Local: Mosteiro de Santa Clara-a-Velha, COIMBRA

Técnico Responsável:

Parte: Arqueologia
Fase: Projecto de Valorização

Desenhos: Espólio dos Enterramentos
Desenhou: Nuno Santos

Escala: 1/1

| | | |
|--------------------|---------------------------------|-----------------------|
| processo DES-02 | SEPULTURA: 21 INVENTÁRIO: 84 | Folha nº 70 |
|--------------------|---------------------------------|-----------------------|

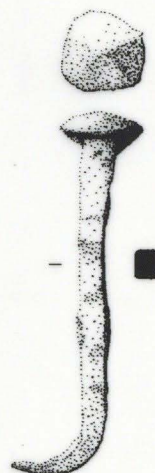

MC
MINISTÉRIO DA CULTURA



INSTITUTO
PORTUGUÊS DO
PATRIMÓNIO
ARQUITECTÓNICO
DIRECÇÃO REGIONAL DE COIMBRA

D.O.: IPPAR, Direcção Regional de Coimbra

Local: Mosteiro de Santa Clara-a-Velha, COIMBRA

Técnico Responsável:

Fase: Arqueologia

Fase: Projecto de Valorização

Desenho: Espólio dos Enterramentos

Desenhou: Nuno Santos

Escala: 1/1

processo
DES-02

SEPULTURA: 21

INVENTÁRIO: 85

Folha nº

71

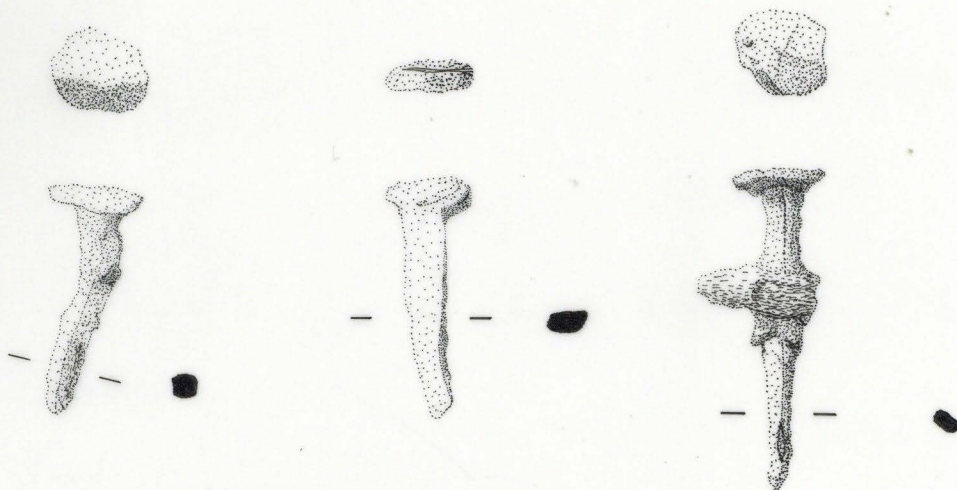

MC
MINISTÉRIO DA CULTURA



INSTITUTO
PORTUGUÊS DO
PATRIMÓNIO
ARQUITECTÓNICO
DIRECÇÃO REGIONAL DE COIMBRA

d.a.: IPPAR, Direcção Regional de Coimbra

local: Mosteiro de Santa Clara-a-Velha, COIMBRA

Técnico Responsável:

Fate: Arqueologia

Fase: Projecto de Valorização

Desenhos: Espólio dos Enterramentos

Desenhou: Nuno Santos

Escala: 1/1

processo
DES-02

SEPULTURA: 21

INVENTÁRIO: 85

Folha nº

72

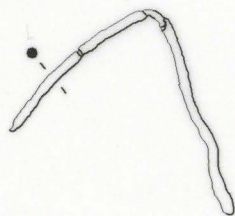

D.O.: IPPAR, Direcção Regional de Coimbra

Local: Mosteiro de Santa Clara-a-Velha, COIMBRA

Técnico Responsável:

Fase: Arqueologia

Fase: Projecto de Valorização

Desenhos: Espólio dos Enterramentos

Desenhos: Nuno Santos

Escala: 1/1

processo

DES-02

SEPULTURA: 21

INVENTÁRIO: 86

Folha nº

73

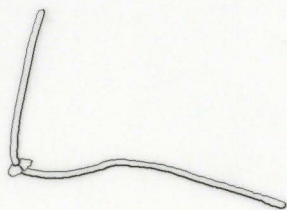

MIC
MINISTÉRIO DA CULTURA

INSTITUTO
PORTUGUÊS DO
PATRIMÓNIO
ARQUITECTÓNICO
DIRECÇÃO REGIONAL DE COIMBRA

D.O.: IPPAR, Direcção Regional de Coimbra

Local: Mosteiro de Santa Clara-a-Velha, COIMBRA

Técnico Responsável:

Parte: Arqueologia

Fase: Projecto de Valorização

Desenho: Espólio dos Enterramentos

Desenhou: Nuno Santos

Escala: 1/1

processo
DES-02

SEPULTURA: 21
INVENTÁRIO: 88

Folha nº
74

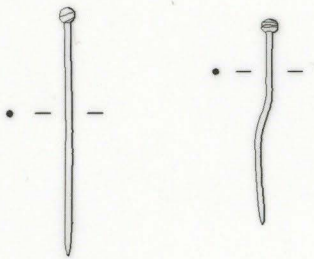

D.O.: IPPAR, Direcção Regional de Coimbra

Local: Mosteiro de Santa Clara-a-Velha, COIMBRA

Técnico Responsável:

Parte: Arqueologia

Fase: Projecto de Valorização

Desenho: Espólio dos Enterramentos

Desenhou: Nuno Santos

Escala: 1/1

processo

DES-02

SEPULTURA: 22

INVENTÁRIO: 89

folha nº

75

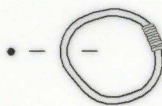

MIC  INSTITUTO PORTUGUÊS DO PATRIMÓNIO ARQUITECTÓNICO
MINISTÉRIO DA CULTURA DIRECÇÃO REGIONAL DE COIMBRA

D.O.: IPPAR, Direcção Regional de Coimbra
Local: Mosteiro de Santa Clara-a-Velha, COIMBRA

Técnico Responsável:

Parte: Arqueologia
Fase: Projecto de Valorização

Desenho: Espólio dos Enterramentos
Desenhou: Nuno Santos Escala: 1/1

| | | |
|-----------------------------------|---------------------------------|--------------------------------------|
| <small>processo</small> DES-02 | SEPULTURA: 24 INVENTÁRIO: 91 | <small>Folha nº</small> 76 |
|-----------------------------------|---------------------------------|--------------------------------------|

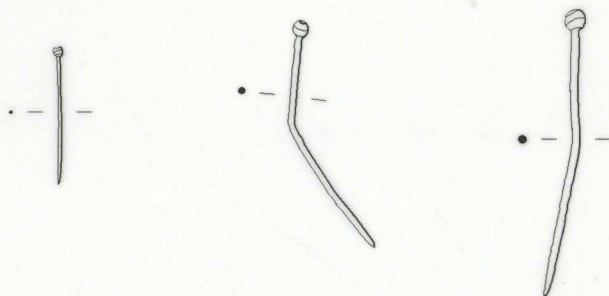

D.O. : IPPAR, Direcção Regional de Coimbra

Local : Mosteiro de Santa Clara-a-Velha, COIMBRA

Técnico Responsável:

Parte : Arqueologia

Fase : Projecto de Valorização

Desenhos : Espólio dos Enterramentos

Desenhos : Nuno Santos

Escala : 1/1

processo
DES-02

SEPULTURA: 24
INVENTÁRIO: 92

Folha nº
77

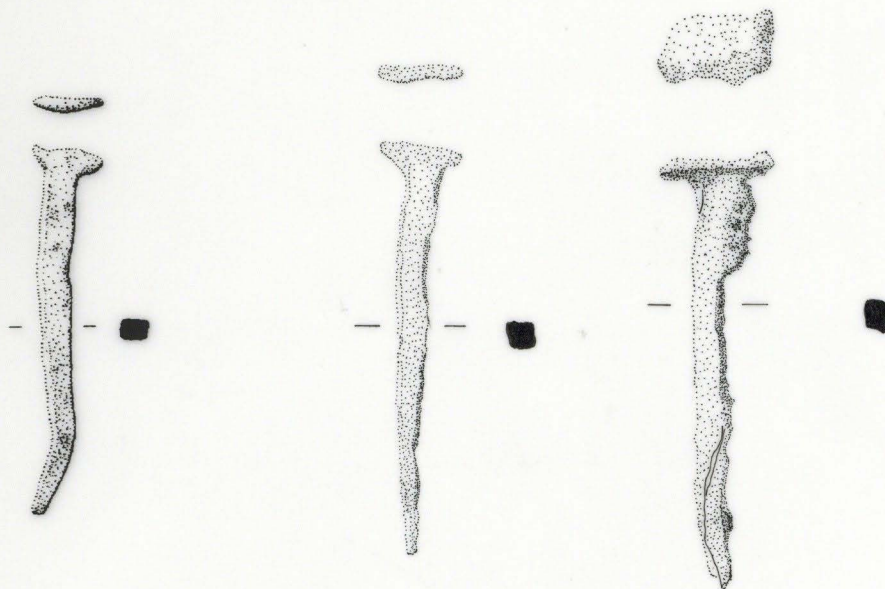

MIC
MINISTÉRIO DA CULTURA



INSTITUTO
PORTUGUÊS DO
PATRIMÓNIO
ARQUITECTÓNICO
DIRECÇÃO REGIONAL DE COIMBRA

D.O.: IPPAR, Direcção Regional de Coimbra

Local: Mosteiro de Santa Clara-a-Velha, COIMBRA

Técnico Responsável:

Parte: Arqueologia

Fase: Projecto de Valorização

Desenho: Espólio dos Enterramentos

Desenhador: Nuno Santos

Escala: 1/1

Processo

DES-02

SEPULTURA: 24

INVENTÁRIO: 93

Folha nº

78



MIC
MINISTÉRIO DA CULTURA

INSTITUTO
PORTUGUÊS DO
PATRIMÓNIO
ARQUITECTÓNICO
DIRECÇÃO REGIONAL DE COIMBRA

D.O.: IPPAR, Direcção Regional de Coimbra

Local: Mosteiro de Santa Clara-a-Velha, COIMBRA

Técnico Responsável:

Parte: Arqueologia

Fase: Projecto de Valorização

Deverhos: Espólio dos Enterramentos

Desenhou: Nuno Santos

Escala: 1/1

processo

DES-02

SEPULTURA: 25

INVENTÁRIO: 94

Folha nº

79



MC
MINISTÉRIO DA CULTURA



INSTITUTO
PORTUGUÊS DO
PATRIMÓNIO
ARQUITECTÓNICO
DIRECÇÃO REGIONAL DE COIMBRA

D.O.: IPPAR, Direcção Regional de Coimbra

Local: Mosteiro de Santa Clara-a-Velha, COIMBRA

Técnico Responsável:

Parte: Arqueologia

Fase: Projecto de Valorização

Desenho: Espólio dos Enterramentos

Desenhou: Nuno Santos

Escala: 1/1

processo

DES-02

SEPULTURA: 25

INVENTÁRIO: 94

Folha nº

79

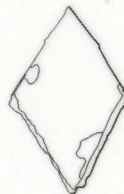

D.O.: IPPAR, Direcção Regional de Coimbra

Local: Mosteiro de Santa Clara-a-Velha, COIMBRA

Técnico Responsável:

Fase: Arqueologia

Fase: Projecto de Valorização

Desenho: Espólio dos Enterramentos

Desenhou: Nuno Santos

Escala: 1/1

processo

DES-02

SEPULTURA: 25

INVENTÁRIO: 95

Folha nº

80

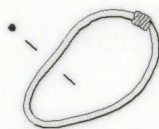

D.O.: IPPAR, Direcção Regional de Coimbra

Local: Mosteiro de Santa Clara-a-Velha, COIMBRA

Técnico Responsável:

Parte: Arqueologia

Fase: Projecto de Valorização

Destino: Espólio dos Enterramentos

Desenhou: Nuno Santos

Escala: 1/1

Processo

DES-02

SEPULTURA: 26

INVENTÁRIO: 97

Folha nº

81



D.O.: IPPAR, Direcção Regional de Coimbra

Local: Mosteiro de Santa Clara-a-Velha, COIMBRA

Técnico Responsável:

Fafe: Arqueologia

Fase: Projecto de Valorização

Desenho: Espólio dos Enterramentos

Desenhou: Nuno Santos

Escala: 1/1

processo

DES-02

SEPULTURA: 26

INVENTÁRIO: 98

Folha nº

82

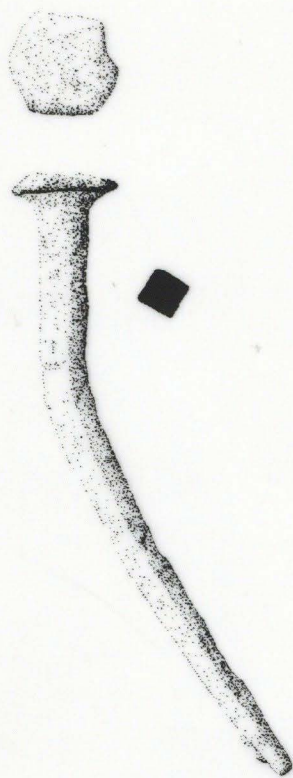

MIC
MINISTÉRIO DA CULTURA



INSTITUTO
PORTUGUÊS DO
PATRIMÓNIO
ARQUITECTÓNICO
DIRECÇÃO REGIONAL DE COIMBRA

D.O.: IPPAR, Direcção Regional de Coimbra

Local: Mosteiro de Santa Clara-a-Velha, COIMBRA

Técnico Responsável:

Parte: Arqueologia

Fase: Projecto de Valorização

Desenho: Espólio dos Enterramentos

Desenhou: Nuno Santos

Escala: 1/1

processo

DES-02

SEPULTURA: 27

INVENTÁRIO: 102

Folha nº

83

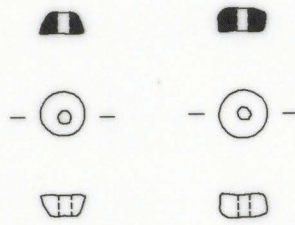

MIC
MINISTÉRIO DA CULTURA

IP
INSTITUTO PORTUGUÊS DO PATRIMÓNIO ARQUITECTÓNICO
DIRECÇÃO REGIONAL DE COIMBRA

D.O.: IPPAR, Direcção Regional de Coimbra
Local: Mosteiro de Santa Clara-a-Velha, COIMBRA

Técnico Responsável:

Parte: Arqueologia
Fase: Projecto de Valorização

Desenho: Espólio dos Enterramentos
Desenhou: Nuno Santos

Escala: 1/1

| | | |
|--------------------|----------------------------------|-----------------------|
| processo DES-02 | SEPULTURA: 28 INVENTÁRIO: 103 | Folha nº 84 |
|--------------------|----------------------------------|-----------------------|

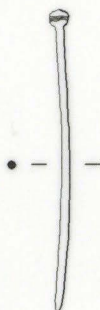

MIC
MINISTÉRIO DA CULTURA



INSTITUTO
PORTUGUÊS DO
PATRIMÓNIO
ARQUITECTÓNICO
DIRECÇÃO REGIONAL DE COIMBRA

D.O.: IPPAR, Direcção Regional de Coimbra

Local: Mosteiro de Santa Clara-a-Velha, COIMBRA

Técnico Responsável:

Parte: Arqueologia

Fase: Projecto de Valorização

Desenho: Espólio dos Enterramentos

Desenhou: Nuno Santos

Escala: 1/1

processo
DES-02

SEPULTURA: 26
INVENTÁRIO: 106

Folha nº
85

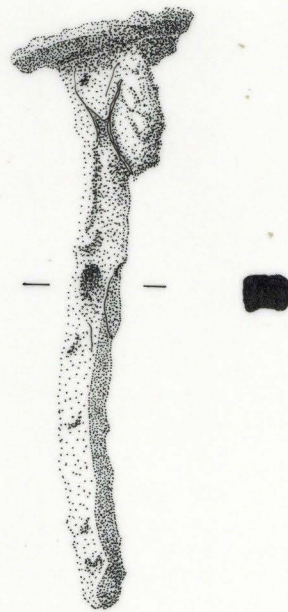
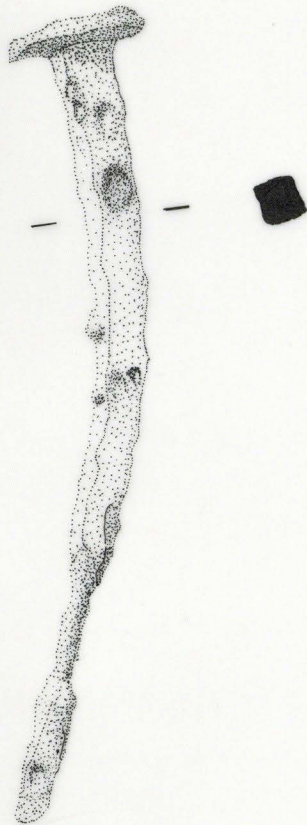

MIC
MINISTÉRIO DA CULTURA



INSTITUTO
PORTUGUÊS DO
PATRIMÓNIO
ARQUITECTÓNICO
DIRECÇÃO REGIONAL DE COIMBRA

O.O.: IPPAR, Direcção Regional de Coimbra

Local: Mosteiro de Santa Clara-a-Velha, COIMBRA

Técnico Responsável:

Fase: Arqueologia

Fase: Projecto de Valorização

Desenhos: Espólio dos Enterramentos

Desenhou: Nuno Santos

Escala: 1/1

processo

DES-02

SEPULTURA: 28

INVENTÁRIO: 107

Folha nº

86

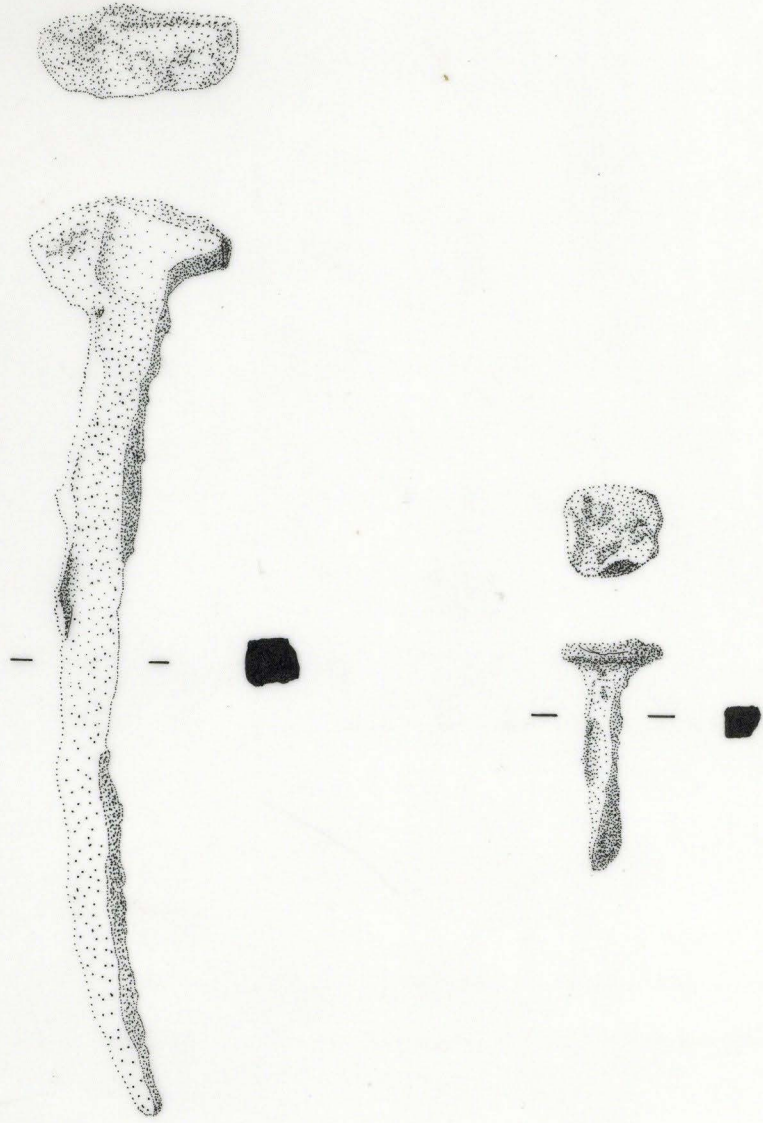

D.O.: IPPAR, Direcção Regional de Coimbra
Local: Mosteiro de Santa Clara-a-Velha, COIMBRA

Técnico Responsável:

Parte: Arqueologia
Fase: Projecto de Valorização

Desenhos: Espólio dos Enterramentos
Desenhou: Nuno Santos

Escala: 1/1

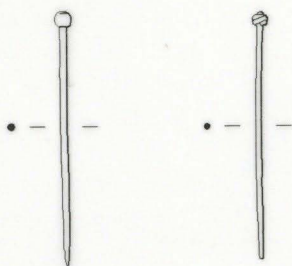

D.a.: IPPAR, Direcção Regional de Coimbra

Local: Mosteiro de Santa Clara-a-Velha, COIMBRA

Técnico Responsável:

País: Arqueologia

Fase: Projecto de Valorização

Desenho: Espólio dos Enterramentos

Desenho: Nuno Santos

Escala: 1/1

processo

DES-02

SEPULTURA: 29

INVENTÁRIO: 108

Folha nº

88

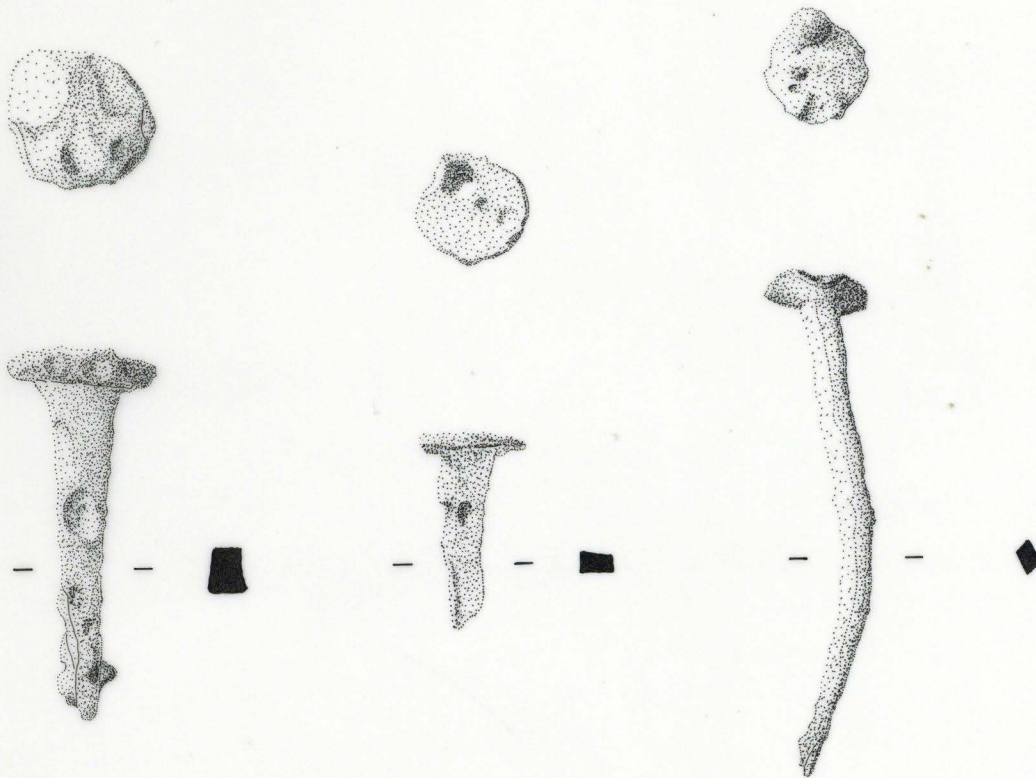

MINISTÉRIO DA CULTURA



INSTITUTO
 PORTUGUÊS DO
 PATRIMÓNIO
 ARQUITECTÓNICO
DIRECÇÃO REGIONAL DE COIMBRA

D.a.: IPPAR, Direcção Regional de Coimbra

Local: Mosteiro de Santa Clara-a-Velha, COIMBRA

Técnico Responsável:

Parte: Arqueologia

Fase: Projecto de Valorização

Desenhos: Espólio dos Enteramentos

Desenhou: Nuno Santos

Escala: 1/1

processo
DES-02

SEPULTURA: 29
INVENTÁRIO: 109

Folha nº
89



MC
MINISTÉRIO DA CULTURA



INSTITUTO
PORTUGUÊS DO
PATRIMÓNIO
ARQUITECTÓNICO
DIRECÇÃO REGIONAL DE COIMBRA

D.O.: IPPAR, Direcção Regional de Coimbra

Local: Mosteiro de Santa Clara-a-Velha, COIMBRA

Técnico Responsável:

Parte: Arqueologia

Fase: Projecto de Valorização

Desenho: Espólio dos Enterramentos

Desenhou: Nuno Santos

Escala: 1/1

processo
DES-02

SEPULTURA: 29
INVENTÁRIO: 110

Folha nº

90



D.O.: IPPAR, Direcção Regional de Coimbra

Local: Mosteiro de Santa Clara-a-Velha, COIMBRA

Técnico Responsável:

Parte: Arqueologia

Fase: Projecto de Valorização

Desenho: Espólio dos Enterramentos

Desenhou: Nuno Santos

Escala: 1/1

Processo

DES-02

SEPULTURA: 29

INVENTÁRIO: 111

Folha nº

91

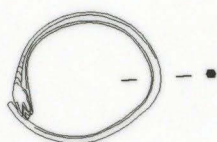

M|C
MINISTÉRIO DA CULTURA



INSTITUTO
PORTUGUÊS DO
PATRIMÓNIO
ARQUITECTÓNICO
DIRECÇÃO REGIONAL DE COIMBRA

D.O.: IPPAR, Direcção Regional de Coimbra

Local: Mosteiro de Santa Clara-a-Velha, COIMBRA

Técnico Responsável:

Parte: Arqueologia

Fase: Projecto de Valorização

Desenho: Espólio dos Enterramentos

Desenhista: Nuno Santos

Escala: 1/1

processo
DES-02

SEPULTURA: 30
INVENTÁRIO: 114

Folha nº
92

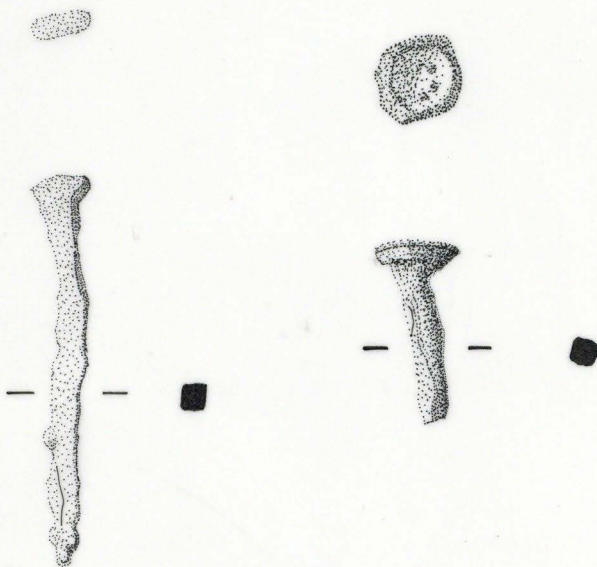

MIC
MINISTÉRIO DA CULTURA



INSTITUTO
PORTUGUÊS DO
PATRIMÓNIO
ARQUITECTÓNICO
DIRECÇÃO REGIONAL DE COIMBRA

D.O.: IPPAR, Direcção Regional de Coimbra

Local: Mosteiro de Santa Clara-a-Velha, COIMBRA

Técnico Responsável:

Parte: Arqueologia

Fase: Projecto de Valorização

Desenho: Espólio dos Enterramentos

Desenhou: Nuno Santos

Escala: 1/1

processo
DES-02

SEPULTURA: 17
INVENTÁRIO: 66

Folha nº
66

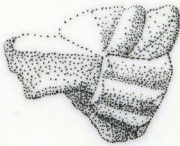

D.O.: IPPAR, Direcção Regional de Coimbra

Local: Mosteiro de Santa Clara-a-Velha, COIMBRA

Técnico Responsável:

Parte: Arqueologia

Fase: Projecto de Valorização

Desenho: Espólio dos Enterramentos

Desenhou: Nuno Santos

Escala: 1/1

processo

DES-02

SEPULTURA: 3

INVENTÁRIO: 6

Folha nº

67



MC
MINISTÉRIO DA CULTURA



INSTITUTO
PORTUGUÊS DO
PATRIMÓNIO
ARQUITECTÓNICO
DIRECÇÃO REGIONAL DE COIMBRA

o.o.: IPPAR, Direcção Regional de Coimbra

Local: Mosteiro de Santa Clara-a-Velha, COIMBRA

Técnico Responsável:

Parte: Arqueologia

Fase: Projecto de Valorização

Desenhos: Espólio dos Enterramentos

Desenhou: Nuno Santos

Escala: 1/1

processo

DES-02

SEPULTURA: 30

INVENTÁRIO: 115

folha nº

93

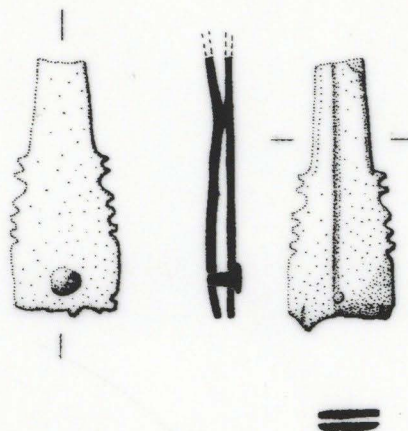

MIC
MINISTÉRIO DA CULTURA



INSTITUTO
PORTUGUÊS DO
PATRIMÓNIO
ARQUITECTÓNICO
DIRECÇÃO REGIONAL DE COIMBRA

D.O.: IPPAR, Direcção Regional de Coimbra

Local: Mosteiro de Santa Clara-a-Velha, COIMBRA

Técnico Responsável:

Fase: Arqueologia

Fase: Projecto de Valorização

Desenhos: Espólio dos Enterramentos

Desenhou: Nuno Santos

Escala: 1/1

processo
DES-02

SEPULTURA: 30
INVENTÁRIO: 1.1.6

Folha nº
94

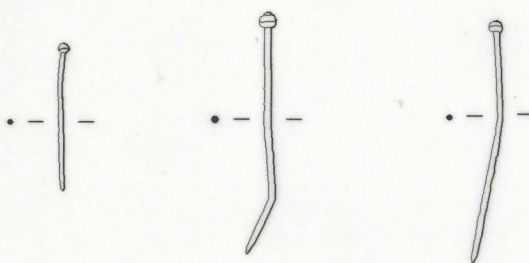

D.O.: IPPAR, Direcção Regional de Coimbra

Local: Mosteiro de Santa Clara-a-Velha, COIMBRA

Técnico Responsável:

Parte: Arqueologia

Fase: Projecto de Valorização

Desenhos: Espólio dos Enterramentos

Desenhou: Nuno Santos

Escala: 1/1

processo

DES-02

SEPULTURA: 30

INVENTÁRIO: 117

Folha nº

95

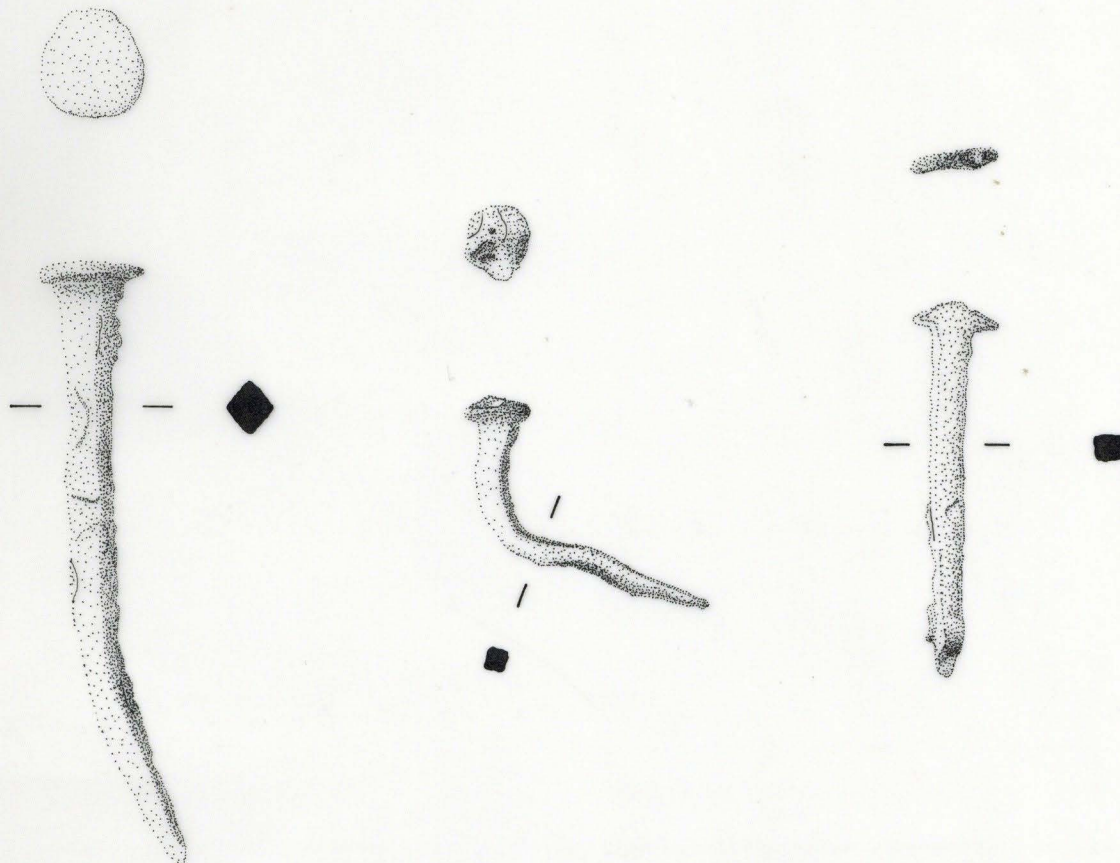

d.o.: IPPAR, Direcção Regional de Coimbra
 local: Mosteiro de Santa Clara-a-Velha, COIMBRA

Técnico Responsável:

País: Arqueologia
 Fase: Projecto de Valorização

Desenho: Espólio dos Enterramentos

Desenho: Nuno Santos

Escala: 1/1

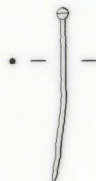

MC
MINISTÉRIO DA CULTURA



INSTITUTO
PORTUGUÊS DO
PATRIMÓNIO
ARQUITECTÓNICO
DIRECÇÃO REGIONAL DE COIMBRA

D.O.: IPPAR, Direcção Regional de Coimbra

Local: Mosteiro de Santa Clara-a-Velha, COIMBRA

Técnico Responsável:

Fase: Arqueologia

Fase: Projecto de Valorização

Desenho: Espólio dos Enterramentos

Desenho: Nuno Santos

Escala: 1/1

processo
DES-02

SEPULTURA: 9
INVENTÁRIO: 32

Folha nº
97



MC
MINISTÉRIO DA CULTURA



INSTITUTO
PORTUGUÊS DO
PATRIMÓNIO
ARQUITECTÓNICO
DIRECÇÃO REGIONAL DE COIMBRA

D.a.: IPPAR, Direcção Regional de Coimbra
Local: Mosteiro de Santa Clara-a-Velha, COIMBRA

Técnico Responsável:

Matr.: Arqueologia
Fase: Projecto de Valorização

Desenhos: Espólio dos Enteramentos
Desenhou: Nuno Santos
Escala: 1/1

processo
DES-02

SEPULTURA: 18
INVENTÁRIO: 70

Folha nº
98

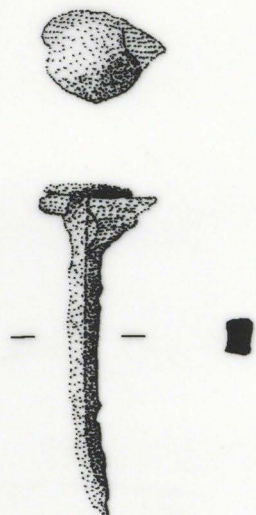
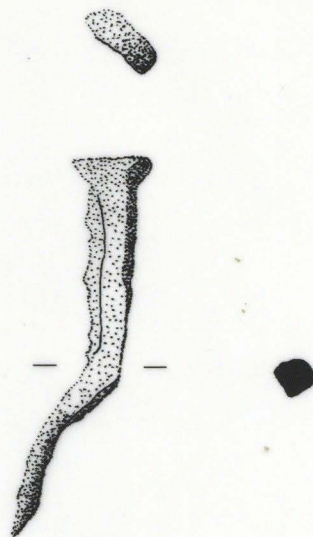
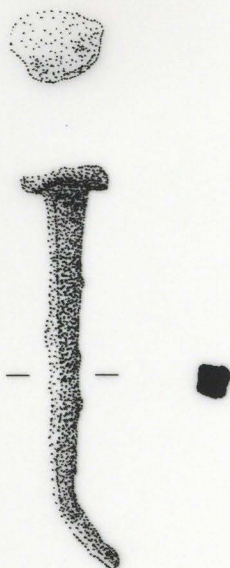

MIC
MINISTÉRIO DA CULTURA



INSTITUTO
PORTUGUÊS DO
PATRIMÓNIO
ARQUITECTÓNICO
DIRECÇÃO REGIONAL DE COIMBRA

D.O.: IPPAR, Direcção Regional de Coimbra

Local: Mosteiro de Santa Clara-a-Velha, COIMBRA

Técnico Responsável:

Parte: Arqueologia

Fase: Projecto de Valorização

Desenho: Espólio dos Enterramentos

Desenho: Nuno Santos

Escala: 1/1

processo
DES-02

SEPULTURA: 8
INVENTÁRIO: 29

Folha nº
99



| | | |
|--|--|--|
| | | INSTITUTO PORTUGUÊS DO PATRIMÓNIO ARQUITECTÓNICO <small>DIRECÇÃO REGIONAL DE COIMBRA</small> |
|--|--|--|

d.o. : IPPAR, Direcção Regional de Coimbra
local : Mosteiro de Santa Clara-a-Velha, COIMBRA

Técnico Responsável:

Parte : Arqueologia
Fase : Projecto de Valorização

Desenho : Espólio dos Enterramentos
Desenhou : Nuno Santos

Escala : 1/1

| | | |
|---------------------------|-------------------------------|------------------------|
| processo DES-02 | SEPULTURA: 3 INVENTÁRIO: 3 | Folha nº 100 |
|---------------------------|-------------------------------|------------------------|



MC
MINISTÉRIO DA CULTURA

INSTITUTO
PORTUGUÊS DO
PATRIMÓNIO
ARQUITECTÓNICO
DIRECÇÃO REGIONAL DE COIMBRA

D.O.: IPPAR, Direcção Regional de Coimbra
Local: Mosteiro de Santa Clara-a-Velha, COIMBRA

Técnico Responsável:

Área: Arqueologia
Fase: Projecto de Valorização

Desenhos: Espólio dos Enterramentos

Desenhou: Nuno Santos

Escala: 1/1

processo

DES-02

SEPULTURA: 31

INVENTÁRIO: 119

Folha nº

101

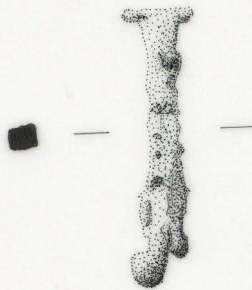

MC
MINISTÉRIO DA CULTURA

INSTITUTO
PORTUGUÊS DO
PATRIMÓNIO
ARQUITECTÓNICO
DIRECÇÃO REGIONAL DE COIMBRA

o.a.: IPPAR, Direcção Regional de Coimbra

local: Mosteiro de Santa Clara-a-Velha, COIMBRA

Técnico Responsável:

Parte: Arqueologia

Fase: Projecto de Valorização

Desenhos: Espólio dos Enterramentos

Desenhou: Nuno Santos

Escala: 1/1

processo
DES-02

SEPULTURA: 31
INVENTÁRIO: 120

Folha nº
102

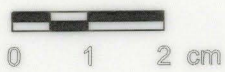
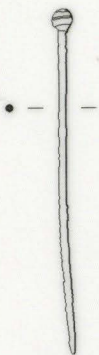

MIC
MINISTÉRIO DA CULTURA



INSTITUTO
PORTUGUÊS DO
PATRIMÓNIO
ARQUITECTÓNICO
DIRECÇÃO REGIONAL DE COIMBRA

D.O.: IPPAR, Direcção Regional de Coimbra

Local: Mosteiro de Santa Clara-a-Velha, COIMBRA

Técnico Responsável:

Parte: Arqueologia

Fase: Projecto de Valorização

Desenho: Espólio dos Enterramentos

Desenhou: Nuno Santos

Escala: 1/1

processo
DES-02

SEPULTURA: 32
INVENTÁRIO: 121

Folha nº
103

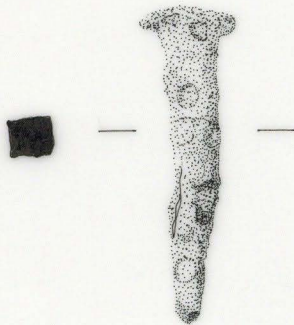

MIC
MINISTÉRIO DA CULTURA

INSTITUTO
PORTUGUÊS DO
PATRIMÓNIO
ARQUITECTÓNICO
DIRECÇÃO REGIONAL DE COIMBRA

D.O.: IPPAR, Direcção Regional de Coimbra

Local: Mosteiro de Santa Clara-a-Velha, COIMBRA

Técnico Responsável:

Parte: Arqueologia

Fase: Projecto de Valorização

Desenhos: Espólio dos Enterramentos

Desenhou: Nuno Santos

Escala: 1/1

processo:

DES-02

SEPULTURA: 32

INVENTÁRIO: 122

Folha nº

104

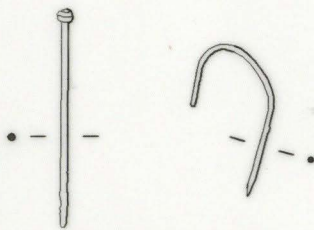

| | | |
|---|---|--|
| | | INSTITUTO PORTUGUÊS DO PATRIMÓNIO ARQUITECTÓNICO <small>DIRECÇÃO REGIONAL DE COIMBRA</small> |
| D.G.: IPPAR, Direcção Regional de Coimbra | | |
| Local: Mosteiro de Santa Clara-a-Velha, COIMBRA | | |
| Técnico Responsável: | | |
| Fase: Arqueologia | | |
| Fase: Projecto de Valorização | | |
| Deverhos: Espólio dos Enterramentos | | |
| Desenhado: Nuno Santos | | |
| <small>Escala: 1/1</small> | | |
| <small>processo</small> DES-02 | <small>SEPULTURA: 33</small> INVENTÁRIO: 124 | <small>Folha nº</small> 105 |

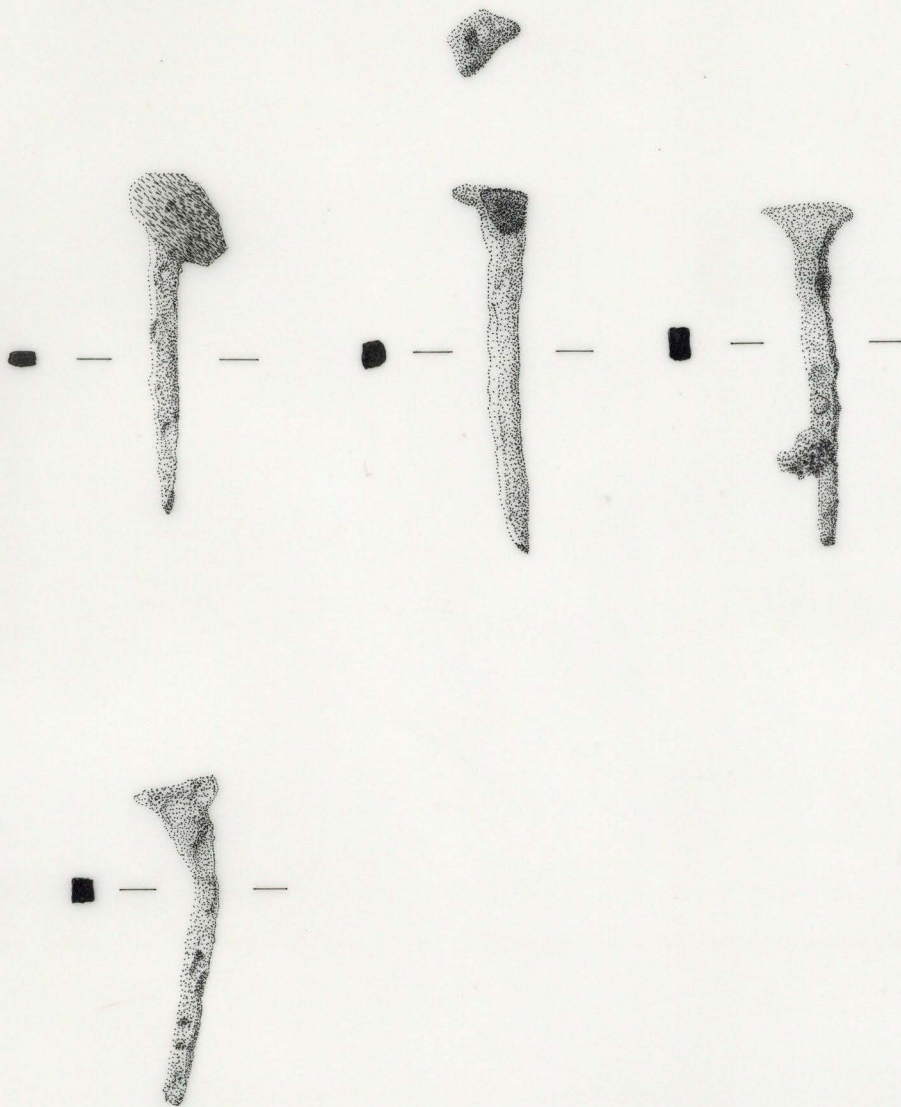

MIC
MINISTÉRIO DA CULTURA

IP
INSTITUTO
PORTUGUÊS DO
PATRIMÓNIO
ARQUITECTÓNICO
DIRECÇÃO REGIONAL DE COIMBRA

D.O.: IPPAR, Direcção Regional de Coimbra
Local: Mosteiro de Santa Clara-a-Velha, COIMBRA

Técnico Responsável:

Parte: Arqueologia
Fase: Projecto de Valorização

Desenhos: Espólio dos Enterramentos

Desenhos: Nuno Santos

Escala: 1/1

processo:
DES-02

SEPULTURA: 33
INVENTÁRIO: 125

Folha nº
106



| | | |
|---|--|-----------------------------------|
| <p>MINISTÉRIO DA CULTURA</p> | <p>INSTITUTO PORTUGUÊS DO PATRIMÓNIO ARQUITECTÓNICO DIRECÇÃO REGIONAL DE COIMBRA</p> | |
| <p>D.O.: IPPAR, Direcção Regional de Coimbra</p> <p>Local: Mosteiro de Santa Clara-a-Velha, COIMBRA</p> | | |
| <p>Técnico Responsável:</p> | | |
| <p>Parte: Arqueologia</p> <p>Fase: Projecto de Valorização</p> | | |
| <p>Desenho: Espólio dos Enterramentos</p> <p>Desenho: Nuno Santos</p> <p style="text-align: right;">Escala: 1/1</p> | | |
| <p>processo:</p> <p>DES-02</p> | <p>SEPULTURA: 33</p> <p>INVENTÁRIO: 125</p> | <p>folha nº</p> <p>107</p> |



MIC
MINISTÉRIO DA CULTURA



INSTITUTO
PORTUGUÊS DO
PATRIMÓNIO
ARQUITECTÓNICO
DIRECÇÃO REGIONAL DE COIMBRA

D.O.: IPPAR, Direcção Regional de Coimbra

Local: Mosteiro de Santa Clara-a-Velha, COIMBRA

Técnico Responsável:

Parte: Arqueologia

Fase: Projecto de Valorização

Desenho: Espólio dos Enterramentos

Desenhado: Nuno Santos

Escala: 1/1

processo:
DES-02

SEPULTURA: 33
INVENTÁRIO: 126

Folha nº
108

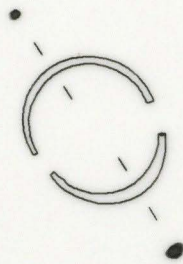

| | | |
|--|----------------------------------|--|
| | | INSTITUTO PORTUGUÊS DO PATRIMÓNIO ARQUITECTÓNICO DIRECÇÃO REGIONAL DE COIMBRA |
| D.O. : IPPAR, Direcção Regional de Coimbra | | |
| Local : Mosteiro de Santa Clara-a-Velha, COIMBRA | | |
| Técnico Responsável: | | |
| Parte : Arqueologia | | |
| Fase : Projecto de Valorização | | |
| Desenhos : Espólio dos Enterramentos | | |
| Desenhou : Nuno Santos | | |
| Escala : 1/1 | | |
| processo: DES-02 | SEPULTURA: 33 INVENTÁRIO: 127 | Folha nº 109 |

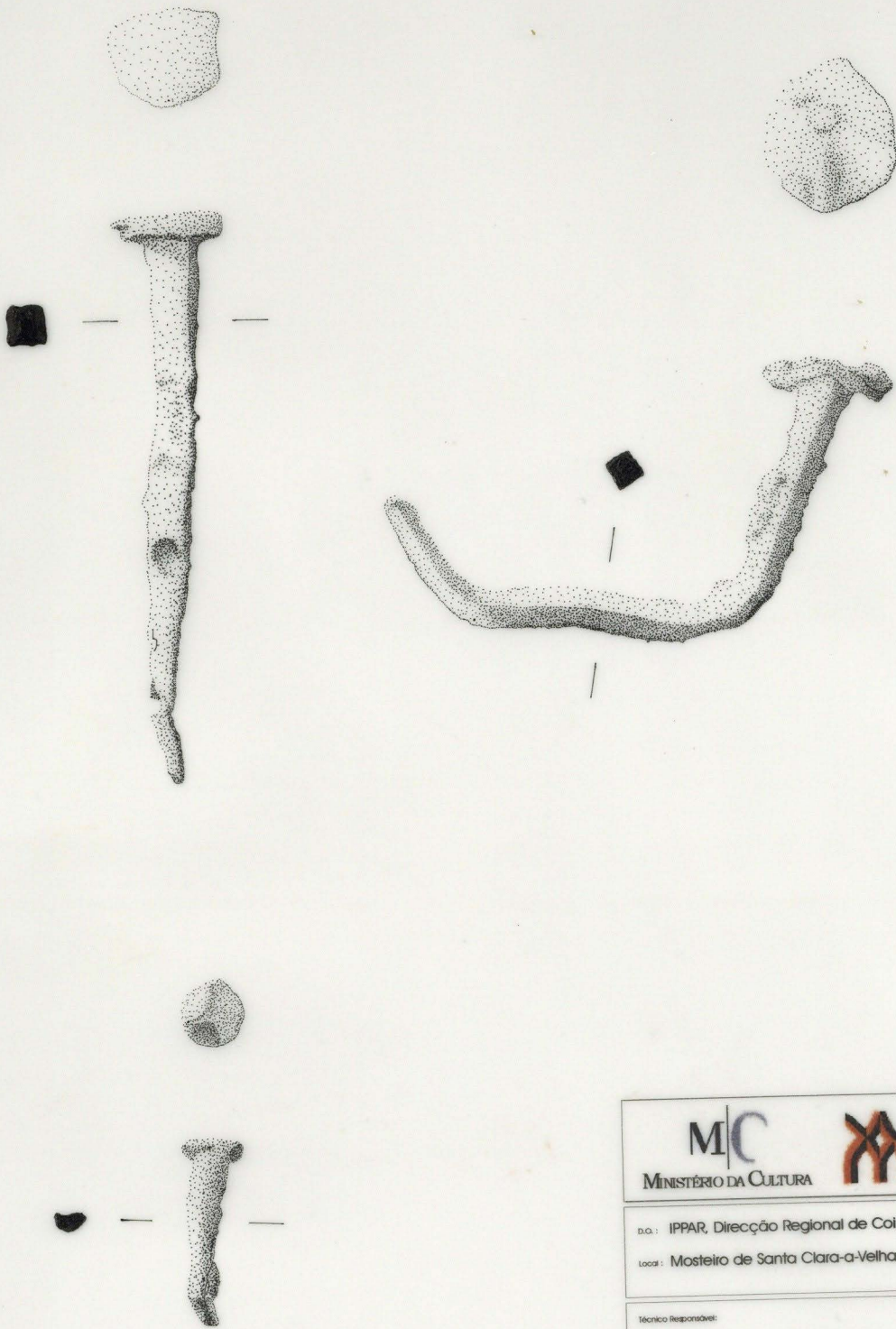

MC
MINISTÉRIO DA CULTURA



INSTITUTO
PORTUGUÊS DO
PATRIMÓNIO
ARQUITECTÓNICO
DIRECÇÃO REGIONAL DE COIMBRA

D.O.: IPPAR, Direcção Regional de Coimbra

Local: Mosteiro de Santa Clara-a-Velha, COIMBRA

Técnico Responsável:

Parte: Arqueologia

Fase: Projecto de Valorização

Desenhos: Espólio dos Enterramentos

Desenhou: Nuno Santos

Escala: 1/1

processo:
DES-02

SEPULTURA: 34
INVENTÁRIO: 128

Folha nº
110

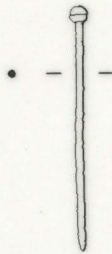

MC
MINISTÉRIO DA CULTURA

IP
INSTITUTO PORTUGUÊS DO PATRIMÓNIO ARQUITECTÓNICO
DIRECÇÃO REGIONAL DE COIMBRA

D.O.: IPPAR, Direcção Regional de Coimbra

Local: Mosteiro de Santa Clara-a-Velha, COIMBRA

Técnico Responsável:

Parte: Arqueologia

Fase: Projecto de Valorização

Desenhos: Espólio dos Enterramentos

Desenhou: Nuno Santos

Escala: 1/1

processo:

DES-02

SEPULTURA: 35

INVENTÁRIO: 129

Folha nº

111

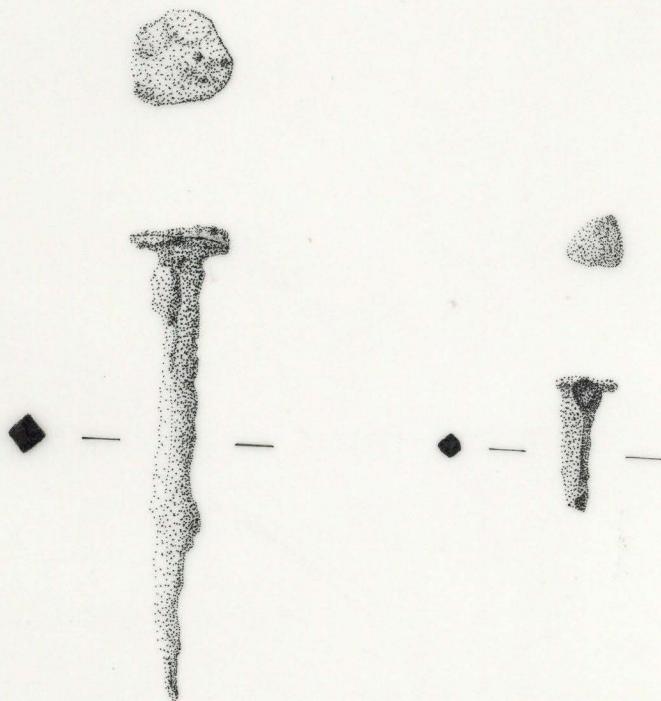

MIC
MINISTÉRIO DA CULTURA



INSTITUTO
PORTUGUÊS DO
PATRIMÓNIO
ARQUITECTÓNICO
DIRECÇÃO REGIONAL DE COIMBRA

D.O.: IPPAR, Direcção Regional de Coimbra

Local: Mosteiro de Santa Clara-a-Velha, COIMBRA

Técnico Responsável:

Parte: Arqueologia

Fase: Projecto de Valorização

Desenhos: Espólio dos Enterramentos

Desenhou: Nuno Santos

Escala: 1/1

processo:

DES-02

SEPULTURA: 35

INVENTÁRIO: 130

Folha nº

112

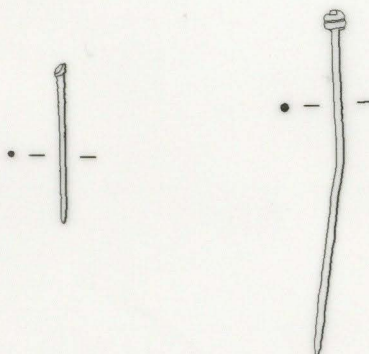

| | | |
|--|----------------------------------|--|
| | | INSTITUTO PORTUGUÊS DO PATRIMÓNIO ARQUITECTÓNICO <small>DIRECÇÃO REGIONAL DE COIMBRA</small> |
| D.O. : IPPAR, Direcção Regional de Coimbra | | |
| Local : Mosteiro de Santa Clara-a-Velha, COIMBRA | | |
| Técnico Responsável: | | |
| Parte : Arqueologia | | |
| Fase : Projecto de Valorização | | |
| Desenhos : Espólio dos Enterramentos | | |
| Desenhou : Nuno Santos | | |
| Escala : 1/1 | | |
| processo: DES-02 | SEPULTURA: 36 INVENTÁRIO: 131 | Folha nº 113 |

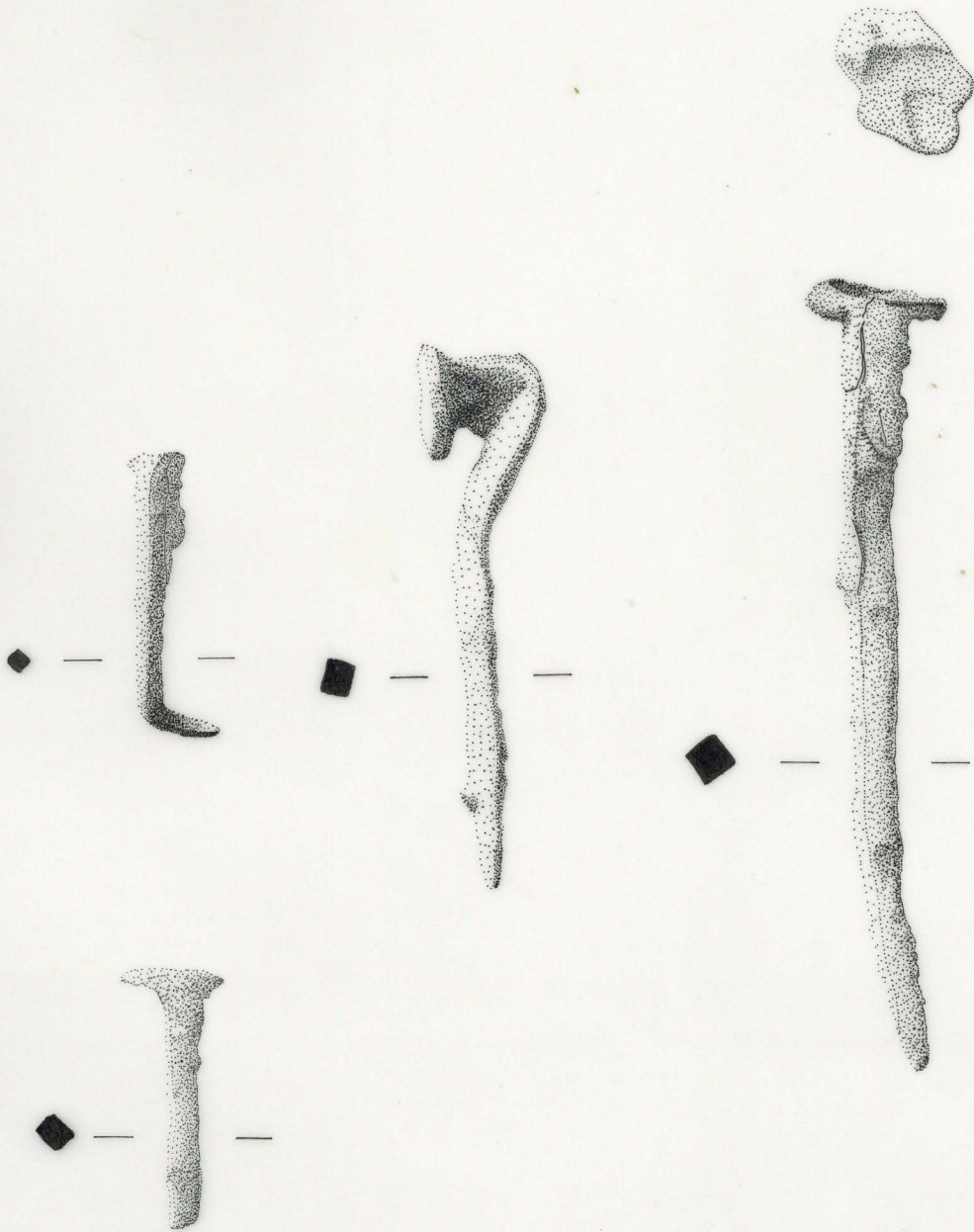

| | | |
|---|--|--------------------------------|
| <p>MINISTÉRIO DA CULTURA</p> | <p>INSTITUTO PORTUGUÊS DO PATRIMÓNIO ARQUITECTÓNICO DIRECÇÃO REGIONAL DE COIMBRA</p> | |
| <p>D.G. : IPPAR, Direcção Regional de Coimbra</p> | | |
| <p>Local : Mosteiro de Santa Clara-a-Velha, COIMBRA</p> | | |
| <p>Técnico Responsável:</p> | | |
| <p>Parte : Arqueologia</p> | | |
| <p>Fase : Projecto de Valorização</p> | | |
| <p>Desenhos : Espólio dos Enterramentos</p> | | |
| <p>Desenhou : Nuno Santos Escala : 1/1</p> | | |
| <p>processo: DES-02</p> | <p>SEPULTURA: 37 INVENTÁRIO: 133</p> | <p>Folha nº 114</p> |

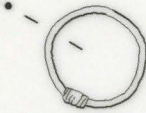

MIC
MINISTÉRIO DA CULTURA



INSTITUTO
PORTUGUÊS DO
PATRIMÓNIO
ARQUITECTÓNICO
DIRECÇÃO REGIONAL DE COIMBRA

D.O. : IPPAR, Direcção Regional de Coimbra
Local : Mosteiro de Santa Clara-a-Velha, COIMBRA

Técnico Responsável:

Parte : Arqueologia
Fase : Projecto de Valorização

Desenhos : Espólio dos Enterramentos
Desenhou : Nuno Santos

Escala : 1/1

| | | |
|---------------------|----------------------------------|------------------------|
| processo: DES-02 | SEPULTURA: 39 INVENTÁRIO: 134 | Folha nº 115 |
|---------------------|----------------------------------|------------------------|

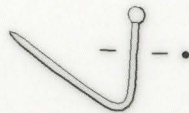

| | | |
|--|--|--|
| | | INSTITUTO PORTUGUÊS DO PATRIMÓNIO ARQUITECTÓNICO <small>DIRECÇÃO REGIONAL DE COIMBRA</small> |
|--|--|--|

D.O.: IPPAR, Direcção Regional de Coimbra

Local: Mosteiro de Santa Clara-a-Velha, COIMBRA

Técnico Responsável:

Parte: Arqueologia

Fase: Projecto de Valorização

Desenhos: Espólio dos Enterramentos

Desenhou: Nuno Santos

Escala: 1/1

| | | |
|---------------------|----------------------------------|------------------------|
| processo: DES-02 | SEPULTURA: 39 INVENTÁRIO: 135 | Folha nº 116 |
|---------------------|----------------------------------|------------------------|

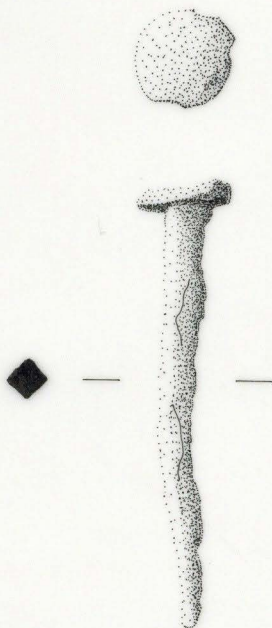

| | | |
|--|----------------------------------|--|
| | | INSTITUTO PORTUGUÊS DO PATRIMÓNIO ARQUITECTÓNICO <small>DIRECÇÃO REGIONAL DE COIMBRA</small> |
| D.G. : IPPAR, Direcção Regional de Coimbra | | |
| Local : Mosteiro de Santa Clara-a-Velha, COIMBRA | | |
| Técnico Responsável: | | |
| Parte : Arqueologia | | |
| Fase : Projecto de Valorização | | |
| Desenhos : Espólio dos Enterramentos | | |
| Desenhou : Nuno Santos | | |
| Escala : 1/1 | | |
| processo: DES-02 | SEPULTURA: 39 INVENTÁRIO: 136 | Folha nº 117 |



0 1 cm

| | | |
|---|----------------------------------|--|
| | | INSTITUTO PORTUGUÊS DO PATRIMÓNIO ARQUITECTÓNICO <small>DIRECÇÃO REGIONAL DE COIMBRA</small> |
| D.O.: IPPAR, Direcção Regional de Coimbra | | |
| Local: Mosteiro de Santa Clara-a-Velha, COIMBRA | | |
| Técnico Responsável: | | |
| Parte: Arqueologia | | |
| Fase: Projecto de Valorização | | |
| Desenhos: Espólio dos Enterramentos | | |
| Desenhou: Nuno Santos | | |
| Escala: 1/1 | | |
| processo: DES-02 | SEPULTURA: 40 INVENTÁRIO: 137 | Folha nº 118 |

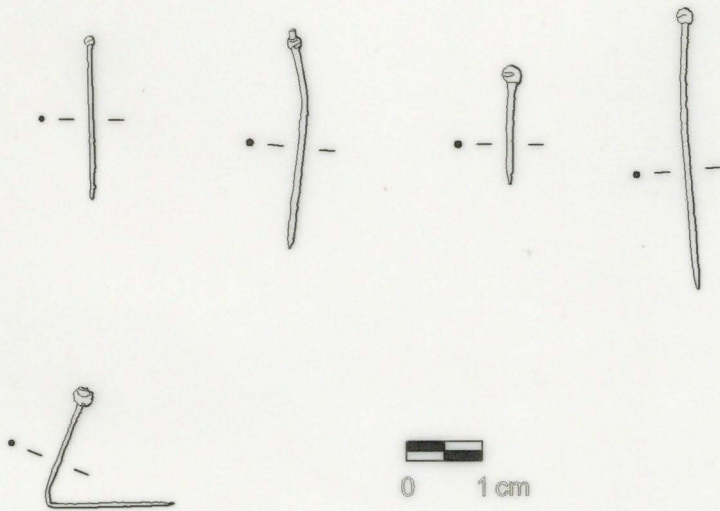

| | | | |
|---|----------------------------------|------------------------|--|
| | | | |
| INSTITUTO PORTUGUÊS DO PATRIMÓNIO ARQUITECTÓNICO <small>DIRECÇÃO REGIONAL DE COIMBRA</small> | | | |
| D.A.: IPPAR, Direcção Regional de Coimbra | | | |
| Local: Mosteiro de Santa Clara-a-Velha, COIMBRA | | | |
| Técnico Responsável: | | | |
| Parto: Arqueologia | | | |
| Fase: Projecto de Valorização | | | |
| Desenhos: Espólio dos Enterramentos | | | |
| Desenhou: Nuno Santos | | | |
| Escala: 1/1 | | | |
| processo: DES-02 | SEPULTURA: 40 INVENTÁRIO: 138 | Folha nº 119 | |

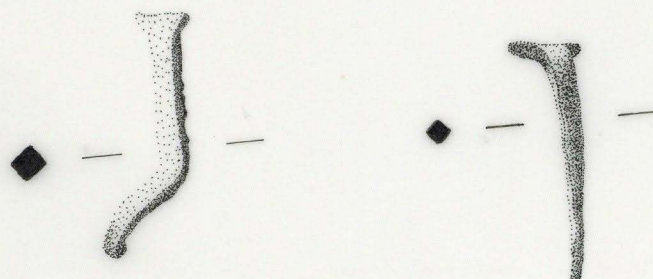

MC
MINISTÉRIO DA CULTURA



INSTITUTO
PORTUGUÊS DO
PATRIMÓNIO
ARQUITECTÓNICO
DIRECÇÃO REGIONAL DE COIMBRA

D.O.: IPPAR, Direcção Regional de Coimbra

Local: Mosteiro de Santa Clara-a-Velha, COIMBRA

Técnico Responsável:

Patro: Arqueologia

Fase: Projecto de Valorização

Desenhos: Espólio dos Enterramentos

Desenhou: Nuno Santos

Escala: 1/1

processo:
DES-02

SEPULTURA: 40
INVENTÁRIO: 139

Folha nº
120



| | | |
|--|--|--------------------------------|
| <p>MINISTÉRIO DA CULTURA</p> | <p>INSTITUTO PORTUGUÊS DO PATRIMÓNIO ARQUITECTÓNICO DIRECÇÃO REGIONAL DE COIMBRA</p> | |
| <p>D.O.: IPPAR, Direcção Regional de Coimbra</p> | | |
| <p>Local: Mosteiro de Santa Clara-a-Velha, COIMBRA</p> | | |
| <p>Técnico Responsável:</p> | | |
| <p>Parte: Arqueologia</p> | | |
| <p>Fase: Projecto de Valorização</p> | | |
| <p>Desenhos: Espólio dos Enterramentos</p> | | |
| <p>Desenhou: Nuno Santos</p> | | |
| <p>Escala: 1/1</p> | | |
| <p>processo: DES-02</p> | <p>SEPULTURA: 41 INVENTÁRIO: 140</p> | <p>Folha nº 121</p> |

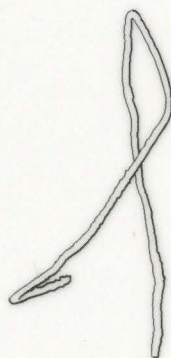

0 1 cm

MIC
MINISTÉRIO DA CULTURA



INSTITUTO
PORTUGUÊS DO
PATRIMÓNIO
ARQUITECTÓNICO
DIRECÇÃO REGIONAL DE COIMBRA

D.O.: IPPAR, Direcção Regional de Coimbra

Local: Mosteiro de Santa Clara-a-Velha, COIMBRA

Técnico Responsável:

Parte: Arqueologia

Fase: Projecto de Valorização

Desenhos: Espólio dos Enterramentos

Desenhou: Nuno Santos

Escala: 1/1

processo:

DES-02

SEPULTURA: 42

INVENTÁRIO: 142

Folha nº

122

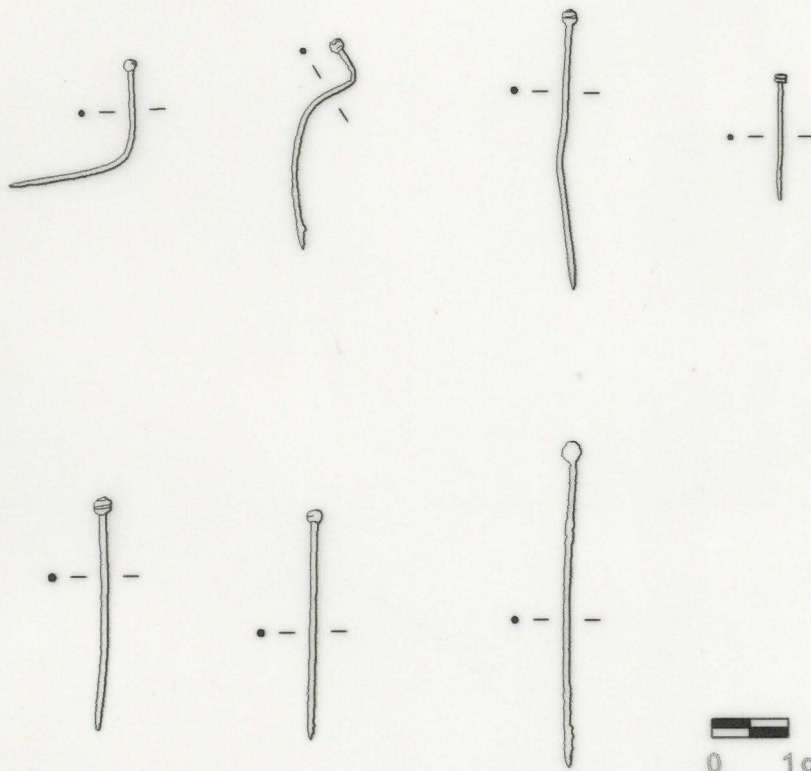

D.O.: IPPAR, Direcção Regional de Coimbra
 Local: Mosteiro de Santa Clara-a-Velha, COIMBRA

Técnico Responsável:

Área: Arqueologia
 Fase: Projecto de Valorização

Desenhos: Espólio dos Enterramentos
 Desenhou: Nuno Santos

Escala: 1/1

10/11/85 -
Sep. 42-2

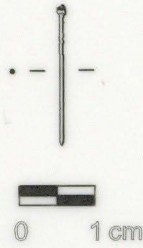

| | | |
|---|----------------------------------|---|
| | | INSTITUTO PORTUGUÊS DO PATRIMÓNIO ARQUITECTÓNICO <small>DIRECÇÃO REGIONAL DE COIMBRA</small> |
| D.G.: IPPAR, Direcção Regional de Coimbra | | |
| Local: Mosteiro de Santa Clara-a-Velha, COIMBRA | | |
| Técnico Responsável: | | |
| Parte: Arqueologia | | |
| Fase: Projecto de Valorização | | |
| Desenhos: Espólio dos Enterramentos | | |
| Desenhou: Nuno Santos | | |
| Escala: 1/1 | | |
| processo: DES-02 | SEPULTURA: 42 INVENTÁRIO: 145 | Folha nº 124 |



0 1 cm

MIC
MINISTÉRIO DA CULTURA



INSTITUTO
PORTUGUÊS DO
PATRIMÓNIO
ARQUITECTÓNICO
DIRECÇÃO REGIONAL DE COIMBRA

D.O.: IPPAR, Direcção Regional de Coimbra

Local: Mosteiro de Santa Clara-a-Velha, COIMBRA

Técnico Responsável:

Parte: Arqueologia

Fase: Projecto de Valorização

Desenhos: Espólio dos Enterramentos

Desenhou: Nuno Santos

Escala: 1/1

processo:

DES-02

SEPULTURA: 43

INVENTÁRIO: 147

Folha nº

125

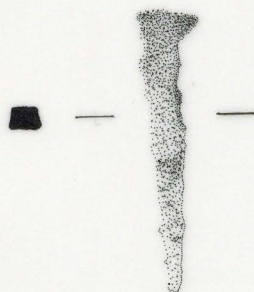

0 1 cm

| | | |
|---|----------------------------------|--|
| | | INSTITUTO PORTUGUÊS DO PATRIMÓNIO ARQUITECTÓNICO <small>DIRECÇÃO REGIONAL DE COIMBRA</small> |
| D.A.: IPPAR, Direcção Regional de Coimbra | | |
| Local: Mosteiro de Santa Clara-a-Velha, COIMBRA | | |
| Técnico Responsável: | | |
| Parte: Arqueologia | | |
| Fase: Projecto de Valorização | | |
| Desenhos: Espólio dos Enterramentos | | |
| Desenhou: Nuno Santos | | |
| Escala: 1/1 | | |
| processo: DES-02 | SEPULTURA: 44 INVENTÁRIO: 151 | Folha nº 127 |



| | | |
|--|----------------------------------|--|
| | | INSTITUTO PORTUGUÊS DO PATRIMÓNIO ARQUITECTÓNICO <small>DIRECÇÃO REGIONAL DE COIMBRA</small> |
| D.O. : IPPAR, Direcção Regional de Coimbra | | |
| Local : Mosteiro de Santa Clara-a-Velha, COIMBRA | | |
| Técnico Responsável: | | |
| Parte : Arqueologia | | |
| Fase : Projecto de Valorização | | |
| Desenho : Espólio dos Enterramentos | | |
| Desenhado : Nuno Santos | | |
| Escala : 1/1 | | |
| processo: DES-02 | SEPULTURA: 44 INVENTÁRIO: 152 | Folha nº 128 |

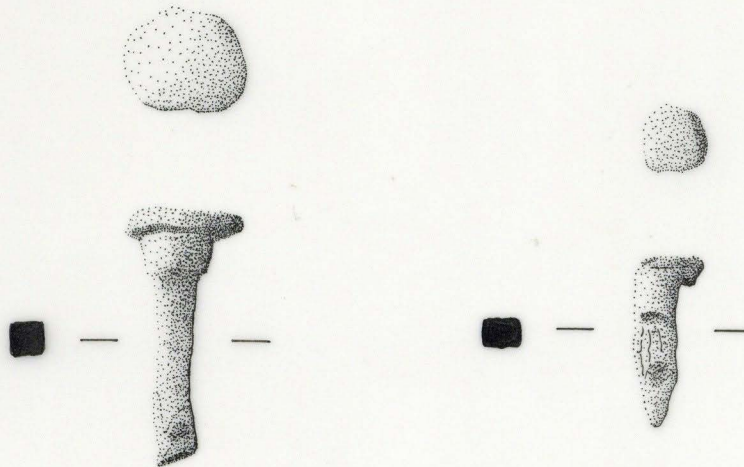

MC
MINISTÉRIO DA CULTURA

INSTITUTO
PORTUGUÊS DO
PATRIMÓNIO
ARQUITECTÓNICO
DIRECÇÃO REGIONAL DE COIMBRA

D.G.: IPPAR, Direcção Regional de Coimbra

Local: Mosteiro de Santa Clara-a-Velha, COIMBRA

Técnico Responsável:

Parte: Arqueologia

Fase: Projecto de Valorização

Desenhos: Espólio dos Enterramentos

Desenhou: Nuno Santos

Escala: 1/1

processo:

DES-02

SEPULTURA: 46

INVENTÁRIO: 154

Folha nº

129

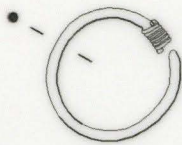

0 1 cm

M|C
MINISTÉRIO DA CULTURA



INSTITUTO
PORTUGUÊS DO
PATRIMÓNIO
ARQUITECTÓNICO
DIRECÇÃO REGIONAL DE COIMBRA

D.O.: IPPAR, Direcção Regional de Coimbra

Local: Mosteiro de Santa Clara-a-Velha, COIMBRA

Técnico Responsável:

Parte: Arqueologia

Fase: Projecto de Valorização

Desenhos: Espólio dos Enterramentos

Desenhou: Nuno Santos

Escala: 1/1

processo:

DES-02

SEPULTURA: 48

INVENTÁRIO: 156

Folha nº

130

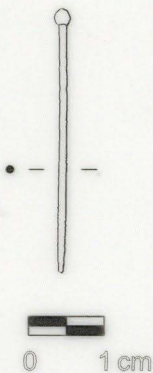

| | | |
|---|----------------------------------|--|
| | | INSTITUTO PORTUGUÊS DO PATRIMÓNIO ARQUITECTÓNICO <small>DIRECÇÃO REGIONAL DE COIMBRA</small> |
| D.O.: IPPAR, Direcção Regional de Coimbra | | |
| Local: Mosteiro de Santa Clara-a-Velha, COIMBRA | | |
| Técnico Responsável: | | |
| Parte: Arqueologia | | |
| Fase: Projecto de Valorização | | |
| Desenho: Espólio dos Enterramentos | | |
| Desenhou: Nuno Santos | | |
| Escala: 1/1 | | |
| processo: DES-02 | SEPULTURA: 48 INVENTÁRIO: 158 | Folha nº 131 |

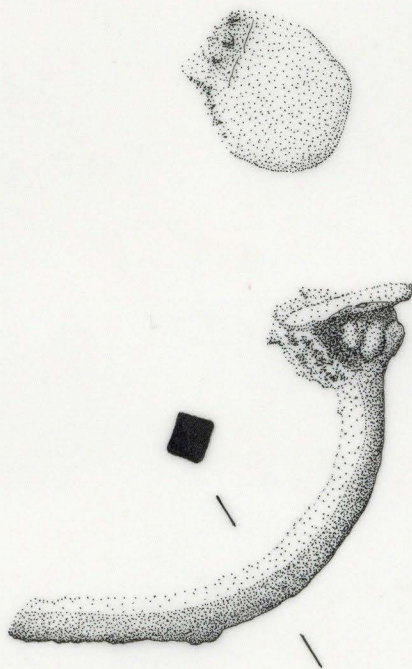

| | | |
|--|----------------------------------|--|
| | | INSTITUTO PORTUGUÊS DO PATRIMÓNIO ARQUITECTÓNICO <small>DIRECÇÃO REGIONAL DE COIMBRA</small> |
| D.O. : IPPAR, Direcção Regional de Coimbra | | |
| Local : Mosteiro de Santa Clara-a-Velha, COIMBRA | | |
| Técnico Responsável: | | |
| Parte : Arqueologia | | |
| Fase : Projecto de Valorização | | |
| Desenhos : Espólio dos Enterramentos | | |
| Desenhou : Nuno Santos | | |
| Escala : 1/1 | | |
| processo: DES-02 | SEPULTURA: 49 INVENTÁRIO: 159 | Folha nº 132 |

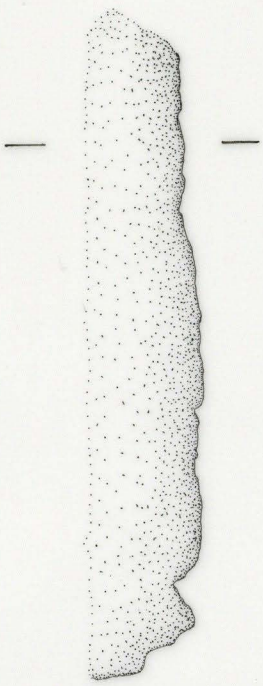

MINISTÉRIO DA CULTURA INSTITUTO PORTUGUÊS DO PATRIMÓNIO ARQUITECTÓNICO
DIRECÇÃO REGIONAL DE COIMBRA

D.O. : IPPAR, Direcção Regional de Coimbra
Local : Mosteiro de Santa Clara-a-Velha, COIMBRA

Técnico Responsável:

Parte : Arqueologia
Fase : Projecto de Valorização

Desenhos : Espólio dos Enterramentos
Desenhou : Nuno Santos

Escala : 1/1

| | | |
|---------------------|----------------------------------|------------------------|
| processo: DES-02 | SEPULTURA: 50 INVENTÁRIO: 161 | Folha nº 133 |
|---------------------|----------------------------------|------------------------|

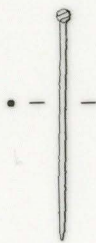

0 1 cm

MIC
MINISTÉRIO DA CULTURA



INSTITUTO
PORTUGUÊS DO
PATRIMÓNIO
ARQUITECTÓNICO
DIRECÇÃO REGIONAL DE COIMBRA

D.O.: IPPAR, Direcção Regional de Coimbra

Local: Mosteiro de Santa Clara-a-Velha, COIMBRA

Técnico Responsável:

País: Arqueologia

Fase: Projecto de Valorização

Desenhos: Espólio dos Enterramentos

Desenhou: Nuno Santos

Escala: 1/1

processo:
DES-02

SEPULTURA: 50
INVENTÁRIO: 162

Folha nº
134



MIC
MINISTÉRIO DA CULTURA



INSTITUTO
PORTUGUÊS DO
PATRIMÓNIO
ARQUITECTÓNICO
DIRECÇÃO REGIONAL DE COIMBRA

D.O.: IPPAR, Direcção Regional de Coimbra

Local: Mosteiro de Santa Clara-a-Velha, COIMBRA

Técnico Responsável:

Parte: Arqueologia

Fase: Projecto de Valorização

Desenhos: Espólio dos Enterramentos

Desenhou: Nuno Santos

Escala: 1/1

processo:

DES-02

SEPULTURA: 50

INVENTÁRIO: 163



Folham^o

135

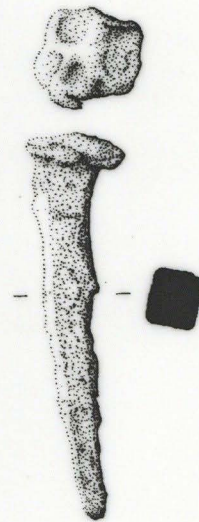
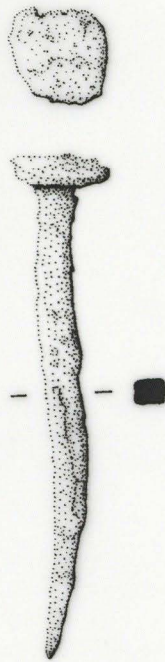

| | | |
|---|------------------------------|--|
| | | INSTITUTO PORTUGUÊS DO PATRIMÓNIO ARQUITECTÓNICO <small>DIRECÇÃO REGIONAL DE COIMBRA</small> |
| o.a.: IPPAR, Direcção Regional de Coimbra | | |
| Local: Mosteiro de Santa Clara-a-Velha, COIMBRA | | |
| Técnico Responsável: | | |
| Fase: Arqueologia | | |
| Fase: Projecto de Valorização | | |
| Desenho: Espólio dos Enterramentos | | |
| Desenhado: | | |
| Tirado por: Nuno Santos | | Escala: 1/20 |
| Processo: DES-02 | SEPULTURA: 37 INVENTÁRIO: | Folha nº 136 |



| | | |
|--|--|-----------------|
|  MINISTÉRIO DA CULTURA |  INSTITUTO PORTUGUÊS DO PATRIMÓNIO ARQUITECTÓNICO <small>DIRECÇÃO REGIONAL DE COIMBRA</small> | |
| o.o.: IPPAR, Direcção Regional de Coimbra | | |
| local: Mosteiro de Santa Clara-a-Velha, COIMBRA | | |
| Técnico Responsável: | | |
| Parte: Arqueologia | | |
| Fase: Projecto de Valorização | | |
| Descrição: Espólio dos Enterramentos | | |
| Desenhado: Luis Sebastian | | |
| Tirado por: Huno Santos | | |
| Escala: 1/20 | | |
| processo DES-02 | SEPULTURA: 40 | Folha nº 137 |
| INVENTARIO: | | |

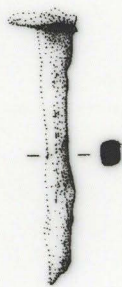
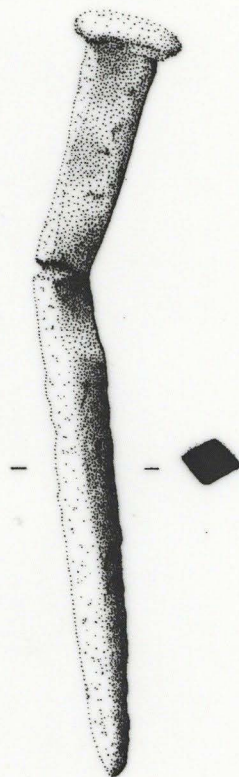
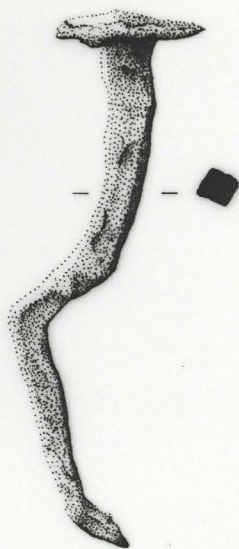

MC
MINISTÉRIO DA CULTURA

INSTITUTO PORTUGUÊS DO PATRIMÓNIO ARQUITECTÓNICO
DIRECÇÃO REGIONAL DE COIMBRA

D.A.: IPPAR, Direcção Regional de Coimbra
Local: Mosteiro de Santa Clara-a-Velha, COIMBRA

Técnico Responsável:

Fase: Arqueologia
Fase: Projecto de Valorização

Destino: Espólio dos Enterramentos
Desenhado: Luis Sebastian
Tirado por: Nuno Santos

Escala: 1/20

| | | |
|--------------------|------------------------------|------------------------|
| processo DES-02 | SEPULTURA: 42 INVENTÁRIO: | Folha nº 138 |
|--------------------|------------------------------|------------------------|

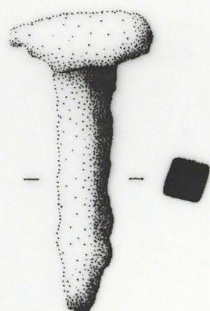
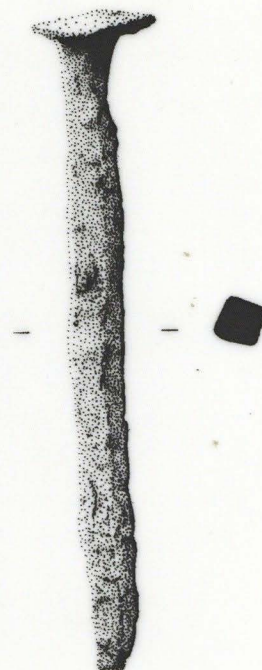
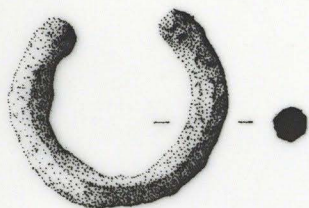

| | | |
|---|---------------|--|
| | | INSTITUTO PORTUGUÊS DO PATRIMÓNIO ARQUITECTÓNICO <small>DIRECÇÃO REGIONAL DE COIMBRA</small> |
| o.o.: IPPAR, Direcção Regional de Coimbra | | |
| local: Mosteiro de Santa Clara-a-Velha, COIMBRA | | |
| Técnico Responsável: | | |
| Parte: Arqueologia | | |
| Fase: Projecto de Valorização | | |
| Descrição: Espólio dos Enterramentos | | |
| Desenhado: Luis Sebastian | | |
| Tratado por: Nuno Santos | | |
| Escala: 1/20 | | |
| processo | SEPULTURA: 42 | Folha nº |
| DES-02 | INVENTÁRIO: | 139 |



MIC
MINISTÉRIO DA CULTURA

INSTITUTO
PORTUGUÊS DO
PATRIMÓNIO
ARQUITECTÓNICO
associação regional de coimbra

o.a.: IPPAR, Direcção Regional de Coimbra

local: Mosteiro de Santa Clara-a-Velha, COIMBRA

Técnico Responsável:

Parte: Arqueologia

Fase: Projecto de Valorização

Designação: Espólio dos Enterramentos

Desenhado: Luis Sebastian

Tratado por: Huno Santos

Escala: 1/20

Processo

DES-02

SEPULTURA: 42-2

INVENTARIO:

Folha nº

140

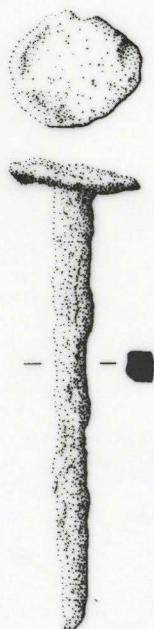

MC
MINISTÉRIO DA CULTURA

INSTITUTO
PORTUGUÊS DO
PATRIMÓNIO
ARQUITECTÓNICO
COLECÇÃO REGIONAL DE COIMBRA

D.O.: IPPAR, Direcção Regional de Coimbra
Local: Mosteiro de Santa Clara-a-Velha, COIMBRA

Técnico Responsável:

Fase: Arqueologia
Fase: Projecto de Valorização

Desenho: Espólio dos Enterramentos
Desenho: Luis Sebastian
Tirado por: Nuno Santos

Escala: 1/20

| | | |
|--------------------|------------------------------|------------------------|
| processo DES-02 | SEPULTURA: 44 INVENTÁRIO: | Folha nº 141 |
|--------------------|------------------------------|------------------------|

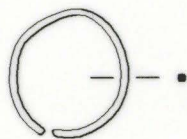

MC
MINISTÉRIO DA CULTURA

**INSTITUTO
PORTUGUÊS DO
PATRIMÓNIO
ARQUITECTÓNICO**
DIRECÇÃO REGIONAL DE COIMBRA

D.O.: IPPAR, Direcção Regional de Coimbra

Local: Mosteiro de Santa Clara-a-Velha, COIMBRA

Técnico Responsável:

Parte: Arqueologia

Fase: Projecto de Valorização

Desenho: Espólio dos Enterramentos

Desenhado por: Nuno Santos

Tratado por: Nuno Santos

Escala: 1/20

processo:

DES-02

SEPULTURA: 52

INVENTÁRIO: 165

Folha nº

142



MIC
MINISTÉRIO DA CULTURA



INSTITUTO
PORTUGUÊS DO
PATRIMÓNIO
ARQUITECTÓNICO
DIRECÇÃO REGIONAL DE COIMBRA

D.O.: IPPAR, Direcção Regional de Coimbra

Local: Mosteiro de Santa Clara-a-Velha, COIMBRA

Técnico Responsável:

Parte: Arqueologia

Fase: Projecto de Valorização

Desenho: Espólio dos Enterramentos

Desenhado por: Nuno Santos

Realizado por: Nuno Santos

Escala: 1/20

processo:
DES-02

SEPULTURA: 52
INVENTÁRIO: 166

Folha nº
143

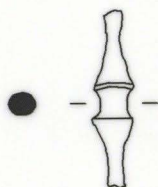

MC
MINISTÉRIO DA CULTURA



INSTITUTO
PORTUGUÊS DO
PATRIMÓNIO
ARQUITECTÓNICO
DIRECÇÃO REGIONAL DE COIMBRA

D.O.: IPPAR, Direcção Regional de Coimbra

Local: Mosteiro de Santa Clara-a-Velha, COIMBRA

Técnico responsável:

Matr.: Arqueologia

Fase: Projecto de Valorização

Desenho: Espólio dos Enterramentos

Desenhado por: Nuno Santos

Realizado por: Nuno Santos

Escala: 1/20

Processo:

DES-02

SEPULTURA: 52

INVENTÁRIO: 167

Folha nº

144



D.O.: IPPAR, Direcção Regional de Coimbra
Local: Mosteiro de Santa Clara-a-Velha, COIMBRA

Técnico Responsável:

Fase: Arqueologia
Fase: Projecto de Valorização

Desenhos: Espólio dos Enterramentos
Desenhos: Nuno Santos
Tirado por: Nuno Santos

Escala: 1/20

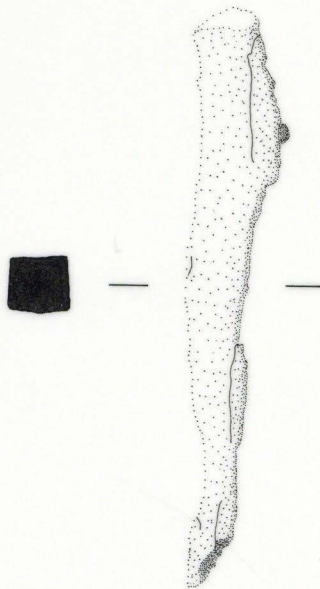

MC
MINISTÉRIO DA CULTURA



INSTITUTO
PORTUGUÊS DO
PATRIMÓNIO
ARQUITECTÓNICO
DIRECÇÃO REGIONAL DE COIMBRA

D.O.: IPPAR, Direcção Regional de Coimbra

Local: Mosteiro de Santa Clara-a-Velha, COIMBRA

Técnico Responsável:

Matr.: Arqueologia

Fase: Projecto de Valorização

Desenhos: Espólio dos Enterramentos

Desenhos: Nuno Santos

Trabalado por: Nuno Santos

Escala: 1/20

processo:

DES-02

SEPULTURA: 54

INVENTÁRIO: 170

Folha n.º

146



MC
MINISTÉRIO DA CULTURA



INSTITUTO
PORTUGUÊS DO
PATRIMÓNIO
ARQUITECTÓNICO
DIRECÇÃO REGIONAL DE COIMBRA

D.O.: IPPAR, Direcção Regional de Coimbra

Local: Mosteiro de Santa Clara-a-Velha, COIMBRA

Técnico Responsável:

Parte: Arqueologia

Fase: Projecto de Valorização

Dessenhos: Espólio dos Enterramentos

Deseñhou: Nuno Santos

Titulado por: Nuno Santos

Escala: 1/20

processo:

DES-02

SEPULTURA: 58

INVENTÁRIO: 174

Folha n.º

147

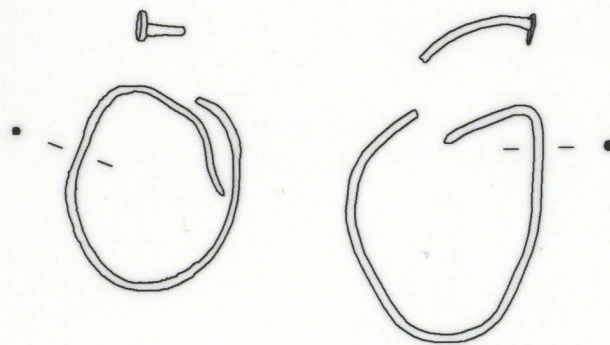

D.O.: IPPAR, Direcção Regional de Coimbra
Local: Mosteiro de Santa Clara-a-Velha, COIMBRA

Técnico responsável:

Parte: Arqueologia
Fase: Projecto de Valorização

Desenhos: Espólio dos Enterramentos
Desenhista: Nuno Santos
Título do projecto: Nuno Santos

Escala: 1/20

processo:
DES-02

SEPULTURA: 61
INVENTÁRIO: 178

Folha n.
148

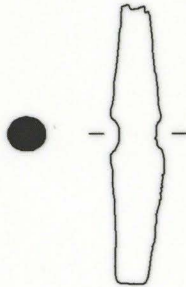

MIC
MINISTÉRIO DA CULTURA

IP
INSTITUTO PORTUGUÊS DO PATRIMÓNIO ARQUITECTÓNICO
DIRECÇÃO REGIONAL DE COIMBRA

D.O.: IPPAR, Direcção Regional de Coimbra
Local: Mosteiro de Santa Clara-a-Velha, COIMBRA

Técnico Responsável:

Parte: Arqueologia
Fase: Projecto de Valorização

Desenho: Espólio dos Enterramentos
Desenhado por: Nuno Santos
Título por: Nuno Santos

Escala: 1/20

| | | |
|----------------------------|----------------------------------|------------------------|
| processo: DES-02 | SEPULTURA: 62 INVENTÁRIO: 206 | Folha nº 149 |
|----------------------------|----------------------------------|------------------------|

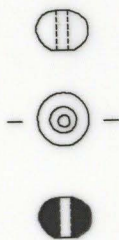

MIC
MINISTÉRIO DA CULTURA



INSTITUTO
PORTUGUÊS DO
PATRIMÓNIO
ARQUITECTÓNICO
DIRECÇÃO REGIONAL DE COIMBRA

D.O.: IPPAR, Direcção Regional de Coimbra

Local: Mosteiro de Santa Clara-a-Velha, COIMBRA

Técnico Responsável:

Parte: Arqueologia

Fase: Projecto de Valorização

Desenhos: Espólio dos Enterramentos

Desenhista: Nuno Santos

Trabalhado por: Nuno Santos

Escala: 1/20

processo:

DES-02

SEPULTURA: 65

INVENTÁRIO: 181

Folha n.º

150

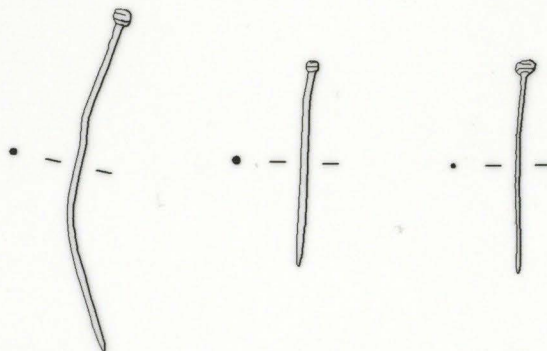

M|C
MINISTÉRIO DA CULTURA



INSTITUTO
PORTUGUÊS DO
PATRIMÓNIO
ARQUITECTÓNICO
DIRECÇÃO REGIONAL DE COIMBRA

D.O.: IPPAR, Direcção Regional de Coimbra

Local: Mosteiro de Santa Clara-a-Velha, COIMBRA

Técnico Responsável:

Parte: Arqueologia

Fase: Projecto de Valorização

Desenho: Espólio dos Enterramentos

Desenhado por: Nuno Santos

Realizado por: Nuno Santos

Escala: 1/20

processo:

DES-02

SEPULTURA: 65

INVENTÁRIO: 182

Folha nº

151



D.O.: IPPAR, Direcção Regional de Coimbra
 Local: Mosteiro de Santa Clara-a-Velha, COIMBRA

Técnico Responsável:

Parte: Arqueologia
 Fase: Projecto de Valorização

Desenhos: Espólio dos Enterramentos
 Desenhos: Nuno Santos
 Títulado por: Nuno Santos

Escala: 1/20



| | | | |
|---|-------------------------------------|----------------------|--|
| | | | |
| INSTITUTO PORTUGUÊS DO PATRIMÓNIO ARQUITECTÓNICO <small>DIRECÇÃO REGIONAL DE COIMBRA</small> | | | |
| D.O.: IPPAR, Direcção Regional de Coimbra | | | |
| Local: Mosteiro de Santa Clara-a-Velha, COIMBRA | | | |
| Técnico Responsável: | | | |
| Parte: Arqueologia | | | |
| Fase: Projecto de Valorização | | | |
| Desenho: Espólio dos Enterramentos | | | |
| Desenho: Nuno Santos | | | |
| Títulado por: Nuno Santos | | | |
| Escala: 1/20 | | | |
| processo: DES-02 | SEPULTURA: RED.1 INVENTÁRIO: 184 | folha: 153 | |

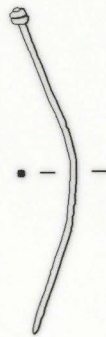

MIC
MINISTÉRIO DA CULTURA



INSTITUTO
PORTUGUÊS DO
PATRIMÓNIO
ARQUITECTÓNICO
DIRECÇÃO REGIONAL DE COIMBRA

D.O.: IPPAR, Direcção Regional de Coimbra

Local: Mosteiro de Santa Clara-a-Velha, COIMBRA

Técnico Responsável:

Parte: Arqueologia

Fase: Projecto de Valorização

Desenho: Espólio dos Enterramentos

Desenhado por: Nuno Santos

Tratado por: Nuno Santos

Escala: 1/20

processo:
DES-02

SEPULTURA: ARCA 1
INVENTÁRIO: 185

Folha nº
154

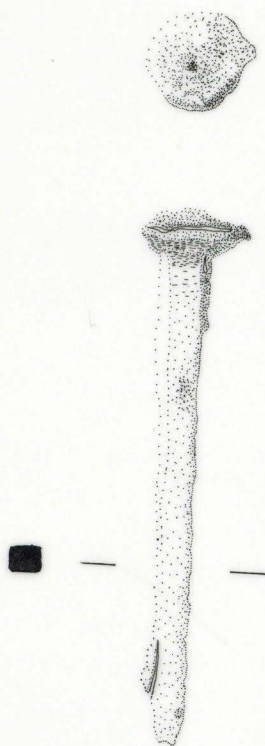

MIC
MINISTÉRIO DA CULTURA



INSTITUTO
PORTUGUÊS DO
PATRIMÓNIO
ARQUITECTÓNICO
DIRECÇÃO REGIONAL DE COIMBRA

D.O.: IPPAR, Direcção Regional de Coimbra

Local: Mosteiro de Santa Clara-a-Velha, COIMBRA

Técnico Responsável:

Parte: Arqueologia

Fase: Projecto de Valorização

Desenho: Espólio dos Enterramentos

Desenhou: Nuno Santos

Titulado por: Nuno Santos

Escala: 1/20

processo:

DES-02

SEPULTURA: ARCA 1

INVENTÁRIO: 186

Folha n.º

155



| | | | |
|---|--------------------------------------|------------------------|--------------|
| | | | |
| INSTITUTO PORTUGUÊS DO PATRIMÓNIO ARQUITECTÓNICO <small>DIRECÇÃO REGIONAL DE COIMBRA</small> | | | |
| D.O.: IPPAR, Direcção Regional de Coimbra | | | |
| Local: Mosteiro de Santa Clara-a-Velha, COIMBRA | | | |
| Técnico Responsável: | | | |
| Parte: Arqueologia | | | |
| Fase: Projecto de Valorização | | | |
| Desenhos: Espólio dos Enteramentos | | | |
| Desenhado por: Nuno Santos | | | |
| Títulado por: Nuno Santos | | | |
| | | | Escala: 1/20 |
| processo: DES-02 | SEPULTURA: ARCA 2 INVENTÁRIO: 187 | Folha nº 156 | |

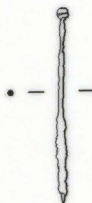

MC
MINISTÉRIO DA CULTURA



INSTITUTO
PORTUGUÊS DO
PATRIMÓNIO
ARQUITECTÓNICO
DIRECÇÃO REGIONAL DE COIMBRA

D.O.: IPPAR, Direcção Regional de Coimbra
Local: Mosteiro de Santa Clara-a-Velha, COIMBRA

Técnico Responsável:

Maté: Arqueologia
Fase: Projecto de Valorização

Desenho: Espólio dos Enterramentos
Desenhou: Nuno Santos
Tirado por: Nuno Santos

Escala: 1/20

processo:

DES-02

SEPULTURA: ARCA 2

INVENTÁRIO: 188

Folha nº

157



| | |
|--|---|
|  MINISTÉRIO DA CULTURA |  INSTITUTO PORTUGUÊS DO PATRIMÓNIO ARQUITECTÓNICO <small>DIRECÇÃO REGIONAL DE COIMBRA</small> |
|--|---|

D.O.: IPPAR, Direcção Regional de Coimbra
Local: Mosteiro de Santa Clara-a-Velha, COIMBRA

Técnico Responsável:

Matr.: Arqueologia
Fase: Projecto de Valorização

Desenhos: Espólio dos Enteramentos
Desenhos: Nuno Santos
Título por: Nuno Santos Escala: 1/20

| | | |
|----------------------------|------------------------------------|------------------------|
| processo: DES-02 | SEPULTURA: 56CL INVENTÁRIO: 189 | Folha nº 158 |
|----------------------------|------------------------------------|------------------------|

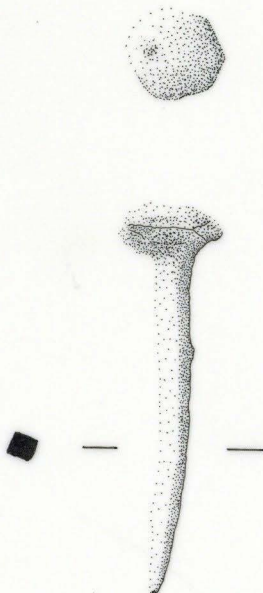

| | | |
|---|------------------------------------|--|
| | | INSTITUTO PORTUGUÊS DO PATRIMÓNIO ARQUITECTÓNICO <small>DIRECÇÃO REGIONAL DE COIMBRA</small> |
| D.O.: IPPAR, Direcção Regional de Coimbra | | |
| Local: Mosteiro de Santa Clara-a-Velha, COIMBRA | | |
| Técnico Responsável: | | |
| Fase: Arqueologia | | |
| Fase: Projecto de Valorização | | |
| Desenho: Espólio dos Enterramentos | | |
| Desenho: Nuno Santos | | |
| Título por: Nuno Santos | | |
| Escala: 1/20 | | |
| processo: DES-02 | SEPULTURA: 56CL INVENTÁRIO: 190 | Folha n.º 159 |

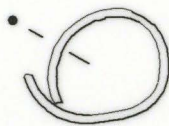

| | | |
|--|---|-------------------------|
|  MINISTÉRIO DA CULTURA |  INSTITUTO PORTUGUÊS DO PATRIMÓNIO ARQUITECTÓNICO <small>DIRECÇÃO REGIONAL DE COIMBRA</small> | |
| D.O.: IPPAR, Direcção Regional de Coimbra | | |
| Local: Mosteiro de Santa Clara-a-Velha, COIMBRA | | |
| Técnico Responsável: | | |
| Parte: Arqueologia | | |
| Fase: Projecto de Valorização | | |
| Desenho: Espólio dos Enterramentos | | |
| Desenhado por: Nuno Santos | | |
| Tirado por: Nuno Santos | | |
| Escala: 1/20 | | |
| processo: DES-02 | SEPULTURA: 59CL INVENTÁRIO: 191 | Folha n.º 160 |

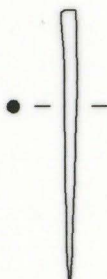

MC
MINISTÉRIO DA CULTURA



INSTITUTO
PORTUGUÊS DO
PATRIMÓNIO
ARQUITECTÓNICO
DIRECÇÃO REGIONAL DE COIMBRA

D.O.: IPPAR, Direcção Regional de Coimbra

Local: Mosteiro de Santa Clara-a-Velha, COIMBRA

Técnico responsável:

Matr.: Arqueologia

Fase: Projecto de Valorização

Descrição: Espólio dos Enterramentos

Desenhado por: Nuno Santos

Intitulado por: Nuno Santos

Escala: 1/20

processo:
DES-02

SEPULTURA: 59CL
INVENTÁRIO: 194

Folha n.
161



MIC
MINISTÉRIO DA CULTURA

IAA
INSTITUTO PORTUGUÊS DO PATRIMÓNIO ARQUITECTÓNICO
EXECUÇÃO REGIONAL DE COIMBRA

D.O.: IPPAR, Direcção Regional de Coimbra

Local: Mosteiro de Santa Clara-a-Velha, COIMBRA

Técnico Responsável:

Parte: Arqueologia

Fase: Projecto de Valorização

Desenho: Espólio dos Enterramentos

Desenho: Nuno Santos

Tratado por: Nuno Santos

Escala: 1/20

processo:

DES-02

SEPULTURA: 59CL

INVENTÁRIO: 195

Folha nº

162



MIC
MINISTÉRIO DA CULTURA



INSTITUTO
PORTUGUÊS DO
PATRIMÓNIO
ARQUITECTÓNICO
DIRECÇÃO REGIONAL DE COIMBRA

D.O.: IPPAR, Direcção Regional de Coimbra

Local: Mosteiro de Santa Clara-a-Velha, COIMBRA

Técnico Responsável:

Parte: Arqueologia

Fase: Projecto de Valorização

Desenho: Espólio dos Enterramentos

Deseñhou: Nuno Santos

Trabalhado por: Nuno Santos

Escala: 1/20

processo:

DES-02

SEPULTURA: 60CL

INVENTÁRIO: 200

Folha:

163

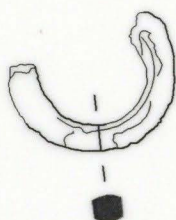

MIC
MINISTÉRIO DA CULTURA

INSTITUTO
PORTUGUÊS DO
PATRIMÓNIO
ARQUITECTÓNICO
DIRECÇÃO REGIONAL DE COIMBRA

D.O.: IPPAR, Direcção Regional de Coimbra

Local: Mosteiro de Santa Clara-a-Velha, COIMBRA

Técnico Responsável:

País: Arqueologia

Fase: Projecto de Valorização

Desenhos: Espólio dos Enterramentos

Desenhado por: Nuno Santos

Titulado por: Nuno Santos

Escala: 1/20

processo:

DES-02

SEPULTURA: 60CL

INVENTÁRIO: 202

Folha nº

164

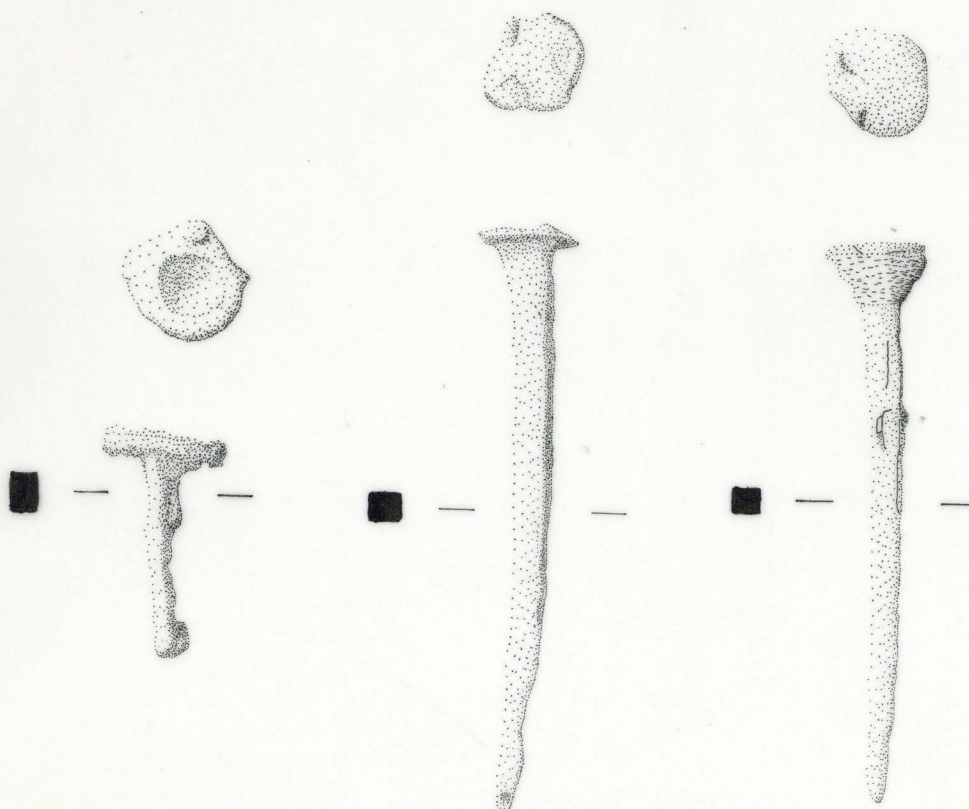

| | | |
|--|--|------------------------|
| MINISTÉRIO DA CULTURA | INSTITUTO PORTUGUÊS DO PATRIMÓNIO ARQUITECTÓNICO DIRECÇÃO REGIONAL DE COIMBRA | |
| D.O. : IPPAR, Direcção Regional de Coimbra | | |
| Local : Mosteiro de Santa Clara-a-Velha, COIMBRA | | |
| Técnico Responsável: | | |
| Parte : Arqueologia | | |
| Fase : Projecto de Valorização | | |
| Destinos : Espólio dos Enterramentos | | |
| Desenhos : Nuno Santos | | |
| Telado por : Nuno Santos | | |
| Escala : 1/20 | | |
| processo: DES-02 | SEPULTURA: 51 INVENTÁRIO: 164 | Folha nº 165 |

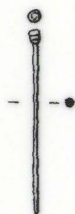

MC
MINISTÉRIO DA CULTURA



INSTITUTO
PORTUGUÊS DO
PATRIMÓNIO
ARQUITECTÓNICO
DIRECÇÃO REGIONAL DE COIMBRA

D.O.: IPPAR, Direcção Regional de Coimbra

Local: Mosteiro de Santa Clara-a-Velha, COIMBRA

Técnico Responsável:

Parte: Arqueologia

Fase: Projecto de Valorização

Desenhos: Espólio dos Enterramentos

Desenhou: Nuno Santos

Escala: 1/1

processo:

DES-02

SEPULTURA: 6

INVENTÁRIO: 21

Folha nº

15

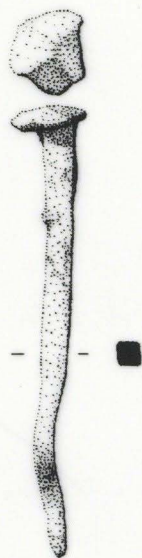

MC
MINISTÉRIO DA CULTURA



INSTITUTO
PORTUGUÊS DO
PATRIMÓNIO
ARQUITECTÓNICO
DIRECÇÃO REGIONAL DE COIMBRA

D.O.: IPPAR, Direcção Regional de Coimbra

Local: Mosteiro de Santa Clara-a-Velha, COIMBRA

Técnico Responsável:

Parte: Arqueologia

Fase: Projecto de Valorização

Desenhos: Espólio dos Enterramentos

Desenhou: Nuno Santos

Escala: 1/1

processo
DES-02

SEPULTURA: 21
INVENTÁRIO: 85

Folha nº
71

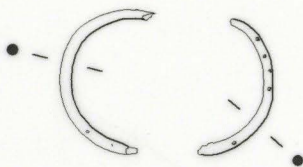

MC
MINISTÉRIO DA CULTURA



INSTITUTO
PORTUGUÊS DO
PATRIMÓNIO
ARQUITECTÓNICO
DIRECÇÃO REGIONAL DE COIMBRA

D.O.: IPPAR, Direcção Regional de Coimbra

Local: Mosteiro de Santa Clara-a-Velha, COIMBRA

Técnico Responsável:

Fase: Arqueologia

Fase: Projecto de Valorização

Desenhos: Espólio dos Enterramentos

Desenhou: Nuno Santos

Escala: 1/1

processo
DES-02

SEPULTURA: 21
INVENTÁRIO: 83

Folha nº

68

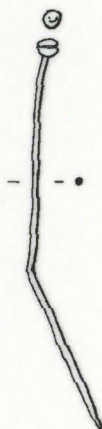

MIC
MINISTÉRIO DA CULTURA



INSTITUTO
PORTUGUÊS DO
PATRIMÓNIO
ARQUITECTÓNICO
DIRECÇÃO REGIONAL DE COIMBRA

D.O.: IPPAR, Direcção Regional de Coimbra

Local: Mosteiro de Santa Clara-a-Velha, COIMBRA

Técnico Responsável:

Parte: Arqueologia

Fase: Projecto de Valorização

Desenhos: Espólio dos Enterramentos

Desenho: Nuno Santos

Escala: 1/1

processo:

DES-02

SEPULTURA: 17

INVENTÁRIO: 65

Folha nº

29

M|C
MINISTÉRIO DA CULTURA



INSTITUTO
PORTUGUÊS DO
PATRIMÓNIO
ARQUITECTÓNICO
DIRECÇÃO REGIONAL DE COIMBRA

D.O.: IPPAR, Direcção Regional de Coimbra

Local: Mosteiro de Santa Clara-a-Velha, COIMBRA

Técnico Responsável:

Fase: Arqueologia

Fase: Projecto de Valorização

Desenho: Espólio dos Enterramentos

Desenho: Nuno Santos

Escola: 1/A

processo

DES-02

SEPULTURA: 21

INVENTÁRIO:

Folha nº

68

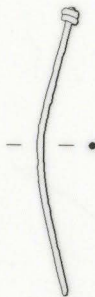

MC
MINISTÉRIO DA CULTURA



INSTITUTO
PORTUGUÊS DO
PATRIMÓNIO
ARQUITECTÓNICO
DIRECÇÃO REGIONAL DE COIMBRA

D.O.: IPPAR, Direcção Regional de Coimbra

Local: Mosteiro de Santa Clara-a-Velha, COIMBRA

Técnico Responsável:

Fase: Arqueologia

Fase: Projecto de Valorização

Desenho: Espólio dos Enterramentos

Desenhado: Nuno Santos

Escala: 1/1

processo

DES-02

SEPULTURA: 21

INVENTÁRIO: 84

Folha nº

69



M|C
MINISTÉRIO DA CULTURA

INSTITUTO
PORTUGUÊS DO
PATRIMÓNIO
ARQUITECTÓNICO
DIRECÇÃO REGIONAL DE COIMBRA

D.O.: IPPAR, Direcção Regional de Coimbra
Local: Mosteiro de Santa Clara-a-Velha, COIMBRA

Técnico Responsável:

Fase: Arqueologia
Fase: Projecto de Valorização

Desenhos: Espólio dos Enterramentos
Desenhou: Nuno Santos

Escala: 1/1

| | | |
|-----------------------------------|---|-------------------------------|
| <small>processo</small> DES-02 | <small>SEPULTURA: 29</small> INVENTÁRIO: 111 | <small>Folha nº</small> 91 |
|-----------------------------------|---|-------------------------------|

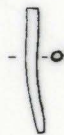

D.O. : IPPAR, Direcção Regional de Coimbra

Local : Mosteiro de Santa Clara-a-Velha, COIMBRA

Técnico Responsável:

Parte : Arqueologia

Fase : Projecto de Valorização

Desenhos : Espólio dos Enterramentos

Desenhou : Nuno Santos

Escala : 1/1

processo:

DES-02

SEPULTURA: 19

INVENTÁRIO: 77

Folha nº

45