

ALCADO E PLANTA (ESC. 1/20)

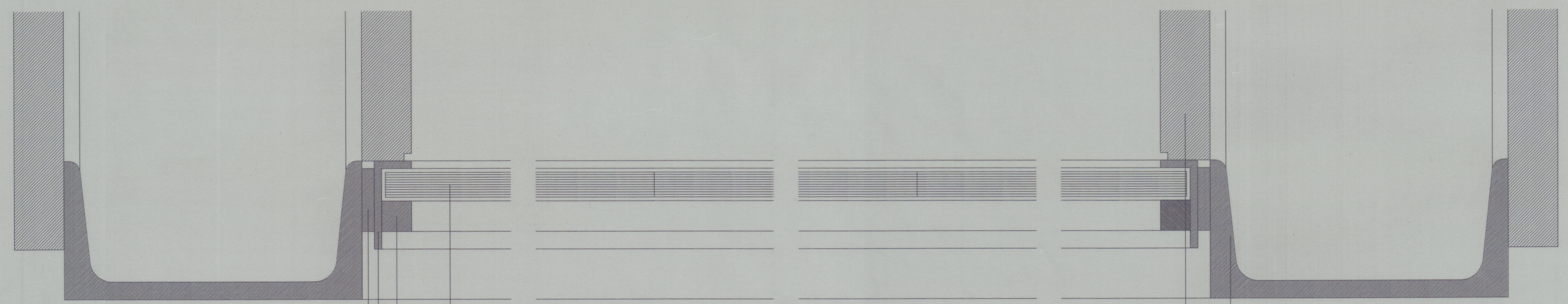

CORTE HORIZONTAL (ESC. 1/1)

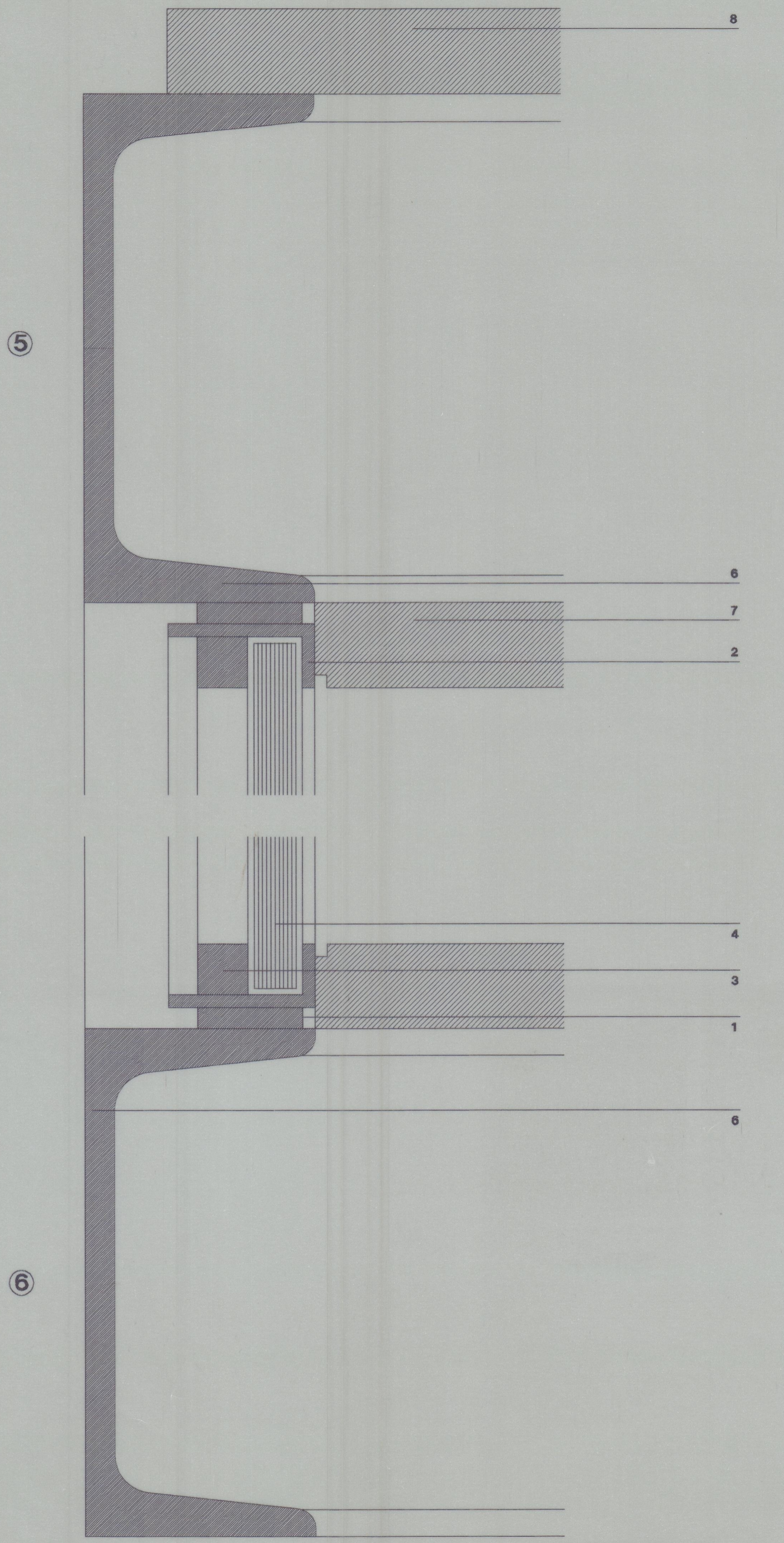

CORTE VERTICAL (ESC. 1/1)

- LEGENDA**
- 1 Barra chata de ferro metalizado 25x5 para pintar
 - 2 Cantoneira abas iguais (serrafeada) 35x35x3 de ferro metalizado
 - 3 Barra quadrada em ferro metalizado 12x12
 - 4 Vidro temperado tipo "Covina Securik" faixas anti-mancho com 10mm de espessura
 - 5 Fibrocimento prensado liso de cor preta com 20mm de espessura
 - 6 Perfil "U" de ferro metalizado com 120mm de espessura
 - 7 Contraplacado marítimo folheado a madeira de faia com 20mm de espessura
 - 8 Aglomerado de madeira com 20mm de espessura para pintar