



Museu
de **Lamego**



REPÚBLICA
PORTUGUESA

CULTURA

CULTURA
NORTE

EXPOSIÇÃO EXHIBITION
CAMINHOS
DO FERRO E DA PRATA

LINHAS DO DOURO E DO MINHO

The railway of Douro and Minho in 1887

FOTOTIPIAS *DE EMÍLIO BIEL* 1887

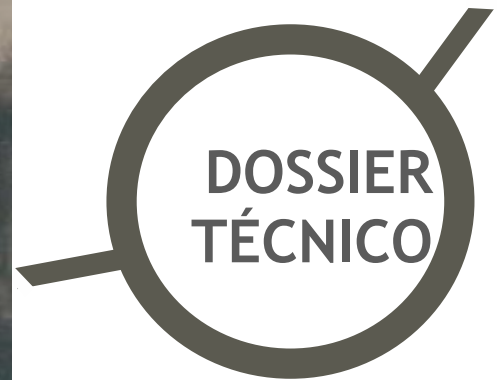
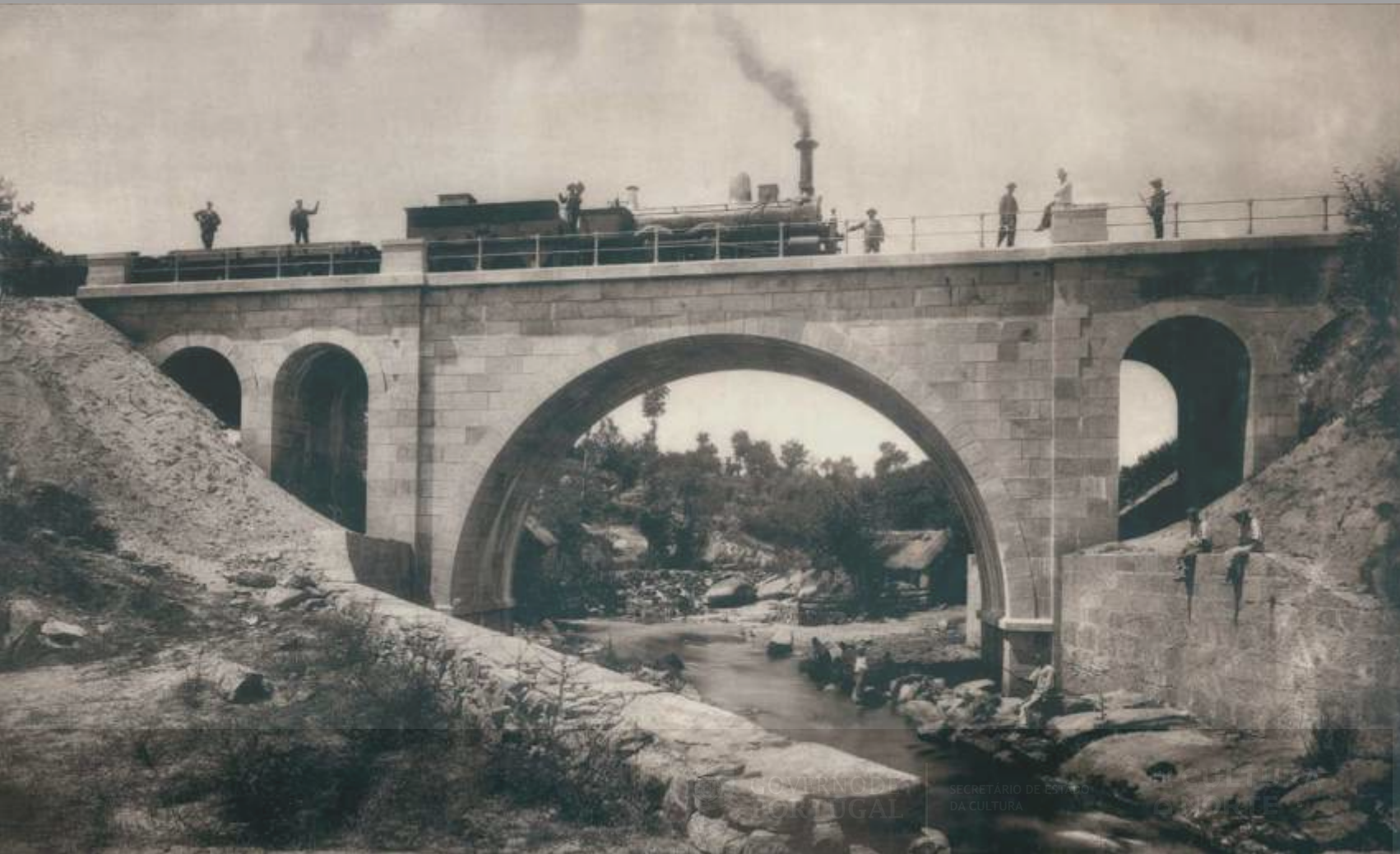

**DOSSIER
TÉCNICO**

Museu de Lamego
Largo de Camões
5100-147 Lamego

(+351) 254 600 230
mlamego@culturanoorte.pt
www.museudelamego.pt

www.facebook.com/museu.de.lamego

GOVERNHO
REPUBLICANO

SECRETARIO DE ESTADO
DA CULTURA



Apresentação	4
Objetivos	5
Público-alvo	6
Material Gráfico	7
Divulgação	12
Registo Fotográfico	13
Ficha Técnica	17
Especificações Técnicas	18
Ficha Técnica	53
Formalização do pedido de empréstimo	54



“Caminhos do Ferro e da Prata” é uma exposição que reflete a inegável importância histórica da construção da via-férrea do Douro e Minho, numa coleção de fotografias reunidas num álbum originalmente concebido para a sua apresentação pública. De elevada qualidade técnica e artística, a importância deste conjunto vai muito para além dos interesses específicos do transporte ferroviário, por toda a informação que encerra ao nível da paisagem, arquitetura, traje, alfaias, embarcações e costumes.

Numa ocasião festiva de grande significado, a empresa dos caminhos de ferro terá promovido a realização de um Álbum Fotográfico, certamente no Inverno de 1887 em que se concluiu a Linha do Douro, ao encontro com Espanha na ponte internacional. Pode-se ainda presumir que terá tido lugar uma viagem, ao longo desta linha e outra do Minho, podendo o fotógrafo solicitar a paragem da locomotiva onde mais lhe conviesse à “tomada de vistas”. As pessoas que o acompanhavam e outras que se encontravam em cada local eram encenadas e advertidas de que não se poderiam mover durante um determinado espaço de tempo.

A beleza das imagens, o percurso ao longo do rio Douro, os aspetos históricos e etnográficos, o carácter da região e as tradições internacionais da zona demarcada fazem desta coleção fotográfica um conjunto único, tornado acessível ao grande público através da exposição «Caminhos do Ferro e da Prata» e da disponibilização do respetivo catálogo.



OBJETIVOS

O Museu de Lamego tem trazido a público um conjunto de exposições integradas num projeto mais vasto de identificação e inventário de espólios fotográficos familiares com referência ao Douro. “Caminhos do Ferro e da Prata” foi a primeira a materializar o compromisso do Museu: o de resgatar a memória fotográfica de uma região, das suas gentes e costumes.

OBJETIVO GERAL

Preservar a cultura material da região

OBJETIVOS ESPECÍFICOS

Salvaguardar os espólios privados/familiares com interesse histórico e cultural para a região.

Desenvolver trabalho de investigação que possibilite a divulgação, conhecimento e valorização destes espólios.

Estimular a interatividade Museu / comunidade.



CAMINHOS DO FERRO E DA PRATA destina-se a todos os públicos.



Museu
de **Lamego**

EXPOSIÇÃO EXHIBITION
CAMINHOS
DO FERRO E DA PRATA
LINHAS DO DOURO E DO MINHO
The railway of Douro and Minho in 1887

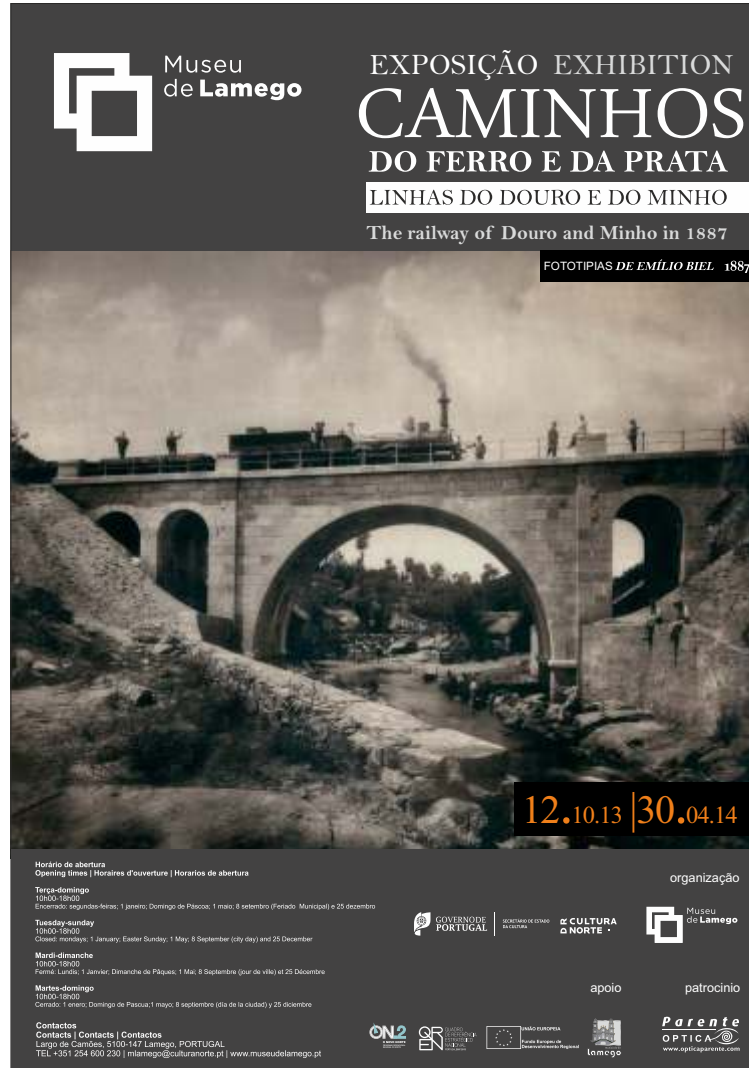

Material produzido para a exposição e adaptável aos espaços recetores.

Museu
de **Lamego**

EXPOSIÇÃO EXHIBITION
CAMINHOS
DO FERRO E DA PRATA
LINHAS DO DOURO E DO MINHO
The railway of Douro and Minho in 1887

FOTOTIPIAS DE EMÍLIO BIEL 1887

12.10.13 | 30.04.14

Horário de abertura
Opening times | Horaires d'ouverture | Horarios de abertura
Terça-domingo
10:00-19:00
Encerrado: segundos-feiras; 1 janeiro; Domingo de Pascoa; 1 maio; 8 setembro (Feriado Municipal) e 25 dezembro
Tuesday-sunday
10:00-19:00
Closed: mondays; 1 January; Easter Sunday; 1 May; 8 September (city day) and 25 December
Mardi-dimanche
10:00-19:00
Fermé: Lundi; 1 janvier; Dimanche de Pâques; 1 Mai; 8 Septembre (jour de ville) et 25 Décembre
Martes-domingo
10:00-19:00
Cerrado: 1 enero; Domingo de Pascua; 1 mayo; 8 septiembre (día de la ciudad) y 25 diciembre

organização

GOVERNO DE PORTUGAL | GOVERNO DO NORTE | CULTURA DO NORTE | Museu de Lamego

apoio

patrocínio

ON2 | OR | MUNICÍPIO DE LAMEGO | MUNICÍPIO DE CAMÕES | PARENTE OPTICA

contactos
Contacts | Contactos | Contactos
Largo de Camões, 5100-147 Lamego, PORTUGAL
TEL +351 254 600 230 | mlamego@culturalnorte.pt | www.museudelamego.pt

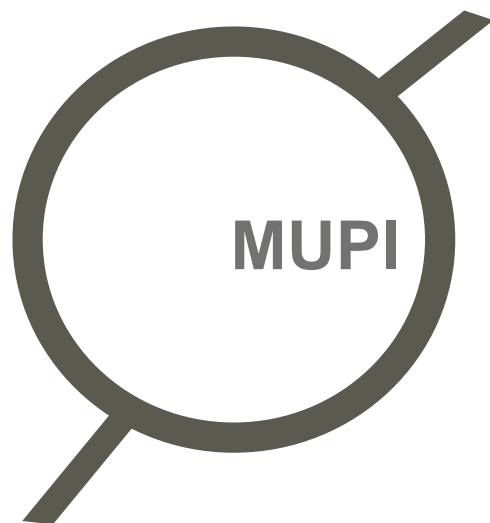



Museu
de **Lamego**

EXPOSIÇÃO EXHIBITION
CAMINHOS
DO FERRO E DA PRATA
LINHAS DO DOURO E DO MINHO
The railway of Douro and Minho in 1887

FOTOTIPIAS DE EMÍLIO BEL 1887



12.10.13 | 30.04.14

Horário de abertura
Opening times | Horaires d'ouverture | Horarios de abertura
10h00-18h00
Encerrado: segundos-ferias; 1 janeiro; Domingo de Páscoa; 1 maio; 8 setembro (Feriado Municipal) e 25 dezembro

Tuesday-sunday
10h00-18h00
Closed: Mondays; 1 January; Easter Sunday; 1 May; 8 September (city day) and 25 December

Mardi-dimanche
10h00-18h00
Fermé: Lundi; 1 janvier; Dimanche de Pâques; 1 Mai; 8 Septembre (jour de ville) et 25 Décembre

Martes-domingo
10h00-18h00
Cerrado: 1 enero; Domingo de Pascua; 1 mayo; 8 septiembre (día de la ciudad) y 25 diciembre

Contactos
Contacte | Contacte | Contactos
Largo de Camões, 5100-147 Lamego, PORTUGAL
TEL: +351 254 600 230 | mlamego@culturanorte.pt | www.museudelamego.pt

organização

GOVERNHO DE PORTUGAL | SECRETARIA DE ESTADO DA CULTURA | **CULTURA DO NORTE**

apoio

ON2 | ER | EUROPEAN UNION | Banco Europeu de Investimento Regional | **tamego**

patrocínio

Museu de Lamego

Parente OPTICA
www.opticaparente.com



EXPOSIÇÃO EXHIBITION
CAMINHOS
DO FERRO E DA PRATA
LINHAS DO DOURO E DO MINHO
The railway of Douro and Minho in 1887



Museu
de **Lamego**
www.museudelamego.pt

Horário de abertura | Opening times
Terça-domingo | 10h00-18h00
Tuesday-sunday | 10h00-18h00

EXPOSIÇÃO EXHIBITION
CAMINHOS
DO FERRO E DA PRATA
LINHAS DO DOURO E DO MINHO
The railway of Douro and Minho in 1887
FOTOTIPIAS DE EMÍLIO BIEL 1887

12.10.13 | 30.04.14

Contactos | Contacts
Largo de Camões, 5100-147 Lamego, PORTUGAL
TEL +351 254 600 230 | mlamego@culturanoorte.pt

GOVERNO DE PORTUGAL
SECRETÁRIO DE ESTADO DA CULTURA

CULTURA DO NORTE

Museu de Lamego

ON2
O NORTE 2020

QUADRO DE REFERÊNCIA ESTRATÉGICO NACIONAL

UNIÃO EUROPEIA
Fundo Europeu de Desenvolvimento Regional

apio

patrocínio
Parente
OPTICA
www.opticaparente.com



Museu
de **Lamego**

EXPOSIÇÃO EXHIBITION
CAMINHOS
DO FERRO E DA PRATA
LINHAS DO DOURO E DO MINHO
The railway of Douro and Minho in 1887



O Museu de Lamego disponibiliza um texto base para produção de nota de imprensa pela entidade recetora, garantindo ainda a divulgação da itinerância de CAMINHOS DO FERRO E DA PRATA nas redes sociais e nos sites:

DRCN

www.culturanorte.pt

www.facebook.com/CulturaNorte

Museu de Lamego www.museudelamego.pt

www.facebook.com/museu.de.lamego











Museu
de **Lamego**

EXPOSIÇÃO EXHIBITION
CAMINHOS
DO FERRO E DA PRATA
LINHAS DO DOURO E DO MINHO
The railway of Douro and Minho in 1887



Iniciativa Museu de Lamego | Direção Regional de
Cultura do Norte

Organização Museu de Lamego

Comissário José Pessoa | Georgina Pinto Pessoa |
Manuela Vaquero

Conceção e montagem Museu de Lamego

Coleção Família Mascarenhas Gaivão



Museu
de **Lamego**

EXPOSIÇÃO EXHIBITION
CAMINHOS
DO FERRO E DA PRATA
LINHAS DO DOURO E DO MINHO
The railway of Douro and Minho in 1887



FOTOGRAFIAS 65 fotografias com moldura

Vídeo formato Mp4 (imagem e sonoplastia) | 16' 59"



MOLDURA

Dimensões: alt. 66 cm X larg. 76 cm

LEGENDA

Estação do Porto (Campanhã) - Lado do Poente

Autor: Emílio Biel

Técnica: Fototipia

Casa Fotográfica: Antiga Casa Fritz Emílio Biel & C^a - Porto

Coleção: Família Mascarenhas Gaivão

Inv. 009.001 (cat. 001)

Data: C. 1887



MOLDURA

Dimensões: alt. 66 cm X larg. 76 cm

LEGENDA

Estação de Ermesinde

Autor: Emílio Biel

Técnica: Fototipia

Casa Fotográfica: Antiga Casa Fritz Emílio Biel & C^a - Porto

Coleção: Família Mascarenhas Gaivão

Inv. 009.003 (cat. 002)

Data: C. 1887



MOLDURA

Dimensões: alt. 66 cm X larg. 76 cm

LEGENDA

Ponte do Ferreira - Caminho de Ferro do Douro

Autor: Emílio Biel

Técnica: Fototipia

Casa Fotográfica: Antiga Casa Fritz Emílio Biel & C^a - Porto

Coleção: Família Mascarenhas Gaivão

Inv. 009.004 (cat. 003)

Data: C. 1887



MOLDURA

Dimensões: alt. 66 cm X larg. 76 cm

LEGENDA

Estação de Paredes - Caminho de Ferro do Douro

Autor: Emílio Biel

Técnica: Fototipia

Casa Fotográfica: Antiga Casa Fritz Emílio Biel & C^a - Porto

Coleção: Família Mascarenhas Gaivão

Inv. 009.006 (cat. 005)

Data: C. 1887



MOLDURA

Dimensões: alt. 66 cm X larg. 76 cm

LEGENDA

Ponte sobre o Sousa - Caminho de Ferro do Douro

Autor: Emílio Biel

Técnica: Fototipia

Casa Fotográfica: Antiga Casa Fritz Emílio Biel & C^a - Porto

Coleção: Família Mascarenhas Gaivão

Inv. 009.009 (cat. 008)

Data: C. 1887



MOLDURA

Dimensões: alt. 66 cm X larg. 76 cm

LEGENDA

Estação de Cete - Caminho de Ferro do Douro

Autor: Emílio Biel

Técnica: Fototipia

Casa Fotográfica: Antiga Casa Fritz Emílio Biel & C^a - Porto

Coleção: Família Mascarenhas Gaivão

Inv. 009.010 (cat. 009)

Data: C. 1887



MOLDURA

Dimensões: alt. 66 cm X larg. 76 cm

LEGENDA

Estação de Caíde - Caminho de Ferro do Douro

Autor: Emílio Biel

Técnica: Fototipia

Casa Fotográfica: Antiga Casa Fritz Emílio Biel & C^a - Porto

Coleção: Família Mascarenhas Gaivão

Inv. 009.011 (cat. 010)

Data: C. 1887



MOLDURA

Dimensões: alt. 66 cm X larg. 76 cm

LEGENDA

Viaduto de Vila Meã - Caminho de Ferro do Douro

Autor: Emílio Biel

Técnica: Fototipia

Casa Fotográfica: Antiga Casa Fritz Emílio Biel & C^a - Porto

Coleção: Família Mascarenhas Gaivão

Inv. 009.013 (cat. 012)

Data: C. 1887



MOLDURA

Dimensões: alt. 66 cm X larg. 76 cm

LEGENDA

Ponte de Ferro sobre o Tâmega - Caminho de Ferro do Douro

Autor: Mello Phot.

Técnica: Albumina

Casa Fotográfica: (?) Porto

Coleção: Família Mascarenhas Gaivão

Inv. 009.016 (cat. 015)

Data: C. 1887



MOLDURA

Dimensões: alt. 66 cm X larg. 76 cm

LEGENDA

Estação do Marco - Caminho de Ferro do Douro

Autor: Emílio Biel

Técnica: Fototipia

Casa Fotográfica: Antiga Casa Fritz Emílio Biel & C^a - Porto

Coleção: Família Mascarenhas Gaivão

Inv. 009.017 (cat. 016)

Data: C. 1887



MOLDURA

Dimensões: alt. 66 cm X larg. 76 cm

LEGENDA

Viaduto das Quebradas - Caminho de Ferro do Douro

Autor: Emílio Biel

Técnica: Fototipia

Casa Fotográfica: Antiga Casa Fritz Emílio Biel & C^a - Porto

Coleção: Família Mascarenhas Gaivão

Inv. 009.018 (cat. 017)

Data: C. 1887



MOLDURA

Dimensões: alt. 66 cm X larg. 76 cm

LEGENDA

Viaduto da Pala - Caminho de Ferro do Douro

Autor: Emílio Biel

Técnica: Fototipia

Casa Fotográfica: Antiga Casa Fritz Emílio Biel & C^a - Porto

Coleção: Família Mascarenhas Gaivão

Inv. 009.019 (cat. 018)

Data: C. 1887



MOLDURA

Dimensões: alt. 66 cm X larg. 76 cm

LEGENDA

Viaduto da Pala - Lado Inferior - Caminho de Ferro do Douro

Autor: Emílio Biel

Técnica: Fototipia

Casa Fotográfica: Antiga Casa Fritz Emílio Biel & C^a - Porto

Coleção: Família Mascarenhas Gaivão

Inv. 009.020 (cat. 019)

Data: C. 1887



MOLDURA

Dimensões: alt. 66 cm X larg. 76 cm

LEGENDA

Viaduto da Pala e do Ovila Vista Geral - Caminho de Ferro do Douro

Autor: Emílio Biel

Técnica: Fototipia

Casa Fotográfica: Antiga Casa Fritz Emílio Biel & C^a - Porto

Coleção: Família Mascarenhas Gaivão

Inv. 009.021 (cat. 020)

Data: C. 1887

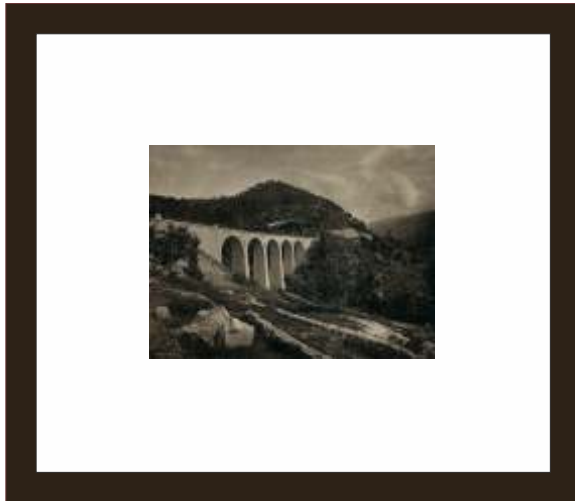

MOLDURA

Dimensões: alt. 66 cm X larg. 76 cm

LEGENDA

Viaduto do Ovil - Caminho de Ferro do Douro

Autor: Emílio Biel

Técnica: Fototipia

Casa Fotográfica: Antiga Casa Fritz Emílio Biel & C^a - Porto

Coleção: Família Mascarenhas Gaivão

Inv. 009.022 (cat. 021)

Data: C. 1887



MOLDURA

Dimensões: alt. 66 cm X larg. 76 cm

LEGENDA

Estação de Mosteirô - Caminho de Ferro do Douro

Autor: Emílio Biel

Técnica: Fototipia

Casa Fotográfica: Antiga Casa Fritz Emílio Biel & C^a - Porto

Coleção: Família Mascarenhas Gaivão

Inv. 009.023 (cat. 022)

Data: C. 1887



MOLDURA

Dimensões: alt. 66 cm X larg. 76 cm

LEGENDA

Estação de Aregos - Caminho de Ferro do Douro

Autor: Emílio Biel

Técnica: Fototipia

Casa Fotográfica: Antiga Casa Fritz Emílio Biel & C^a - Porto

Coleção: Família Mascarenhas Gaivão

Inv. 009.024 (cat. 023)

Data: C. 1887



MOLDURA

Dimensões: alt. 66 cm X larg. 111,5 cm

LEGENDA

Vale do Douro e Viaduto do Laranjal - Caminho de Ferro do Douro

Autor: Emílio Biel

Técnica: Fototipia (montagem fotográfica duas imagens)

Casa Fotográfica: Antiga Casa Fritz Emílio Biel & C^a - Porto

Coleção: Família Mascarenhas Gaivão

Inv. 009.025 (cat. 024)

Data: C. 1887



MOLDURA

Dimensões: alt. 66 cm X larg. 76 cm

LEGENDA

Ponte do Zêzere - Caminho de Ferro do Douro

Autor: Emílio Biel

Técnica: Fototipia

Casa Fotográfica: Antiga Casa Fritz Emílio Biel & C^a - Porto

Coleção: Família Mascarenhas Gaivão

Inv. 009.026 (cat. 025)

Data: C. 1887



MOLDURA

Dimensões: alt. 66 cm X larg. 76 cm

LEGENDA

Ponte sobre o Teixeira - Caminho de Ferro do Douro

Autor: Emílio Biel

Técnica: Fototipia

Casa Fotográfica: Antiga Casa Fritz Emílio Biel & C^a - Porto

Coleção: Família Mascarenhas Gaivão

Inv. 009.027 (cat. 026)

Data: C. 1887



MOLDURA

Dimensões: alt. 66 cm X larg. 76 cm

LEGENDA

Viaduto da Sermenha - Caminho de Ferro do Douro

Autor: Emílio Biel

Técnica: Fototipia

Casa Fotográfica: Antiga Casa Fritz Emílio Biel & C^a - Porto

Coleção: Família Mascarenhas Gaivão

Inv. 009.028 (cat. 027)

Data: C. 1887



MOLDURA

Dimensões: alt. 66 cm X larg. 76 cm

LEGENDA

Ponte do Douro. Vista da margem direita - Caminho de Ferro do Douro

Autor: Emílio Biel

Técnica: Fototipia

Casa Fotográfica: Antiga Casa Fritz Emílio Biel & C^a - Porto

Coleção: Família Mascarenhas Gaivão

Inv. 009.029 (cat. 028)

Data: C. 1887



MOLDURA

Dimensões: alt. 66 cm X larg. 76 cm

LEGENDA

Ponte do Douro - Vista da Margem Esquerda - Caminho de Ferro do Douro

Autor: Emílio Biel

Técnica: Fototipia

Casa Fotográfica: Antiga Casa Fritz Emílio Biel & C^a - Porto

Coleção: Família Mascarenhas Gaivão

Inv. 009.030 (cat. 029)

Data: C. 1887



MOLDURA

Dimensões: alt. 66 cm X larg. 76 cm

LEGENDA

Viaduto do Corgo - Caminho de Ferro do Douro

Autor: Emílio Biel

Técnica: Fototipia

Casa Fotográfica: Antiga Casa Fritz Emílio Biel & C^a - Porto

Coleção: Família Mascarenhas Gaivão

Inv. 009.031 (cat. 030)

Data: C. 1887



MOLDURA

Dimensões: alt. 66 cm X larg. 76 cm

LEGENDA

Viaduto da Teja - Caminho de Ferro do Douro

Autor: Emílio Biel

Técnica: Fototipia

Casa Fotográfica: Antiga Casa Fritz Emílio Biel & C^a - Porto

Coleção: Família Mascarenhas Gaivão

Inv. 009.032 (cat. 031)

Data: C. 1887

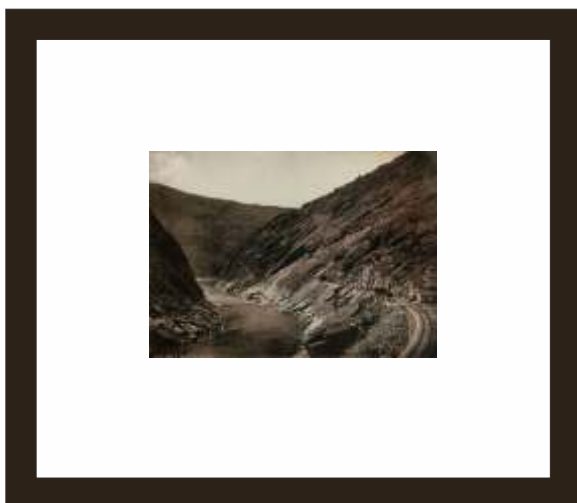

MOLDURA

Dimensões: alt. 66 cm X larg. 76 cm

LEGENDA

Túneis da Teja - Caminho de Ferro do Douro

Autor: Emílio Biel

Técnica: Fototipia

Casa Fotográfica: Antiga Casa Fritz Emílio Biel & C^a - Porto

Coleção: Família Mascarenhas Gaivão

Inv. 009.033 (cat. 032)

Data: C. 1887



MOLDURA

Dimensões: alt. 66 cm X larg. 76 cm

LEGENDA

Túnel da Valeira - Caminho de Ferro do Douro

Autor: Emílio Biel

Técnica: Fototipia

Casa Fotográfica: Antiga Casa Fritz Emílio Biel & C^a - Porto

Coleção: Família Mascarenhas Gaivão

Inv. 009.034 (cat. 033)

Data: C. 1887



MOLDURA

Dimensões: alt. 66 cm X larg. 76 cm

LEGENDA

Passo da Murta - Caminho de Ferro do Douro

Autor: Emílio Biel

Técnica: Fototipia

Casa Fotográfica: Antiga Casa Fritz Emílio Biel & C^a - Porto

Coleção: Família Mascarenhas Gaivão

Inv. 009.035 (cat. 034)

Data: C. 1887



MOLDURA

Dimensões: alt. 66 cm X larg. 76 cm

LEGENDA

Estação de Barca'Alva - Caminho de Ferro do Douro

Autor: Emílio Biel

Técnica: Fototipia

Casa Fotográfica: Antiga Casa Fritz Emílio Biel & C^a - Porto

Coleção: Família Mascarenhas Gaivão

Inv. 009.036 (cat. 035)

Data: C. 1887



MOLDURA

Dimensões: alt. 66 cm X larg. 76 cm

LEGENDA

Ponte Internacional sobre o Águeda - Caminho de Ferro do Douro

Autor: Emílio Biel

Técnica: Fototipia

Casa Fotográfica: Antiga Casa Fritz Emílio Biel & C^a - Porto

Coleção: Família Mascarenhas Gaivão

Inv. 009.037 (cat. 036)

Data: C. 1887



MOLDURA

Dimensões: alt. 66 cm X larg. 76 cm

LEGENDA

Estação de Vila Meã - Caminho de Ferro do Douro

Autor: Emílio Biel

Técnica: Fototipia

Casa Fotográfica: Antiga Casa Fritz – Emílio Biel & C^a - Porto

Coleção: Família Mascarenhas Gaivão

Inv. 009.012 (cat. 011)

Data: C. 1887



MOLDURA

Dimensões: alt. 66 cm X larg. 76 cm

LEGENDA

Viaduto de Vila Meã - Caminho de Ferro do Douro

Autor: Mello Phot.

Técnica: Albumina

Casa Fotográfica: (?) - Porto

Coleção: Família Mascarenhas Gaivão

Inv. 009.014 (cat. 013)

Data: C. 1887



MOLDURA

Dimensões: alt. 66 cm X larg. 76 cm

LEGENDA

Ponte sobre o Sousa - Caminho de Ferro do Douro

Autor: Emílio Biel

Técnica: Albumina

Casa Fotográfica: Antiga Casa Fritz – Emílio Biel & C^a - Porto

Coleção: Família Mascarenhas Gaivão

Inv. 009.008 (cat. 007)

Data: C. 1887



MOLDURA

Dimensões: alt. 66 cm X larg. 76 cm

LEGENDA

Estação de Valongo – Caminho de Ferro do Douro

Autor: Mello Phot. (?)

Técnica: Albumina

Casa Fotográfica: (?) Porto

Coleção: Família Mascarenhas Gaivão

Inv. 009.005 (cat. 004)

Data: C. 1887



MOLDURA

Dimensões: alt. 66 cm X larg. 76 cm

LEGENDA

Estação do Porto (Campanhã) Lado da Via

Autor: Emílio Biel

Técnica: Fototipia

Casa Fotográfica: Antiga Casa Fritz Emílio Biel & C^a - Porto

Coleção: Família Mascarenhas Gaivão

Inv. 009.002 (cat. 037)

Data: C. 1887



MOLDURA

Dimensões: alt. 66 cm X larg. 76 cm

LEGENDA

Estação de Paredes – Caminho de Ferro do Douro

Autor: Emílio Biel

Técnica: Fototipia

Casa Fotográfica: Antiga Casa Fritz – Emílio Biel & C^a - Porto

Coleção: Família Mascarenhas Gaivão

Inv. 009.006 (cat. 005)

Data: C. 1887

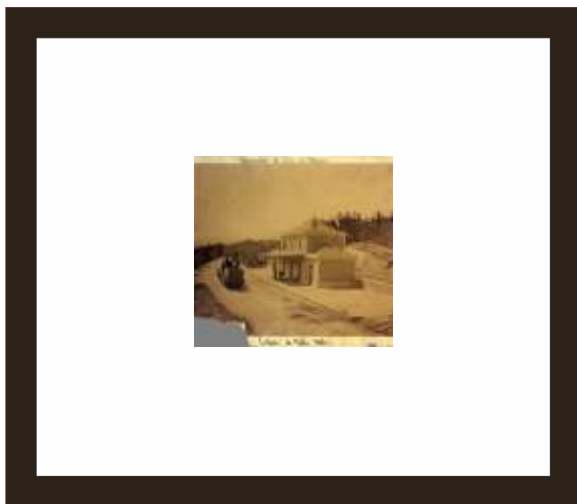

MOLDURA

Dimensões: alt. 66 cm X larg. 76 cm

LEGENDA

Estação de Vila Meã - Caminho de Ferro do Douro

Autor: Desconhecido

Técnica: Albumina

Casa Fotográfica: Desconhecida

Coleção: Família Mascarenhas Gaivão

Inv. 009.015 (cat. 014)

Data: C. 1887

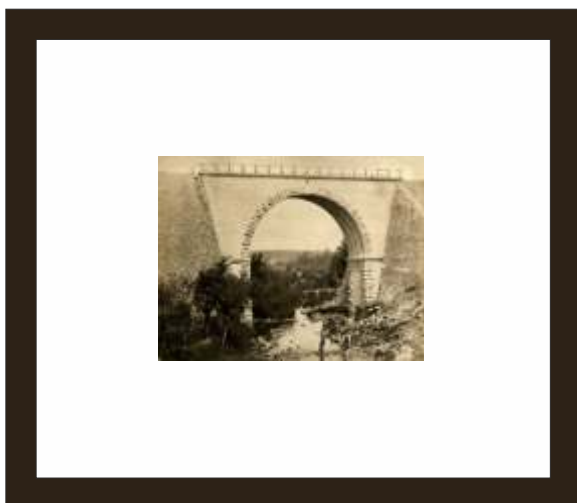

MOLDURA

Dimensões: alt. 66 cm X larg. 76 cm

LEGENDA

Ponte de Leça - Caminho de Ferro do Minho

Autor: Pinto & Reis

Técnica: Albumina

Casa Fotográfica: Pinto & Reis - Porto

Coleção: Família Mascarenhas Gaivão

Inv. 009.038 (cat. 038)

Data: C. 1887



MOLDURA

Dimensões: alt. 66 cm X larg. 76 cm

LEGENDA

Ponte do Ave - Caminho de Ferro do Minho

Autor: Emílio Biel

Técnica: Fototipia

Casa Fotográfica: Antiga Casa Fritz Emílio Biel & C^a - Porto

Coleção: Família Mascarenhas Gaivão

Inv. 009.041 (cat. 041)

Data: C. 1887



MOLDURA

Dimensões: alt. 66 cm X larg. 76 cm

LEGENDA

Ponte do Cávado - Caminho de Ferro do Minho

Autor: Emílio Biel

Técnica: Fototipia

Casa Fotográfica: Antiga Casa Fritz Emílio Biel & C^a - Porto

Coleção: Família Mascarenhas Gaivão

Inv. 009.042 (cat.042)

Data: C. 1887



MOLDURA

Dimensões: alt. 66 cm X larg. 76 cm

LEGENDA

Estação do Tamel - Caminho de Ferro do Minho

Autor: Emílio Biel

Técnica: Fototipia

Casa Fotográfica: Antiga Casa Fritz Emílio Biel & C^a - Porto

Coleção: Família Mascarenhas Gaivão

Inv. 009.044 (cat. 044)

Data: C. 1887



MOLDURA

Dimensões: alt. 66 cm X larg. 76 cm

LEGENDA

Viaduto de Durrães - Caminho de Ferro do Minho

Autor: Emílio Biel

Técnica: Fototipia

Casa Fotográfica: Antiga Casa Fritz Emílio Biel & C^a - Porto

Coleção: Família Mascarenhas Gaivão

Inv. 009.046 (cat. 046)

Data: C. 1887



MOLDURA

Dimensões: alt. 66 cm X larg. 76 cm

LEGENDA

Estação de Braga - Caminho de Ferro do Minho

Autor: Emílio Biel

Técnica: Fototipia

Casa Fotográfica: Antiga Casa Fritz Emílio Biel & C^a - Porto

Coleção: Família Mascarenhas Gaivão

Inv. 009.048 (cat. 048)

Data: C. 1887



MOLDURA

Dimensões: alt. 66 cm X larg. 76 cm

LEGENDA

Ponte do Lima - Caminho de Ferro do Minho

Autor: Emílio Biel

Técnica: Fototipia

Casa Fotográfica: Antiga Casa Fritz Emílio Biel & C^a - Porto

Coleção: Família Mascarenhas Gaivão

Inv. 009.049 (cat. 049)

Data: C. 1887



MOLDURA

Dimensões: alt. 66 cm X larg. 76 cm

LEGENDA

Ponte do Lima - Caminho de Ferro do Minho

Autor: Emílio Biel

Técnica: Fototipia

Casa Fotográfica: Antiga Casa Fritz Emílio Biel & C^a - Porto

Coleção: Família Mascarenhas Gaivão

Inv. 009.050 (cat. 050)

Data: C. 1887



MOLDURA

Dimensões: alt. 66 cm X larg. 76 cm

LEGENDA

Estação da Viana Lado do Pátio - Caminho de Ferro do Minho

Autor: Emílio Biel

Técnica: Fototipia

Casa Fotográfica: Antiga Casa Fritz Emílio Biel & C^a - Porto

Coleção: Família Mascarenhas Gaivão

Inv. 009.051 (cat. 051)

Data: C. 1887



MOLDURA

Dimensões: alt. 66 cm X larg. 76 cm

LEGENDA

Estação de Viana Lado da Via - Caminho de Ferro do Minho

Autor: Emílio Biel

Técnica: Fototipia

Casa Fotográfica: Antiga Casa Fritz Emílio Biel & C^a - Porto

Coleção: Família Mascarenhas Gaivão

Inv. 009.052 (cat. 052)

Data: C. 1887



MOLDURA

Dimensões: alt. 66 cm X larg. 76 cm

LEGENDA

Ponte do Coura - Caminho de Ferro do Minho

Autor: Pinto & Reis

Técnica: Albumina

Casa Fotográfica: Pinto & Reis - Porto

Coleção: Família Mascarenhas Gaivão

Inv. 009.053 (cat. 053)

Data: C. 1887



MOLDURA

Dimensões: alt. 66 cm X larg. 76 cm

LEGENDA

Ponte do Coura - Caminho de Ferro do Minho

Autor: Emílio Biel

Técnica: Fototipia

Casa Fotográfica: Antiga Casa Fritz Emílio Biel & C^a - Porto

Coleção: Família Mascarenhas Gaivão

Inv. 009.054 (cat. 054)

Data: C. 1887



MOLDURA

Dimensões: alt. 66 cm X larg. 76 cm

LEGENDA

Ponte da Areosa - Caminho de Ferro do Minho

Autor: Emílio Biel

Técnica: Fototipia

Casa Fotográfica: Antiga Casa Fritz Emílio Biel & C^a - Porto

Coleção: Família Mascarenhas Gaivão

Inv. 009.055 (cat. 055)

Data: C. 1887



MOLDURA

Dimensões: alt. 66 cm X larg. 76 cm

LEGENDA

Ponte da Areosa - Caminho de Ferro do Minho

Autor: Pinto & Reis

Técnica: Albumina

Casa Fotográfica: Pinto & Reis - Porto

Coleção: Família Mascarenhas Gaivão

Inv. 009.056 (cat. 056)

Data: C. 1887



MOLDURA

Dimensões: alt. 66 cm X larg. 76 cm

LEGENDA

Ponte de Afife - Caminho de Ferro do Minho

Autor: Pinto & Reis

Técnica: Albumina

Casa Fotográfica: Pinto & Reis - Porto

Coleção: Família Mascarenhas Gaivão

Inv. 009.057 (cat. 057)

Data: C. 1887

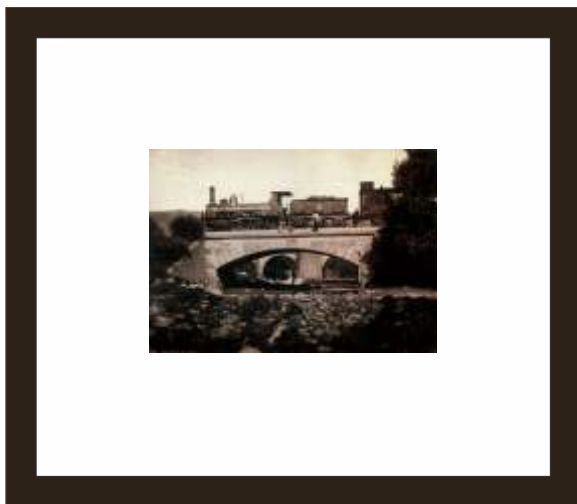

MOLDURA

Dimensões: alt. 66 cm X larg. 76 cm

LEGENDA

Ponte de Afife - Caminho de Ferro do Minho

Autor: Emílio Biel

Técnica: Fototipia

Casa Fotográfica: Antiga Casa Fritz Emílio Biel & C^a - Porto

Coleção: Família Mascarenhas Gaivão

Inv. 009.058 (cat. 058)

Data: C. 1887



MOLDURA

Dimensões: alt. 66 cm X larg. 76 cm

LEGENDA

Ponte do Âncora - Caminho de Ferro do Minho

Autor: Emílio Biel

Técnica: Fototipia

Casa Fotográfica: Antiga Casa Fritz Emílio Biel & C^a - Porto

Coleção: Família Mascarenhas Gaivão

Inv. 009.060 (cat. 060)

Data: C. 1887



MOLDURA

Dimensões: alt. 66 cm X larg. 76 cm

LEGENDA

Estação de Valença - Caminho de Ferro do Minho

Autor: Emílio Biel

Técnica: Fototipia

Casa Fotográfica: Antiga Casa Fritz Emílio Biel & C^a - Porto

Coleção: Família Mascarenhas Gaivão

Inv. 009.061 (cat. 061)

Data: C. 1887



MOLDURA

Dimensões: alt. 66 cm X larg. 76 cm

LEGENDA

Ponte Internacional sobre o Minho - Caminho de Ferro do Minho

Autor: Emílio Biel

Técnica: Fototipia

Casa Fotográfica: Antiga Casa Fritz Emílio Biel & C^a - Porto

Coleção: Família Mascarenhas Gaivão

Inv. 009.062 (cat. 062)

Data: C. 1887



MOLDURA

Dimensões: alt. 66 cm X larg. 76 cm

LEGENDA

Ponte Internacional sobre o Minho - Caminho de Ferro do Minho

Autor: Emílio Biel

Técnica: Fototipia

Casa Fotográfica: Antiga Casa Fritz Emílio Biel & C^a - Porto

Colecção: Família Mascarenhas Gaivão

Inv. 009.063 (cat. 063)

Data: C. 1887



MOLDURA

Dimensões: alt. 66 cm X larg. 76 cm

LEGENDA

Ponte de Leça - Caminho de Ferro do Minho

Autor: Emílio Biel

Técnica: Fototipia

Casa Fotográfica: Antiga Casa Fritz Emílio Biel & C^a - Porto

Coleção: Família Mascarenhas Gaivão

Inv. 009.039 (cat. 039)

Data: C. 1887



MOLDURA

Dimensões: alt. 66 cm X larg. 76 cm

LEGENDA

Ponte do Ave - Caminho de Ferro do Minho

Autor: Pinto & Reis

Técnica: Albumina

Casa Fotográfica: Pinto & Reis - Porto

Coleção: Família Mascarenhas Gaivão

Inv. 009.040 (cat. 040)

Data: C. 1887



MOLDURA

Dimensões: alt. 66 cm X larg. 76 cm

LEGENDA

Estação do Tamel - Caminho de Ferro do Minho

Autor: Pinto & Reis

Técnica: Albumina

Casa Fotográfica: Pinto & Reis - Porto

Coleção: Família Mascarenhas Gaivão

Inv. 009.043 (cat. 043)

Data: C. 1887



MOLDURA

Dimensões: alt. 66 cm X larg. 76 cm

LEGENDA

Viaduto de Durrães - Caminho de Ferro do Minho

Autor: Pinto & Reis

Técnica: Albumina

Casa Fotográfica: Pinto & Reis - Porto

Coleção: Família Mascarenhas Gaivão

Inv. 009.045 (cat. 045)

Data: C. 1887



MOLDURA

Dimensões: alt. 66 cm X larg. 76 cm

LEGENDA

Estação de Barrocelas - Caminho de Ferro do Minho

Autor: Pinto & Reis

Técnica: Fototipia

Casa Fotográfica: Pinto & Reis - Porto

Coleção: Família Mascarenhas Gaivão

Inv. 009.047 (cat. 047)

Data: C. 1887



MOLDURA

Dimensões: alt. 66 cm X larg. 76 cm

LEGENDA

Ponte do Âncora - Caminho de Ferro do Minho

Autor: Pinto & Reis

Técnica: Albumina

Casa Fotográfica: Pinto & Reis - Porto

Coleção: Família Mascarenhas Gaivão

Inv. 009.059 (cat. 059)

Data: C. 1887

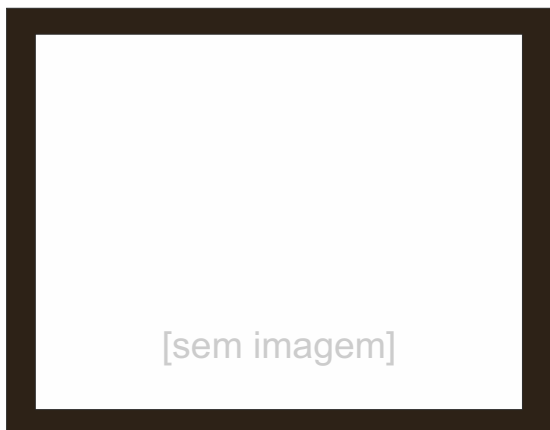

[sem imagem]

MOLDURA

Dimensões: alt. 56,5 cm X larg. 72 cm

LEGENDA

Capa de Álbum
(Cartão)

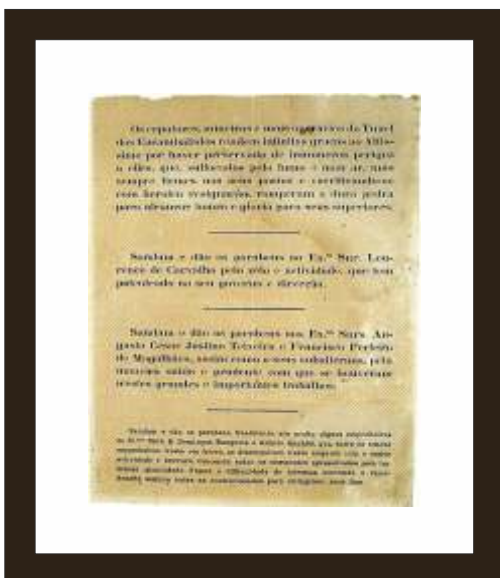

MOLDURA

Dimensões: alt. 76 cm X larg. 66 cm

LEGENDA

Documento impresso

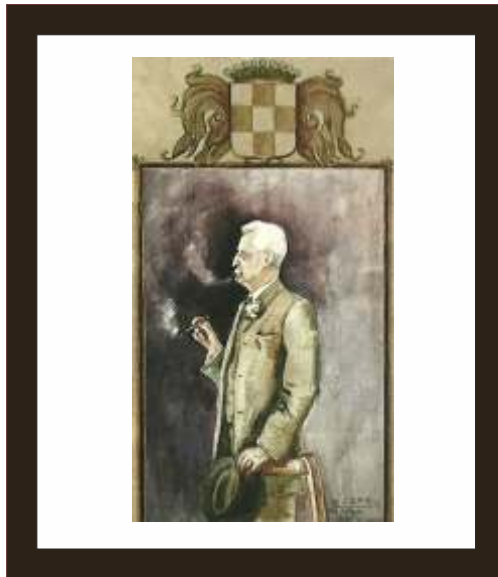

MOLDURA

Dimensões: alt. 76 cm X larg. 66 cm

LEGENDA

Retrato do II Conde de Alvellos
(Aquarela)



FICHA TÉCNICA

Comissariado
José Pessoa (coordenação)
Georgina Pinto Pessoa
Manuela Vaquero

Conservação
Georgina Pinto Pessoa
Berta Ribeiro

Ampliações digitais
Labfoto Lda

Conceção e montagem
Museu de Lamego

Coleções
Família Mascarenhas Gaivão



FORMALIZAÇÃO DO
PEDIDO DE
EMPRÉSTIMO

A formalização do pedido de empréstimo da exposição CAMINHOS DO FERRO E DA PRATA deverá ser feita mediante preenchimento da minuta de contrato disponível em http://bit.ly/CaminhosFerroPrata_Contrato_Minuta

EXPOSIÇÃO EXHIBITION
CAMINHOS
DO FERRO E DA PRATA

LINHAS DO DOURO E DO MINHO

The railway of Douro and Minho in 1887